

LOA 2026 PASSAGEM FRANCA DO PIAUÍ - PI



ID: 972536F2977E4
ESTADO DO PIAUÍ
PREFEITURA MUNICIPAL DE PASSAGEM FRANCA DO PIAUI-PI
CNPJ 41.522.186/0001-26 - CEP 64395-000
Avenida Costa e Silva, 416 – Centro



ESTADO DO PIAUÍ
PREFEITURA MUNICIPAL DE PASSAGEM FRANCA DO PIAUI-PI
CNPJ 41.522.186/0001-26 - CEP 64395-000
Avenida Costa e Silva, 416 – Centro

LEI N.º 222/ 2025

Passagem Franca do Piauí-PI, 30 de Outubro de 2025.

EMENTA: Estima a Receita e Fixa a Despesa do Orçamento do Município de Passagem Franca do Piauí, para o Exercício Financeiro de 2026.

O Prefeito Municipal de Passagem Franca do Piauí, Estado do Piauí, no uso de suas atribuições legais e constitucionais, com fundamento no que dispõem a Constituição Federal em seu Art. 165, §5º e na Lei Orgânica Municipal.

Faço saber a todos os habitantes deste Município, que a Câmara Municipal aprovou e eu sanciono a seguinte Lei:

CAPÍTULO I

DAS DISPOSIÇÕES COMUNS

Art. 1º - Esta Lei estima a Receita do Município de Passagem Franca do Piauí para o Exercício Financeiro de 2026 no montante de **R\$ 54.840.726,22 (cinquenta e quatro milhões, oitocentos e quarenta reais e vinte e dois centavos)** e fixa a despesa em igual valor, compreendida observados o disposto no § 5º do Art. 165 da Constituição, na Lei Federal nº 4.320 de 17 de março de 1964, na Lei Complementar nº 101 de 04 de maio de 2000 e no Projeto de Lei de Diretrizes Orçamentárias para o Exercício de 2026, compreendendo:

I - O Orçamento Fiscal referente aos Poderes do Município, aos seus fundos e aos órgãos e às entidades da administração pública municipal direta e indireta, incluídas as fundações instituídas e mantidas pelo Poder Público;

Receitas Correntes e Receitas de Capital, arrecadadas na forma da legislação vigente e especificadas no Anexo II.

Sumário Geral da Receita por Fontes (Lei 4.320, art.2º, §1º, I)

RECEITAS CORRENTES	R\$	56.235.601,52
Receita Tributária	R\$	2.128.000,00
Receita de Contribuições	R\$	1.721.100,00
Receita Patrimonial	R\$	675.900,00
Receita de Serviços	R\$	100.000,00
Transferências Correntes	R\$	51.540.601,52
Outras Receitas Correntes	R\$	70.000,00
DEDUÇÕES DE RECEITAS	R\$	-3.371.730,30
RECEITAS DE CAPITAL	R\$	386.855,00
Operações de Créditos	R\$	100.000,00
Alienação de Bens	R\$	75.000,00
Transferências de Capital	R\$	211.855,00
RECEITA INTRA - ORÇAMENTÁRIA-RPPS	R\$	1.590.000,00
TOTAL DA RECEITA	R\$	54.840.726,22

SEÇÃO II

DA FIXAÇÃO DA DESPESA

Art. 3º. A Despesa Total fixada nos Orçamentos Fiscal e da Seguridade Social é de **R\$ 54.840.726,22 (cinquenta e quatro milhões, oitocentos e quarenta reais e vinte e dois centavos)**, incluída aquela relativa ao Refinanciamento da Dívida Pública Federal, interna e externa, em observância ao disposto no § 2º do art. 5º da Lei Complementar nº 101, de 2000 - Lei de Responsabilidade Fiscal, na forma detalhada entre os órgãos orçamentários no Anexo II a esta Lei e assim distribuída:

III - Orçamento Fiscal - **R\$46.315.776,22** (Quarenta e seis milhões, trezentos e quinze mil, setecentos e setenta e seis reais e vinte e dois centavos);

1

3



ESTADO DO PIAUÍ
PREFEITURA MUNICIPAL DE PASSAGEM FRANCA DO PIAUI-PI
CNPJ 41.522.186/0001-26 - CEP 64395-000
Avenida Costa e Silva, 416 – Centro



ESTADO DO PIAUÍ
PREFEITURA MUNICIPAL DE PASSAGEM FRANCA DO PIAUI-PI
CNPJ 41.522.186/0001-26 - CEP 64395-000
Avenida Costa e Silva, 416 – Centro

II - O Orçamento da Seguridade Social, abrangidos todos os órgãos e entidades a ela vinculados e da administração pública municipal direta e indireta e os fundos e as fundações instituídos e mantidos pelo Poder Público; e

III - O Orçamento de Investimento das empresas em que o Município, direta ou indiretamente, detenha a maioria do capital social com direito a voto.

CAPÍTULO II

DOS ORÇAMENTOS, FISCAL E DA SEGURIDADE SOCIAL SEÇÃO I DA ESTIMATIVA DA RECEITA

Art. 2º - A Receita Total estimada nos Orçamentos Fiscal e da Seguridade Social é de **R\$ 54.840.726,22 (cinquenta e quatro milhões, oitocentos e quarenta reais e vinte e dois centavos)**, incluída aquela proveniente da emissão de títulos destinada ao refinanciamento da dívida pública, interna e externa, em observância ao disposto no § 2º do Art. 5º da Lei Complementar nº 101, de 04 de maio de 2000 - Lei de Responsabilidade Fiscal, na forma detalhada nos Anexos a que compõe esta Lei é assim distribuída:

I - Orçamento Fiscal - **R\$ 46.315.776,22** (Quarenta e seis milhões, trezentos e quinze mil, setecentos e setenta e seis reais e vinte e dois centavos);

II - Orçamento da Seguridade Social - **R\$ 8.524.950,00** (Oito milhões, quinhentos e vinte quatro mil, novecentos e cinquenta reais);

Parágrafo Único. A Receita Pública se constitui pelo ingresso de recursos públicos de caráter não devolutivo, auferida pelo ente municipal, para alocação e cobertura das Despesas Públicas. Todo ingresso orçamentário constitui uma Receita Pública, podendo ser classificada em

IV - Orçamento da Seguridade Social - **R\$ 8.524.950,00** (Oito milhões, quinhentos e vinte quatro mil, novecentos e cinquenta reais);

Art. 4º. A despesa será realizada segundo a discriminação dos quadros integrantes desta Lei, com os seguintes desdobramentos:

Sumário Geral da Despesa por Funções (Lei 4.320, art.2º, §1º, I)

I - DESPESA POR ÓRGÃO

01.-CÂMARA MUNICIPAL DE PASSAGEM FRANCA DO PIAUÍ.	R\$	1.351.350,00
02.-PREFEITURA MUNICIPAL DE PASSAGEM FRANCA DO PIAUÍ.	R\$	53.489.376,22
TOTAL	R\$	54.840.726,22

II - DESPESA POR CLASSIFICAÇÃO INSTITUCIONAL

01.01. - CÂMARA MUNICIPAL DE PASSAGEM FRANCA DO PIAUÍ.	R\$	1.351.350,00
02.01. - GABINETE DO PREFEITO.	R\$	362.000,00
02.05. - SECRETARIA DE ADMINISTRAÇÃO	R\$	5.459.000,00
02.06. - SEC. MUN. DE FINANÇAS, ORÇAMENTO E CONTROLE	R\$	1.331.000,00
02.07. - SECRETARIA MUNICIPAL DE EDUCAÇÃO	R\$	5.559.426,22
02.10. - SECRETARIA MUN. DE ASSIST. SOCIAL, TRAB. E CIDADANIA	R\$	1.408.000,00
02.11. - SEC. DE OBRAS, SERV. PUBLICOS, HABITAÇÃO E URBANISMO	R\$	2.040.000,00
02.12. - SEC. DE AGRICULTURA E ABASTECIMENTO	R\$	761.000,00
02.15. - FUNDO MUNICIPAL DES. EDUC. BASICA VLR PROFIS. EDUCAÇÃO - FUNDEB	R\$	22.413.000,00
02.16. - FUNDO MUNICIPAL DE ASSISTENCIA SOCIAL - FMAS	R\$	2.172.250,00
02.17. - FUNDO MUNICIPAL DE SAUDE - FMS	R\$	5.002.700,00
02.18. - FUNDO PREV. DO MUNICIPIO DE PASSAGEM FRANCA	R\$	2.800.000,00
02.20. - SECRETARIA MUNICIPAL DE SAUDE	R\$	1.115.000,00
02.21. - SECRETARIA DE CULTURA	R\$	936.000,00
02.22. - SEC. MUN. DE ESPORTE E LAZER	R\$	300.000,00
99.99.00 - RESERVA DE CONTINGENCIA	R\$	535.800,00
TOTAL	R\$	54.840.726,22

2

4

(Continua na página seguinte)

LOA 2026

PASSAGEM FRANCA DO PIAUÍ - PI



ESTADO DO PIAUÍ
 PREFEITURA MUNICIPAL DE PASSAGEM FRANCA DO PIAUI-PI
 CNPJ 41.522.186/0001-26 - CEP 64395-000
 Avenida Costa e Silva, 416 - Centro



ESTADO DO PIAUÍ
 PREFEITURA MUNICIPAL DE PASSAGEM FRANCA DO PIAUI-PI
 CNPJ 41.522.186/0001-26 - CEP 64395-000
 Avenida Costa e Silva, 416 - Centro

I - DESPESA CONSOLIDADA POR FUNÇÃO DE GOVERNO

01 - LEGISLATIVA	R\$	1.351.350,00
02 - JUDICIARIA	R\$	0,00
03 - ESSENCIAL A JUSTIÇA	R\$	0,00
04 - ADMINISTRAÇÃO	R\$	7.238.000,00
05 - DEFESA NACIONAL	R\$	0,00
06 - SEGURANCA PUBLICA	R\$	0,00
07 - RELAÇÕES EXTERIORES	R\$	0,00
08 - ASSISTENCIA SOCIAL	R\$	3.580.250,00
09 - PREVIDÊNCIA SOCIAL	R\$	2.564.200,00
10 - SAUDE	R\$	7.117.700,00
11 - TRABALHO	R\$	0,00
12 - EDUCAÇÃO	R\$	27.972.426,22
13 - CULTURA	R\$	936.000,00
14 - DIREITOS A CIDADANIA	R\$	0,00
15 - URBANISMO	R\$	594.000,00
16 - HABITACAO	R\$	200.000,00
17 - SANEAMENTO	R\$	195.000,00
18 - GESTAO AMBIENTAL	R\$	0,00
19 - CIÊNCIA E TECNOLOGIA	R\$	0,00
20 - AGRICULTURA	R\$	518.000,00
21 - ORGANIZAÇÃO AGRÁRIA	R\$	0,00
22 - INDÚSTRIA	R\$	0,00
23 - COMÉRCIO E SERVIÇOS	R\$	0,00
24 - COMUNICACOES	R\$	0,00
25 - ENERGIA	R\$	150.000,00
26 - TRANSPORTE	R\$	478.000,00
27 - DESPORTO E LAZER	R\$	905.000,00
28 - ENCARGOS ESPECIAIS	R\$	505.000,00
99 - RESERVA DE CONTINGÊNCIA	R\$	535.800,00
TOTAL DA DESPESA	R\$	54.840.726,22

Federal nº 101, de 04 de maio de 2000, até 31 de Agosto de 2026, a dotação correspondente poderá ser anulada para abertura de Créditos Adicionais.

CAPÍTULO III

DAS AUTORIZAÇÕES PARA ABERTURA DE CRÉDITOS SUPLEMENTARES

Art. 9º Fica o Chefe do Executivo autorizado, nos termos do art. 7º da Lei Federal nº 4.320, de 17 de março de 1964, a Abrir créditos adicionais suplementares, até o limite de 60% (sessenta por cento) do total da Despesa fixada no art. 1º desta Lei.

§1º O limite fixado neste artigo não se aplica aos remanejamentos de dotações que não alterem o valor global atribuído a cada projeto ou atividade, em conformidade com o disposto no inciso VI do art. 167 da Constituição Federal.

§2º Excluem-se do limite fixado neste artigo, podendo ser abertos de acordo com as necessidades, os créditos adicionais suplementares destinados a suprir insuficiência nas dotações relativas:

- I - às despesas com pessoal e respectivos encargos;
- II - às despesas com PASEP;
- III - ao serviço da Dívida Pública e acordos junto ao Sistema Previdenciário;
- IV - ao pagamento de requerimentos judiciais;
- V - aos dispêndios correspondentes às receitas vinculadas a convênios, autorizados por lei ou a fundos legalmente instituídos, até o montante efetivamente transferido e ou recebido nas respectivas rubricas;
- VI - aos dispêndios vinculados à Operações de Crédito, desde que legalmente autorizadas, e
- VII - ao movimento dos recursos nas dotações denominadas de Reserva de Contingência, observada, nas suas respectivas recomposições a codificação funcional programática originária.

§3º Excluem-se do limite fixado neste artigo os créditos adicionais

5

7



ESTADO DO PIAUÍ
 PREFEITURA MUNICIPAL DE PASSAGEM FRANCA DO PIAUI-PI
 CNPJ 41.522.186/0001-26 - CEP 64395-000
 Avenida Costa e Silva, 416 - Centro



ESTADO DO PIAUÍ
 PREFEITURA MUNICIPAL DE PASSAGEM FRANCA DO PIAUI-PI
 CNPJ 41.522.186/0001-26 - CEP 64395-000
 Avenida Costa e Silva, 416 - Centro

ECONÔMICA II - DESPESA ORÇAMENTÁRIA CONSOLIDADA POR CATEGORIA

DESPESAS CORRENTES	47.977.226,00
31 Pessoal e Encargos Sociais	29.445.141,00
32 Juros e Encargos da Dívida	5.000,00
33 Outras Despesas Correntes	18.527.085,00
DESPESAS DE CAPITAL	6.327.700,22
44 Investimentos	5.826.700,22
45 Inversões Financeiras	0,00
46 Amortização da Dívida	501.000,00
RESERVA DE CONTINGÊNCIA	535.800,00
99 Reserva de Contingência	535.800,00
TOTAL DA DESPESA	54.840.726,22

Art. 5º. Estão plenamente assegurados recursos para os investimentos em fase de execução, em conformidade com a Lei de Diretrizes Orçamentárias e a Lei do Plano Plurianual no que dispõem sobre as diretrizes orçamentárias para o Exercício de 2026.

Art. 6º. Até trinta dias após a publicação da presente Lei o Executivo deverá fixar a programação Financeira e o Cronograma de Execução Mensal de Desembolso, em conformidade com o Art. 8º da Lei Complementar nº 101, de 04 de Maio de 2000 e Art. 47 da Lei Federal nº 4.320, de 17 de Março de 1964.

Art. 7º - Em conformidade com a Lei de Responsabilidade Fiscal - LRF foi destinado para Reserva de Contingência o valor de **R\$ 535.800,00** (Quinhentos e trinta e cinco mil e oitocentos reais) que corresponde ao percentual de **1,00%** (um por cento) da Receita Corrente Líquida, pelo qual serão destinados ao atendimento dos passivos contingentes, intérperes, outros riscos e eventos fiscais imprevistos, podendo ser revista até a aprovação do presente projeto.

Art. 8º - Na hipótese de não utilização da reserva de contingência nos fins previsto no art. 5º, inciso III, alínea "b" da Lei Complementar

suplementares cobertos por superavit financeiro de exercícios anteriores, e os decorrentes de recursos provenientes de excesso de arrecadação, apurados na forma da lei.

§4º A abertura de crédito que trata o inciso V do § 2º deste artigo obedecerá ao plano de trabalho do convênio e ou fundo legalmente instituído, respeitando-se o cronograma físico-financeiro aprovado, precedida das justificativas cabíveis a cada caso.

Art. 10º As fontes de recursos aprovadas nesta Lei e em seus créditos adicionais poderão ser modificadas pelos Poderes Legislativo e Executivo, mediante ato próprio, visando o atendimento das necessidades da execução dos programas, observando-se, em todo caso, as disponibilidades financeiras de cada fonte de recurso.

CAPÍTULO IV

DOS DEMONSTRATIVOS CONSOLIDADOS

Art. 11º. Integram esta Lei, na forma da legislação vigente, os Demonstrativos Consolidados constantes no anexo I, indicando:

- I- Demonstrativos Consolidados da Lei nº 4.320/64;
- II- Outros Demonstrativos Consolidados;
- III- Anexos Complementares e Explicativos;

Parágrafo Único. As Metas Fiscais, definidas na Lei de Diretrizes Orçamentárias - LDO para o Exercício de 2026, em obediência à Lei Complementar nº 101/2000, ficam ajustadas na conformidade dos quadros correspondentes que igualmente integram os "Anexos Complementares e Explicativos" desta Lei.

6

8

(Continua na página seguinte)

LOA 2026

PASSAGEM FRANCA DO PIAUÍ - PI



ESTADO DO PIAUÍ
PREFEITURA MUNICIPAL DE PASSAGEM FRANCA DO PIAUI-PI
CNPJ 41.522.186/0001-26 - CEP 64395-000
Avenida Costa e Silva, 416 – Centro



ESTADO DO PIAUÍ
PREFEITURA MUNICIPAL DE PASSAGEM FRANCA DO PIAUI-PI
CNPJ 41.522.186/0001-26 - CEP 64395-000
Avenida Costa e Silva, 416 – Centro

CAPÍTULO V

DAS DISPOSIÇÕES GERAIS

Art. 12º - As dotações para pagamento de pessoal e encargos sociais com servidores estão alocadas em cada Unidade Orçamentária da Administração Direta e Indireta.

Art. 13º - A utilização das dotações com origem de recursos em convênios ou operações de crédito fica condicionada à celebração dos instrumentos.

Art. 14º - Fica o Poder Executivo autorizado a realizar operações de crédito por antecipação de receita, com a finalidade de manter o equilíbrio orçamentário-financeiro do Município, observados os preceitos legais aplicáveis à matéria.

Art. 15º - Fica o Poder Executivo autorizado a contratar e oferecer garantias a empréstimos voltados para as funções de Assistência Social, Saúde, Educação, Saneamento e Habitação em áreas de baixa renda.

Art. 16º - Fica o Poder Executivo autorizado a contrair financiamentos com agências nacionais e internacionais oficiais de crédito para aplicação em investimentos fixados nesta Lei, bem como oferecer as contragarantias necessárias à obtenção de garantia do Tesouro Nacional para a realização destes financiamentos.

Art. 17º - O Poder Executivo poderá adotar parâmetros para utilização das dotações, de forma a compatibilizar as despesas à efetiva realização das receitas, em cumprimento ao que estabelece o Artigo 9º da Lei Complementar nº 101 de 04 de maio de 2000, para garantir o alcance das metas fiscais, conforme o Projeto Lei de Diretrizes Orçamentárias para o Exercício de 2026.

Art. 18º - Fica o Poder Executivo autorizado a tomar as medidas necessárias para, em virtude de alteração na estrutura organizacional, legal ou regimental de órgãos da Administração Direta ou de entidades da Administração Indireta, adaptar o orçamento aprovado pela presente Lei à modificação administrativa ocorrida, inclusive criando Unidades

XII - Demonstrativo da Despesa por Órgãos e Funções por Fonte de Recursos;

XIII - Despesa do Município discriminada por Categoria e Grupo de Despesa;

XIV - Consolidação da Despesa Total por Órgão e Categoria Econômica;

XV - Demonstrativo das Despesas por Órgãos, desdobrados em:

a) Função de Governo;

b) Subfunção de Governo;

c) Programa de Governo;

d) Grupo de Natureza da Despesa;

e) Detalhamento da Dotação Orçamentária.

XVI - Evolução da Despesa no Município – Consolidado Autarquias e Fundações;

XVII - Planos de aplicação dos Fundos Municipais;

XVIII - Demonstrativo da Despesa discriminada por Função, Projeto, Atividade e Operações Especiais da Seguridade Social;

XIX - Demonstrativo dos investimentos das Sociedades em que o Município detém maioria do Capital Social;

XX - Demonstrativo da Compatibilidade da Programação dos Orçamentos com os objetivos e metas constantes da Lei de Diretrizes Orçamentárias;

XXI - Comparativo das metas anuais fixadas no Projeto com as autorizadas na Lei de Diretrizes Orçamentárias;

XXII - Demonstrativo da estimativa e compensação de renúncia de receita.

Art. 20º. Ficam as metas fiscais de Receita e de Despesa e os resultados primário e nominal, constantes da Lei de Diretrizes Orçamentária atualizados para os constantes da presente Lei e seus respectivos

9



ESTADO DO PIAUÍ
PREFEITURA MUNICIPAL DE PASSAGEM FRANCA DO PIAUI-PI
CNPJ 41.522.186/0001-26 - CEP 64395-000
Avenida Costa e Silva, 416 – Centro

Orçamentárias, Programas de Trabalho, Elementos de Despesa e Fontes de Recursos necessários à redistribuição dos saldos de dotações, sem aumento de despesas, observando o equilíbrio orçamentário.

CAPÍTULO VI

DAS DISPOSIÇÕES FINAIS

Art. 19º - Conforme o Art. 2º da Lei 4.320/64, a Lei do Orçamento conterá a discriminação da receita e despesa, de forma a evidenciar a política econômica-financeira e o programa de trabalho do Governo, obedecido os princípios de unidade, universalidade e anualidade.

§ 1º Integrarão a Lei de Orçamento os seguintes Anexos:

I - Sumário da Receita por Fontes e da Despesa por Funções de Governo;

II - Demonstrativo da Receita e Despesa segundo as Categorias Econômicas;

III - Receita segundo as Categorias Econômicas;

IV - Resumo das Receitas dos Orçamentos Fiscal e da Seguridade por Categoria e Origem;

V - Quadro da Legislação da Receita;

VI - Evolução da Receita;

VII - Demonstrativo da Despesa discriminada por Função, Projeto, Atividade e Operações Especiais;

VIII - Demonstrativo da Despesa discriminado em Nível de Função, por Categoria Econômica;

IX - Evolução da Despesa no Município;

X - Programa de Trabalho de Governo – Demonstrativo de Funções, Subfunções, Programas, Projetos, Atividades e Operações Especiais;

XI - Demonstrativo da Despesa por Funções, Subfunções e Programas conforme o Vínculo de Recursos;



anexos.

Art. 21º. – Ficam as Metas, Indicadores, Programas, Ações e Valores constantes da Lei do Plano Plurianual atualizados para os constantes da presente Lei e seus respectivos anexos.

Art. 22º. Está Lei entrará em vigor na data de sua publicação, revogadas as disposições em contrário.

Gabinete do Prefeito Municipal de Passagem Franca do Piauí, Estado do Piauí, aos 30 dias de Outubro de 2025.

SAULO VINÍCIUS
RODRIGUES
SATURNINO;035
24259363

Saulo Vinicius Rodrigues Saturnino
Prefeito Municipal de Passagem Franca do Piauí

10

11

(Continua na página seguinte)

LOA 2026**PASSAGEM FRANCA DO PIAUÍ - PI**

PREFEITURA MUN. DE PASSAGEM FRANCA DO PIAUÍ
 RUA FRANCISCO MELO, S/N, CENTRO
 41522186/0001-26 Exercício: 2026
DESPESA ORÇADA POR FUNÇÃO

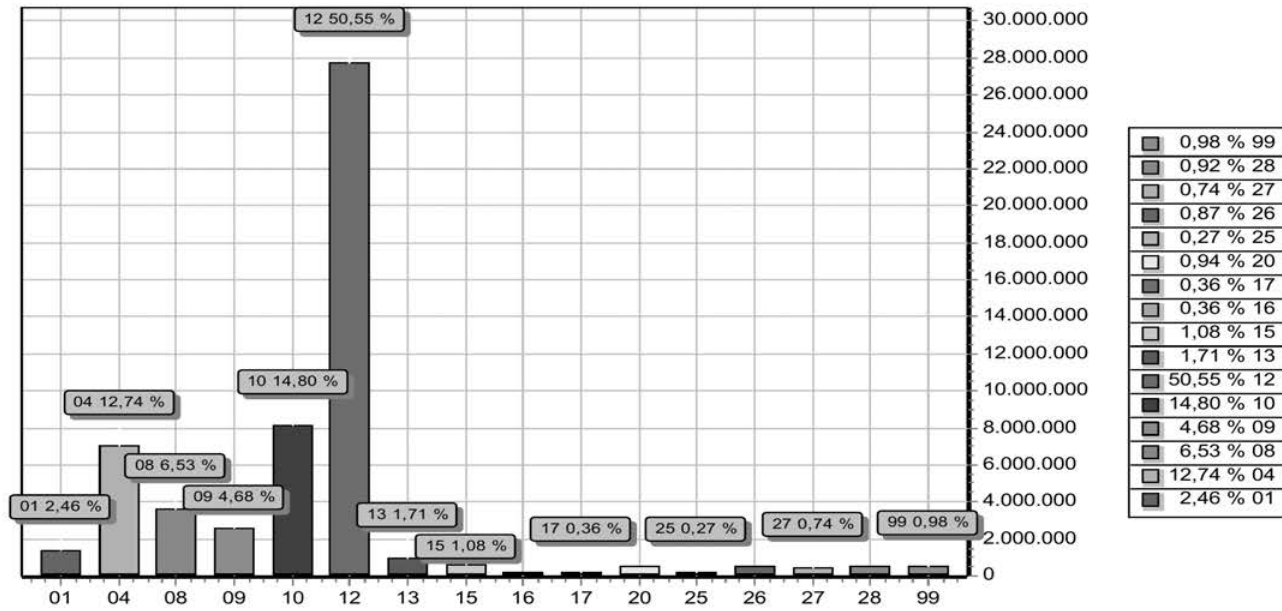

FUNÇÃO	DOTAÇÃO	
01	Legislativa	1.351.350,00
04	Administração	6.988.000,00
08	Assistência Social	3.580.250,00
09	Previdência Social	2.564.200,00
10	Saúde	8.117.700,00
12	Educação	27.722.426,22
13	Cultura	936.000,00
15	Urbanismo	594.000,00
16	Habitação	200.000,00
17	Saneamento	195.000,00
20	Agricultura	518.000,00
25	Energia	150.000,00
26	Transporte	478.000,00
27	Desporto e Lazer	405.000,00
28	Encargos Especiais	505.000,00
99	Reserva de Contingência	535.800,00
TOTAL		54.840.726,22

(Continua na página seguinte)

LOA 2026 PASSAGEM FRANCA DO PIAUÍ - PI

PREFEITURA MUN. DE PASSAGEM FRANCA DO PIAUÍ
RUA FRANCISCO MELO, S/N, CENTRO
41522186/0001-26 Exercício: 2026
DESPESA ORÇADA POR FUNÇÃO

SAULO VINICIUS RODRIGUES
SATURNINO: 0352425938
3

Aprovado digitalmente por SAULO VINICIUS RODRIGUES
SATURNINO: 0352425938
RFB: 04/08/2019 10:06:31 - Sistema de Receita Federal do Brasil
RFB: 04/08/2019 10:06:31 - Sistema de Receita Federal do Brasil
RFB: 04/08/2019 10:06:31 - Sistema de Receita Federal do Brasil
RFB: 04/08/2019 10:06:31 - Sistema de Receita Federal do Brasil
RFB: 04/08/2019 10:06:31 - Sistema de Receita Federal do Brasil
RFB: 04/08/2019 10:06:31 - Sistema de Receita Federal do Brasil
RFB: 04/08/2019 10:06:31 - Sistema de Receita Federal do Brasil
RFB: 04/08/2019 10:06:31 - Sistema de Receita Federal do Brasil
RFB: 04/08/2019 10:06:31 - Sistema de Receita Federal do Brasil

SAULO VINICIUS RODRIGUES SATURNINC
PREFEITO MUNICIPAL
035.242.593-83

PREFEITURA MUN. DE PASSAGEM FRANCA DO PIAUÍ
RUA FRANCISCO MELO, S/N, CENTRO
41522186/0001-26 Exercício: 2026
DESPESA ORÇADA POR GRUPO

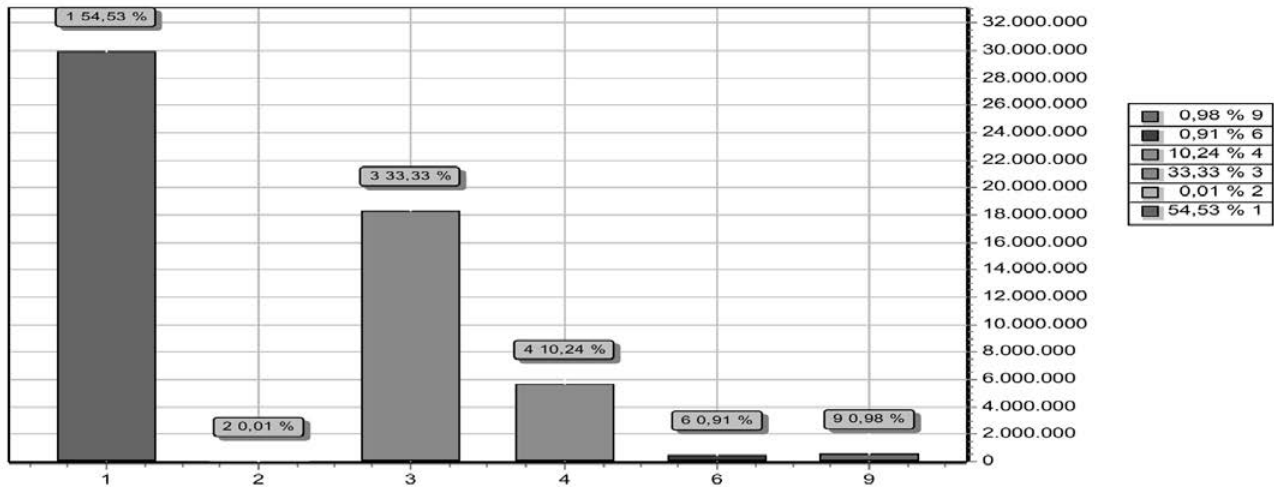

GRUPO	DOTAÇÃO
1 PESSOAL E ENCARGOS SOCIAIS	29.905.141,00
2 JUROS E ENCARGOS DA DÍVIDA	5.000,00
3 OUTRAS DESPESAS CORRENTES	18.277.085,00
4 INVESTIMENTOS	5.616.700,22
6 AMORTIZAÇÃO DA DÍVIDA	501.000,00
9 RESERVA DE CONTINGÊNCIA	535.800,00
TOTAL	54.840.726,22

SAULO VINICIUS RODRIGUES
SATURNINO: 0352425938
259383

Aprovado digitalmente por SAULO VINICIUS RODRIGUES
SATURNINO: 0352425938
RFB: 04/08/2019 10:06:31 - Sistema de Receita Federal do Brasil
RFB: 04/08/2019 10:06:31 - Sistema de Receita Federal do Brasil
RFB: 04/08/2019 10:06:31 - Sistema de Receita Federal do Brasil
RFB: 04/08/2019 10:06:31 - Sistema de Receita Federal do Brasil
RFB: 04/08/2019 10:06:31 - Sistema de Receita Federal do Brasil
RFB: 04/08/2019 10:06:31 - Sistema de Receita Federal do Brasil
RFB: 04/08/2019 10:06:31 - Sistema de Receita Federal do Brasil
RFB: 04/08/2019 10:06:31 - Sistema de Receita Federal do Brasil
RFB: 04/08/2019 10:06:31 - Sistema de Receita Federal do Brasil

SAULO VINICIUS RODRIGUES SATURNINC
PREFEITO MUNICIPAL
035.242.593-83

(Continua na página seguinte)

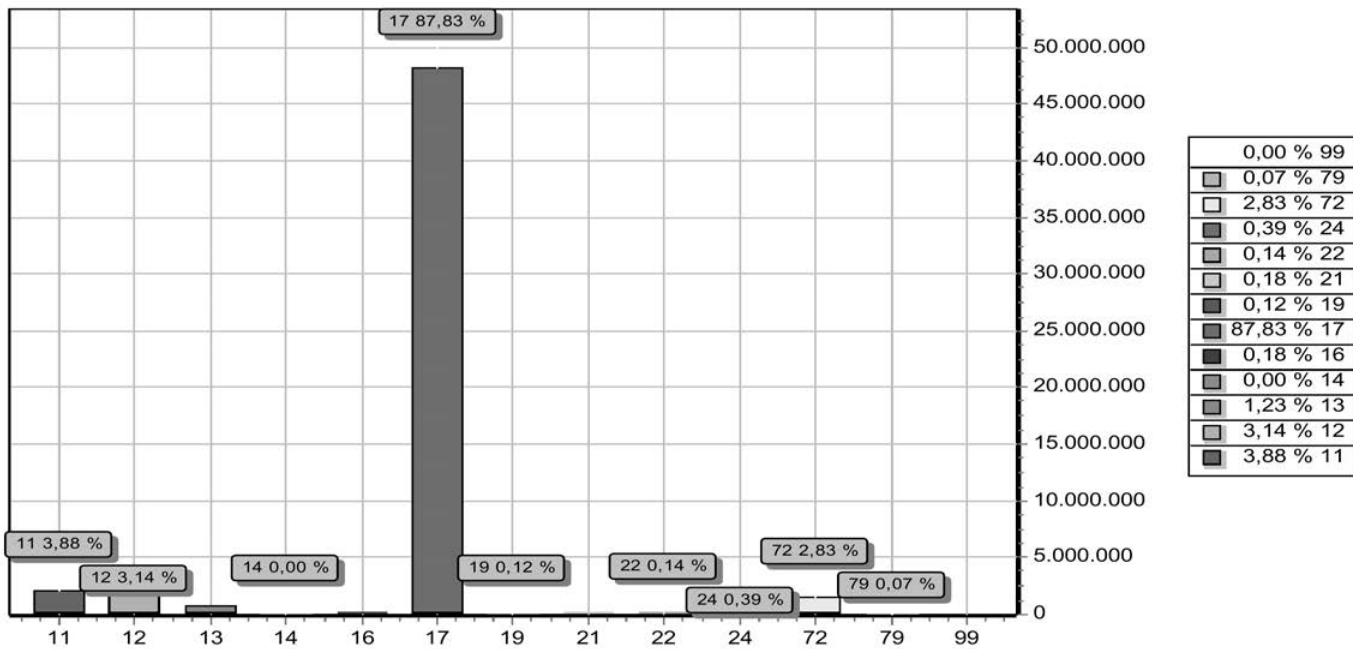
LOA 2026**PASSAGEM FRANCA DO PIAUÍ - PI****PREFEITURA MUN. DE PASSAGEM FRANCA DO PIAUÍ**
 RUA FRANCISCO MELO, S/N, CENTRO
 41522186/0001-26 Exercício: 2026
RECEITA PREVISTA

CODIGO	PREVISTO	
11	IMPOSTOS, TAXAS E CONTRIBUIÇÕES DE MELHORIA	2.128.000,00
12	CONTRIBUIÇÕES	1.721.100,00
13	RECEITA PATRIMONIAL	675.900,00
14	RECEITA AGROPECUÁRIA	2.000,00
16	RECEITA DE SERVIÇOS	100.000,00
17	TRANSFERÊNCIAS CORRENTES	48.168.871,22
19	OUTRAS RECEITAS CORRENTES	68.000,00
21	OPERAÇÕES DE CRÉDITO	100.000,00
22	ALIENAÇÃO DE BENS	75.000,00
24	TRANSFERÊNCIAS DE CAPITAL	211.855,00
72	CONTRIBUIÇÕES (INTRA)	1.550.000,00
79	OUTRAS RECEITAS CORRENTES (INTRA)	40.000,00
99	RECURSOS ARRECADADOS EM EXERCÍCIOS ANTERIORES	
TOTAL		54.840.726,22

PREFEITURA MUN. DE PASSAGEM FRANCA DO PIAUÍ
 RUA FRANCISCO MELO, S/N, CENTRO
 41522186/0001-26 Exercício: 2026
RECEITA PREVISTA
 SAULO VINICIUS
 RODRIGUES
 SATURNINO:03524259
 383

 SAULO VINICIUS RODRIGUES SATURNINO
 PREFEITO MUNICIPAL
 035.242.593-83

(Continua na página seguinte)

LOA 2026
PASSAGEM FRANCA DO PIAUÍ - PI
PREFEITURA MUN. DE PASSAGEM FRANCA DO PIAUÍ

RUA FRANCISCO MELO, S/N, CENTRO - CNPJ:41522186/0001-26

Orçamento Programa - Exercício de 2026

TABELA EXPLICATIVA - EVOLUÇÃO DA RECEITA

Página 1

(Inc.III, Art.22º)

Codigo	Discriminação	Receita Arrecadada			Receita Prevista	
		2022	2023	2024	2025	2026
1000.00.0.0	RECEITAS CORRENTES.					
1100.00.0.0	IMPOSTOS, TAXAS E CONTRIBUIÇÕES DE ME	1.072.277,23	834.940,78	675.937,66	863.474,30	2.128.000,00
1200.00.0.0	CONTRIBUIÇÕES	586.760,93	1.211.028,60	1.193.069,71	1.157.100,50	1.721.100,00
1300.00.0.0	RECEITA PATRIMONIAL	18.612,28	104.951,51	769.773,67	227.472,50	675.900,00
1400.00.0.0	RECEITA AGROPECUÁRIA				12,16	2.000,00
1500.00.0.0	RECEITA INDUSTRIAL					
1600.00.0.0	RECEITA DE SERVIÇOS					100.000,00
1700.00.0.0	TRANSFERÊNCIAS CORRENTES	25.513.096,08	32.393.698,56	34.326.719,13	33.559.467,28	51.540.601,52
1900.00.0.0	OUTRAS RECEITAS CORRENTES	50.000,00		3,69	90.987,12	68.000,00
	Sub Total	27.240.746,52	34.544.619,45	36.965.503,86	35.898.513,86	56.235.601,52
2000.00.0.0	RECEITAS DE CAPITAL					
2100.00.0.0	OPERAÇÕES DE CRÉDITO					100.000,00
2200.00.0.0	ALIENAÇÃO DE BENS				14.547,50	75.000,00
2400.00.0.0	TRANSFERÊNCIAS DE CAPITAL	79.438,17	934.451,49	318,94	202.366,16	211.855,00
	Sub Total	79.438,17	934.451,49	318,94	216.913,66	386.855,00
7000.00.0.0	RECEITAS CORRENTES. (INTRA)					
7200.00.0.0	CONTRIBUIÇÕES (INTRA)	441.379,63	1.693.847,21	699.207,16	1.446.070,00	1.550.000,00
7900.00.0.0	OUTRAS RECEITAS CORRENTES (INTRA)				50.959,00	40.000,00
	Sub Total	441.379,63	1.693.847,21	699.207,16	1.497.029,00	1.590.000,00
8000.00.0.0	RECEITAS DE CAPITAL (INTRA)					
	Sub Total	0,00	0,00	0,00	0,00	0,00

(Continua na página seguinte)

LOA 2026**PASSAGEM FRANCA DO PIAUÍ - PI****PREFEITURA MUN. DE PASSAGEM FRANCA DO PIAUÍ**

RUA FRANCISCO MELO, S/N, CENTRO - CNPJ:41522186/0001-26

Orçamento Programa - Exercício de 2026

TABELA EXPLICATIVA - EVOLUÇÃO DA RECEITA

(Inc.III, Art.22º)

Página 2

Codigo	Discriminação	Receita Arrecadada			Receita Prevista	
		2022	2023	2024	2025	2026
9000.00.0.0	(R) DEDUCOES DA RECEITA					
9500.00.0.0	(R) DEDUÇÕES DO FUNDEB	-2.462.473,05	-2.563.429,36	-2.759.156,43	-2.612.456,52	-3.371.730,30
	Sub Total	-2.462.473,05	-2.563.429,36	-2.759.156,43	-2.612.456,52	-3.371.730,30
9990.00.0.0	RECURSOS ARRECADADOS EM EXERCÍCIOS					
	Sub Total	0,00	0,00	0,00	0,00	0,00
TOTAL		25.299.091,27	34.609.488,79	34.905.873,53	35.000.000,00	54.840.726,22

SAULO VINICIUS
 RODRIGUES
 SATURNINO:0352
 4259383

Assinado digitalmente por SAULO VINICIUS RODRIGUES
 SATURNINO:0352
 NO: C=BR, O=CP, CN=SAULO VINICIUS RODRIGUES
 de Brasil, SERIAL=0448884, C=BR, OU=SECRETARIA DE RECEITA FEDERAL
 DO BRASIL, OU=SECRETARIA DE RECEITA FEDERAL DO BRASIL, OU=SECRETARIA
 DE RECEITA FEDERAL DO BRASIL, OU=SECRETARIA DE RECEITA FEDERAL DO BRASIL
 VINICIUS RODRIGUES SATURNINO:03524259383
 Páginas: 03 de 03 - 09/12/2025 15:02:30
 Localização:
 Data: 2025.12.09 15:02:30
 Fonte: PDF Render Versão: 2024.2.0

SAULO VINICIUS RODRIGUES SATURNINO
 PREFEITO MUNICIPAL
 035.242.593-83

(Continua na página seguinte)

LOA 2026

PASSAGEM FRANCA DO PIAUÍ - PI

PREFEITURA MUN. DE PASSAGEM FRANCA DO PIAUÍ

RUA FRANCISCO MELO, S/N, CENTRO - CNPJ:41522186/0001-26

Orçamento Programa - Exercício de 2026

TABELA EXPLICATIVA - EVOLUÇÃO DA DESPESA

(Inc. III, Art. 22)

Codigo	Discriminação	DESPESA		
		Realizada 2024	Fixada 2025	Prevista 2026
DESPESAS CORRENTES				
3 1	PESSOAL E ENCARGOS SOCIAIS	17.038.904,58	19.017.082,03	29.505.141,00
3 2	JUROS E ENCARGOS DA DÍVIDA		500,00	5.000,00
3 3	OUTRAS DESPESAS CORRENTES	16.072.254,27	11.578.861,17	18.092.085,00
	Sub Total	33.111.158,85	30.596.443,20	47.602.226,00
DESPESAS DE CAPITAL				
4 4	INVESTIMENTOS	4.373.413,33	3.405.979,33	6.027.129,00
4 6	AMORTIZAÇÃO DA DÍVIDA	697.733,33	501.730,47	501.000,00
	Sub Total	5.071.146,66	3.907.709,80	6.528.129,00
RESERVA DE CONTINGÊNCIA				
9 9	RESERVA DE CONTINGÊNCIA		495.847,00	435.800,00
	Sub Total	0,00	495.847,00	435.800,00
	TOTAL	38.182.305,51	35.000.000,00	54.566.155,00

SAULO VINICIUS RODRIGUES
SATURNINO:03524259383

Assinado digitalmente por SAULO VINICIUS RODRIGUES
SATURNINO:03524259383
ND: C=BR, E=CP@brasil, OU=Secretaria da Receita Federal do Brasil - RFB, OU=RFB e CPF A1, OU=AG ONLINE RFB v3, OU=AR ONLINE NORDESTE CERTIFICADORA, OU=Subconferencia, OU=39016984000104, CN=SAULO VINICIUS RODRIGUES SATURNINO:03524259383
Feito em: 09/12/2025 10:30:10 -05:00
Localização:
Data: 2025.12.09 10:30:10 -05:00
Font: PDF Reader Versão: 2024.2.0

SAULO VINICIUS RODRIGUES SATURNINO
PREFEITO MUNICIPAL
035.242.593-83

(Continua na página seguinte)

LOA 2026**PASSAGEM FRANCA DO PIAUÍ - PI****PREFEITURA MUN. DE PASSAGEM FRANCA DO PIAUÍ**

RUA FRANCISCO MELO, S/N, CENTRO - CNPJ:41522186/0001-26

Orçamento Programa - Exercício de 2026

Página 1

TABELA EXPLICATIVA - DEMONSTRAÇÃO DA DESPESA POR PROGRAMA

Código	Discriminação	Valor
0001	AÇÕES ESTRUTURAIS DO LEGISLATIVO	91.359,00
0002	ATUAÇÃO LEGISLATIVA	1.233.991,00
0003	APOIO SOCIAL BÁSICO	438.000,00
0004	FORMAÇÃO DE ÁREAS DE LAZER	111.000,00
0005	APOIO ADMINISTRATIVO	7.011.000,00
0006	GESTÃO ADMINISTRATIVA SUPERIOR	2.781.311,22
0007	APRIMORAMENTOS DOS SERVIÇOS DE LIMPEZA PÚBLICA	95.000,00
0008	DIVULGAÇÃO INSTITUCIONAL	125.000,00
0009	AMPLIAÇÃO DA REDE FÍSICA DE ENSINO	600.000,00
0010	EDIFICAÇÕES PÚBLICAS	311.115,00
0011	CONTROLE CONTÁBIL, FINANCEIRO E ECONÔMICO	826.000,00
0012	OPERAÇÕES E ENCARGOS ESPECIAIS	506.000,00
0013	EXPANSÃO DA INFRAESTRUTURA BÁSICA	183.000,00
0014	PREVENÇÃO CONTRA AS SECAS	50.000,00
0015	EXPANSÃO E CONSERVAÇÃO DA MALHA VIÁRIA	235.000,00
0016	SANEAMENTO GERAL	145.000,00
0018	HABITAÇÕES URBANAS	200.000,00
0019	AÇÕES DE ATENDIMENTO BÁSICO DE SAÚDE	8.117.700,00
0020	ASSISTÊNCIA AO MENOR	310.250,00
0021	PROTEÇÃO SOCIAL BÁSICA	2.548.000,00
0022	INCENTIVO A AGRICULTURA LOCAL	163.000,00
0023	DEFESA SANITÁRIA ANIMAL	35.000,00
0024	ATENÇÃO INTEGRAL A FAMÍLIA	240.000,00
0026	POLICIAMENTO MILITAR	10.000,00
0027	QUALIFICAÇÃO E CAPACITAÇÃO DE PESSOAL	300.000,00
0028	REALIZAÇÃO DE CONCURSOS PÚBLICOS	395.000,00
0029	ACESSO INTEGRAL AO ENSINO INFANTIL	3.895.000,00
0030	ACESSO INTEGRAL AO ENSINO FUNDAMENTAL	13.070.000,00
0031	ENCARGOS COM O PESSOAL DO ENSINO FUNDAMENTAL	3.705.000,00
0032	TRANSPORTE ESCOLAR	355.000,00
0033	ALIMENTAÇÃO E NUTRIÇÃO	256.000,00
0035	CONCESSÃO DE BOLSA DE ESTUDOS	55.000,00
0036	DESPORTO AMADOR	320.000,00
0037	DIFUSÃO CULTURAL	736.000,00
0038	ELETRIFICAÇÃO RURAL	10.000,00
0039	ILUMINAÇÃO PÚBLICA	140.000,00
0040	PROMOÇÃO DO TURISMO E LAZER	75.000,00
0041	PROGRAMA CESTA NA MESA	15.000,00
0042	PREVIDENCIA MUNICIPAL	2.564.200,00
0045	PROTEÇÃO SOCIAL BÁSICA - MANUTENÇÃO DO CRAS - PBF	16.000,00
0052	MANUTENÇÃO DO ENSINO FUNDAMENTAL	1.761.000,00
0054	GESTÃO E DESENVOLVIMENTO	100.000,00
0055	MANUT. DO FUNDO DOS DIREIT. DA CRIANÇA E ADOLESCENTE	80.000,00
0056	MANUT. DO FUNDO MUNIC. DA INFÂNCIA E ADOLESCÊNCIA	80.000,00
0057	INCENTIVO A ATIVIDADE ESPORTIVA	10.000,00
9999	RESERVA DE CONTINGENCIA	535.800,00
	TOTAL	54.840.726,22

Assinado digitalmente por SAULO VINICIUS RODRIGUES SATURNINO 03524259383
 A2D: CUIABR, C=IGP=Brasil, OU=Secretaria da Receita Federal do Brasil - RFB, OU=RFB e-CPF A1, OU=AC ONLINE RFB e-OU=ARF ONLINE NORDESTE CERTIFICADORA, OU=Videoconferencia, OU=3501898400124, CN=SAULO VINICIUS RODRIGUES SATURNINO 03524259383
 Razão: Eu sou o autor deste documento
 Localização:
 Data: 2025.10.30 10:11:07-0300
 Font: PDF Reader Versão: 2024.2.0

SAULO VINICIUS RODRIGUES SATURNINO
PREFEITO MUNICIPAL
 035.242.593-83

(Continua na página seguinte)

LOA 2026
PASSAGEM FRANCA DO PIAUÍ - PI
PREFEITURA MUN. DE PASSAGEM FRANCA DO PIAUÍ

RUA FRANCISCO MELO, S/N, CENTRO - CNPJ:41522186/0001-26

Orçamento Programa - Exercício de 2026

Página 1

TABELA EXPLICATIVA - RELAÇÃO DE PROJETOS

Código	Discriminação	Valor
1001	Const. de Açudes, Barragens e Reservatórios	10.000,00
1002	Construção e Reforma de Mercados Públicos e Feiras	20.000,00
1003	Construção e Ampliação de Unidades Escolares	1.050.000,00
1005	Aquisição de Transporte Escolar	100.000,00
1006	Aquisição e/ou Indenização de Imóveis	26.000,00
1007	Construção, Recuperação e Conservação de Pontes e Obras de Arte	25.000,00
1008	Implantação e Ampliação da Rede de Eletrificação Rural	10.000,00
1009	Construção de Unidades Habitacionais	200.000,00
1010	Construção, Recuperação e Conservação de Calçamento	10.000,00
1011	Abertura de Ruas e Avenidas	25.000,00
1012	Construção e Melhorias de Galerias	15.000,00
1014	Construção, Restauração de Estradas Vicinais	200.000,00
1015	Construção de Pontes e Boeiros	25.000,00
1016	Construção de Balneário	75.000,00
1017	Reforma e Ampliação de Unidade de Saúde	95.000,00
1018	Construção e Reforma de Postos de Saúde	75.000,00
1020	Aquisição de Veículo para Administração Geral	100.000,00
1021	Construção de Campos de Futebol	30.000,00
1022	Construção e Ampliação de Unidades Escolares	135.115,00
1023	Reforma e Ampliação do Prédio da Câmara	66.359,00
1024	Construção e Reforma de Praças, Parques e Jardins	156.000,00
1025	Construção de Quadras de Esporte	10.000,00
1027	Encargos com o pagamento de precatórios	20.000,00
1033	Aquisição de Equipamentos de Média Complexidade	25.000,00
1045	Manutenção do Setor de Transportes	243.000,00
1048	CONSTRUÇÃO, REFORMA E AMP. DE PRÉDIOS PÚBLICOS	768.000,00
1049	AQUISIÇÃO DE MATERIAS PERMANENTES	2.312.226,22
Total		5.826.700,22

SAULO VINICIUS RODRIGUES SATURNINO:035 24259383

 Assinado digitalmente por SAULO VINICIUS RODRIGUES SATURNINO:03524259383
 ND: C=BR, O=ICP-Brasil, OU=Secretaria da Receita Federal do Brasil - RFB, OU=RFB e CPF A1, OU=AC ONLINE RFB v5, OU=AR ONLINE NORDESTE CERTIFICADORA, OU=Videoconferencia, OU=38010084000124, CN=SAULO VINICIUS RODRIGUES SATURNINO:03524259383
 Razão: Eu sou o autor deste documento
 Localização:
 Data: 2025.10.30 10:12:28 -03'00'
 Foxit PDF Reader Versão: 2024.2.0

SAULO VINICIUS RODRIGUES SATURNINO
PREFEITO MUNICIPAL
035.242.593-83

(Continua na página seguinte)

LOA 2026**PASSAGEM FRANCA DO PIAUÍ - PI****PREFEITURA MUN. DE PASSAGEM FRANCA DO PIAUÍ**

RUA FRANCISCO MELO, S/N, CENTRO - CNPJ:41522186/0001-26

Orçamento Programa - Exercício de 2026

Página 1

TABELA EXPLICATIVA - RELAÇÃO DE ATIVIDADES

Código	Discriminação	Valor
2001	Manutenção Administrativa da Câmara	1.246.991,00
2005	Manutenção dos Encargos com Assessoria Jurídica	2.000,00
2006	Manutenção do Gabinete do Prefeito	360.000,00
2007	Transferência de Recursos a Outras Entidades	12.000,00
2009	Manutenção Administrativa da Secretaria	3.919.000,00
2010	Publicação de Editais e Notas	125.000,00
2011	Manutenção da Secretaria de Finanças	385.000,00
2015	Manutenção do Depto. de Controle Orçamentário, Contabil e Financeiro	290.000,00
2016	Treinamento e Capacitação de Pessoal	300.000,00
2017	Realização de Concursos Públicos	395.000,00
2020	Manutenção das Ações de Controles de Doenças e Endemias	35.000,00
2021	Encargos com a Segurança Pública	10.000,00
2023	Atenção às Urgências e Emergências	70.000,00
2025	Encargos da Secretaria de Agricultura	210.000,00
2026	Programa Controle de Endemias	111.000,00
2027	Man. de Canteiro de Mudanças/Hortas Comunitárias	34.000,00
2028	Execução Ações Programa PDDE	60.000,00
2029	Man. de Matadouro Público	35.000,00
2030	Reforma de Mercados Públicos	70.000,00
2031	Programa de Apoio a Agricultura	59.000,00
2033	Programa de Assistência ao Pequeno Produtor	70.000,00
2034	AGENTES COMUNITARIOS DE SAUDE	455.000,00
2036	Man. e Encargos da Secretaria de Educação	2.618.085,00
2037	MANUTENÇÃO DO FUNDEB 70%	3.168.000,00
2039	Manutenção do Ensino Regular	330.000,00
2041	MANUTENÇÃO DO FUNDEB 30%	4.135.000,00
2043	Man. do Programa de Alimentação Escolar	254.000,00
2045	Man. e Recup. de Escolas Municipais	100.000,00
2046	Man. Transportes Escolares-Educação Básica	87.000,00
2048	Encargos com o Departamento de Cultura	735.000,00
2050	Man. e Enc. da Sec. de Obras e Serv. Públicos	555.000,00
2052	Recuperação de Cemitérios	55.000,00
2053	Recup. e Conservação de Calçamento	58.000,00
2054	Programa de Imunizações	57.000,00
2055	Manutenção de Serviços Funerários	90.000,00
2056	Encargos com Rede de Iluminação Pública	140.000,00
2057	Man. de Praças, Parques e Jardins	5.000,00
2058	Man. dos Serviços de Limpeza Pública	95.000,00
2059	Manutenção do CRAS	15.000,00
2062	Man. Sist. Simp. de Abastecimento de Água	40.000,00
2063	Recup. Manut. de Estradas Municipais	35.000,00
2064	Recuperação de Pontes e Boeiros	80.000,00
2066	Manutenção do Fundo Municipal de Saúde	4.500.050,00
2067	Encargos da Secretaria Mun. de Saúde	200.000,00
2068	Man. dos Serv. de Vigilância Sanitária	215.000,00
2069	IGD-PROGRAMA AUXILIO BRASIL	29.000,00
2071	Manutenção da Farmácia Básica Municipal	50.000,00
2072	Encargos da Sec. de Assistência Social	1.248.000,00
2074	Manutenção do Conselho Tutelar	203.250,00
2075	Manut. das Ativ. do Fundo Mun. de Assis. Social - FMAS	1.017.000,00
2076	Encargos com Transporte de Doentes	30.000,00
2080	Man. do Conselho Mun. de Assistência Social	75.000,00
2081	Desenvolvimento Comunitário	240.000,00
2085	Concessão de Bolsa de Estudos	55.000,00
2086	Serviços Administrativos	173.900,00
2087	Benefícios Previdenciários	2.374.300,00
2092	Precatórios FUNDEF	252.000,00
2094	Programa Nosso Gás	2.000,00

(Continua na página seguinte)

LOA 2026

PASSAGEM FRANCA DO PIAUÍ - PI

PREFEITURA MUN. DE PASSAGEM FRANCA DO PIAUÍ

RUA FRANCISCO MELO, S/N, CENTRO - CNPJ:41522186/0001-26

Orçamento Programa - Exercício de 2026

Página 2

TABELA EXPLICATIVA - RELAÇÃO DE ATIVIDADES

Código	Discriminação	Valor
2095	REMUNERAÇÃO DOS PROFISSIONAIS DA ED. BÁSICA - 70%	9.200.000,00
2096	REMUNERAÇÃO DOS PROFISSIONAIS DA ED. BÁSICA - 30%	2.495.000,00
2097	MANUTENÇÃO PREVINE BRASIL	391.000,00
2099	ESTRATÉGIA SAÚDE BUCAL	136.650,00
2100	EQUIPE MULTIPROFISSIONAL	196.000,00
2102	MANUTENÇÃO DA SECRETARIA DE SAUDE	750.000,00
2103	MANUTENÇÃO DO SAMU	126.000,00
2104	PRIMEIRA INFÂNCIA	106.000,00
2105	PROTEÇÃO SOCIAL BÁSICA	243.000,00
2106	IGD SUAS	17.000,00
2107	Manutenção da Secretaria de Cultura	201.000,00
2108	Fundo de Previdência Própria - Poder Legislativo	16.000,00
2109	PRECATÓRIOS FUNDEB	302.000,00
2110	MANUTENÇÃO E DESENVOLVIMENTO DO ENSINO	1.711.000,00
2112	MANUTENÇÃO DA SECRETARIA MUNICIPAL DE ESPORTE	290.000,00
2113	AÇÕES DE COMBATE AO USO DE DROGAS E OUTROS INTORPECENTES	60.000,00
2114	MANUT. DO FUNDO MUNICIPAL DA INFÂNCIA E ADOLESCÊNCIA	60.000,00
Total		47.871.226,00

SAULO VINICIUS
RODRIGUES
SATURNINO:035242-
59383

Assinado digitalmente por SAULO VINICIUS RODRIGUES
SATURNINO:03524259383
NF:0-BR:0-ICP:Brasil:OU=Secretaria da Receita Federal
do Brasil:OU=RSB:OU=RSB e CPP:AT:OU=CC:OU=RSB v5:
OU=AR:OU=LINE:OU=RSB:OU=RSB e CPP:OU=RSB v5:
Vinculo:03524259383:03524259383:03524259383
Pai:0: Sou o autor deste documento
Localidade:
Data: 2025.10.30 10:18:03 -03'00'
Foxit PDF Reader Versão: 2024.2.0

SAULO VINICIUS RODRIGUES SATURNINO
PREFEITO MUNICIPAL
035.242.593-83

(Continua na página seguinte)

LOA 2026**PASSAGEM FRANCA DO PIAUÍ - PI****PREFEITURA MUN. DE PASSAGEM FRANCA DO PIAUÍ**

RUA FRANCISCO MELO, S/N, CENTRO - CNPJ:41522186/0001-26

Orçamento Programa - Exercício de 2026

TABELA EXPLICATIVA - LEGISLAÇÃO DA RECEITA

Página 1

(Inc. III, § 1º, Art.2º)

Código	Discriminação	Fonte	Legislacao
1000.00.0.0.00	RECEITAS CORRENTES.		
1100.00.0.0.00	IMPOSTOS, TAXAS E CONTRIBUIÇÕES DE MELHORIA		
1110.00.0.0.00	IMPOSTOS		
1112.00.0.0.00	IMPOSTOS SOBRE O PATRIMÔNIO		
1112.50.0.0.00	IMPOSTO SOBRE A PROPRIEDADE PREDIAL E TERRITORIAL URBANA		
1112.50.0.1.00	IPTU-PRINCIPAL	500 999	CF. ART. 156, I; CE ART. 171, I; CTM - Lei Complementar nº 02, 20/06/2011
1112.53.0.0.00	ITBI-"INTER VIVOS"		
1112.53.0.1.00	ITBI-"INTER VIVOS"-PRINCIPAL	500 999	CF. ART. 156, I; CE ART. 171, I; CTM - Lei Complementar nº 02, 20/06/2011
1113.00.0.0.00	IMPOSTOS SOBRE A RENDA E PROVENTOS DE QUALQUER NATUREZA		
1113.03.0.0.00	IMPOSTO SOBRE A RENDA - RETIDO NA FONTE		
1113.03.1.0.00	IRRF-TRABALHO		
1113.03.1.1.00	IRRF-TRABALHO-PRINCIPAL	500 999	CF. ART. 153, III; CTN Lei nº 5.172/1966
1113.03.4.0.00	IRRF- OUTROS RENDIMENTOS		
1113.03.4.1.00	IRRF- OUTROS RENDIMENTOS-	500 999	CF. ART. 153, III; CTN Lei nº 5.172/1966
1114.00.0.0.00	IMPOSTOS SOBRE A PRODUÇÃO E CIRCULAÇÃO DE MERCADORIAS E SERV		
1114.51.0.0.00	IMPOSTOS SOBRE SERVIÇOS		
1114.51.1.0.00	IMPOSTO SOBRE SERVIÇOS DE QUALQUER NATUREZA - ISSQN		
1114.51.1.1.00	ISSQN-PRINCIPAL	500 999	CF. ART. 156, I; CE ART. 171, I; CTM - Lei Complementar nº 02, 20/06/2011
1120.00.0.0.00	TAXAS		
1121.00.0.0.00	TAXAS PELO EXERCÍCIO DO PODER DE POLÍCIA		
1121.01.0.0.00	TAXAS DE INSPEÇÃO, CONTROLE E FISCALIZAÇÃO		
1121.01.0.1.00	TAXAS INSPEÇÃO,CONTROLE FISCAL.-PRINCIPAL	500 999	CF, ART 145, II; CE ART. 164, II; CTM - Lei Complementar nº 02, 20/06/2011
1122.00.0.0.00	TAXAS PELA PRESTAÇÃO DE SERVIÇOS		
1122.01.0.0.00	TAXAS PELA PRESTAÇÃO DE SERVIÇOS EM GERAL		
1122.01.0.1.00	TAXAS PRESTAÇÃO SERVIÇOS GERAL-PRINCIPAL	753 999	CF. ART. 153, III; CTN Lei nº 5.172/1966
1122.01.0.1.00	TAXAS PRESTAÇÃO SERVIÇOS GERAL-PRINCIPAL	500 999	CF, ART 145, II; CE ART. 164, II; CTM - Lei Complementar nº 02, 20/06/2011

(Continua na página seguinte)

LOA 2026
PASSAGEM FRANCA DO PIAUÍ - PI
PREFEITURA MUN. DE PASSAGEM FRANCA DO PIAUÍ

RUA FRANCISCO MELO, S/N, CENTRO - CNPJ:41522186/0001-26

Orçamento Programa - Exercício de 2026

TABELA EXPLICATIVA - LEGISLAÇÃO DA RECEITA

Página 2

(Inc. III, § 1º, Art.2º)

Código	Discriminação	Fonte	Legislacao
1122.53.0.0.00	TAXA PREST.SERV.LIMP.PÚBL. MANEJO RESID.SÓLIDOS		
1122.53.0.1.01	TAXA PREST.SERV.LIMP.PÚBL.MANEJO RES.SÓLIDOS-PRINCIPAL	753 999	LEI 12.305/2010 CF.
1200.00.0.0.00	CONTRIBUIÇÕES		
1210.00.0.0.00	CONTRIBUIÇÕES SOCIAIS		
1215.00.0.0.00	CONTRIBUIÇÕES PARA RPPS		
1215.01.0.0.00	CONTRIBUIÇÃO DO SERVIDOR CIVIL		
1215.01.1.0.00	CONTRIBUIÇÃO DO SERVIDOR CIVIL ATIVO		
1215.01.1.1.00	CONTRIB.SERVIDOR CIVIL ATIVO-PRINCIPAL	800 999	Lei Municipal nº 128/2015.
1215.01.1.1.01	CONTRIB.SERVIDOR CIVIL ATIVO-CÂMARA MUNICIPAL	800 999	Lei Municipal nº 128/2015.
1215.01.1.2.00	CONTRIB.SERVIDOR CIVIL ATIVO-MULTAS JUROS	800 999	Lei Municipal nº 128/2015.
1215.03.0.0.00	CONTRIBUIÇÃO DO SERVIDOR CIVIL - PARCELAMENTOS		
1215.03.0.1.00	CONTRIB.SERV.CIVIL-PARCELAMENTOS-PRINCIPAL	800 999	Lei Municipal nº 128/2015.
1215.03.0.2.00	CONTRIB.SERV.CIVIL-PARCELAMENTOS-MULTAS JUROS	800 999	Lei Municipal nº 128/2015.
1240.00.0.0.00	CONTRIBUIÇÃO CUSTEIO SERVIÇO DE ILUMINAÇÃO PÚBLICA		
1241.00.0.0.00	CONTRIBUIÇÃO CUSTEIO SERVIÇO DE ILUMINAÇÃO PÚBLICA		
1241.50.0.0.00	CONTRIBUIÇÃO CUSTEIO SERVIÇO DE ILUMINAÇÃO PÚBLICA		
1241.50.0.1.00	CONTRIB.SERV.ILUMINAÇÃO PÚBLICA-PRINCIPAL	500 999	CMT Nº 527 DE 14/12/2021.
1241.50.0.1.00	CONTRIB.SERV.ILUMINAÇÃO PÚBLICA-PRINCIPAL	751 999	CMT LC Nº 527 DE 14/12/2021.
1241.50.0.1.00	CONTRIB.SERV.ILUMINAÇÃO PÚBLICA-PRINCIPAL	751 999	ARTIGO 149-A CF.
1300.00.0.0.00	RECEITA PATRIMONIAL		
1320.00.0.0.00	VALORES MOBILIÁRIOS		
1321.00.0.0.00	JUROS E CORREÇÕES MONETÁRIAS		
1321.01.0.0.00	REMUNERAÇÃO DE DEPÓSITOS BANCÁRIOS		
1321.01.1.0.00	REMUNERAÇÃO DE DEPÓSITOS BANCÁRIOS - GERAL		
1321.01.1.1.00	REMUN.DEPÓS.BANCÁRIOS-GERAL-PRINCIPAL	500 999	CF, ART. 164, § 3º
1321.01.1.1.01	REMUNERAÇÃO DE DEPÓSITOS BANCÁRIOS - PNAE	552 999	CF, ART. 164, § 3º
1321.01.1.1.02	REMUNERAÇÃO DE DEPÓSITOS BANCÁRIOS - QSE	550 999	CF, ART. 164, § 3º
1321.01.1.1.03	REMUNERAÇÃO DE DEPÓSITOS BANCÁRIOS - EXP. REC. NAT.	704 999	Portaria STN/MF nº 710, de 25 de fevereiro de 2021.

(Continua na página seguinte)

LOA 2026**PASSAGEM FRANCA DO PIAUÍ - PI****PREFEITURA MUN. DE PASSAGEM FRANCA DO PIAUÍ**

RUA FRANCISCO MELO, S/N, CENTRO - CNPJ:41522186/0001-26

Orçamento Programa - Exercício de 2026

TABELA EXPLICATIVA - LEGISLAÇÃO DA RECEITA

(Inc. III, § 1º, Art.2º)

Página 3

Código	Discriminação	Fonte	Legislacao
1321.01.1.1.04	REMUNERAÇÃO DE DEPÓSITOS BANCÁRIOS - FUNDEB	540 999	CF, ART. 164, § 3º
1321.01.1.1.05	REMUNERAÇÃO DE DEPÓSITOS BANCÁRIOS - FMS	500 999	CF, ART. 164, § 3º
1321.01.1.1.05	REMUNERAÇÃO DE DEPÓSITOS BANCÁRIOS - FMS	621 999	CF, ART. 164, § 3º
1321.01.1.1.05	REMUNERAÇÃO DE DEPÓSITOS BANCÁRIOS - FMS	600 999	CF, ART. 164, § 3º
1321.01.1.1.05	REMUNERAÇÃO DE DEPÓSITOS BANCÁRIOS - FMS	601 999	CF, ART. 164, § 3º
1321.01.1.1.05	REMUNERAÇÃO DE DEPÓSITOS BANCÁRIOS - FMS	604 999	CF, ART. 164, § 3º
1321.01.1.1.06	REMUNERAÇÃO DE DEPÓSITOS BANCÁRIOS - FMAS	661 999	CF, ART. 164, § 3º
1321.01.1.1.06	REMUNERAÇÃO DE DEPÓSITOS BANCÁRIOS - FMAS	660 999	CF, ART. 164, § 3º
1321.01.1.1.06	REMUNERAÇÃO DE DEPÓSITOS BANCÁRIOS - FMAS	669 999	CF, ART. 164, § 3º
1321.01.1.1.07	REMUNERAÇÃO DE DEPÓSITOS BANCÁRIOS - FPM	500 999	CF, ART. 164, § 3º
1321.01.1.1.08	REMUNERAÇÃO DE DEPÓSITOS BANCÁRIOS - PRECATÓRIO FUNDEF	544 999	CF, ART. 164, § 3º
1321.01.1.1.09	REMUNERAÇÃO DE DEPÓSITOS BANCÁRIOS - PRECATÓRIO FUNDEB	545 999	CF, ART. 164, § 3º
1321.01.1.1.15	REMUNERAÇÃO DE DEPÓSITOS BANCÁRIOS - TRANSFER. ESPECIAIS	600 999	CF, ART. 164, § 3º
1321.01.1.1.15	REMUNERAÇÃO DE DEPÓSITOS BANCÁRIOS - TRANSFER. ESPECIAIS	569 999	CF, ART. 164, § 3º
1321.01.1.1.16	REMUNERAÇÃO DE DEPÓSITOS BANCÁRIOS - ALDIR BLANC	719 999	LEI 14.399 DE 2022.
1321.01.1.1.17	REMUNERAÇÃO RECURSOS RPPS - PINRCIPAL	800 999	Lei Municipal nº 128/2015.
1321.01.1.1.18	REMUNERAÇÃO RPPS - TAXAS	802 999	Lei Municipal nº 128/2015.
1321.01.1.1.19	REMUNERAÇÃO DE DEPÓSITOS BANCÁRIOS - CIDE	750 999	Lei Municipal nº 128/2015.
1390.00.0.0.00	DEMAIS RECEITAS PATRIMONIAIS		
1399.00.0.0.00	OUTRAS RECEITAS PATRIMONIAIS		
1399.99.0.0.00	OUTRAS RECEITAS PATRIMONIAIS		
1399.99.0.1.00	OUTRAS RECEITAS PATRIMONIAIS - PRINCIPAL	500 999	CF, ART. 164, § 3º
1400.00.0.0.00	RECEITA AGROPECUÁRIA		
1410.00.0.0.00	RECEITA AGROPECUÁRIA		

(Continua na página seguinte)

LOA 2026
PASSAGEM FRANCA DO PIAUÍ - PI
PREFEITURA MUN. DE PASSAGEM FRANCA DO PIAUÍ

RUA FRANCISCO MELO, S/N, CENTRO - CNPJ:41522186/0001-26

Orçamento Programa - Exercício de 2026

TABELA EXPLICATIVA - LEGISLAÇÃO DA RECEITA

Página 4

(Inc. III, § 1º, Art.2º)

Código	Discriminação	Fonte	Legislacao
1411.00.0.0.00	RECEITA AGROPECUÁRIA		
1411.01.0.0.00	RECEITA AGROPECUÁRIA		
1411.01.0.1.00	RECEITA AGROPECUÁRIA - PRINCIPAL	500 999	CF, ART. 164, § 3º
1600.00.0.0.00	RECEITA DE SERVIÇOS		
1610.00.0.0.00	SERVIÇOS ADMINISTRATIVOS E COMERCIAIS GERAIS		
1611.00.0.0.00	SERVIÇOS ADMINISTRATIVOS E COMERCIAIS GERAIS		
1611.02.0.0.00	INSCRIÇÃO EM CONCURSOS E PROCESSOS SELETIVOS		
1611.02.0.1.01	INSC.CONC.PROC.SELETIVOS-PRINCIPAL	500 999	LEI MUNICIPAL 159/2018 DE 22 DE MAIO DE 2018.
1700.00.0.0.00	TRANSFERÊNCIAS CORRENTES		
1710.00.0.0.00	TRANSFERÊNCIAS DA UNIÃO E DE SUAS ENTIDADES		
1711.00.0.0.00	TRANSFERÊNCIAS PARTICIPAÇÃO RECEITA UNIÃO		
1711.51.0.0.00	COTA-PARTE DO FUNDO DE PARTICIPAÇÃO DOS MUNICÍPIOS - FPM		
1711.51.1.0.00	COTA-PARTE FUNDO PARTICIPAÇÃO MUNICÍPIOS-COTA MENSAL		
1711.51.1.1.00	COTA-PARTE FPM-COTA MENSAL-PRINCIPAL	500 999	CF. ART. 159, I, b.
1711.51.2.0.00	COTA-PARTE FUNDO PARTICIPAÇÃO MUNICÍPIOS-COTA EXTRAORDINÁRIA		
1711.51.2.1.01	COTA-PARTE DO FUNDO DE PARTICIPAÇÃO DOS MUNICÍPIOS - 1%	500 999	CF. ART. 159, I, b.
1711.52.0.0.00	COTA-PARTE DO IMPOSTO SOBRE A PROPRIEDADE TERRITORIAL RURAL		
1711.52.0.1.00	COTA-PARTE IMP.PROPRIED.TERRIT.RURAL-PRINCIPAL	500 999	CF. ART. 153, VI e § 4º, III e ART.158, II; CTN - Lei nº 5.172/1966.
1712.00.0.0.00	TRANSF.COMPENS.FINANC.EXPL.RECURSOS NATURAIS		
1712.50.0.0.00	COTA-PARTE COMPENS.FINANC.EXPL.RECURSOS HÍDRICOS		
1712.50.0.1.00	COTA-PARTE COMP.FIN.EXPL.RECUR.HÍDR.-PRINCIPAL	709 999	CF. ART. 20, § 1º; Lei nº 7.990/89.
1712.51.0.0.00	COTA-PARTE COMPENS.FINANC.EXPL.RECURSOS MINERAIS CFEM		
1712.51.0.1.00	CFEM - PRINCIPAL	708 999	CF. ART. 20, § 1º; Lei nº 7.990/89.
1712.52.0.0.00	COTA-PARTE COMPENSAÇÃO FINANCEIRA PRODUÇÃO PETRÓLEO		
1712.52.4.0.00	COTA-PARTE DO FUNDO ESPECIAL DO PETRÓLEO - FEP		
1712.52.4.1.00	COTA-PARTE-FEP-PRINCIPAL	720 999	CF. ART. 20, § 1º; Lei nº 7.990/89.
1712.99.0.0.00	OUTRAS TRANSF.COMP.FINANC.EXPLORAÇÃO DE RECURSOS NATURAIS		
1712.99.0.1.01	OUTR.TRANS.COMP.FINAN.EXPL.RECUR.NAT.-PRINCIPAL	704 999	Portaria STN/MF nº 710, de 25 de fevereiro de 2021.

(Continua na página seguinte)

LOA 2026**PASSAGEM FRANCA DO PIAUÍ - PI****PREFEITURA MUN. DE PASSAGEM FRANCA DO PIAUÍ**

RUA FRANCISCO MELO, S/N, CENTRO - CNPJ:41522186/0001-26

Orçamento Programa - Exercício de 2026

TABELA EXPLICATIVA - LEGISLAÇÃO DA RECEITA

Página 5

(Inc. III, § 1º, Art.2º)

Código	Discriminação	Fonte	Legislacao
1713.00.0.0.00	TRANSFERÊNCIAS RECURSOS SISTEMA ÚNICO SAÚDE – SUS		
1713.50.0.0.00	TRANSF.SUS-FUNDO A FUNDO- BLOCO DE MANUTENÇÃO		
1713.50.1.0.00	TRANSF.SUS-FUNDO A FUNDO - BLOCO MANUT.ATEND.PRIMÁRIO		
1713.50.1.1.03	INCENTIVO FINANCEIRO APS - DESEMPENHO	600 999	CF. ART. 195 e 198; Lei nº 8.080 e 8.142/1990; LC 141/2012; Portaria de Consolidação GM/MS nº 6 de 28/09/2017; Portaria GM/MS nº 3.992 de 28/12/2017.
1713.50.1.1.04	INCENTIVO FINANCEIRO DA APS - CAPACITAÇÃO PONDERADA	600 999	CF. ART. 195 e 198; Lei nº 8.080 e 8.142/1990; LC 141/2012; Portaria de Consolidação GM/MS nº 6 de 28/09/2017; Portaria GM/MS nº 3.992 de 28/12/2017.
1713.50.1.1.05	AGENTES COMUNITÁRIO DE SAÚDE	604 999	CF. ART. 195 e 198; Lei nº 8.080 e 8.142/1990; LC 141/2012; Portaria de Consolidação GM/MS nº 6 de 28/09/2017; Portaria GM/MS nº 3.992 de 28/12/2017.
1713.50.1.1.06	INCENTIVO PARA AÇÕES ESTRATÉGICAS	600 999	CF. ART. 195 e 198; Lei nº 8.080 e 8.142/1990; LC 141/2012; Portaria de Consolidação GM/MS nº 6 de 28/09/2017; Portaria GM/MS nº 3.992 de 28/12/2017.
1713.50.1.1.07	INCREMENTO TEMP DOS SERVIÇOS DA ATENÇÃO PRIMÁRIA EM SAÚDE	600 999	CF. ART. 195 e 198; Lei nº 8.080 e 8.142/1990; LC 141/2012; Portaria de Consolidação GM/MS nº 6 de 28/09/2017; Portaria GM/MS nº 3.992 de 28/12/2017.
1713.50.1.1.08	INFORMATIZAÇÃO DA APS	600 999	CF. ART. 195 e 198; Lei nº 8.080 e 8.142/1990; LC 141/2012; Portaria de Consolidação GM/MS nº 6 de 28/09/2017; Portaria GM/MS nº 3.992 de 28/12/2017.
1713.50.1.1.09	TRANSFERÊNCIAS DE RECURSOS DO BLOCO DE MANUTENÇÃO DAS AÇÕES	605 999	LEI Nº 14.434, DE 4 DE AGOSTO DE 2022.
1713.50.2.0.00	TRANSF.SUS- BLOCO MANUTENÇÃO-ATENÇÃO ESPECIALIZADA		
1713.50.2.1.01	SAMU	600 999	CF. ART. 195 e 198; Lei nº 8.080 e 8.142/1990; LC 141/2012; Portaria de Consolidação GM/MS nº 6 de 28/09/2017; Portaria GM/MS nº 3.992 de 28/12/2017.
1713.50.2.1.02	REDE CEGONHA	600 999	CF. ART. 195 e 198; Lei nº 8.080 e 8.142/1990; LC 141/2012; Portaria de Consolidação GM/MS nº 6 de 28/09/2017; Portaria GM/MS nº 3.992 de 28/12/2017.
1713.50.3.0.00	TRANSF.SUS- BLOCO MANUTENÇÃO-VIGILÂNCIA EM SAÚDE		
1713.50.3.1.01	VIGILÂNCIA SANITÁRIA	600 999	CF. ART. 195 e 198; Lei nº 8.080 e 8.142/1990; LC 141/2012; Portaria de Consolidação GM/MS nº 6 de 28/09/2017; Portaria GM/MS nº 3.992 de 28/12/2017.
1713.50.3.1.02	AGENTES DE COMBATE ÀS ENDEMIAS	604 999	CF. ART. 195 e 198; Lei nº 8.080 e 8.142/1990; LC 141/2012; Portaria de Consolidação GM/MS nº 6 de

(Continua na página seguinte)

LOA 2026
PASSAGEM FRANCA DO PIAUÍ - PI
PREFEITURA MUN. DE PASSAGEM FRANCA DO PIAUÍ
 RUA FRANCISCO MELO, S/N, CENTRO - CNPJ:41522186/0001-26

Orçamento Programa - Exercício de 2026

TABELA EXPLICATIVA - LEGISLAÇÃO DA RECEITA

Página 6

(Inc. III, § 1º, Art.2º)

Código	Discriminação	Fonte	Legislacao
1713.50.3.1.03	VIGILÂNCIA EM SAÚDE	600 999	28/09/2017; Portaria GM/MS nº 3.992 de 28/12/2017. CF. ART. 195 e 198; Lei nº 8.080 e 8.142/1990; LC 141/2012; Portaria de Consolidação GM/MS nº 6 de 28/09/2017; Portaria GM/MS nº 3.992 de 28/12/2017.
1713.50.4.0.00	TRANSF.SUS- BLOCO MANUTENÇÃO-ASSISTÊNCIA FARMACÊUTICA		
1713.50.4.1.01	ASSISTÊNCIA FARMACÊUTICA	600 999	CF. ART. 195 e 198; Lei nº 8.080 e 8.142/1990; LC 141/2012; Portaria de Consolidação GM/MS nº 6 de 28/09/2017; Portaria GM/MS nº 3.992 de 28/12/2017.
1713.50.5.0.00	TRANSF.SUS- BLOCO MANUTENÇÃO- GESTÃO DO SUS		
1713.50.5.1.01	EDUCAÇÃO E FORMAÇÃO EM SAÚDE	600 999	CF. ART. 195 e 198; Lei nº 8.080 e 8.142/1990; LC 141/2012; Portaria de Consolidação GM/MS nº 6 de 28/09/2017; Portaria GM/MS nº 3.992 de 28/12/2017.
1713.99.0.0.00	OUTRAS TRANSFERÊNCIAS RECURSOS SISTEMA ÚNICO SAÚDE-SUS		
1713.99.0.1.01	OUTRAS TRANSF. RECURSO-SUS- OUTRAS TRANSF. CONV. VINC. SAUDE	636 999	CF. ART. 195 e 198; Lei nº 8.080 e 8.142/1990; LC 141/2012; Portaria de Consolidação GM/MS nº 6 de 28/09/2017; Portaria GM/MS nº 3.992 de 28/12/2017.
1714.00.0.0.00	TRANSF.RECURSOS FUNDO NAC.DESENVOLVIMENTO EDUCAÇÃO-FNDE		
1714.50.0.0.00	TRANSFERÊNCIAS DO SALÁRIO-EDUCAÇÃO		
1714.50.0.1.00	TRANSF.SALÁRIO-EDUCAÇÃO-FNDE-PRINCIPAL	550 999	CF. ART. 212, § 5º; Lei nº 10.832/2003.
1714.51.0.0.00	TRANSFERÊNCIAS FNDE- PROGR.DINH.DIRETO NA ESCOLA - PDDE		
1714.51.0.1.00	TRANSF.FNDE- PARA O PDDE-PRINCIPAL	551 999	Lei nº 11.947/2009.
1714.52.0.0.00	TRANSF.PROGRAMA NACIONAL ALIMENTAÇÃO ESCOLA- PNAE		
1714.52.0.1.00	TRANSF.PROGR.NAC. ALIM.ESCOLA-PNAE-PRINCIPAL	552 999	Lei nº 11.947/2009.
1714.53.0.0.00	TRANSF.PROG.NACIONAL APOIOTRANSPORTE DO ESCOLAR – PNATE		
1714.53.0.1.00	TRANSF.PROG.NAC.TRANSP.ESCOLAR-PNATE-PRINCIPAL	553 999	Lei nº 10.880/2004.
1714.99.0.0.00	OUTRAS TRANSF.DIRETAS FUNDO NACIONAL DESENV.EDUCAÇÃO-FNDE		
1714.99.0.1.00	OUTRAS TRANSF. FNDE- PRINCIPAL	569 999	Lei nº 5.537/1968; Decreto-Lei nº 872/1969.
1715.00.0.0.00	TRANSFERÊNCIAS COMPLEMENTAÇÃO DA UNIÃO -FUNDEB		
1715.50.0.0.00	TRANSFERÊNCIAS COMPLEMENTAÇÃO UNIÃO FUNDEB-VAAT		
1715.50.0.1.01	TRANSF. FUNDEB - VAAT	542 999	LEI Nº 14.113, DE 25 DE DEZEMBRO DE 2020
1715.51.0.0.00	TRANSFERÊNCIAS COMPLEMENTAÇÃO UNIÃO FUNDEB-VAAF		

(Continua na página seguinte)

LOA 2026**PASSAGEM FRANCA DO PIAUÍ - PI****PREFEITURA MUN. DE PASSAGEM FRANCA DO PIAUÍ**

RUA FRANCISCO MELO, S/N, CENTRO - CNPJ:41522186/0001-26

Orçamento Programa - Exercício de 2026

TABELA EXPLICATIVA - LEGISLAÇÃO DA RECEITA

Página 7

(Inc. III, § 1º, Art.2º)

Código	Discriminação	Fonte	Legislacao
1715.51.0.1.01	TRANSFERENCIAS FUNDEB - VAAF	541 230	LEI Nº 14.113, DE 25 DE DEZEMBRO DE 2020
1715.52.0.0.00	TRANSFERÊNCIAS COMPLEMENTAÇÃO UNIÃO FUNDEB-VAAR		
1715.52.0.1.01	TRANSF DE RECURSOS DE COMPLEMENTAÇÃO DA UNIÃO - VAAR	543 999	CF. ART. 195 e 198; Lei nº 8.080 e 8.142/1990; LC 141/2012; Portaria de Consolidação GM/MS nº 6 de 28/09/2017; Portaria GM/MS nº 3.992 de 28/12/2017.
1715.53.0.0.00	TRANSFERÊNCIAS DE RECURSOS DO FUNDEB DESTINADOS À CRIAÇÃO DE		
1715.53.0.1.00	TRANSFERÊNCIAS DE RECURSOS DO FUNDEB DESTINADOS À CRIAÇÃO DE	546 999	EMENDA CONSTITUCIONAL Nº 135/2024.
1716.00.0.0.00	TRANSF.RECURSOS FUNDO NACIONAL ASSISTÊNCIA SOCIAL-FNAS		
1716.50.0.0.00	TRANSF.RECURSOS FUNDO NACIONAL ASSISTÊNCIA SOCIAL-FNAS		
1716.50.0.1.01	TRANSF DE RECURSOS DO FNAS - SIGTV	660 999	Lei nº. 8.742, de 7 de dezembro de 1993
1716.50.0.1.01	TRANSF DE RECURSOS DO FNAS - SIGTV	660 999	Lei nº. 8.742, de 7 de dezembro de 1993
1716.50.0.1.02	TRANSF DE RECURSOS DO FNAS - PRIMEIRA INFÂNCIA	660 999	Lei nº. 8.742, de 7 de dezembro de 1993
1716.50.0.1.03	TRANSF DE RECURSOS DO FNAS - PAEFI	660 999	Lei nº. 8.742, de 7 de dezembro de 1993
1716.50.0.1.04	TRANSF DE RECURSOS DO FNAS - SCFV	660 999	Lei nº. 8.742, de 7 de dezembro de 1993
1716.50.0.1.05	TRANSF DE RECURSOS DO FNAS - PISO BÁSICO VÁRIAVEL PBV	660 999	Lei nº. 8.742, de 7 de dezembro de 1993
1716.50.0.1.06	TRANSF DE RECURSOS DO FNAS - PISO BÁSICO FIXO PBF	660 999	Lei nº. 8.742, de 7 de dezembro de 1993
1716.50.0.1.07	TRANSF DE RECURSOS DO FNAS - IGD SUAS	660 999	Lei nº. 8.742, de 7 de dezembro de 1993
1716.50.0.1.08	TRANSF DE RECURSOS DO FNAS - AUXILIO BRASIL	660 999	Lei nº. 8.742, de 7 de dezembro de 1993
1719.00.0.0.00	OUTRAS TRANSFERÊNCIAS RECURSOS UNIÃO E DE SUAS ENTIDADES		
1719.56.0.0.00	TRANSF.DECISÃO JUDICIAL (PRECATÓRIOS)-FUNDEF		
1719.56.0.1.00	TRANSF.DECISÃO JUDICIAL (PRECAT.)-FUNDEF-PRINCIPAL	544 999	Lei nº. 8.742, de 7 de dezembro de 1993
1719.56.0.1.01	TRANSF.DECISÃO JUDICIAL (PRECAT.)-FUNDEB-PRINCIPAL	545 999	A Lei nº 14.235, de 2022.
1719.56.0.1.02	OUTR.TRANS.COMP.FINAN.EXPL.RECUR.NAT. VINCULADOS A EDUCAÇÃO	573 999	A Lei nº 12.858/2013 determina que esses recursos sejam vinculados à educação, garantindo financiamento para a área.
1719.57.0.0.00	TRANSFERÊNCIA ESPECIAL DA UNIÃO		
1719.57.0.1.01	TRANSFERÊNCIA ESPECIAL DA UNIÃO - EMENDA	706 999	Lei Complementar nº 210/2024

(Continua na página seguinte)

LOA 2026
PASSAGEM FRANCA DO PIAUÍ - PI
PREFEITURA MUN. DE PASSAGEM FRANCA DO PIAUÍ
 RUA FRANCISCO MELO, S/N, CENTRO - CNPJ:41522186/0001-26

Orçamento Programa - Exercício de 2026

 TABELA EXPLICATIVA - LEGISLAÇÃO DA RECEITA
 (Inc. III, § 1º, Art.2º)

Página 8

Código	Discriminação	Fonte	Legislacao
1719.60.0.0.00	TRANSFERÊNCIAS ALDIR BLANC LEI Nº 14.399/2022		
1719.60.0.1.00	TRANSF.ALDIR BLANC LEI Nº 14.399/2022-PRINCIPAL	719 999	LEI Nº 14.399/2022.
1719.99.0.0.00	OUTRAS TRANSF.RECURSOS UNIÃO ENTIDADES		
1719.99.0.1.00	OUTRAS TRANSF.RECUR.UNIÃO ENTID.-PRINCIPAL	721 999	LEI 14.017/2020
1719.99.0.1.02	OUTRAS TRANSF DE RECURSOS VINCULADOS A ASSISTENCIA SOCIAL	669 999	Lei nº 8.742, de 7 de dezembro de 1993
1719.99.0.1.03	SIMPLES NACIONAL	500 999	LEI COMPLEMENTAR Nº 123, DE 14 DE DEZEMBRO DE 2006
1719.99.0.1.04	ADO - LC 176/2020 (ADO25)	500 999	A Lei Complementar nº 173, de 27 de maio de 2020
1719.99.0.1.05	TRANSFERENCIA CULTURA - LEI PAULO GUSTAVO	715 999	LC nº 195/2022
1719.99.0.1.05	TRANSFERENCIA CULTURA - LEI PAULO GUSTAVO	716 999	LC nº 195/2022
1720.00.0.0.00	TRANSFERÊNCIAS ESTADOS DISTRITO FEDERAL E DE SUAS ENTIDADES		
1721.00.0.0.00	PARTICIPAÇÃO NA RECEITA DOS ESTADOS E DISTRITO FEDERAL		
1721.50.0.0.00	COTA-PARTE DO ICMS		
1721.50.0.1.00	COTA-PARTE DO ICMS - PRINCIPAL	500 999	CF, ART 155, II; CE ART. 168, II e ART. 170; Lei Estadual nº 4.257/1989.
1721.51.0.0.00	COTA-PARTE DO IPVA		
1721.51.0.1.00	COTA-PARTE DO IPVA - PRINCIPAL	500 999	CF, ART 155, II; CE ART. 168, II e ART. 170-A; Lei Estadual nº 4.548/1992.
1721.52.0.0.00	COTA-PARTE DO IPI - MUNICÍPIOS		
1721.52.0.1.00	COTA-PARTE DO IPI - MUNICÍPIOS - PRINCIPAL	500 999	CF, ART 153, IV e § 3º; ART. 159, II e § 3º; Lei nº 5.172/1966(CTN).
1721.53.0.0.00	COTA-PARTE CONTRIBUIÇÃO INTERVENÇÃO DOMÍNIO ECONÔMICO		
1721.53.0.1.00	COTA-PARTE-CIDE-PRINCIPAL	750 999	CF, ART 159, III; e § 4º; Lei nº 10.336/2001.
1721.98.0.0.00	TRANSF.PARTIC.OUTRAS REC.IMPOSTOS ESTADOS DISTRITO FEDERAL		
1721.98.0.1.01	TRANSF DO ESTADO PARA EDUCAÇÃO	576 999	A Lei nº 7.893, de 14 de dezembro de 2022 PI
1723.00.0.0.00	TRANSFERÊNCIAS RECURSOS SISTEMA ÚNICO SAÚDE – SUS		
1723.50.0.0.00	TRANSFERÊNCIAS RECURSOS SISTEMA ÚNICO SAÚDE – SUS		
1723.50.0.1.00	TRANSF.RECURSOS-SUS-PRINCIPAL	621 999	A Lei nº 7.893, de 14 de dezembro de 2022

(Continua na página seguinte)

LOA 2026**PASSAGEM FRANCA DO PIAUÍ - PI****PREFEITURA MUN. DE PASSAGEM FRANCA DO PIAUÍ**

RUA FRANCISCO MELO, S/N, CENTRO - CNPJ:41522186/0001-26

Orçamento Programa - Exercício de 2026

TABELA EXPLICATIVA - LEGISLAÇÃO DA RECEITA

Página 9

(Inc. III, § 1º, Art.2º)

Código	Discriminação	Fonte	Legislacao
1724.00.0.0.00	TRANSF.CONVÊNIO ESTADOS E DF ENTIDADES		
1724.01.0.0.00	TRANSF.CONV.EST/DF SUAS ENTID.ORGÃO UNIÃO		
1724.01.0.1.01	TRANSF DE CONV PARA ESTADOS E DF	701 999	A Lei nº 7.893, de 14 de dezembro de 2022
1724.51.0.0.00	TRANSF. CONVÊNIO ESTADOS PROGRAMA EDUCAÇÃO		
1724.51.0.1.00	TRANSF.CONV.ESTADOS PROGR.EDUCAÇÃO-PRINCIPAL	571 999	CE ART. 15 e ART. 102, XVIII.
1729.00.0.0.00	OUTRAS TRANSFERÊNCIAS DOS ESTADOS E DISTRITO FEDERAL		
1729.51.0.0.00	TRANSFERÊNCIAS DE ESTADOS DESTINADAS À ASSISTÊNCIA SOCIAL		
1729.51.0.1.01	TRANSF DE ESTADOS DESTINADAS À ASSISTÊNCIA SOCIAL	661 999	Lei nº 9.711 de 20 de novembro de 1998
1729.54.0.0.00	TRANSFERÊNCIA ESPECIAL DOS ESTADOS E DO DF		
1729.54.0.1.01	TRANSFERÊNCIA ESPECIAL DOS ESTADOS E DO DF - PRINCIPAL	710 999	PORTARIA CONJUNTA MF/MGI Nº 15, DE 28 DE JULHO DE 2025
1729.99.0.0.00	OUTRAS TRANSFERÊNCIAS DOS ESTADOS E DF		
1729.99.0.1.00	OUTRAS TRANSF.ESTADOS E DF-PRINCIPAL	748 999	Lei nº 8.880/1994 artigo 31 .
1750.00.0.0.00	TRANSFERÊNCIAS DE OUTRAS INSTITUIÇÕES PÚBLICAS		
1751.00.0.0.00	TRANSF.RECURSOS FUNDO MANUTENÇÃO DESENVOL.EDUCAÇÃO-FUNDEB		
1751.50.0.0.00	TRANSF.RECURSOS FUNDO MANUTENÇÃO DESENVOL.EDUCAÇÃO-FUNDEB		
1751.50.0.1.00	TRANSF.RECURSOS FUNDEB-PRINCIPAL	540 230	Lei nº 11.494/2007.
1790.00.0.0.00	DEMAIS TRANSFERÊNCIAS CORRENTES		
1799.00.0.0.00	OUTRAS TRANSFERÊNCIAS CORRENTES		
1799.99.0.0.00	OUTRAS TRANSFERÊNCIAS CORRENTES		
1799.99.0.1.01	OUTRAS TRANSFERÊNCIAS CORRENTES - VINC A EDUCAÇÃO	599 999	Lei nº 9.711 de 20 de novembro de 1998
1799.99.0.1.02	OUTRAS TRANSF. CORRENTES - VINC A SAÚDE	659 999	Lei nº 9.711 de 20 de novembro de 1998
1799.99.0.1.99	OUTRAS TRANSF.CORRENTES-DEMAIS TRANSFERÊNCIAS	747 999	Portaria nº 747/2024 31 de jul. de 2024
1900.00.0.0.00	OUTRAS RECEITAS CORRENTES		
1920.00.0.0.00	INDENIZAÇÕES, RESTITUIÇÕES E RESSARCIMENTOS		
1921.00.0.0.00	INDENIZAÇÕES		
1921.99.0.0.00	OUTRAS INDENIZAÇÕES		
1921.99.0.1.00	OUTRAS INDENIZAÇÕES - PRINCIPAL	500 999	Portaria STN nº 388/2018.
1922.00.0.0.00	RESTITUIÇÕES		

(Continua na página seguinte)

LOA 2026
PASSAGEM FRANCA DO PIAUÍ - PI
PREFEITURA MUN. DE PASSAGEM FRANCA DO PIAUÍ

RUA FRANCISCO MELO, S/N, CENTRO - CNPJ:41522186/0001-26

Orçamento Programa - Exercício de 2026

TABELA EXPLICATIVA - LEGISLAÇÃO DA RECEITA

Página 10

(Inc. III, § 1º, Art.2º)

Código	Discriminação	Fonte	Legislacao
1922.99.0.0.00	OUTRAS RESTITUIÇÕES		
1922.99.0.1.00	OUTRAS RESTITUIÇÕES-PRINCIPAL	500 999	Portaria STN nº 388/2018.
1990.00.0.0.00	DEMAIS RECEITAS CORRENTES		
1999.00.0.0.00	OUTRAS RECEITAS CORRENTES		
1999.03.0.0.00	COMPENSAÇÕES FINANCEIRAS ENTRE OS REGIMES DE PREVIDÊNCIA		
1999.03.0.1.00	COMPEN.FINANC.ENTRE REG.PREVID.-PRINCIPAL	800 999	Lei Municipal nº 128/2015.
1999.99.0.0.00	OUTRAS RECEITAS		
1999.99.3.0.00	OUTRAS REC.NÃO ARREC.NÃO PROJETADAS PELA RFB-FINANCEIRAS		
1999.99.3.1.00	OUTR.REC.NÃO ARREC.NÃO PROJ.RFB-FINAN.-PRINCIPAL	500 999	Portaria STN nº 388/2018.
2000.00.0.0.00	RECEITAS DE CAPITAL		
2100.00.0.0.00	OPERAÇÕES DE CRÉDITO		
2110.00.0.0.00	OPERAÇÕES DE CRÉDITO - MERCADO INTERNO		
2119.00.0.0.00	OUTRAS OPERAÇÕES DE CRÉDITO - MERCADO INTERNO		
2119.99.0.0.00	OUTRAS OPERAÇÕES DE CRÉDITO - MERCADO INTERNO		
2119.99.0.1.01	OUTRAS OP.CRÉDITO-OPERAÇÕES DE CREDITOS	754 999	Lei Complementar nº 101, de 04/05/2000 e às Resoluções do Senado Federal (RSF) nº 40 e 43, de 2001.
2200.00.0.0.00	ALIENAÇÃO DE BENS		
2210.00.0.0.00	ALIENAÇÃO DE BENS MÓVEIS		
2213.00.0.0.00	ALIENAÇÃO DE BENS MÓVEIS E SEMOVENTES		
2213.01.0.0.00	ALIENAÇÃO DE BENS MÓVEIS E SEMOVENTES		
2213.01.0.1.00	ALIENAÇÃO BENS MÓVEIS SEMOVENTES-PRINCIPAL	755 999	CF, ART. 37, XXI; Lei nº 8.666/1993, ART. 17 a 19.
2220.00.0.0.00	ALIENAÇÃO DE BENS IMÓVEIS		
2221.00.0.0.00	ALIENAÇÃO DE BENS IMÓVEIS		
2221.01.0.0.00	ALIENAÇÃO DE BENS IMÓVEIS		
2221.01.0.1.00	ALIENAÇÃO DE BENS IMÓVEIS - PRINCIPAL	755 999	CF, ART. 37, XXI; Lei nº 8.666/1993, ART. 17 a 19.
2400.00.0.0.00	TRANSFERÊNCIAS DE CAPITAL		
2410.00.0.0.00	TRANSFERÊNCIAS DA UNIÃO E DE SUAS ENTIDADES		
2411.00.0.0.00	TRANSFERÊNCIAS RECURSOS SISTEMA ÚNICO SAÚDE - SUS		
2411.51.0.0.00	TRANSF.RECURSOS-SUS-FUNDO A FUNDO - BLOCO DE ESTRUTURAÇÃO		

(Continua na página seguinte)

LOA 2026**PASSAGEM FRANCA DO PIAUÍ - PI**
PREFEITURA MUN. DE PASSAGEM FRANCA DO PIAUÍ
 RUA FRANCISCO MELO, S/N, CENTRO - CNPJ:41522186/0001-26

Orçamento Programa - Exercício de 2026

 TABELA EXPLICATIVA - LEGISLAÇÃO DA RECEITA
 (Inc. III, § 1º, Art.2º)

Página 11

Codigo	Discriminação	Fonte	Legislacao
2411.51.1.0.00	TRANSF.-SUS-BLOCO ESTRUTURAÇÃO-ATENÇÃO PRIMÁRIA		
2411.51.1.1.00	TRANSF.-SUS-BLOCO ESTRUT.-ATEN.PRIMÁRIA-PRINCIPAL	601 999	Lei nº 8.080/90) e a Lei nº 8.142/90.
2414.00.0.0.00	TRANSFERÊNCIAS DE CONVÊNIO DA UNIÃO E DE SUAS ENTIDADES		
2414.51.0.0.00	TRANSF. CONVÊNIO UNIÃO PROGRAMAS EDUCAÇÃO		
2414.51.0.1.00	TRANSF. CONV.UNIÃO Progr.EDUCAÇÃO-PRINCIPAL	570 999	CF, ART. 241.
2414.99.0.0.00	OUTRAS TRANSFERÊNCIAS CONVÊNIO UNIÃO E DE SUAS ENTIDADES		
2414.99.0.1.00	OUTRAS TRANSF.CONV.UNIÃO SUAS ENTID.-PRINCIPAL	700 999	CF, ART. 241.
7000.00.0.0.00	RECEITAS CORRENTES. (INTRA)		
7200.00.0.0.00	CONTRIBUIÇÕES (INTRA)		
7210.00.0.0.00	CONTRIBUIÇÕES SOCIAIS (INTRA)		
7215.00.0.0.00	CONTRIB.REGIMES PRÓPRIOS PREV.SISTEMA PROT.SOCIAL-(INTRA)		
7215.02.0.0.00	CONTRIBUIÇÃO PATRONAL - SERVIDOR CIVIL (INTRA)		
7215.02.1.0.00	CONTRIBUIÇÃO PATRONAL - SERVIDOR CIVIL ATIVO (INTRA)		
7215.02.1.1.00	CONTRIB.PATRONAL-SERV.CIVIL ATIVO-PRINCIPAL	800 999	Lei Municipal nº 128/2015.
7215.02.1.1.01	CONTRIBUIÇÃO PATRONAL - SERVIDOR CIVIL ATIVO - CÂMARA MUN	800 999	Lei Municipal nº 128/2015.
7215.02.1.2.00	CONTRIB.PATRONAL-SERV.CIVIL ATIVO-MULTAS JUROS	800 999	Lei Municipal nº 128/2015.
7215.51.0.0.00	CONTRIBUIÇÃO PATRONAL - PARCELAMENTOS (INTRA)		
7215.51.1.0.00	CONTRIB.PATRONAL-SERVIDOR CIVIL ATIVO-PARCELAMENTOS (INTRA)		
7215.51.1.1.00	CONTRIB.PATR.SERV.CIVIL ATIVO-PARC.-PRINCIPAL	800 999	Lei Municipal nº 128/2015.
7215.51.1.2.00	CONTRIB.PATR.SERV.CIVIL ATIVO-PARC.-MULTAS JUROS	800 999	Lei Municipal nº 128/2015.
7900.00.0.0.00	OUTRAS RECEITAS CORRENTES (INTRA)		
7990.00.0.0.00	DEMAIS RECEITAS CORRENTES (INTRA)		
7999.00.0.0.00	OUTRAS RECEITAS CORRENTES (INTRA)		
7999.01.0.0.00	APORTES PERIÓD.AMORT.DÉFICIT ATUARIAL RPPS		
7999.01.0.1.00	APORT.PERIÓD.AMORT.DÉFICIT ATUAR.RPPS-PRINCIPAL	800 999	Lei Municipal nº 128/2015.
9000.00.0.0.00	(R) DEDUÇÕES DA RECEITA		
9500.00.0.0.00	(R) DEDUÇÕES DO FUNDEB		
9510.00.0.0.00	(R) DEDUÇÕES DO FUNDEB	500 999	Lei nº 14.113/2020 e pela Emenda Constitucional nº 108/2020.

PREFEITURA MUN. DE PASSAGEM FRANCA DO PIAUÍ
 RUA FRANCISCO MELO, S/N, CENTRO - CNPJ:41522186/0001-26

Orçamento Programa - Exercício de 2026

 TABELA EXPLICATIVA - LEGISLAÇÃO DA RECEITA
 (Inc. III, § 1º, Art.2º)

Página 12

Codigo	Discriminação	Fonte	Legislacao
--------	---------------	-------	------------

Assinado digitalmente por SAULO VINICIUS RODRIGUES
 SATURNINO:03524259383
 SAULO VINICIUS RODRIGUES
 SATURNINO:03524259383
 SAULO VINICIUS RODRIGUES SATURNINO
 PREFEITO MUNICIPAL
 035.242.593-83

(Continua na página seguinte)

LOA 2026
PASSAGEM FRANCA DO PIAUÍ - PI
PREFEITURA MUN. DE PASSAGEM FRANCA DO PIAUÍ

RUA FRANCISCO MELO, S/N, CENTRO - CNPJ:41522186/0001-26

Orçamento Programa - Exercício de 2026

Anexo 01

DEMONSTRATIVO DA RECEITA E DESPESA SEGUNDO AS CATEGORIAS ECONOMICAS

(Inc.II, §1º, Art.2º)

Página 1

RECEITA		R\$	R\$	DESPESA		R\$	R\$
RECEITAS CORRENTES				DESPESAS CORRENTES			
IMPOSTOS, TAXAS E CONTRIBUIÇÕES DE MELHORIA		2.128.000,00		PESSOAL E ENCARGOS SOCIAIS		29.905.141,00	
CONTRIBUIÇÕES		1.721.100,00		JUROS E ENCARGOS DA DÍVIDA		5.000,00	
RECEITA PATRIMONIAL		675.900,00		OUTRAS DESPESAS CORRENTES		18.277.085,00	
RECEITA AGROPECUÁRIA		2.000,00					
RECEITA DE SERVIÇOS		100.000,00					
TRANSFERÊNCIAS CORRENTES		51.540.601,52		SUB TOTAL		48.187.226,00	
OUTRAS RECEITAS CORRENTES		68.000,00		SUPERAVIT DO ORCAMENTO CORRENTE		6.266.645,22	
CONTRIBUIÇÕES (INTRA)		1.550.000,00					
OUTRAS RECEITAS CORRENTES (INTRA)		40.000,00		TOTAL		54.453.871,22	
(R) DEDUÇÕES DO FUNDEB		-3.371.730,30					
				DESPESAS DE CAPITAL			
SUB TOTAL		54.453.871,22		INVESTIMENTOS		5.616.700,22	
				AMORTIZAÇÃO DA DÍVIDA		501.000,00	
TOTAL		54.453.871,22		SUB TOTAL		6.117.700,22	
SUPERAVIT DO ORCAMENTO CORRENTE		6.266.645,22		RESERVA DO RPPS		235.800,00	
RECEITAS DE CAPITAL				RESERVA DE CONTINGENCIA		300.000,00	
OPERAÇÕES DE CRÉDITO		100.000,00		TOTAL		6.653.500,22	
ALIENAÇÃO DE BENS		75.000,00					
TRANSFERÊNCIAS DE CAPITAL		211.855,00		RESUMO			
SUB TOTAL		386.855,00		DESPESAS CORRENTES		48.187.226,00	
TOTAL		6.653.500,22		DESPESAS DE CAPITAL		6.117.700,22	
				RESERVA DE CONTINGÊNCIA		535.800,00	
RESUMO				TOTAL DE DESPESA		54.840.726,22	
RECEITAS CORRENTES.		56.235.601,52		TOTAL		54.840.726,22	
RECEITAS CORRENTES. (INTRA)		1.590.000,00					
DEDUÇÕES DA RECEITA CORRENTE		-3.371.730,30					
RECEITAS DE CAPITAL		386.855,00					
TOTAL DE RECEITAS		54.840.726,22					
TOTAL		54.840.726,22					

PREFEITURA MUN. DE PASSAGEM FRANCA DO PIAUÍ

RUA FRANCISCO MELO, S/N, CENTRO - CNPJ:41522186/0001-26

Orçamento Programa - Exercício de 2026

Anexo 01

DEMONSTRATIVO DA RECEITA E DESPESA SEGUNDO AS CATEGORIAS ECONOMICAS

(Inc.II, §1º, Art.2º)

Página 2

Assinado digitalmente por SAULO VINICIUS RODRIGUES SATURNINO:03524259383
 ND_CARR_O-CP-Brasil_OU-Secretaria da Receita
 Fornecedor: PIBS_OU-PIB-CPFF 81_OU-AC
 CNLAE-PIB vs. CNL-AR ONLINE NORDESTE
 CERTIFICADORA: OAU-Instituto Nacional de Matemática e Física
 091168400124_CN-SAULO VINICIUS RODRIGUES SATURNINO:03524259383
 Razão: Este é o autor deste documento
 Legitimado:
 Data: 2025.10.30 10:21:30-0300
 Evento: CP-Brasil/assinatura/2025.10.30

SAULO VINICIUS RODRIGUES SATURNINO
4259383
SAULO VINICIUS RODRIGUES SATURNINO
PREFEITO MUNICIPAL
035.242.593-83

(Continua na página seguinte)

LOA 2026**PASSAGEM FRANCA DO PIAUÍ - PI****PREFEITURA MUN. DE PASSAGEM FRANCA DO PIAUÍ**

RUA FRANCISCO MELO, S/N, CENTRO - CNPJ:41522186/0001-26

Anexo 02

Página 1

Orçamento Programa - Exercício de 2026

RECEITAS SEGUNDO AS CATEGORIAS ECONOMICAS

Código	Especificação	F.R.-C.A.	Desdobramento	SubCategoria Fonte	Categoria Econômica
1000.00.0.0	RECEITAS CORRENTES.				56.235.601,52
1100.00.0.0	IMPOSTOS, TAXAS E CONTRIBUIÇÕES DE MELHORIA			2.128.000,00	
1110.00.0.0	IMPOSTOS			1.880.000,00	
1112.00.0.0	IMPOSTOS SOBRE O PATRIMÔNIO		80.000,00		
1112.50.0.0	IMPOSTO SOBRE A PROPRIEDADE PREDIAL E TERRITORIAL URBANA		40.000,00		
1112.50.0.1	IPTU-PRINCIPAL	1.500.00.999.000	40.000,00		
1112.53.0.0	ITBI-"INTER VIVOS"		40.000,00		
1112.53.0.1	ITBI-"INTER VIVOS"-PRINCIPAL	1.500.00.999.000	40.000,00		
1113.00.0.0	IMPOSTOS SOBRE A RENDA E PROVENTOS DE QUALQUER NATUREZA		1.200.000,00		
1113.03.0.0	IMPOSTO SOBRE A RENDA - RETIDO NA FONTE		1.200.000,00		
1113.03.1.0	IRRF-TRABALHO		900.000,00		
1113.03.1.1	IRRF-TRABALHO-PRINCIPAL	1.500.00.999.000	900.000,00		
1113.03.4.0	IRRF- OUTROS RENDIMENTOS		300.000,00		
1113.03.4.1	IRRF- OUTROS RENDIMENTOS-	1.500.00.999.000	300.000,00		
1114.00.0.0	IMPOSTOS SOBRE A PRODUÇÃO E CIRCULAÇÃO DE MERCADORIAS E SERV		600.000,00		
1114.51.0.0	IMPOSTOS SOBRE SERVIÇOS		600.000,00		
1114.51.1.0	IMPOSTO SOBRE SERVIÇOS DE QUALQUER NATUREZA - ISSQN		600.000,00		
1114.51.1.1	ISSQN-PRINCIPAL	1.500.00.999.000	600.000,00		
1120.00.0.0	TAXAS			248.000,00	
1121.00.0.0	TAXAS PELO EXERCÍCIO DO PODER DE POLÍCIA		10.000,00		
1121.01.0.0	TAXAS DE INSPEÇÃO, CONTROLE E FISCALIZAÇÃO		10.000,00		
1121.01.0.1	TAXAS INSPEÇÃO,CONTROLE FISCAL.-PRINCIPAL	1.500.00.999.000	10.000,00		
1122.00.0.0	TAXAS PELA PRESTAÇÃO DE SERVIÇOS		238.000,00		
1122.01.0.0	TAXAS PELA PRESTAÇÃO DE SERVIÇOS EM GERAL		138.000,00		
1122.01.0.1	TAXAS PRESTAÇÃO SERVIÇOS GERAL-PRINCIPAL	1.500.00.999.000	2.000,00		
1122.01.0.1	TAXAS PRESTAÇÃO SERVIÇOS GERAL-PRINCIPAL	1.753.05.999.000	136.000,00		
1122.53.0.0	TAXA PREST.SERV.LIMP.PÚBL. MANEJO RESID.SÓLIDOS		100.000,00		
1122.53.0.1	TAXA PREST.SERV.LIMP.PÚBL.MAN.RESID.SÓLIDOS-PRINCIPAL	1.753.05.999.000	100.000,00		
1200.00.0.0	CONTRIBUIÇÕES			1.721.100,00	
1210.00.0.0	CONTRIBUIÇÕES SOCIAIS			921.100,00	
1215.00.0.0	CONTRIBUIÇÕES PARA RPPS		921.100,00		
1215.01.0.0	CONTRIBUIÇÃO DO SERVIDOR CIVIL		839.100,00		
1215.01.1.0	CONTRIBUIÇÃO DO SERVIDOR CIVIL ATIVO		839.100,00		
1215.01.1.1	CONTRIB.SERVIDOR CIVIL ATIVO-PRINCIPAL	1.800.00.999.000	8.000,00		
1215.01.1.1	CONTRIB.SERVIDOR CIVIL ATIVO-PRINCIPAL	1.800.00.999.000	820.000,00		
1215.01.1.2	CONTRIB.SERVIDOR CIVIL ATIVO-MULTAS JUROS	1.800.00.999.000	11.100,00		
1215.03.0.0	CONTRIBUIÇÃO DO SERVIDOR CIVIL - PARCELAMENTOS		82.000,00		
1215.03.0.1	CONTRIB.SERV.CIVIL-PARCELAMENTOS-PRINCIPAL	1.800.00.999.000	72.000,00		
1215.03.0.2	CONTRIB.SERV.CIVIL-PARCELAMENTOS-MULTAS JUROS	1.800.00.999.000	10.000,00		
1240.00.0.0	CONTRIBUIÇÃO CUSTEIO SERVIÇO DE ILUMINAÇÃO PÚBLICA			800.000,00	
1241.00.0.0	CONTRIBUIÇÃO CUSTEIO SERVIÇO DE ILUMINAÇÃO PÚBLICA		800.000,00		
1241.50.0.0	CONTRIBUIÇÃO CUSTEIO SERVIÇO DE ILUMINAÇÃO PÚBLICA		800.000,00		
1241.50.0.1	CONTRIB.SERV.ILUMINAÇÃO PÚBLICA-PRINCIPAL	1.500.00.999.000	100.000,00		
1241.50.0.1	CONTRIB.SERV.ILUMINAÇÃO PÚBLICA-PRINCIPAL	1.751.05.999.000	700.000,00		
1300.00.0.0	RECEITA PATRIMONIAL			675.900,00	
1320.00.0.0	VALORES MOBILIÁRIOS			475.900,00	
1321.00.0.0	JUROS E CORREÇÕES MONETÁRIAS		475.900,00		
1321.01.0.0	REMUNERAÇÃO DE DEPÓSITOS BANCÁRIOS		475.900,00		
1321.01.1.0	REMUNERAÇÃO DE DEPÓSITOS BANCÁRIOS - GERAL		475.900,00		
1321.01.1.1	REMUN.DEPÓS.BANCÁRIOS-GERAL-PRINCIPAL	1.500.00.999.000	160.000,00		
1321.01.1.1	REMUN.DEPÓS.BANCÁRIOS-GERAL-PRINCIPAL	1.540.01.999.000	13.000,00		
1321.01.1.1	REMUN.DEPÓS.BANCÁRIOS-GERAL-PRINCIPAL	1.544.01.999.000	2.000,00		
1321.01.1.1	REMUN.DEPÓS.BANCÁRIOS-GERAL-PRINCIPAL	1.545.01.999.000	2.000,00		
1321.01.1.1	REMUN.DEPÓS.BANCÁRIOS-GERAL-PRINCIPAL	1.550.01.999.000	2.000,00		
1321.01.1.1	REMUN.DEPÓS.BANCÁRIOS-GERAL-PRINCIPAL	1.552.01.999.000	1.000,00		
1321.01.1.1	REMUN.DEPÓS.BANCÁRIOS-GERAL-PRINCIPAL	1.569.01.999.000	1.000,00		
1321.01.1.1	REMUN.DEPÓS.BANCÁRIOS-GERAL-PRINCIPAL	1.600.02.999.000	15.000,00		
1321.01.1.1	REMUN.DEPÓS.BANCÁRIOS-GERAL-PRINCIPAL	1.601.02.999.000	5.000,00		

(Continua na página seguinte)

LOA 2026

PASSAGEM FRANCA DO PIAUÍ - PI

PREFEITURA MUN. DE PASSAGEM FRANCA DO PIAUÍ

RUA FRANCISCO MELO, S/N, CENTRO - CNPJ:41522186/0001-26

Anexo 02

Página 2

Orçamento Programa - Exercício de 2026

RECEITAS SEGUNDO AS CATEGORIAS ECONOMICAS

Código	Especificação	F.R.-C.A.	Desdobramento	SubCategoria Fonte	Categoria Econômica
1321.01.1.1	REMUN.DEPÓS.BANCÁRIOS-GERAL-PRINCIPAL	1.604.02.999.000	5.000,00		
1321.01.1.1	REMUN.DEPÓS.BANCÁRIOS-GERAL-PRINCIPAL	1.621.02.999.000	5.000,00		
1321.01.1.1	REMUN.DEPÓS.BANCÁRIOS-GERAL-PRINCIPAL	1.660.04.999.000	5.000,00		
1321.01.1.1	REMUN.DEPÓS.BANCÁRIOS-GERAL-PRINCIPAL	1.661.04.999.000	5.000,00		
1321.01.1.1	REMUN.DEPÓS.BANCÁRIOS-GERAL-PRINCIPAL	1.669.04.999.000	5.000,00		
1321.01.1.1	REMUN.DEPÓS.BANCÁRIOS-GERAL-PRINCIPAL	1.704.01.999.000	1.000,00		
1321.01.1.1	REMUN.DEPÓS.BANCÁRIOS-GERAL-PRINCIPAL	1.719.05.999.000	1.000,00		
1321.01.1.1	REMUN.DEPÓS.BANCÁRIOS-GERAL-PRINCIPAL	1.750.05.999.000	2.000,00		
1321.01.1.1	REMUN.DEPÓS.BANCÁRIOS-GERAL-PRINCIPAL	1.800.00.999.000	72.000,00		
1321.01.1.1	REMUN.DEPÓS.BANCÁRIOS-GERAL-PRINCIPAL	1.802.00.999.000	173.900,00		
1390.00.0.0	DEMAIS RECEITAS PATRIMONIAIS			200.000,00	
1399.00.0.0	OUTRAS RECEITAS PATRIMONIAIS		200.000,00		
1399.99.0.0	OUTRAS RECEITAS PATRIMONIAIS		200.000,00		
1399.99.0.1	OUTRAS RECEITAS PATRIMONIAIS - PRINCIPAL	1.500.00.999.000	200.000,00		
1400.00.0.0	RECEITA AGROPECUÁRIA			2.000,00	
1410.00.0.0	RECEITA AGROPECUÁRIA			2.000,00	
1411.00.0.0	RECEITA AGROPECUÁRIA		2.000,00		
1411.01.0.0	RECEITA AGROPECUÁRIA		2.000,00		
1411.01.0.1	RECEITA AGROPECUÁRIA - PRINCIPAL	1.500.00.999.000	2.000,00		
1600.00.0.0	RECEITA DE SERVIÇOS			100.000,00	
1610.00.0.0	SERVIÇOS ADMINISTRATIVOS E COMERCIAIS GERAIS			100.000,00	
1611.00.0.0	SERVIÇOS ADMINISTRATIVOS E COMERCIAIS GERAIS		100.000,00		
1611.02.0.0	INSCRIÇÃO EM CONCURSOS E PROCESSOS SELETIVOS		100.000,00		
1611.02.0.1	INSC.CONC.PROC.SELETIVOS-PRINCIPAL	1.500.00.999.000	100.000,00		
1700.00.0.0	TRANSFERÊNCIAS CORRENTES			51.540.601,52	
1710.00.0.0	TRANSFERÊNCIAS DA UNIÃO E DE SUAS ENTIDADES			35.548.950,00	
1711.00.0.0	TRANSFERÊNCIAS PARTICIPAÇÃO RECEITA UNIÃO		17.805.000,00		
1711.51.0.0	COTA-PARTE DO FUNDO DE PARTICIPAÇÃO DOS MUNICÍPIOS - FPM		17.800.000,00		
1711.51.1.0	COTA-PARTE FUNDO PARTICIPAÇÃO MUNICÍPIOS-COTA MENSAL		15.000.000,00		
1711.51.1.1	COTA-PARTE FPM-COTA MENSAL-PRINCIPAL	1.500.00.999.000	15.000.000,00		
1711.51.2.0	COTA-PARTE FUNDO PARTICIPAÇÃO MUNICÍPIOS-COTA EXTRAORDINÁRIA		2.800.000,00		
1711.51.2.1	COTA-PARTE FPM-COTA EXTRAORDINÁRIA-PRINCIPAL	1.500.00.999.000	2.800.000,00		
1711.52.0.0	COTA-PARTE DO IMPOSTO SOBRE A PROPRIEDADE TERRITORIAL RURAL		5.000,00		
1711.52.0.1	COTA-PARTE IMP.PROPRIED.TERRIT.RURAL-PRINCIPAL	1.500.00.999.000	5.000,00		
1712.00.0.0	TRANSF.COMPENS.FINANC.EXPL.RECURSOS NATURAIS		616.000,00		
1712.50.0.0	COTA-PARTE COMPENS.FINANC.EXPL.RECURSOS HÍDRICOS		82.000,00		
1712.50.0.1	COTA-PARTE COMP.FIN.EXPL.RECUR.HÍDR.-PRINCIPAL	1.709.05.999.000	82.000,00		
1712.51.0.0	COTA-PARTE COMPENS.FINANC.EXPL.RECURSOS MINERAIS CFEM		108.000,00		
1712.51.0.1	CFEM - PRINCIPAL	1.708.05.999.000	108.000,00		
1712.52.0.0	COTA-PARTE COMPENSAÇÃO FINANCEIRA PRODUÇÃO PETRÓLEO		276.000,00		
1712.52.4.0	COTA-PARTE DO FUNDO ESPECIAL DO PETRÓLEO - FEP		276.000,00		
1712.52.4.1	COTA-PARTE-FEP-PRINCIPAL	1.720.05.999.000	276.000,00		
1712.99.0.0	OUTRAS TRANSF.COMP.FINANC.EXPLORAÇÃO DE RECURSOS NATURAIS		150.000,00		
1712.99.0.1	OUTR.TRANS.COMP.FINAN.EXPL.RECUR.NAT.-PRINCIPAL	1.704.01.999.000	150.000,00		
1713.00.0.0	TRANSFERÊNCIAS RECURSOS SISTEMA ÚNICO SAÚDE - SUS		4.465.700,00		
1713.50.0.0	TRANSF.SUS-FUNDO A FUNDO- BLOCO DE MANUTENÇÃO		4.365.700,00		
1713.50.1.0	TRANSF.SUS-FUNDO A FUNDO - BLOCO MANUT.ATEN.PRIMÁRIO		4.045.700,00		
1713.50.1.1	TRANS.SUS-BL.MANUT.ATEN.PRIMÁRIA-PRINCIPAL	1.600.02.999.000	3.450.700,00		
1713.50.1.1	TRANS.SUS-BL.MANUT.ATEN.PRIMÁRIA-PRINCIPAL	1.604.02.999.000	445.000,00		
1713.50.1.1	TRANS.SUS-BL.MANUT.ATEN.PRIMÁRIA-PRINCIPAL	1.605.02.999.000	150.000,00		
1713.50.2.0	TRANSF.SUS- BLOCO MANUTENÇÃO-ATENÇÃO ESPECIALIZADA		35.000,00		
1713.50.2.1	TRANS.SUS-BLOCO MANUT.ATEN.ESPEC.-PRINCIPAL	1.600.02.999.000	35.000,00		
1713.50.3.0	TRANSF.SUS- BLOCO MANUTENÇÃO-VIGILÂNCIA EM SAÚDE		210.000,00		
1713.50.3.1	TRANS.SUS-BL.MANUT-VIGILÂN.SAÚDE-PRINCIPAL	1.600.02.999.000	100.000,00		
1713.50.3.1	TRANS.SUS-BL.MANUT-VIGILÂN.SAÚDE-PRINCIPAL	1.604.02.999.000	110.000,00		
1713.50.4.0	TRANSF.SUS- BLOCO MANUTENÇÃO-ASSISTÊNCIA		70.000,00		

(Continua na página seguinte)

LOA 2026**PASSAGEM FRANCA DO PIAUÍ - PI****PREFEITURA MUN. DE PASSAGEM FRANCA DO PIAUÍ**

RUA FRANCISCO MELO, S/N, CENTRO - CNPJ:41522186/0001-26

Anexo 02

Página 3

Orçamento Programa - Exercício de 2026

RECEITAS SEGUNDO AS CATEGORIAS ECONOMICAS

Código	Especificação	F.R.-C.A.	Desdobramento	SubCategoria Fonte	Categoria Econômica
1713.50.4.1	FARMACÉUTICA				
	TRANS.SUS- BLOCO	1.600.02.999.000	70.000,00		
1713.50.5.0	MANUT.-ASSIST.FARMAC.-PRINCIPAL		5.000,00		
1713.50.5.1	TRANSF.SUS- BLOCO MANUTENÇÃO- GESTÃO DO SUS	1.600.02.999.000	5.000,00		
1713.99.0.0	TRANSF.SUS- BLOCO MANUT.-GESTÃO SUS-PRINCIPAL		100.000,00		
1713.99.0.1	OUTRAS TRANSFERÊNCIAS RECURSOS SISTEMA ÚNICO SAÚDE-SUS	1.636.02.999.000	100.000,00		
1714.00.0.0	OUTRAS TRANSF. RECURSO-SUS- PRINCIPAL		1.358.000,00		
1714.50.0.0	TRANSF.RECURSOS FUNDO NAC.DESENVOLVIMENTO EDUCAÇÃO-FNDE		378.000,00		
1714.50.0.1	TRANSFERÊNCIAS DO SALÁRIO-EDUCAÇÃO	1.550.01.999.000	378.000,00		
1714.50.0.1	TRANSF.SALÁRIO-EDUCAÇÃO-FNDE-PRINCIPAL		60.000,00		
1714.51.0.0	TRANSFERÊNCIAS FNDE- PROGR.DINH.DIRETO NA ESCOLA - PDDE	1.551.01.999.000	60.000,00		
1714.51.0.1	TRANSF.FNDE- PARA O PDDE-PRINCIPAL		253.000,00		
1714.52.0.0	TRANSF.PROGRAMA NACIONAL ALIMENTAÇÃO ESCOLA- PNAE	1.552.01.999.000	253.000,00		
1714.52.0.1	TRANSF.PROGR.NAC. ALIM.ESCOLA-PNAE-PRINCIPAL		67.000,00		
1714.53.0.0	TRANSF.PROG.NACIONAL APOIOTRANSPORTE DO ESCOLAR - PNATE	1.553.01.999.000	67.000,00		
1714.53.0.1	TRANSF.PROG.NAC.TRANSP.ESCOLAR-PNATE-PRINCIPAL		600.000,00		
1714.99.0.0	OUTRAS TRANSF.DIRETAS FUNDO NACIONAL DESENV.EDUCAÇÃO-FNDE	1.569.01.999.000	600.000,00		
1714.99.0.1	OUTRAS TRANSF. FNDE- PRINCIPAL		8.400.000,00		
1715.00.0.0	TRANSFERÊNCIAS COMPLEMENTAÇÃO DA UNIÃO -FUNDEB		3.600.000,00		
1715.50.0.0	TRANSFERÊNCIAS COMPLEMENTAÇÃO UNIÃO FUNDEB-VAAT	1.542.01.999.000	3.600.000,00		
1715.50.0.1	TRANSF.COMP.UNIÃO FUNDEB-VAAT-PRINCIPAL		2.640.000,00		
1715.51.0.0	TRANSFERÊNCIAS COMPLEMENTAÇÃO UNIÃO FUNDEB-VAAF	1.541.01.230.000	2.640.000,00		
1715.51.0.1	TRANSF.COMP.UNIÃO FUNDEB-VAAF-PRINCIPAL		800.000,00		
1715.52.0.0	TRANSFERÊNCIAS COMPLEMENTAÇÃO UNIÃO FUNDEB-VAAR	1.543.01.999.000	800.000,00		
1715.52.0.1	TRANSF.COMP.UNIÃO FUNDEB-VAAR-PRINCIPAL		1.360.000,00		
1715.53.0.0	TRANSFERÊNCIAS DE RECURSOS DO FUNDEB DESTINADOS À CRIAÇÃO DE	1.546.01.999.000	1.360.000,00		
1715.53.0.1	TRANSFERÊNCIAS DE RECURSOS DO FUNDEB DESTINADOS À CRIAÇÃO DE		789.250,00		
1716.00.0.0	TRANSF.RECURSOS FUNDO NACIONAL ASSISTÊNCIA SOCIAL-FNAS		789.250,00		
1716.50.0.0	TRANSF.RECURSOS FUNDO NACIONAL ASSISTÊNCIA SOCIAL-FNAS	1.660.04.999.000	10.000,00		
1716.50.0.1	TRANSF.RECUR.-FNAS-PRINCIPAL	1.660.04.999.000	779.250,00		
1716.50.0.1	TRANSF.RECUR.-FNAS-PRINCIPAL		2.115.000,00		
1719.00.0.0	OUTRAS TRANSFERÊNCIAS RECURSOS UNIÃO E DE SUAS ENTIDADES		700.000,00		
1719.56.0.0	TRANSF.DECISÃO JUDICIAL (PRECATÓRIOS)-FUNDEF	1.544.01.999.000	300.000,00		
1719.56.0.1	TRANSF.DECISÃO JUDICIAL (PRECAT.)-FUNDEF-PRINCIPAL	1.545.01.999.000	300.000,00		
1719.56.0.1	TRANSF.DECISÃO JUDICIAL (PRECAT.)-FUNDEF-PRINCIPAL	1.573.01.999.000	100.000,00		
1719.56.0.1	TRANSF.DECISÃO JUDICIAL (PRECAT.)-FUNDEF-PRINCIPAL		400.000,00		
1719.57.0.0	TRANSFERÊNCIA ESPECIAL DA UNIÃO	1.706.05.999.000	400.000,00		
1719.57.0.1	TRANSF.ESPECIAL DA UNIÃO-PRINCIPAL		200.000,00		
1719.60.0.0	TRANSFERÊNCIAS ALDIR BLANC LEI Nº 14.399/2022	1.719.05.999.000	200.000,00		
1719.60.0.1	TRANSF.ALDIR BLANC LEI Nº 14.399/2022-PRINCIPAL		815.000,00		
1719.99.0.0	OUTRAS TRANSF.RECURSOS UNIÃO ENTIDADES	1.500.00.999.000	220.000,00		
1719.99.0.1	OUTRAS TRANSF.RECUR.UNIÃO ENTID.-PRINCIPAL	1.669.04.999.000	95.000,00		
1719.99.0.1	OUTRAS TRANSF.RECUR.UNIÃO ENTID.-PRINCIPAL	1.715.05.999.000	100.000,00		
1719.99.0.1	OUTRAS TRANSF.RECUR.UNIÃO ENTID.-PRINCIPAL	1.716.05.999.000	100.000,00		
1719.99.0.1	OUTRAS TRANSF.RECUR.UNIÃO ENTID.-PRINCIPAL	1.721.05.999.000	300.000,00		
1720.00.0.0	TRANSFERÊNCIAS ESTADOS DISTRITO FEDERAL E DE SUAS ENTIDADES		1.638.651,52	1.638.651,52	
1721.00.0.0	PARTICIPAÇÃO NA RECEITA DOS ESTADOS E DISTRITO FEDERAL		1.082.651,52		
1721.50.0.0	COTA-PARTE DO ICMS		758.651,52		
1721.50.0.1	COTA-PARTE DO ICMS - PRINCIPAL	1.500.00.999.000	758.651,52		
1721.51.0.0	COTA-PARTE DO IPVA		90.000,00		
1721.51.0.1	COTA-PARTE DO IPVA - PRINCIPAL	1.500.00.999.000	90.000,00		
1721.52.0.0	COTA-PARTE DO IPI - MUNICÍPIOS		5.000,00		
1721.52.0.1	COTA-PARTE DO IPI - MUNICÍPIOS - PRINCIPAL	1.500.00.999.000	5.000,00		

(Continua na página seguinte)

LOA 2026
PASSAGEM FRANCA DO PIAUÍ - PI
PREFEITURA MUN. DE PASSAGEM FRANCA DO PIAUÍ

RUA FRANCISCO MELO, S/N, CENTRO - CNPJ:41522186/0001-26

Anexo 02

Página 4

Orçamento Programa - Exercício de 2026

RECEITAS SEGUNDO AS CATEGORIAS ECONOMICAS

Código	Especificação	F.R.-C.A.	Desdobramento	SubCategoria Fonte	Categoria Econômica
1721.53.0.0	COTA-PARTE CONTRIBUIÇÃO INTERVENÇÃO DOMÍNIO ECONÓMICO		124.000,00		
1721.53.0.1	COTA-PARTE-CIDE-PRINCIPAL	1.750.05.999.000	124.000,00		
1721.98.0.0	TRANSF.PARTIC.OUTRAS REC.IMPOSTOS ESTADOS DISTRITO FEDERAL		105.000,00		
1721.98.0.1	TRANSF.PARTIC.OUTRAS REC.IMP.EST.DF.-PRINCIPAL	1.576.01.999.000	105.000,00		
1723.00.0.0	TRANSFERÊNCIAS RECURSOS SISTEMA ÚNICO SAÚDE - SUS		105.000,00		
1723.50.0.0	TRANSFERÊNCIAS RECURSOS SISTEMA ÚNICO SAÚDE - SUS		105.000,00		
1723.50.0.1	TRANSF.RECURSOS-SUS-PRINCIPAL	1.621.02.999.000	105.000,00		
1724.00.0.0	TRANSF.CONVÊNIO ESTADOS E DF ENTIDADES		108.000,00		
1724.01.0.0	TRANSF.CONV.EST/DF SUAS ENTID.ORGÃO UNIÃO		30.000,00		
1724.01.0.1	TRANSF.CONV.EST/DF SUAS ENT.ORG.UNIÃO-PRINCIPAL	1.701.05.999.000	30.000,00		
1724.51.0.0	TRANSF.CONVÊNIO ESTADOS PROGRAMA EDUCAÇÃO		78.000,00		
1724.51.0.1	TRANSF.CONV.ESTADOS PROGR.EDUCAÇÃO-PRINCIPAL	1.571.01.999.000	78.000,00		
1729.00.0.0	OUTRAS TRANSFERÊNCIAS DOS ESTADOS E DISTRITO FEDERAL		343.000,00		
1729.51.0.0	TRANSFERÊNCIAS DE ESTADOS DESTINADAS À ASSISTÊNCIA SOCIAL		80.000,00		
1729.51.0.1	TRANSF.ESTADOS ASSIST.SOCIAL-PRINCIPAL	1.661.04.999.000	80.000,00		
1729.54.0.0	TRANSFERÊNCIA ESPECIAL DOS ESTADOS E DO DF		180.000,00		
1729.54.0.1	TRANSF.ESPECIAL ESTADOS E DF-PRINCIPAL	1.710.05.999.000	180.000,00		
1729.99.0.0	OUTRAS TRANSFERÊNCIAS DOS ESTADOS E DF		83.000,00		
1729.99.0.1	OUTRAS TRANSF.ESTADOS E DF-PRINCIPAL	1.748.05.999.000	83.000,00		
1750.00.0.0	TRANSFERÊNCIAS DE OUTRAS INSTITUIÇÕES PÚBLICAS			14.000.000,00	
1751.00.0.0	TRANSF.RECURSOS FUNDO MANUTENÇÃO DESENVOL.EDUCAÇÃO-FUNDEB		14.000.000,00		
1751.50.0.0	TRANSF.RECURSOS FUNDO MANUTENÇÃO DESENVOL.EDUCAÇÃO-FUNDEB		14.000.000,00		
1751.50.0.1	TRANSF.RECURSOS FUNDEB-PRINCIPAL	1.540.01.230.000	14.000.000,00		
1790.00.0.0	DEMAIS TRANSFERÊNCIAS CORRENTES			353.000,00	
1799.00.0.0	OUTRAS TRANSFERÊNCIAS CORRENTES		353.000,00		
1799.99.0.0	OUTRAS TRANSFERÊNCIAS CORRENTES		353.000,00		
1799.99.0.1	OUTRAS TRANSF.CORRENTES-PRINCIPAL	1.599.01.999.000	135.000,00		
1799.99.0.1	OUTRAS TRANSF.CORRENTES-PRINCIPAL	1.659.02.999.000	140.000,00		
1799.99.0.1	OUTRAS TRANSF.CORRENTES-PRINCIPAL	1.747.05.999.000	78.000,00		
1900.00.0.0	OUTRAS RECEITAS CORRENTES			68.000,00	
1920.00.0.0	INDENIZAÇÕES, RESTITUIÇÕES E RESSARCIMENTOS			10.000,00	
1921.00.0.0	INDENIZAÇÕES		5.000,00		
1921.99.0.0	OUTRAS INDENIZAÇÕES		5.000,00		
1921.99.0.1	OUTRAS INDENIZAÇÕES - PRINCIPAL	1.500.00.999.000	5.000,00		
1922.00.0.0	RESTITUIÇÕES		5.000,00		
1922.99.0.0	OUTRAS RESTITUIÇÕES		5.000,00		
1922.99.0.1	OUTRAS RESTITUIÇÕES-PRINCIPAL	1.500.00.999.000	5.000,00		
1990.00.0.0	DEMAIS RECEITAS CORRENTES			58.000,00	
1999.00.0.0	OUTRAS RECEITAS CORRENTES		58.000,00		
1999.03.0.0	COMPENSAÇÕES FINANCEIRAS ENTRE OS REGIMES DE PREVIDÊNCIA		43.000,00		
1999.03.0.1	COMPEN.FINANC.ENTRE REG.PREVID.-PRINCIPAL	1.800.00.999.000	43.000,00		
1999.99.0.0	OUTRAS RECEITAS		15.000,00		
1999.99.3.0	OUTRAS REC.NÃO ARREC.NÃO PROJETADAS PELA RFB-FINANCEIRAS		15.000,00		
1999.99.3.1	OUTR.REC.NÃO ARREC.NÃO PROJ.RFB-FINAN.-PRINCIPAL	1.500.00.999.000	15.000,00		
2000.00.0.0	RECEITAS DE CAPITAL				386.855,00
2100.00.0.0	OPERAÇÕES DE CRÉDITO			100.000,00	
2110.00.0.0	OPERAÇÕES DE CRÉDITO - MERCADO INTERNO			100.000,00	
2119.00.0.0	OUTRAS OPERAÇÕES DE CRÉDITO - MERCADO INTERNO		100.000,00		
2119.99.0.0	OUTRAS OPERAÇÕES DE CRÉDITO - MERCADO INTERNO		100.000,00		
2119.99.0.1	OUTRAS OP.CRÉDITO-MERCADO INTERNO-PRINCIPAL	1.754.05.999.000	100.000,00		
2200.00.0.0	ALIAÇÃO DE BENS			75.000,00	
2210.00.0.0	ALIAÇÃO DE BENS MÓVEIS			25.000,00	
2213.00.0.0	ALIAÇÃO DE BENS MÓVEIS E SEMOVENTES		25.000,00		
2213.01.0.0	ALIAÇÃO DE BENS MÓVEIS E SEMOVENTES		25.000,00		
2213.01.0.1	ALIAÇÃO BENS MÓVEIS SEMOVENTES-PRINCIPAL	1.755.05.999.000	25.000,00		

(Continua na página seguinte)

LOA 2026**PASSAGEM FRANCA DO PIAUÍ - PI****PREFEITURA MUN. DE PASSAGEM FRANCA DO PIAUÍ**

RUA FRANCISCO MELO, S/N, CENTRO - CNPJ:41522186/0001-26

Anexo 02

Página 5

Orçamento Programa - Exercício de 2026

RECEITAS SEGUNDO AS CATEGORIAS ECONOMICAS

Código	Especificação	F.R.-C.A.	Desdobramento	SubCategoria Fonte	Categoria Econômica
2220.00.0.0	ALIENAÇÃO DE BENS IMÓVEIS			50.000,00	
2221.00.0.0	ALIENAÇÃO DE BENS IMÓVEIS		50.000,00		
2221.01.0.0	ALIENAÇÃO DE BENS IMÓVEIS		50.000,00		
2221.01.0.1	ALIENAÇÃO DE BENS IMÓVEIS - PRINCIPAL	1.755.05.999.000	50.000,00		
2400.00.0.0	TRANSFERÊNCIAS DE CAPITAL			211.855,00	
2410.00.0.0	TRANSFERÊNCIAS DA UNIÃO E DE SUAS ENTIDADES			211.855,00	
2411.00.0.0	TRANSFERÊNCIAS RECURSOS SISTEMA ÚNICO SAÚDE - SUS		120.000,00		
2411.51.0.0	TRANSF.RECURSOS-SUS-FUNDO A FUNDO - BLOCO DE ESTRUTURAÇÃO		120.000,00		
2411.51.1.0	TRANSF.-SUS-BLOCO ESTRUTURAÇÃO-ATENÇÃO PRIMÁRIA		120.000,00		
2411.51.1.1	TRANSF.-SUS-BLOCO ESTRUT.-ATEN.PRIMÁRIA-PRINCIPAL	1.601.02.999.000	120.000,00		
2414.00.0.0	TRANSFERÊNCIAS DE CONVÊNIO DA UNIÃO E DE SUAS ENTIDADES		91.855,00		
2414.51.0.0	TRANSF. CONVÊNIO UNIÃO PROGRAMAS EDUCAÇÃO		41.855,00		
2414.51.0.1	TRANSF. CONV. UNIÃO Progr. EDUCAÇÃO-PRINCIPAL	1.570.01.999.000	41.855,00		
2414.99.0.0	OUTRAS TRANSFERÊNCIAS CONVÊNIO UNIÃO E DE SUAS ENTIDADES		50.000,00		
2414.99.0.1	OUTRAS TRANSF. CONV. UNIÃO SUAS ENTID.-PRINCIPAL	1.700.05.999.000	50.000,00		
9000.00.0.0	(R) DEDUÇÕES DA RECEITA				-3.371.730,30
9500.00.0.0	(R) DEDUÇÕES DO FUNDEB			-3.371.730,30	
9510.00.0.0	(R) DEDUÇÕES DO FUNDEB		-3.371.730,30		
9510.00.0.0	(R) DEDUÇÕES DO FUNDEB			-3.371.730,30	
9510.00.0.0	(R) DEDUÇÕES DO FUNDEB	1.500.00.999.000	-3.371.730,30		
Total das Receitas (exceto Intra-Orçamentárias)					53.250.726,22

7000.00.0.0	RECEITAS CORRENTES. (INTRA)				1.590.000,00
7200.00.0.0	CONTRIBUIÇÕES (INTRA)			1.550.000,00	
7210.00.0.0	CONTRIBUIÇÕES SOCIAIS (INTRA)			1.550.000,00	
7215.00.0.0	CONTRIB.REGIMES PRÓPRIOS PREV.SISTEMA PF		1.550.000,00		
7215.02.0.0	CONTRIBUIÇÃO PATRONAL - SERVIDOR CIVIL (IN		856.000,00		
7215.02.1.0	CONTRIBUIÇÃO PATRONAL - SERVIDOR CIVIL ATI		856.000,00		
7215.02.1.1	CONTRIB.PATRONAL-SERV.CIVIL ATIVO-PRINCIP/	1.800.00.999.000	8.000,00		
7215.02.1.1	CONTRIB.PATRONAL-SERV.CIVIL ATIVO-PRINCIP/	1.800.00.999.000	820.000,00		
7215.02.1.2	CONTRIB.PATRONAL-SERV.CIVIL ATIVO-MULTAS	1.800.00.999.000	28.000,00		
7215.51.0.0	CONTRIBUIÇÃO PATRONAL - PARCELAMENTOS (I		694.000,00		
7215.51.1.0	CONTRIB.PATRONAL-SERVIDOR CIVIL ATIVO-PAF		694.000,00		
7215.51.1.1	CONTRIB.PATR.SERV.CIVIL ATIVO-PARC.-PRINCIF	1.800.00.999.000	670.000,00		
7215.51.1.2	CONTRIB.PATR.SERV.CIVIL ATIVO-PARC.-MULTAS	1.800.00.999.000	24.000,00		
7900.00.0.0	OUTRAS RECEITAS CORRENTES (INTRA)			40.000,00	
7990.00.0.0	DEMAIS RECEITAS CORRENTES (INTRA)			40.000,00	
7999.00.0.0	OUTRAS RECEITAS CORRENTES (INTRA)		40.000,00		
7999.01.0.0	APORTES PERIÓD.AMORT.DÉFICIT ATUARIAL RPI		40.000,00		
7999.01.0.1	APORT.PERIÓD.AMORT.DÉFICIT ATUAR.RPPS-PR	1.800.00.999.000	40.000,00		
Total das Receitas (Intra-Orçamentárias)					1.590.000,00

TOTALIZAÇÃO DAS RECEITAS POR CATEGORIA ECONOMICA

RECEITA CORRENTE

54.453.871,22

(Continua na página seguinte)



LOA 2026 PASSAGEM FRANCA DO PIAUÍ - PI

PREFEITURA MUN. DE PASSAGEM FRANCA DO PIAUÍ

RUA FRANCISCO MELO, S/N, CENTRO - CNPJ:41522186/0001-26

Anexo 02
Página 6

Orçamento Programa - Exercício de 2026

RECEITAS SEGUNDO AS CATEGORIAS ECONOMICAS

Código	Especificação	F.R.-C.A.	Desdobramento	SubCategoria Fonte	Categoria Econômica
	RECEITA DE CAPITAL				386.855,00

Total Geral das Receitas	SAULO VINICIUS RODRIGUES	54.840.726,22
--------------------------	--------------------------	---------------

SATURNINO:0352425
9383

Assinado digitalmente por SAULO VINICIUS RODRIGUES
SATURNINO:03524259383
Nº: 6489, CACFP:Brasil, OJ:Secretaria de Receita Federal do Brasil - RFB, OU:RFB e CPF A1, OU:AC ONE.RFB v5, OU:AR OJ:SECRETARIA DE RECEITA FEDERAL DO BRASIL
VINICIUS RODRIGUES SATURNINO:03524259383
Localização:
Data: 2025.10.20 10:23:31-0300
Foxit PDF Reader Versão: 2024.2.0

SAULO VINICIUS RODRIGUES SATURNINO
PREFEITO MUNICIPAL
035.242.593-83

(Continua na página seguinte)

LOA 2026**PASSAGEM FRANCA DO PIAUÍ - PI****PREFEITURA MUN. DE PASSAGEM FRANCA DO PIAUÍ**

RUA FRANCISCO MELO, S/N, CENTRO - CNPJ:41522186/0001-26 Orçamento Programa - Exercício de 2026

Anexo 02

Página 1

NATUREZA DA DESPESA - CONSOLIDAÇÃO GERAL

Código	Especificação	Elemento	Modalidade	Grupo	Categoria Econômica
30.00.00	DESPESAS CORRENTES				48.187.226,00
31.00.00	PESSOAL E ENCARGOS SOCIAIS			29.905.141,00	
31.90.00	APLICAÇÕES DIRETAS		28.328.141,00		
31.90.01	APOSENTADORIAS DO RPPS, RESERVA REMUNERADA E REFORMAS DC	2.260.000,00			
31.90.03	PENSÕES DO RPPS E DO MILITAR	100.300,00			
31.90.04	CONTRATAÇÃO POR TEMPO DETERMINADO	549.650,00			
31.90.11	VENCIMENTOS E VANTAGENS FIXAS - PESSOAL CIVIL	22.911.741,00			
31.90.13	OBRIGAÇÕES PATRONAIS	1.824.400,00			
31.90.16	OUTRAS DESPESAS VARIÁVEIS - PESSOAL CIVIL	78.000,00			
31.90.91	SENTENÇAS JUDICIAIS	120.000,00			
31.90.92	DESPESAS DE EXERCÍCIOS ANTERIORES	96.000,00			
31.90.94	INDENIZAÇÕES E RESTITUIÇÕES TRABALHISTAS	388.050,00			
31.91.00	APLICAÇÕES DIRETAS- INTRA-ORÇAMENTÁRIAS		1.577.000,00		
31.91.13	OBRIGAÇÕES PATRONAIS	1.577.000,00			
32.00.00	JUROS E ENCARGOS DA DÍVIDA			5.000,00	
32.90.00	APLICAÇÕES DIRETAS		5.000,00		
32.90.21	JUROS SOBRE A DÍVIDA POR CONTRATO	5.000,00			
33.00.00	OUTRAS DESPESAS CORRENTES			18.277.085,00	
33.50.00	TRANSFERÊNCIAS A INSTITUIÇÕES PRIVADAS SEM FINS LUCRATIVOS		35.000,00		
33.50.41	CONTRIBUIÇÕES	10.000,00			
33.50.43	SUBVENÇÕES SOCIAIS	25.000,00			
33.90.00	APLICAÇÕES DIRETAS		18.242.085,00		
33.90.08	OUTROS BENEFÍCIOS ASSISTENCIAIS DO SERVIDOR E DO MILITAR	125.000,00			
33.90.14	DIÁRIAS - CIVIL	374.000,00			
33.90.18	AUXÍLIO FINANCEIRO A ESTUDANTES	55.000,00			
33.90.30	MATERIAL DE CONSUMO	6.338.100,00			
33.90.31	PREMIAÇÕES CULTURAIS, ARTÍSTICAS, CIENTÍFICAS, DESPORTIVAS E	175.000,00			
33.90.32	MATERIAL, BEM OU SERVIÇO PARA DISTRIBUIÇÃO GRATUITA	24.000,00			
33.90.33	PASSAGENS E DESPESAS COM LOCOMOÇÃO	159.200,00			
33.90.35	SERVIÇOS DE CONSULTORIA	1.080.300,00			
33.90.36	OUTROS SERVIÇOS DE TERCEIROS - PESSOA FÍSICA	3.474.500,00			
33.90.39	OUTROS SERVIÇOS DE TERCEIROS - PESSOA JURÍDICA	5.979.185,00			
33.90.40	SERVIÇOS DE TECNOLOGIA DA INFORMAÇÃO E COMUNICAÇÃO - PJ	63.800,00			
33.90.41	CONTRIBUIÇÕES	12.000,00			
33.90.47	OBRIGAÇÕES TRIBUTÁRIAS E CONTRIBUTIVAS	155.000,00			
33.90.48	OUTROS AUXÍLIOS FINANCEIROS A PESSOAS FÍSICAS	54.000,00			
33.90.91	SENTENÇAS JUDICIAIS	52.000,00			
33.90.92	DESPESAS DE EXERCÍCIOS ANTERIORES	111.000,00			
33.90.93	INDENIZAÇÕES E RESTITUIÇÕES	10.000,00			
40.00.00	DESPESAS DE CAPITAL				6.117.700,22
44.00.00	INVESTIMENTOS			5.616.700,22	
44.90.00	APLICAÇÕES DIRETAS		5.616.700,22		
44.90.51	OBRAS E INSTALAÇÕES	2.977.474,00			
44.90.52	EQUIPAMENTOS E MATERIAL PERMANENTE	2.613.226,22			
44.90.61	AQUISIÇÃO DE IMÓVEIS	26.000,00			
46.00.00	AMORTIZAÇÃO DA DÍVIDA			501.000,00	
46.90.00	APLICAÇÕES DIRETAS		501.000,00		
46.90.71	PRINCIPAL DA DÍVIDA CONTRATUAL RESGATADO	501.000,00			
90.00.00	RESERVA DE CONTINGÊNCIA				535.800,00
99.00.00	RESERVA DE CONTINGÊNCIA			535.800,00	
99.99.00	RESERVA DE CONTINGÊNCIA			535.800,00	
99.99.99	RESERVA DE CONTINGÊNCIA	535.800,00			
TOTAL					54.840.726,22

SAULO VINICIUS RODRIGUES
 RODRIGUES
 SATURNINO:0352425938
 3

SAULO VINICIUS RODRIGUES SATURNINO
 PREFEITO MUNICIPAL
 035.242.593-83

(Continua na página seguinte)



LOA 2026

PASSAGEM FRANCA DO PIAUÍ - PI

PREFEITURA MUN. DE PASSAGEM FRANCA DO PIAUÍ

RUA FRANCISCO MELO, S/N, CENTRO - CNPJ:41522186/0001-26

Orçamento Programa - Exercício de 2026

Anexo 02

Página 1

NATUREZA DA DESPESA POR ORGÃO

PODER 01 PODER LEGISLATIVO ORGÃO 01 CÂMARA MUNICIPAL						
Código	Especificação	F.R.-C.A.	Elemento	Modalidade	Grupo	Categoria Econômica
3.0.00.00	DESPESAS CORRENTES					1.258.991,00
3.1.00.00	PESSOAL E ENCARGOS SOCIAIS				694.491,00	
3.1.90.00	APLICAÇÕES DIRETAS			694.491,00		
3.1.90.04	CONTRATAÇÃO POR TEMPO DETERMINADO	1.500.00.999.000	10.000,00			
3.1.90.11	VENCIMENTOS E VANTAGENS FIXAS - PESSOAL CIVIL	1.500.00.999.000	568.491,00			
3.1.90.13	OBRIGAÇÕES PATRONAIS	1.500.00.999.000	110.000,00			
3.1.90.16	OUTRAS DESPESAS VARIÁVEIS - PESSOAL CIVIL	1.500.00.999.000	1.000,00			
3.1.90.92	DESPESAS DE EXERCÍCIOS ANTERIORES	1.500.00.999.000	5.000,00			
3.3.00.00	OUTRAS DESPESAS CORRENTES				564.500,00	
3.3.90.00	APLICAÇÕES DIRETAS			564.500,00		
3.3.90.14	DIÁRIAS - CIVIL	1.500.00.999.000	20.000,00			
3.3.90.30	MATERIAL DE CONSUMO	1.500.00.999.000	150.000,00			
3.3.90.35	SERVIÇOS DE CONSULTORIA	1.500.00.999.000	85.000,00			
3.3.90.36	OUTROS SERVIÇOS DE TERCEIROS - PESSOA FÍSICA	1.500.00.999.000	190.000,00			
3.3.90.39	OUTROS SERVIÇOS DE TERCEIROS - PESSOA JURÍDICA	1.500.00.999.000	95.000,00			
3.3.90.40	SERVIÇOS DE TECNOLOGIA DA INFORMAÇÃO E COMUNICAÇÃO	1.500.00.999.000	12.500,00			
3.3.90.41	CONTRIBUIÇÕES	1.500.00.999.000	12.000,00			
4.0.00.00	DESPESAS DE CAPITAL					92.359,00
4.4.00.00	INVESTIMENTOS				91.359,00	
4.4.90.00	APLICAÇÕES DIRETAS			91.359,00		
4.4.90.51	OBRAS E INSTALAÇÕES	1.500.00.999.000	66.359,00			
4.4.90.52	EQUIPAMENTOS E MATERIAL PERMANENTE	1.500.00.999.000	25.000,00			
4.6.00.00	AMORTIZAÇÃO DA DÍVIDA				1.000,00	
4.6.90.00	APLICAÇÕES DIRETAS			1.000,00		
4.6.90.71	PRINCIPAL DA DÍVIDA CONTRATUAL RESGATADO	1.500.00.999.000	1.000,00			
TOTAL						1.351.350,00

(Continua na página seguinte)

LOA 2026**PASSAGEM FRANCA DO PIAUÍ - PI****PREFEITURA MUN. DE PASSAGEM FRANCA DO PIAUÍ**

RUA FRANCISCO MELO, S/N, CENTRO - CNPJ:41522186/0001-26

Orçamento Programa - Exercício de 2026

Anexo 02

Página 2

NATUREZA DA DESPESA POR ORGÃO

PODER						
ORGÃO						
02 PODER EXECUTIVO						
01 GABINETE DO PREFEITO						
Código	Especificação	F.R.-C.A.	Elemento	Modalidade	Grupo	Categoria Econômica
3.0.00.00	DESPESAS CORRENTES					362.000,00
3.1.00.00	PESSOAL E ENCARGOS SOCIAIS				340.000,00	
3.1.90.00	APLICAÇÕES DIRETAS			340.000,00		
3.1.90.11	VENCIMENTOS E VANTAGENS FIXAS - PESSOAL CIVIL	1.500.00.999.000	340.000,00			
3.3.00.00	OUTRAS DESPESAS CORRENTES				22.000,00	
3.3.90.00	APLICAÇÕES DIRETAS			22.000,00		
3.3.90.14	DIÁRIAS - CIVIL	1.500.00.999.000	20.000,00			
3.3.90.35	SERVIÇOS DE CONSULTORIA	1.500.00.999.000	2.000,00			
TOTAL						362.000,00

(Continua na página seguinte)

LOA 2026
PASSAGEM FRANCA DO PIAUÍ - PI
PREFEITURA MUN. DE PASSAGEM FRANCA DO PIAUÍ

RUA FRANCISCO MELO, S/N, CENTRO - CNPJ:41522186/0001-26

Orçamento Programa - Exercício de 2026

Anexo 02

Página 3

NATUREZA DA DESPESA POR ORGÃO

PODER ORGÃO						
02 PODER EXECUTIVO						
05 SECRETARIA DE ADMINISTRAÇÃO						
Código	Especificação	F.R.-C.A.	Elemento	Modalidade	Grupo	Categoria Econômica
3.0.00.00	DESPESAS CORRENTES					4.446.000,00
3.1.00.00	PESSOAL E ENCARGOS SOCIAIS				1.324.000,00	
3.1.90.00	APLICAÇÕES DIRETAS			1.024.000,00		
3.1.90.11	VENCIMENTOS E VANTAGENS FIXAS - PESSOAL CIVIL	1.500.00.999.000	600.000,00			
3.1.90.13	OBRIGAÇÕES PATRONAIS	1.500.00.999.000	300.000,00			
3.1.90.13	OBRIGAÇÕES PATRONAIS	1.721.05.999.000	100.000,00			
3.1.90.16	OUTRAS DESPESAS VARIÁVEIS - PESSOAL CIVIL	1.500.00.999.000	2.000,00			
3.1.90.91	SENTENÇAS JUDICIAIS	1.500.00.999.000	20.000,00			
3.1.90.92	DESPESAS DE EXERCÍCIOS ANTERIORES	1.500.00.999.000	2.000,00			
3.1.91.00	APLICAÇÕES DIRETAS- INTRA-ORÇAMENTÁRIAS			300.000,00		
3.1.91.13	OBRIGAÇÕES PATRONAIS	1.500.00.999.000	200.000,00			
3.1.91.13	OBRIGAÇÕES PATRONAIS	1.721.05.999.000	100.000,00			
3.3.00.00	OUTRAS DESPESAS CORRENTES				3.122.000,00	
3.3.50.00	TRANSFERÊNCIAS A INSTITUIÇÕES PRIVADAS SEM FINS LUCRATIVAS			10.000,00		
3.3.50.41	CONTRIBUIÇÕES	1.500.00.999.000	10.000,00			
3.3.90.00	APLICAÇÕES DIRETAS			3.112.000,00		
3.3.90.08	OUTROS BENEFÍCIOS ASSISTENCIAIS DO SERVIDOR E DO MILITAR	1.500.00.999.000	10.000,00			
3.3.90.14	DIÁRIAS - CIVIL	1.500.00.999.000	50.000,00			
3.3.90.30	MATERIAL DE CONSUMO	1.500.00.999.000	550.000,00			
3.3.90.30	MATERIAL DE CONSUMO	1.706.05.999.000	50.000,00			
3.3.90.30	MATERIAL DE CONSUMO	1.708.05.999.000	50.000,00			
3.3.90.30	MATERIAL DE CONSUMO	1.709.05.999.000	20.000,00			
3.3.90.30	MATERIAL DE CONSUMO	1.720.05.999.000	50.000,00			
3.3.90.30	MATERIAL DE CONSUMO	1.747.05.999.000	50.000,00			
3.3.90.30	MATERIAL DE CONSUMO	1.748.05.999.000	50.000,00			
3.3.90.30	MATERIAL DE CONSUMO	1.750.05.999.000	50.000,00			
3.3.90.30	MATERIAL DE CONSUMO	1.751.05.999.000	175.000,00			
3.3.90.30	MATERIAL DE CONSUMO	1.753.05.999.000	50.000,00			
3.3.90.35	SERVIÇOS DE CONSULTORIA	1.500.00.999.000	200.000,00			
3.3.90.36	OUTROS SERVIÇOS DE TERCEIROS - PESSOA FÍSICA	1.500.00.999.000	330.000,00			
3.3.90.36	OUTROS SERVIÇOS DE TERCEIROS - PESSOA FÍSICA	1.706.05.999.000	80.000,00			
3.3.90.36	OUTROS SERVIÇOS DE TERCEIROS - PESSOA FÍSICA	1.708.05.999.000	10.000,00			
3.3.90.36	OUTROS SERVIÇOS DE TERCEIROS - PESSOA FÍSICA	1.709.05.999.000	16.000,00			
3.3.90.36	OUTROS SERVIÇOS DE TERCEIROS - PESSOA FÍSICA	1.720.05.999.000	15.000,00			
3.3.90.36	OUTROS SERVIÇOS DE TERCEIROS - PESSOA FÍSICA	1.747.05.999.000	12.000,00			
3.3.90.36	OUTROS SERVIÇOS DE TERCEIROS - PESSOA FÍSICA	1.748.05.999.000	12.000,00			
3.3.90.36	OUTROS SERVIÇOS DE TERCEIROS - PESSOA FÍSICA	1.750.05.999.000	20.000,00			
3.3.90.36	OUTROS SERVIÇOS DE TERCEIROS - PESSOA FÍSICA	1.751.05.999.000	20.000,00			
3.3.90.36	OUTROS SERVIÇOS DE TERCEIROS - PESSOA FÍSICA	1.753.05.999.000	36.000,00			

(Continua na página seguinte)

LOA 2026**PASSAGEM FRANCA DO PIAUÍ - PI****PREFEITURA MUN. DE PASSAGEM FRANCA DO PIAUÍ**

RUA FRANCISCO MELO, S/N, CENTRO - CNPJ:41522186/0001-26

Orçamento Programa - Exercício de 2026

Anexo 02

Página 4

NATUREZA DA DESPESA POR ORGÃO

PODER ORGÃO						
02 PODER EXECUTIVO						
05 SECRETARIA DE ADMINISTRAÇÃO						
Código	Especificação	F.R.-C.A.	Elemento	Modalidade	Grupo	Categoria Econômica
3.3.90.39	OUTROS SERVIÇOS DE TERCEIROS - PESSOA JURÍDICA	1.500.00.999.000	415.000,00			
3.3.90.39	OUTROS SERVIÇOS DE TERCEIROS - PESSOA JURÍDICA	1.706.05.999.000	70.000,00			
3.3.90.39	OUTROS SERVIÇOS DE TERCEIROS - PESSOA JURÍDICA	1.708.05.999.000	10.000,00			
3.3.90.39	OUTROS SERVIÇOS DE TERCEIROS - PESSOA JURÍDICA	1.709.05.999.000	20.000,00			
3.3.90.39	OUTROS SERVIÇOS DE TERCEIROS - PESSOA JURÍDICA	1.720.05.999.000	1.000,00			
3.3.90.39	OUTROS SERVIÇOS DE TERCEIROS - PESSOA JURÍDICA	1.747.05.999.000	1.000,00			
3.3.90.39	OUTROS SERVIÇOS DE TERCEIROS - PESSOA JURÍDICA	1.748.05.999.000	1.000,00			
3.3.90.39	OUTROS SERVIÇOS DE TERCEIROS - PESSOA JURÍDICA	1.750.05.999.000	10.000,00			
3.3.90.39	OUTROS SERVIÇOS DE TERCEIROS - PESSOA JURÍDICA	1.751.05.999.000	500.000,00			
3.3.90.39	OUTROS SERVIÇOS DE TERCEIROS - PESSOA JURÍDICA	1.753.05.999.000	50.000,00			
3.3.90.47	OBRIGAÇÕES TRIBUTÁRIAS E CONTRIBUTIVAS	1.708.05.999.000	10.000,00			
3.3.90.47	OBRIGAÇÕES TRIBUTÁRIAS E CONTRIBUTIVAS	1.709.05.999.000	1.000,00			
3.3.90.47	OBRIGAÇÕES TRIBUTÁRIAS E CONTRIBUTIVAS	1.720.05.999.000	10.000,00			
3.3.90.47	OBRIGAÇÕES TRIBUTÁRIAS E CONTRIBUTIVAS	1.751.05.999.000	5.000,00			
3.3.90.48	OUTROS AUXÍLIOS FINANCEIROS A PESSOAS FÍSICAS	1.500.00.999.000	2.000,00			
3.3.90.92	DESPESAS DE EXERCÍCIOS ANTERIORES	1.500.00.999.000	100.000,00			
4.0.00.00	DESPESAS DE CAPITAL					763.000,00
4.4.00.00	INVESTIMENTOS				763.000,00	
4.4.90.00	APLICAÇÕES DIRETAS			763.000,00		
4.4.90.51	OBRAS E INSTALAÇÕES	1.706.05.999.000	100.000,00			
4.4.90.51	OBRAS E INSTALAÇÕES	1.708.05.999.000	8.000,00			
4.4.90.51	OBRAS E INSTALAÇÕES	1.709.05.999.000	5.000,00			
4.4.90.51	OBRAS E INSTALAÇÕES	1.747.05.999.000	10.000,00			
4.4.90.51	OBRAS E INSTALAÇÕES	1.748.05.999.000	10.000,00			
4.4.90.51	OBRAS E INSTALAÇÕES	1.750.05.999.000	30.000,00			
4.4.90.51	OBRAS E INSTALAÇÕES	1.753.05.999.000	50.000,00			
4.4.90.52	EQUIPAMENTOS E MATERIAL PERMANENTE	1.500.00.999.000	50.000,00			
4.4.90.52	EQUIPAMENTOS E MATERIAL PERMANENTE	1.701.05.999.000	30.000,00			
4.4.90.52	EQUIPAMENTOS E MATERIAL PERMANENTE	1.706.05.999.000	100.000,00			
4.4.90.52	EQUIPAMENTOS E MATERIAL PERMANENTE	1.708.05.999.000	20.000,00			
4.4.90.52	EQUIPAMENTOS E MATERIAL PERMANENTE	1.709.05.999.000	20.000,00			
4.4.90.52	EQUIPAMENTOS E MATERIAL PERMANENTE	1.720.05.999.000	100.000,00			
4.4.90.52	EQUIPAMENTOS E MATERIAL PERMANENTE	1.721.05.999.000	100.000,00			
4.4.90.52	EQUIPAMENTOS E MATERIAL PERMANENTE	1.747.05.999.000	5.000,00			
4.4.90.52	EQUIPAMENTOS E MATERIAL PERMANENTE	1.748.05.999.000	10.000,00			
4.4.90.52	EQUIPAMENTOS E MATERIAL PERMANENTE	1.750.05.999.000	15.000,00			
4.4.90.52	EQUIPAMENTOS E MATERIAL PERMANENTE	1.753.05.999.000	50.000,00			
4.4.90.52	EQUIPAMENTOS E MATERIAL PERMANENTE	1.755.05.999.000	50.000,00			

(Continua na página seguinte)

LOA 2026

PASSAGEM FRANCA DO PIAUÍ - PI

PREFEITURA MUN. DE PASSAGEM FRANCA DO PIAUÍ

RUA FRANCISCO MELO, S/N, CENTRO - CNPJ:41522186/0001-26

Orçamento Programa - Exercício de 2026

Anexo 02

Página 5

NATUREZA DA DESPESA POR ORGÃO

PODER	02 PODER EXECUTIVO					
ORGÃO	05 SECRETARIA DE ADMINISTRAÇÃO					
Código	Especificação	F.R.-C.A.	Elemento	Modalidade	Grupo	Categoria Econômica
TOTAL						5.209.000,00

(Continua na página seguinte)

LOA 2026**PASSAGEM FRANCA DO PIAUÍ - PI****PREFEITURA MUN. DE PASSAGEM FRANCA DO PIAUÍ**

RUA FRANCISCO MELO, S/N, CENTRO - CNPJ:41522186/0001-26

Orçamento Programa - Exercício de 2026

Anexo 02

Página 6

NATUREZA DA DESPESA POR ORGÃO

PODER ORGÃO						
02 PODER EXECUTIVO						
06 SECRETARIA DE FINANÇAS, ORÇAMENTO E CONTROLE						
Código	Especificação	F.R.-C.A.	Elemento	Modalidade	Grupo	Categoria Econômica
3.0.00.00	DESPESAS CORRENTES					781.000,00
3.1.00.00	PESSOAL E ENCARGOS SOCIAIS				320.000,00	
3.1.90.00	APLICAÇÕES DIRETAS			320.000,00		
3.1.90.04	CONTRATAÇÃO POR TEMPO DETERMINADO	1.500.00.999.000	20.000,00			
3.1.90.11	VENCIMENTOS E VANTAGENS FIXAS - PESSOAL CIVIL	1.500.00.999.000	300.000,00			
3.2.00.00	JUROS E ENCARGOS DA DÍVIDA				5.000,00	
3.2.90.00	APLICAÇÕES DIRETAS			5.000,00		
3.2.90.21	JUROS SOBRE A DÍVIDA POR CONTRATO	1.500.00.999.000	5.000,00			
3.3.00.00	OUTRAS DESPESAS CORRENTES				456.000,00	
3.3.90.00	APLICAÇÕES DIRETAS			456.000,00		
3.3.90.14	DIÁRIAS - CIVIL	1.500.00.999.000	5.000,00			
3.3.90.30	MATERIAL DE CONSUMO	1.500.00.999.000	50.000,00			
3.3.90.35	SERVIÇOS DE CONSULTORIA	1.500.00.999.000	240.000,00			
3.3.90.36	OUTROS SERVIÇOS DE TERCEIROS - PESSOA FÍSICA	1.500.00.999.000	10.000,00			
3.3.90.39	OUTROS SERVIÇOS DE TERCEIROS - PESSOA JURÍDICA	1.500.00.999.000	40.000,00			
3.3.90.47	OBRIGAÇÕES TRIBUTÁRIAS E CONTRIBUTIVAS	1.500.00.999.000	100.000,00			
3.3.90.47	OBRIGAÇÕES TRIBUTÁRIAS E CONTRIBUTIVAS	1.750.05.999.000	1.000,00			
3.3.90.93	INDENIZAÇÕES E RESTITUIÇÕES	1.500.00.999.000	10.000,00			
4.0.00.00	DESPESAS DE CAPITAL					550.000,00
4.4.00.00	INVESTIMENTOS				50.000,00	
4.4.90.00	APLICAÇÕES DIRETAS			50.000,00		
4.4.90.52	EQUIPAMENTOS E MATERIAL PERMANENTE	1.500.00.999.000	50.000,00			
4.6.00.00	AMORTIZAÇÃO DA DÍVIDA				500.000,00	
4.6.90.00	APLICAÇÕES DIRETAS			500.000,00		
4.6.90.71	PRINCIPAL DA DÍVIDA CONTRATUAL RESGATADO	1.500.00.999.000	500.000,00			
TOTAL						1.331.000,00

(Continua na página seguinte)

LOA 2026
PASSAGEM FRANCA DO PIAUÍ - PI
PREFEITURA MUN. DE PASSAGEM FRANCA DO PIAUÍ

RUA FRANCISCO MELO, S/N, CENTRO - CNPJ:41522186/0001-26

Orçamento Programa - Exercício de 2026

Anexo 02

Página 7

NATUREZA DA DESPESA POR ORGÃO

PODER	02 PODER EXECUTIVO					
ORGÃO	07 SECRETARIA MUNICIPAL DE EDUCAÇÃO					
Código	Especificação	F.R.-C.A.	Elemento	Modalidade	Grupo	Categoria Econômica
3.0.00.00	DESPESAS CORRENTES					4.409.085,00
3.1.00.00	PESSOAL E ENCARGOS SOCIAIS				1.410.000,00	
3.1.90.00	APLICAÇÕES DIRETAS			1.410.000,00		
3.1.90.11	VENCIMENTOS E VANTAGENS FIXAS - PESSOAL CIVIL	1.500.00.200.000	500.000,00			
3.1.90.11	VENCIMENTOS E VANTAGENS FIXAS - PESSOAL CIVIL	1.544.01.999.000	50.000,00			
3.1.90.11	VENCIMENTOS E VANTAGENS FIXAS - PESSOAL CIVIL	1.545.01.999.000	302.000,00			
3.1.90.11	VENCIMENTOS E VANTAGENS FIXAS - PESSOAL CIVIL	1.569.01.999.000	50.000,00			
3.1.90.11	VENCIMENTOS E VANTAGENS FIXAS - PESSOAL CIVIL	1.704.01.999.000	50.000,00			
3.1.90.13	OBRIGAÇÕES PATRONAIS	1.500.00.200.000	300.000,00			
3.1.90.13	OBRIGAÇÕES PATRONAIS	1.569.01.999.000	30.000,00			
3.1.90.16	OUTRAS DESPESAS VARIÁVEIS - PESSOAL CIVIL	1.500.00.200.000	10.000,00			
3.1.90.16	OUTRAS DESPESAS VARIÁVEIS - PESSOAL CIVIL	1.569.01.999.000	15.000,00			
3.1.90.91	SENTENÇAS JUDICIAIS	1.500.00.200.000	100.000,00			
3.1.90.92	DESPESAS DE EXERCÍCIOS ANTERIORES	1.500.00.200.000	3.000,00			
3.3.00.00	OUTRAS DESPESAS CORRENTES				2.999.085,00	
3.3.90.00	APLICAÇÕES DIRETAS			2.999.085,00		
3.3.90.14	DIÁRIAS - CIVIL	1.500.00.200.000	5.000,00			
3.3.90.14	DIÁRIAS - CIVIL	1.569.01.999.000	6.000,00			
3.3.90.18	AUXÍLIO FINANCEIRO A ESTUDANTES	1.500.00.200.000	50.000,00			
3.3.90.18	AUXÍLIO FINANCEIRO A ESTUDANTES	1.569.01.999.000	5.000,00			
3.3.90.30	MATERIAL DE CONSUMO	1.500.00.200.000	600.000,00			
3.3.90.30	MATERIAL DE CONSUMO	1.544.01.999.000	50.000,00			
3.3.90.30	MATERIAL DE CONSUMO	1.550.01.999.000	150.000,00			
3.3.90.30	MATERIAL DE CONSUMO	1.551.01.999.000	40.000,00			
3.3.90.30	MATERIAL DE CONSUMO	1.552.01.999.000	250.000,00			
3.3.90.30	MATERIAL DE CONSUMO	1.553.01.999.000	30.000,00			
3.3.90.30	MATERIAL DE CONSUMO	1.569.01.999.000	30.000,00			
3.3.90.30	MATERIAL DE CONSUMO	1.570.01.999.000	10.000,00			
3.3.90.30	MATERIAL DE CONSUMO	1.571.01.999.000	20.000,00			
3.3.90.30	MATERIAL DE CONSUMO	1.573.01.999.000	10.000,00			
3.3.90.30	MATERIAL DE CONSUMO	1.576.01.999.000	50.000,00			
3.3.90.30	MATERIAL DE CONSUMO	1.599.01.999.000	25.000,00			
3.3.90.30	MATERIAL DE CONSUMO	1.704.01.999.000	50.000,00			
3.3.90.33	PASSAGENS E DESPESAS COM LOCOMOÇÃO	1.500.00.200.000	5.000,00			
3.3.90.33	PASSAGENS E DESPESAS COM LOCOMOÇÃO	1.569.01.999.000	50.000,00			
3.3.90.35	SERVIÇOS DE CONSULTORIA	1.570.01.999.000	3.300,00			
3.3.90.36	OUTROS SERVIÇOS DE TERCEIROS - PESSOA FÍSICA	1.500.00.200.000	300.000,00			
3.3.90.36	OUTROS SERVIÇOS DE TERCEIROS - PESSOA FÍSICA	1.544.01.999.000	50.000,00			
3.3.90.36	OUTROS SERVIÇOS DE TERCEIROS - PESSOA FÍSICA	1.550.01.999.000	20.000,00			

(Continua na página seguinte)

LOA 2026**PASSAGEM FRANCA DO PIAUÍ - PI****PREFEITURA MUN. DE PASSAGEM FRANCA DO PIAUÍ**

RUA FRANCISCO MELO, S/N, CENTRO - CNPJ:41522186/0001-26

Orçamento Programa - Exercício de 2026

Anexo 02

Página 8

NATUREZA DA DESPESA POR ORGÃO

PODER ORGÃO	02 PODER EXECUTIVO 07 SECRETARIA MUNICIPAL DE EDUCAÇÃO					
Código	Especificação	F.R.-C.A.	Elemento	Modalidade	Grupo	Categoria Econômica
3.3.90.36	OUTROS SERVIÇOS DE TERCEIROS - PESSOA FÍSICA	1.551.01.999.000	10.000,00			
3.3.90.36	OUTROS SERVIÇOS DE TERCEIROS - PESSOA FÍSICA	1.552.01.999.000	1.000,00			
3.3.90.36	OUTROS SERVIÇOS DE TERCEIROS - PESSOA FÍSICA	1.553.01.999.000	2.000,00			
3.3.90.36	OUTROS SERVIÇOS DE TERCEIROS - PESSOA FÍSICA	1.569.01.999.000	112.000,00			
3.3.90.36	OUTROS SERVIÇOS DE TERCEIROS - PESSOA FÍSICA	1.570.01.999.000	3.300,00			
3.3.90.36	OUTROS SERVIÇOS DE TERCEIROS - PESSOA FÍSICA	1.571.01.999.000	5.000,00			
3.3.90.36	OUTROS SERVIÇOS DE TERCEIROS - PESSOA FÍSICA	1.576.01.999.000	15.000,00			
3.3.90.36	OUTROS SERVIÇOS DE TERCEIROS - PESSOA FÍSICA	1.599.01.999.000	25.000,00			
3.3.90.36	OUTROS SERVIÇOS DE TERCEIROS - PESSOA FÍSICA	1.710.05.999.000	25.000,00			
3.3.90.39	OUTROS SERVIÇOS DE TERCEIROS - PESSOA JURÍDICA	1.500.00.200.000	400.000,00			
3.3.90.39	OUTROS SERVIÇOS DE TERCEIROS - PESSOA JURÍDICA	1.544.01.999.000	50.000,00			
3.3.90.39	OUTROS SERVIÇOS DE TERCEIROS - PESSOA JURÍDICA	1.550.01.999.000	100.000,00			
3.3.90.39	OUTROS SERVIÇOS DE TERCEIROS - PESSOA JURÍDICA	1.551.01.999.000	10.000,00			
3.3.90.39	OUTROS SERVIÇOS DE TERCEIROS - PESSOA JURÍDICA	1.552.01.999.000	1.000,00			
3.3.90.39	OUTROS SERVIÇOS DE TERCEIROS - PESSOA JURÍDICA	1.553.01.999.000	35.000,00			
3.3.90.39	OUTROS SERVIÇOS DE TERCEIROS - PESSOA JURÍDICA	1.569.01.999.000	117.885,00			
3.3.90.39	OUTROS SERVIÇOS DE TERCEIROS - PESSOA JURÍDICA	1.570.01.999.000	3.300,00			
3.3.90.39	OUTROS SERVIÇOS DE TERCEIROS - PESSOA JURÍDICA	1.571.01.999.000	3.000,00			
3.3.90.39	OUTROS SERVIÇOS DE TERCEIROS - PESSOA JURÍDICA	1.573.01.999.000	40.000,00			
3.3.90.39	OUTROS SERVIÇOS DE TERCEIROS - PESSOA JURÍDICA	1.576.01.999.000	40.000,00			
3.3.90.39	OUTROS SERVIÇOS DE TERCEIROS - PESSOA JURÍDICA	1.599.01.999.000	25.000,00			
3.3.90.39	OUTROS SERVIÇOS DE TERCEIROS - PESSOA JURÍDICA	1.704.01.999.000	51.000,00			
3.3.90.39	OUTROS SERVIÇOS DE TERCEIROS - PESSOA JURÍDICA	1.710.05.999.000	25.000,00			
3.3.90.40	SERVIÇOS DE TECNOLOGIA DA INFORMAÇÃO E COMUNICAÇÃO	1.570.01.999.000	3.300,00			
3.3.90.47	OBRIGAÇÕES TRIBUTÁRIAS E CONTRIBUTIVAS	1.500.00.200.000	20.000,00			
3.3.90.47	OBRIGAÇÕES TRIBUTÁRIAS E CONTRIBUTIVAS	1.569.01.999.000	5.000,00			
3.3.90.91	SENTENÇAS JUDICIAIS	1.544.01.999.000	52.000,00			
3.3.90.92	DESPESAS DE EXERCÍCIOS ANTERIORES	1.569.01.999.000	10.000,00			
4.0.00.00	DESPESAS DE CAPITAL					900.341,22
4.4.00.00	INVESTIMENTOS				900.341,22	
4.4.90.00	APLICAÇÕES DIRETAS			900.341,22		
4.4.90.51	OBRAS E INSTALAÇÕES	1.500.00.200.000	50.000,00			
4.4.90.51	OBRAS E INSTALAÇÕES	1.544.01.999.000	25.000,00			
4.4.90.51	OBRAS E INSTALAÇÕES	1.550.01.999.000	30.000,00			
4.4.90.51	OBRAS E INSTALAÇÕES	1.552.01.999.000	1.000,00			
4.4.90.51	OBRAS E INSTALAÇÕES	1.569.01.999.000	50.115,00			
4.4.90.51	OBRAS E INSTALAÇÕES	1.570.01.999.000	15.000,00			
4.4.90.51	OBRAS E INSTALAÇÕES	1.571.01.999.000	20.000,00			

(Continua na página seguinte)

LOA 2026

PASSAGEM FRANCA DO PIAUÍ - PI

PREFEITURA MUN. DE PASSAGEM FRANCA DO PIAUÍ

RUA FRANCISCO MELO, S/N, CENTRO - CNPJ:41522186/0001-26

Orçamento Programa - Exercício de 2026

Anexo 02

Página 9

NATUREZA DA DESPESA POR ORGÃO

PODER ORGÃO						
02 PODER EXECUTIVO						
07 SECRETARIA MUNICIPAL DE EDUCAÇÃO						
Código	Especificação	F.R.-C.A.	Elemento	Modalidade	Grupo	Categoria Econômica
4.4.90.51	OBRAS E INSTALAÇÕES	1.599.01.999.000	30.000,00			
4.4.90.51	OBRAS E INSTALAÇÕES	1.710.05.999.000	25.000,00			
4.4.90.52	EQUIPAMENTOS E MATERIAL PERMANENTE	1.500.00.200.000	289.571,22			
4.4.90.52	EQUIPAMENTOS E MATERIAL PERMANENTE	1.544.01.999.000	25.000,00			
4.4.90.52	EQUIPAMENTOS E MATERIAL PERMANENTE	1.550.01.999.000	80.000,00			
4.4.90.52	EQUIPAMENTOS E MATERIAL PERMANENTE	1.552.01.999.000	1.000,00			
4.4.90.52	EQUIPAMENTOS E MATERIAL PERMANENTE	1.569.01.999.000	120.000,00			
4.4.90.52	EQUIPAMENTOS E MATERIAL PERMANENTE	1.570.01.999.000	3.655,00			
4.4.90.52	EQUIPAMENTOS E MATERIAL PERMANENTE	1.571.01.999.000	30.000,00			
4.4.90.52	EQUIPAMENTOS E MATERIAL PERMANENTE	1.573.01.999.000	50.000,00			
4.4.90.52	EQUIPAMENTOS E MATERIAL PERMANENTE	1.599.01.999.000	30.000,00			
4.4.90.52	EQUIPAMENTOS E MATERIAL PERMANENTE	1.710.05.999.000	25.000,00			
TOTAL						5.309.426,22

(Continua na página seguinte)

LOA 2026**PASSAGEM FRANCA DO PIAUÍ - PI****PREFEITURA MUN. DE PASSAGEM FRANCA DO PIAUÍ**

RUA FRANCISCO MELO, S/N, CENTRO - CNPJ:41522186/0001-26

Orçamento Programa - Exercício de 2026

Anexo 02

Página 10

NATUREZA DA DESPESA POR ORGÃO

PODER ORGÃO	02 PODER EXECUTIVO 10 SECRETARIA DE ASSISTÊNCIA SOCIAL, TRABALHO E CIDADANIA					
Código	Especificação	F.R.-C.A.	Elemento	Modalidade	Grupo	Categoria Econômica
3.0.00.00	DESPESAS CORRENTES					1.368.000,00
3.1.00.00	PESSOAL E ENCARGOS SOCIAIS				500.000,00	
3.1.90.00	APLICAÇÕES DIRETAS			500.000,00		
3.1.90.11	VENCIMENTOS E VANTAGENS FIXAS - PESSOAL CIVIL	1.500.00.999.000	400.000,00			
3.1.90.13	OBRIGAÇÕES PATRONAIS	1.500.00.999.000	100.000,00			
3.3.00.00	OUTRAS DESPESAS CORRENTES				868.000,00	
3.3.90.00	APLICAÇÕES DIRETAS			868.000,00		
3.3.90.14	DIÁRIAS - CIVIL	1.500.00.999.000	15.000,00			
3.3.90.30	MATERIAL DE CONSUMO	1.500.00.999.000	340.000,00			
3.3.90.32	MATERIAL, BEM OU SERVIÇO PARA DISTRIBUIÇÃO GRATUITA	1.500.00.999.000	15.000,00			
3.3.90.36	OUTROS SERVIÇOS DE TERCEIROS - PESSOA FÍSICA	1.500.00.999.000	56.000,00			
3.3.90.39	OUTROS SERVIÇOS DE TERCEIROS - PESSOA JURÍDICA	1.500.00.999.000	440.000,00			
3.3.90.48	OUTROS AUXÍLIOS FINANCEIROS A PESSOAS FÍSICAS	1.500.00.999.000	2.000,00			
4.0.00.00	DESPESAS DE CAPITAL					40.000,00
4.4.00.00	INVESTIMENTOS				40.000,00	
4.4.90.00	APLICAÇÕES DIRETAS			40.000,00		
4.4.90.51	OBRAS E INSTALAÇÕES	1.500.00.999.000	20.000,00			
4.4.90.52	EQUIPAMENTOS E MATERIAL PERMANENTE	1.500.00.999.000	20.000,00			
TOTAL						1.408.000,00

(Continua na página seguinte)

LOA 2026

PASSAGEM FRANCA DO PIAUÍ - PI

PREFEITURA MUN. DE PASSAGEM FRANCA DO PIAUÍ

RUA FRANCISCO MELO, S/N, CENTRO - CNPJ:41522186/0001-26

Orçamento Programa - Exercício de 2026

Anexo 02

Página 11

NATUREZA DA DESPESA POR ORGÃO

PODER ORGÃO						
02 PODER EXECUTIVO						
11 SECRETARIA DE OBRAS, SERV. PÚBLICOS, HABITAÇÃO E URBANISMO						
Código	Especificação	F.R.-C.A.	Elemento	Modalidade	Grupo	Categoria Econômica
3.0.00.00	DESPESAS CORRENTES					1.153.000,00
3.1.00.00	PESSOAL E ENCARGOS SOCIAIS				320.000,00	
3.1.90.00	APLICAÇÕES DIRETAS			320.000,00		
3.1.90.11	VENCIMENTOS E VANTAGENS FIXAS - PESSOAL CIVIL	1.500.00.999.000	320.000,00			
3.3.00.00	OUTRAS DESPESAS CORRENTES				833.000,00	
3.3.90.00	APLICAÇÕES DIRETAS			833.000,00		
3.3.90.14	DIÁRIAS - CIVIL	1.500.00.999.000	10.000,00			
3.3.90.30	MATERIAL DE CONSUMO	1.500.00.999.000	305.000,00			
3.3.90.36	OUTROS SERVIÇOS DE TERCEIROS - PESSOA FÍSICA	1.500.00.999.000	260.000,00			
3.3.90.39	OUTROS SERVIÇOS DE TERCEIROS - PESSOA JURÍDICA	1.500.00.999.000	258.000,00			
4.0.00.00	DESPESAS DE CAPITAL					887.000,00
4.4.00.00	INVESTIMENTOS				887.000,00	
4.4.90.00	APLICAÇÕES DIRETAS			887.000,00		
4.4.90.51	OBRAS E INSTALAÇÕES	1.500.00.999.000	576.000,00			
4.4.90.51	OBRAS E INSTALAÇÕES	1.700.05.999.000	50.000,00			
4.4.90.51	OBRAS E INSTALAÇÕES	1.720.05.999.000	100.000,00			
4.4.90.51	OBRAS E INSTALAÇÕES	1.755.05.999.000	25.000,00			
4.4.90.52	EQUIPAMENTOS E MATERIAL PERMANENTE	1.500.00.999.000	10.000,00			
4.4.90.52	EQUIPAMENTOS E MATERIAL PERMANENTE	1.754.05.999.000	100.000,00			
4.4.90.61	AQUISIÇÃO DE IMÓVEIS	1.500.00.999.000	26.000,00			
TOTAL						2.040.000,00

(Continua na página seguinte)

LOA 2026**PASSAGEM FRANCA DO PIAUÍ - PI****PREFEITURA MUN. DE PASSAGEM FRANCA DO PIAUÍ**

RUA FRANCISCO MELO, S/N, CENTRO - CNPJ:41522186/0001-26

Orçamento Programa - Exercício de 2026

Anexo 02

Página 12

NATUREZA DA DESPESA POR ORGÃO

PODER ORGÃO		02 PODER EXECUTIVO 12 SECRETARIA DE AGRICULTURA E ABASTECIMENTO				
Código	Especificação	F.R.-C.A.	Elemento	Modalidade	Grupo	Categoria Econômica
3.0.00.00	DESPESAS CORRENTES					721.000,00
3.1.00.00	PESSOAL E ENCARGOS SOCIAIS				275.000,00	
3.1.90.00	APLICAÇÕES DIRETAS			275.000,00		
3.1.90.04	CONTRATAÇÃO POR TEMPO DETERMINADO	1.500.00.999.000	25.000,00			
3.1.90.11	VENCIMENTOS E VANTAGENS FIXAS - PESSOAL CIVIL	1.500.00.999.000	250.000,00			
3.3.00.00	OUTRAS DESPESAS CORRENTES				446.000,00	
3.3.90.00	APLICAÇÕES DIRETAS			446.000,00		
3.3.90.14	DIÁRIAS - CIVIL	1.500.00.999.000	10.000,00			
3.3.90.30	MATERIAL DE CONSUMO	1.500.00.999.000	109.000,00			
3.3.90.36	OUTROS SERVIÇOS DE TERCEIROS - PESSOA FÍSICA	1.500.00.999.000	127.000,00			
3.3.90.39	OUTROS SERVIÇOS DE TERCEIROS - PESSOA JURÍDICA	1.500.00.999.000	200.000,00			
4.0.00.00	DESPESAS DE CAPITAL					40.000,00
4.4.00.00	INVESTIMENTOS				40.000,00	
4.4.90.00	APLICAÇÕES DIRETAS			40.000,00		
4.4.90.51	OBRAS E INSTALAÇÕES	1.500.00.999.000	20.000,00			
4.4.90.52	EQUIPAMENTOS E MATERIAL PERMANENTE	1.500.00.999.000	20.000,00			
TOTAL						761.000,00

(Continua na página seguinte)

LOA 2026
PASSAGEM FRANCA DO PIAUÍ - PI
PREFEITURA MUN. DE PASSAGEM FRANCA DO PIAUÍ

RUA FRANCISCO MELO, S/N, CENTRO - CNPJ:41522186/0001-26

Orçamento Programa - Exercício de 2026

Anexo 02

Página 13

NATUREZA DA DESPESA POR ORGÃO

PODER ORGÃO						
02 PODER EXECUTIVO						
15 FUNDO MUN. DES. EDUC. BÁSICA VLR PROFIS. EDUCAÇÃO - FUNDEB						
Código	Especificação	F.R.-C.A.	Elemento	Modalidade	Grupo	Categoria Econômica
3.0.00.00	DESPESAS CORRENTES					20.618.000,00
3.1.00.00	PESSOAL E ENCARGOS SOCIAIS				16.837.000,00	
3.1.90.00	APLICAÇÕES DIRETAS			15.887.000,00		
3.1.90.04	CONTRATAÇÃO POR TEMPO DETERMINADO	1.540.01.230.000	350.000,00			
3.1.90.11	VENCIMENTOS E VANTAGENS FIXAS - PESSOAL CIVIL	1.540.01.230.000	10.160.000,00			
3.1.90.11	VENCIMENTOS E VANTAGENS FIXAS - PESSOAL CIVIL	1.541.01.230.000	1.462.000,00			
3.1.90.11	VENCIMENTOS E VANTAGENS FIXAS - PESSOAL CIVIL	1.542.01.230.000	2.135.000,00			
3.1.90.11	VENCIMENTOS E VANTAGENS FIXAS - PESSOAL CIVIL	1.546.01.999.000	1.000.000,00			
3.1.90.13	OBRIGAÇÕES PATRONAIS	1.540.01.230.000	380.000,00			
3.1.90.13	OBRIGAÇÕES PATRONAIS	1.541.01.230.000	160.000,00			
3.1.90.13	OBRIGAÇÕES PATRONAIS	1.542.01.230.000	20.000,00			
3.1.90.13	OBRIGAÇÕES PATRONAIS	1.546.01.999.000	20.000,00			
3.1.90.94	INDENIZAÇÕES E RESTITUIÇÕES TRABALHISTAS	1.540.01.999.000	200.000,00			
3.1.91.00	APLICAÇÕES DIRETAS- INTRA-ORÇAMENTÁRIAS			950.000,00		
3.1.91.13	OBRIGAÇÕES PATRONAIS	1.540.01.230.000	500.000,00			
3.1.91.13	OBRIGAÇÕES PATRONAIS	1.541.01.230.000	350.000,00			
3.1.91.13	OBRIGAÇÕES PATRONAIS	1.542.01.230.000	50.000,00			
3.1.91.13	OBRIGAÇÕES PATRONAIS	1.546.01.999.000	50.000,00			
3.3.00.00	OUTRAS DESPESAS CORRENTES				3.781.000,00	
3.3.90.00	APLICAÇÕES DIRETAS			3.781.000,00		
3.3.90.08	OUTROS BENEFÍCIOS ASSISTENCIAIS DO SERVIDOR E DO MILITAR	1.540.01.999.000	108.000,00			
3.3.90.14	DIÁRIAS - CIVIL	1.540.01.999.000	15.000,00			
3.3.90.14	DIÁRIAS - CIVIL	1.543.01.999.000	50.000,00			
3.3.90.30	MATERIAL DE CONSUMO	1.540.01.999.000	600.000,00			
3.3.90.30	MATERIAL DE CONSUMO	1.541.01.999.000	168.000,00			
3.3.90.30	MATERIAL DE CONSUMO	1.542.01.999.000	210.000,00			
3.3.90.30	MATERIAL DE CONSUMO	1.543.01.999.000	220.000,00			
3.3.90.30	MATERIAL DE CONSUMO	1.546.01.999.000	50.000,00			
3.3.90.33	PASSAGENS E DESPESAS COM LOCOMOÇÃO	1.540.01.999.000	100.000,00			
3.3.90.35	SERVIÇOS DE CONSULTORIA	1.540.01.999.000	400.000,00			
3.3.90.36	OUTROS SERVIÇOS DE TERCEIROS - PESSOA FÍSICA	1.540.01.999.000	300.000,00			
3.3.90.36	OUTROS SERVIÇOS DE TERCEIROS - PESSOA FÍSICA	1.541.01.999.000	200.000,00			
3.3.90.36	OUTROS SERVIÇOS DE TERCEIROS - PESSOA FÍSICA	1.542.01.999.000	160.000,00			
3.3.90.36	OUTROS SERVIÇOS DE TERCEIROS - PESSOA FÍSICA	1.543.01.999.000	30.000,00			
3.3.90.36	OUTROS SERVIÇOS DE TERCEIROS - PESSOA FÍSICA	1.546.01.999.000	100.000,00			
3.3.90.39	OUTROS SERVIÇOS DE TERCEIROS - PESSOA JURÍDICA	1.540.01.999.000	400.000,00			
3.3.90.39	OUTROS SERVIÇOS DE TERCEIROS - PESSOA JURÍDICA	1.541.01.999.000	300.000,00			
3.3.90.39	OUTROS SERVIÇOS DE TERCEIROS - PESSOA JURÍDICA	1.542.01.999.000	170.000,00			
3.3.90.39	OUTROS SERVIÇOS DE TERCEIROS - PESSOA JURÍDICA	1.543.01.999.000	100.000,00			

(Continua na página seguinte)

LOA 2026**PASSAGEM FRANCA DO PIAUÍ - PI****PREFEITURA MUN. DE PASSAGEM FRANCA DO PIAUÍ**

RUA FRANCISCO MELO, S/N, CENTRO - CNPJ:41522186/0001-26

Orçamento Programa - Exercício de 2026

Anexo 02

Página 14

NATUREZA DA DESPESA POR ORGÃO

Código	Especificação	F.R.-C.A.	Elemento	Modalidade	Grupo	Categoria Econômica
PODER	02 PODER EXECUTIVO					
ORGÃO	15 FUNDO MUN. DES. EDUC. BÁSICA VLR PROFIS. EDUCAÇÃO - FUNDEB					
3.3.90.39	OUTROS SERVIÇOS DE TERCEIROS - PESSOA JURÍDICA	1.546.01.999.000	100.000,00			
4.0.00.00	DESPESAS DE CAPITAL					1.795.000,00
4.4.00.00	INVESTIMENTOS				1.795.000,00	
4.4.90.00	APLICAÇÕES DIRETAS			1.795.000,00		
4.4.90.51	OBRAS E INSTALAÇÕES	1.540.01.999.000	300.000,00			
4.4.90.51	OBRAS E INSTALAÇÕES	1.542.01.999.000	550.000,00			
4.4.90.51	OBRAS E INSTALAÇÕES	1.543.01.999.000	200.000,00			
4.4.90.51	OBRAS E INSTALAÇÕES	1.546.01.999.000	20.000,00			
4.4.90.52	EQUIPAMENTOS E MATERIAL PERMANENTE	1.540.01.999.000	200.000,00			
4.4.90.52	EQUIPAMENTOS E MATERIAL PERMANENTE	1.542.01.999.000	305.000,00			
4.4.90.52	EQUIPAMENTOS E MATERIAL PERMANENTE	1.543.01.999.000	200.000,00			
4.4.90.52	EQUIPAMENTOS E MATERIAL PERMANENTE	1.546.01.999.000	20.000,00			
TOTAL						22.413.000,00

(Continua na página seguinte)

LOA 2026
PASSAGEM FRANCA DO PIAUÍ - PI
PREFEITURA MUN. DE PASSAGEM FRANCA DO PIAUÍ

RUA FRANCISCO MELO, S/N, CENTRO - CNPJ:41522186/0001-26

Orçamento Programa - Exercício de 2026

Anexo 02

Página 15

NATUREZA DA DESPESA POR ORGÃO

PODER ORGÃO						
02 PODER EXECUTIVO						
16 FUNDO MUNICIPAL DE ASSISTÊNCIA SOCIAL - FMAS						
Código	Especificação	F.R.-C.A.	Elemento	Modalidade	Grupo	Categoria Econômica
3.0.00.00	DESPESAS CORRENTES					1.945.250,00
3.1.00.00	PESSOAL E ENCARGOS SOCIAIS				960.250,00	
3.1.90.00	APLICAÇÕES DIRETAS			835.250,00		
3.1.90.04	CONTRATAÇÃO POR TEMPO DETERMINADO	1.500.00.999.000	40.000,00			
3.1.90.04	CONTRATAÇÃO POR TEMPO DETERMINADO	1.660.04.999.000	36.000,00			
3.1.90.11	VENCIMENTOS E VANTAGENS FIXAS - PESSOAL CIVIL	1.500.00.999.000	300.000,00			
3.1.90.11	VENCIMENTOS E VANTAGENS FIXAS - PESSOAL CIVIL	1.660.04.999.000	257.250,00			
3.1.90.13	OBRIGAÇÕES PATRONAIS	1.500.00.999.000	100.000,00			
3.1.90.13	OBRIGAÇÕES PATRONAIS	1.660.04.999.000	2.000,00			
3.1.90.94	INDENIZAÇÕES E RESTITUIÇÕES TRABALHISTAS	1.500.00.999.000	100.000,00			
3.1.91.00	APLICAÇÕES DIRETAS- INTRA-ORÇAMENTÁRIAS			125.000,00		
3.1.91.13	OBRIGAÇÕES PATRONAIS	1.500.00.999.000	100.000,00			
3.1.91.13	OBRIGAÇÕES PATRONAIS	1.660.04.999.000	25.000,00			
3.3.00.00	OUTRAS DESPESAS CORRENTES				985.000,00	
3.3.90.00	APLICAÇÕES DIRETAS			985.000,00		
3.3.90.08	OUTROS BENEFÍCIOS ASSISTENCIAIS DO SERVIDOR E DO MILITAR	1.660.04.999.000	1.000,00			
3.3.90.14	DIÁRIAS - CIVIL	1.500.00.999.000	17.000,00			
3.3.90.14	DIÁRIAS - CIVIL	1.660.04.999.000	45.000,00			
3.3.90.30	MATERIAL DE CONSUMO	1.500.00.999.000	42.000,00			
3.3.90.30	MATERIAL DE CONSUMO	1.660.04.999.000	116.000,00			
3.3.90.30	MATERIAL DE CONSUMO	1.661.04.999.000	10.000,00			
3.3.90.30	MATERIAL DE CONSUMO	1.669.04.999.000	15.000,00			
3.3.90.32	MATERIAL, BEM OU SERVIÇO PARA DISTRIBUIÇÃO GRATUITA	1.500.00.999.000	3.000,00			
3.3.90.32	MATERIAL, BEM OU SERVIÇO PARA DISTRIBUIÇÃO GRATUITA	1.660.04.999.000	6.000,00			
3.3.90.33	PASSAGENS E DESPESAS COM LOCOMOÇÃO	1.500.00.999.000	2.000,00			
3.3.90.33	PASSAGENS E DESPESAS COM LOCOMOÇÃO	1.660.04.999.000	1.000,00			
3.3.90.36	OUTROS SERVIÇOS DE TERCEIROS - PESSOA FÍSICA	1.500.00.999.000	62.000,00			
3.3.90.36	OUTROS SERVIÇOS DE TERCEIROS - PESSOA FÍSICA	1.660.04.999.000	136.000,00			
3.3.90.36	OUTROS SERVIÇOS DE TERCEIROS - PESSOA FÍSICA	1.661.04.999.000	5.000,00			
3.3.90.36	OUTROS SERVIÇOS DE TERCEIROS - PESSOA FÍSICA	1.669.04.999.000	10.000,00			
3.3.90.39	OUTROS SERVIÇOS DE TERCEIROS - PESSOA JURÍDICA	1.500.00.999.000	302.000,00			
3.3.90.39	OUTROS SERVIÇOS DE TERCEIROS - PESSOA JURÍDICA	1.660.04.999.000	152.000,00			
3.3.90.39	OUTROS SERVIÇOS DE TERCEIROS - PESSOA JURÍDICA	1.661.04.999.000	30.000,00			
3.3.90.39	OUTROS SERVIÇOS DE TERCEIROS - PESSOA JURÍDICA	1.669.04.999.000	30.000,00			
4.0.00.00	DESPESAS DE CAPITAL					227.000,00
4.4.00.00	INVESTIMENTOS				227.000,00	
4.4.90.00	APLICAÇÕES DIRETAS			227.000,00		
4.4.90.51	OBRAS E INSTALAÇÕES	1.500.00.999.000	100.000,00			
4.4.90.51	OBRAS E INSTALAÇÕES	1.660.04.999.000	9.000,00			

(Continua na página seguinte)

LOA 2026**PASSAGEM FRANCA DO PIAUÍ - PI****PREFEITURA MUN. DE PASSAGEM FRANCA DO PIAUÍ**

RUA FRANCISCO MELO, S/N, CENTRO - CNPJ:41522186/0001-26

Orçamento Programa - Exercício de 2026

Anexo 02

Página 16

NATUREZA DA DESPESA POR ORGÃO

PODER ORGÃO		02 PODER EXECUTIVO 16 FUNDO MUNICIPAL DE ASSISTÊNCIA SOCIAL - FMAS				
Código	Especificação	F.R.-C.A.	Elemento	Modalidade	Grupo	Categoria Econômica
4.4.90.51	OBRAS E INSTALAÇÕES	1.661.04.999.000	20.000,00			
4.4.90.51	OBRAS E INSTALAÇÕES	1.669.04.999.000	20.000,00			
4.4.90.52	EQUIPAMENTOS E MATERIAL PERMANENTE	1.500.00.999.000	25.000,00			
4.4.90.52	EQUIPAMENTOS E MATERIAL PERMANENTE	1.660.04.999.000	8.000,00			
4.4.90.52	EQUIPAMENTOS E MATERIAL PERMANENTE	1.661.04.999.000	20.000,00			
4.4.90.52	EQUIPAMENTOS E MATERIAL PERMANENTE	1.669.04.999.000	25.000,00			
TOTAL						2.172.250,00

(Continua na página seguinte)

LOA 2026
PASSAGEM FRANCA DO PIAUÍ - PI
PREFEITURA MUN. DE PASSAGEM FRANCA DO PIAUÍ

RUA FRANCISCO MELO, S/N, CENTRO - CNPJ:41522186/0001-26

Orçamento Programa - Exercício de 2026

Anexo 02

Página 17

NATUREZA DA DESPESA POR ORGÃO

PODER ORGÃO						
02 PODER EXECUTIVO						
17 FUNDO MUNICIPAL DE SAÚDE - FMS						
Código	Especificação	F.R.-C.A.	Elemento	Modalidade	Grupo	Categoria Econômica
3.0.00.00	DESPESAS CORRENTES					6.502.700,00
3.1.00.00	PESSOAL E ENCARGOS SOCIAIS				4.061.700,00	
3.1.90.00	APLICAÇÕES DIRETAS			3.861.700,00		
3.1.90.04	CONTRATAÇÃO POR TEMPO DETERMINADO	1.600.02.999.000	13.650,00			
3.1.90.04	CONTRATAÇÃO POR TEMPO DETERMINADO	1.604.02.999.000	55.000,00			
3.1.90.11	VENCIMENTOS E VANTAGENS FIXAS - PESSOAL CIVIL	1.500.00.300.000	800.000,00			
3.1.90.11	VENCIMENTOS E VANTAGENS FIXAS - PESSOAL CIVIL	1.600.02.999.000	2.000.000,00			
3.1.90.11	VENCIMENTOS E VANTAGENS FIXAS - PESSOAL CIVIL	1.604.02.999.000	505.000,00			
3.1.90.11	VENCIMENTOS E VANTAGENS FIXAS - PESSOAL CIVIL	1.605.02.999.000	100.000,00			
3.1.90.13	OBRIGAÇÕES PATRONAIS	1.500.00.300.000	100.000,00			
3.1.90.13	OBRIGAÇÕES PATRONAIS	1.600.02.999.000	100.000,00			
3.1.90.16	OUTRAS DESPESAS VARIÁVEIS - PESSOAL CIVIL	1.605.02.999.000	50.000,00			
3.1.90.92	DESPESAS DE EXERCÍCIOS ANTERIORES	1.600.02.999.000	50.000,00			
3.1.90.94	INDENIZAÇÕES E RESTITUIÇÕES TRABALHISTAS	1.600.02.999.000	88.050,00			
3.1.91.00	APLICAÇÕES DIRETAS- INTRA-ORÇAMENTÁRIAS			200.000,00		
3.1.91.13	OBRIGAÇÕES PATRONAIS	1.500.00.300.000	100.000,00			
3.1.91.13	OBRIGAÇÕES PATRONAIS	1.600.02.999.000	100.000,00			
3.3.00.00	OUTRAS DESPESAS CORRENTES				2.441.000,00	
3.3.90.00	APLICAÇÕES DIRETAS			2.441.000,00		
3.3.90.08	OUTROS BENEFÍCIOS ASSISTENCIAIS DO SERVIDOR E DO MILITAR	1.500.00.300.000	1.000,00			
3.3.90.08	OUTROS BENEFÍCIOS ASSISTENCIAIS DO SERVIDOR E DO MILITAR	1.600.02.999.000	5.000,00			
3.3.90.14	DIÁRIAS - CIVIL	1.500.00.300.000	10.000,00			
3.3.90.14	DIÁRIAS - CIVIL	1.600.02.999.000	47.000,00			
3.3.90.30	MATERIAL DE CONSUMO	1.500.00.300.000	450.000,00			
3.3.90.30	MATERIAL DE CONSUMO	1.600.02.999.000	607.000,00			
3.3.90.30	MATERIAL DE CONSUMO	1.621.02.999.000	50.000,00			
3.3.90.30	MATERIAL DE CONSUMO	1.659.02.999.000	20.000,00			
3.3.90.35	SERVIÇOS DE CONSULTORIA	1.500.00.300.000	50.000,00			
3.3.90.36	OUTROS SERVIÇOS DE TERCEIROS - PESSOA FÍSICA	1.500.00.300.000	30.000,00			
3.3.90.36	OUTROS SERVIÇOS DE TERCEIROS - PESSOA FÍSICA	1.600.02.999.000	247.000,00			
3.3.90.36	OUTROS SERVIÇOS DE TERCEIROS - PESSOA FÍSICA	1.621.02.999.000	20.000,00			
3.3.90.36	OUTROS SERVIÇOS DE TERCEIROS - PESSOA FÍSICA	1.659.02.999.000	10.000,00			
3.3.90.39	OUTROS SERVIÇOS DE TERCEIROS - PESSOA JURÍDICA	1.500.00.300.000	450.000,00			
3.3.90.39	OUTROS SERVIÇOS DE TERCEIROS - PESSOA JURÍDICA	1.600.02.999.000	367.000,00			
3.3.90.39	OUTROS SERVIÇOS DE TERCEIROS - PESSOA JURÍDICA	1.621.02.999.000	20.000,00			
3.3.90.39	OUTROS SERVIÇOS DE TERCEIROS - PESSOA JURÍDICA	1.659.02.999.000	30.000,00			
3.3.90.40	SERVIÇOS DE TECNOLOGIA DA INFORMAÇÃO E COMUNICAÇÃO	1.500.00.300.000	25.000,00			
3.3.90.47	OBRIGAÇÕES TRIBUTÁRIAS E CONTRIBUTIVAS	1.500.00.300.000	1.000,00			
3.3.90.92	DESPESAS DE EXERCÍCIOS ANTERIORES	1.600.02.999.000	1.000,00			

(Continua na página seguinte)

LOA 2026**PASSAGEM FRANCA DO PIAUÍ - PI****PREFEITURA MUN. DE PASSAGEM FRANCA DO PIAUÍ**

RUA FRANCISCO MELO, S/N, CENTRO - CNPJ:41522186/0001-26

Orçamento Programa - Exercício de 2026

Anexo 02

Página 18

NATUREZA DA DESPESA POR ORGÃO

PODER ORGÃO						
02 PODER EXECUTIVO						
17 FUNDO MUNICIPAL DE SAÚDE - FMS						
Código	Especificação	F.R.-C.A.	Elemento	Modalidade	Grupo	Categoria Econômica
4.0.00.00	DESPESAS DE CAPITAL					500.000,00
4.4.00.00	INVESTIMENTOS				500.000,00	
4.4.90.00	APLICAÇÕES DIRETAS			500.000,00		
4.4.90.51	OBRAS E INSTALAÇÕES	1.500.00.300.000	100.000,00			
4.4.90.51	OBRAS E INSTALAÇÕES	1.600.02.999.000	25.000,00			
4.4.90.51	OBRAS E INSTALAÇÕES	1.601.02.999.000	50.000,00			
4.4.90.51	OBRAS E INSTALAÇÕES	1.659.02.999.000	50.000,00			
4.4.90.52	EQUIPAMENTOS E MATERIAL PERMANENTE	1.500.00.300.000	100.000,00			
4.4.90.52	EQUIPAMENTOS E MATERIAL PERMANENTE	1.600.02.999.000	25.000,00			
4.4.90.52	EQUIPAMENTOS E MATERIAL PERMANENTE	1.601.02.999.000	75.000,00			
4.4.90.52	EQUIPAMENTOS E MATERIAL PERMANENTE	1.621.02.999.000	20.000,00			
4.4.90.52	EQUIPAMENTOS E MATERIAL PERMANENTE	1.636.02.999.000	25.000,00			
4.4.90.52	EQUIPAMENTOS E MATERIAL PERMANENTE	1.659.02.999.000	30.000,00			
TOTAL						7.002.700,00

(Continua na página seguinte)

LOA 2026
PASSAGEM FRANCA DO PIAUÍ - PI
PREFEITURA MUN. DE PASSAGEM FRANCA DO PIAUÍ

RUA FRANCISCO MELO, S/N, CENTRO - CNPJ:41522186/0001-26

Orçamento Programa - Exercício de 2026

Anexo 02

Página 19

NATUREZA DA DESPESA POR ORGÃO

PODER		02 PODER EXECUTIVO				
ORGÃO		18 FUNDO PREVIDENCIARIO DO MUNICIPIO DE PASSAGEM FRANCA				
Código	Especificação	F.R.-C.A.	Elemento	Modalidade	Grupo	Categoria Econômica
3.0.00.00	DESPESAS CORRENTES					2.556.200,00
3.1.00.00	PESSOAL E ENCARGOS SOCIAIS				2.412.700,00	
3.1.90.00	APLICAÇÕES DIRETAS			2.410.700,00		
3.1.90.01	APOSENTADORIAS DO RPPS, RESERVA REMUNERADA E REFORMA	1.800.00.999.000	10.000,00			
3.1.90.01	APOSENTADORIAS DO RPPS, RESERVA REMUNERADA E REFORMA	1.800.00.999.000	2.250.000,00			
3.1.90.03	PENSÕES DO RPPS E DO MILITAR	1.800.00.999.000	6.000,00			
3.1.90.03	PENSÕES DO RPPS E DO MILITAR	1.800.00.999.000	94.300,00			
3.1.90.11	VENCIMENTOS E VANTAGENS FIXAS - PESSOAL CIVIL	1.802.00.999.000	12.000,00			
3.1.90.13	OBRIGAÇÕES PATRONAIS	1.802.00.999.000	2.400,00			
3.1.90.92	DESPESAS DE EXERCÍCIOS ANTERIORES	1.800.00.999.000	30.000,00			
3.1.90.92	DESPESAS DE EXERCÍCIOS ANTERIORES	1.802.00.999.000	6.000,00			
3.1.91.00	APLICAÇÕES DIRETAS- INTRA-ORÇAMENTÁRIAS			2.000,00		
3.1.91.13	OBRIGAÇÕES PATRONAIS	1.802.00.999.000	2.000,00			
3.3.00.00	OUTRAS DESPESAS CORRENTES				143.500,00	
3.3.90.00	APLICAÇÕES DIRETAS			143.500,00		
3.3.90.14	DIÁRIAS - CIVIL	1.802.00.999.000	24.000,00			
3.3.90.30	MATERIAL DE CONSUMO	1.802.00.999.000	6.100,00			
3.3.90.33	PASSAGENS E DESPESAS COM LOCOMOÇÃO	1.802.00.999.000	1.200,00			
3.3.90.35	SERVIÇOS DE CONSULTORIA	1.802.00.999.000	80.000,00			
3.3.90.36	OUTROS SERVIÇOS DE TERCEIROS - PESSOA FÍSICA	1.802.00.999.000	7.200,00			
3.3.90.39	OUTROS SERVIÇOS DE TERCEIROS - PESSOA JURÍDICA	1.802.00.999.000	20.000,00			
3.3.90.40	SERVIÇOS DE TECNOLOGIA DA INFORMAÇÃO E COMUNICAÇÃO	1.802.00.999.000	3.000,00			
3.3.90.47	OBRIGAÇÕES TRIBUTÁRIAS E CONTRIBUTIVAS	1.802.00.999.000	2.000,00			
4.0.00.00	DESPESAS DE CAPITAL					8.000,00
4.4.00.00	INVESTIMENTOS				8.000,00	
4.4.90.00	APLICAÇÕES DIRETAS			8.000,00		
4.4.90.51	OBRAS E INSTALAÇÕES	1.802.00.999.000	2.000,00			
4.4.90.52	EQUIPAMENTOS E MATERIAL PERMANENTE	1.802.00.999.000	6.000,00			
9.0.00.00	RESERVA DE CONTINGÊNCIA					235.800,00
9.9.00.00	RESERVA DE CONTINGÊNCIA				235.800,00	
9.9.99.00	RESERVA DE CONTINGÊNCIA			235.800,00		
9.9.99.99	RESERVA DE CONTINGÊNCIA	1.800.00.999.000	235.800,00			
TOTAL						2.800.000,00

(Continua na página seguinte)

LOA 2026**PASSAGEM FRANCA DO PIAUÍ - PI****PREFEITURA MUN. DE PASSAGEM FRANCA DO PIAUÍ**

RUA FRANCISCO MELO, S/N, CENTRO - CNPJ:41522186/0001-26

Orçamento Programa - Exercício de 2026

Anexo 02

Página 20

NATUREZA DA DESPESA POR ORGÃO

PODER ORGÃO						
02 PODER EXECUTIVO						
20 SECRETARIA MUNICIPAL DE SAUDE						
Código	Especificação	F.R.-C.A.	Elemento	Modalidade	Grupo	Categoria Econômica
3.0.00.00	DESPESAS CORRENTES					840.000,00
3.1.00.00	PESSOAL E ENCARGOS SOCIAIS				200.000,00	
3.1.90.00	APLICAÇÕES DIRETAS			200.000,00		
3.1.90.11	VENCIMENTOS E VANTAGENS FIXAS - PESSOAL CIVIL	1.500.00.300.000	200.000,00			
3.3.00.00	OUTRAS DESPESAS CORRENTES				640.000,00	
3.3.90.00	APLICAÇÕES DIRETAS			640.000,00		
3.3.90.14	DIÁRIAS - CIVIL	1.500.00.300.000	20.000,00			
3.3.90.30	MATERIAL DE CONSUMO	1.500.00.300.000	300.000,00			
3.3.90.35	SERVIÇOS DE CONSULTORIA	1.500.00.300.000	20.000,00			
3.3.90.36	OUTROS SERVIÇOS DE TERCEIROS - PESSOA FÍSICA	1.500.00.300.000	100.000,00			
3.3.90.36	OUTROS SERVIÇOS DE TERCEIROS - PESSOA FÍSICA	1.636.02.999.000	25.000,00			
3.3.90.39	OUTROS SERVIÇOS DE TERCEIROS - PESSOA JURÍDICA	1.500.00.300.000	100.000,00			
3.3.90.39	OUTROS SERVIÇOS DE TERCEIROS - PESSOA JURÍDICA	1.636.02.999.000	25.000,00			
3.3.90.39	OUTROS SERVIÇOS DE TERCEIROS - PESSOA JURÍDICA	1.710.05.999.000	30.000,00			
3.3.90.40	SERVIÇOS DE TECNOLOGIA DA INFORMAÇÃO E COMUNICAÇÃO -	1.500.00.300.000	20.000,00			
4.0.00.00	DESPESAS DE CAPITAL					275.000,00
4.4.00.00	INVESTIMENTOS				275.000,00	
4.4.90.00	APLICAÇÕES DIRETAS			275.000,00		
4.4.90.51	OBRAS E INSTALAÇÕES	1.500.00.300.000	100.000,00			
4.4.90.51	OBRAS E INSTALAÇÕES	1.636.02.999.000	25.000,00			
4.4.90.51	OBRAS E INSTALAÇÕES	1.710.05.999.000	50.000,00			
4.4.90.52	EQUIPAMENTOS E MATERIAL PERMANENTE	1.500.00.300.000	100.000,00			
TOTAL						1.115.000,00

(Continua na página seguinte)

LOA 2026
PASSAGEM FRANCA DO PIAUÍ - PI
PREFEITURA MUN. DE PASSAGEM FRANCA DO PIAUÍ

RUA FRANCISCO MELO, S/N, CENTRO - CNPJ:41522186/0001-26

Orçamento Programa - Exercício de 2026

Anexo 02

Página 21

NATUREZA DA DESPESA POR ORGÃO

PODER ORGÃO						
02 PODER EXECUTIVO						
21 SECRETARIA DE CULTURA						
Código	Especificação	F.R.-C.A.	Elemento	Modalidade	Grupo	Categoria Económica
3.0.00.00	DESPESAS CORRENTES					936.000,00
3.1.00.00	PESSOAL E ENCARGOS SOCIAIS				150.000,00	
3.1.90.00	APLICAÇÕES DIRETAS			150.000,00		
3.1.90.11	VENCIMENTOS E VANTAGENS FIXAS - PESSOAL CIVIL	1.500.00.999.000	150.000,00			
3.3.00.00	OUTRAS DESPESAS CORRENTES				786.000,00	
3.3.50.00	TRANSFERÊNCIAS A INSTITUIÇÕES PRIVADAS SEM FINS LUCRATIVAS			5.000,00		
3.3.50.43	SUBVENÇÕES SOCIAIS	1.500.00.999.000	5.000,00			
3.3.90.00	APLICAÇÕES DIRETAS			781.000,00		
3.3.90.30	MATERIAL DE CONSUMO	1.500.00.999.000	60.000,00			
3.3.90.31	PREMIAÇÕES CULTURAIS, ARTÍSTICAS, CIENTÍFICAS, DESPORTIVAS	1.500.00.999.000	60.000,00			
3.3.90.31	PREMIAÇÕES CULTURAIS, ARTÍSTICAS, CIENTÍFICAS, DESPORTIVAS	1.719.05.999.000	100.000,00			
3.3.90.36	OUTROS SERVIÇOS DE TERCEIROS - PESSOA FÍSICA	1.500.00.999.000	10.000,00			
3.3.90.36	OUTROS SERVIÇOS DE TERCEIROS - PESSOA FÍSICA	1.715.05.999.000	100.000,00			
3.3.90.36	OUTROS SERVIÇOS DE TERCEIROS - PESSOA FÍSICA	1.716.05.999.000	50.000,00			
3.3.90.36	OUTROS SERVIÇOS DE TERCEIROS - PESSOA FÍSICA	1.719.05.999.000	60.000,00			
3.3.90.39	OUTROS SERVIÇOS DE TERCEIROS - PESSOA JURÍDICA	1.500.00.999.000	250.000,00			
3.3.90.39	OUTROS SERVIÇOS DE TERCEIROS - PESSOA JURÍDICA	1.719.05.999.000	41.000,00			
3.3.90.48	OUTROS AUXÍLIOS FINANCEIROS A PESSOAS FÍSICAS	1.716.05.999.000	50.000,00			
TOTAL						936.000,00

(Continua na página seguinte)

LOA 2026**PASSAGEM FRANCA DO PIAUÍ - PI****PREFEITURA MUN. DE PASSAGEM FRANCA DO PIAUÍ**

RUA FRANCISCO MELO, S/N, CENTRO - CNPJ:41522186/0001-26

Orçamento Programa - Exercício de 2026

Anexo 02

Página 22

NATUREZA DA DESPESA POR ORGÃO

PODER ORGÃO						
02 PODER EXECUTIVO						
22 SECRETARIA MUNICIPAL DE ESPORTE E LAZER						
Código	Especificação	F.R.-C.A.	Elemento	Modalidade	Grupo	Categoria Econômica
3.0.00.00	DESPESAS CORRENTES					290.000,00
3.1.00.00	PESSOAL E ENCARGOS SOCIAIS				100.000,00	
3.1.90.00	APLICAÇÕES DIRETAS			100.000,00		
3.1.90.11	VENCIMENTOS E VANTAGENS FIXAS - PESSOAL CIVIL	1.500.00.999.000	100.000,00			
3.3.00.00	OUTRAS DESPESAS CORRENTES				190.000,00	
3.3.50.00	TRANSFERÊNCIAS A INSTITUIÇÕES PRIVADAS SEM FINS LUCRATIVAS			20.000,00		
3.3.50.43	SUBVENÇÕES SOCIAIS	1.500.00.999.000	20.000,00			
3.3.90.00	APLICAÇÕES DIRETAS			170.000,00		
3.3.90.14	DIÁRIAS - CIVIL	1.500.00.999.000	5.000,00			
3.3.90.30	MATERIAL DE CONSUMO	1.500.00.999.000	50.000,00			
3.3.90.31	PREMIAÇÕES CULTURAIS, ARTÍSTICAS, CIENTÍFICAS, DESPORTIVAS	1.500.00.999.000	15.000,00			
3.3.90.36	OUTROS SERVIÇOS DE TERCEIROS - PESSOA FÍSICA	1.500.00.999.000	50.000,00			
3.3.90.39	OUTROS SERVIÇOS DE TERCEIROS - PESSOA JURÍDICA	1.500.00.999.000	50.000,00			
4.0.00.00	DESPESAS DE CAPITAL					40.000,00
4.4.00.00	INVESTIMENTOS				40.000,00	
4.4.90.00	APLICAÇÕES DIRETAS			40.000,00		
4.4.90.51	OBRAS E INSTALAÇÕES	1.500.00.999.000	40.000,00			
TOTAL						330.000,00

(Continua na página seguinte)

LOA 2026

PASSAGEM FRANCA DO PIAUÍ - PI

PREFEITURA MUN. DE PASSAGEM FRANCA DO PIAUÍ

RUA FRANCISCO MELO, S/N, CENTRO - CNPJ:41522186/0001-26

Orçamento Programa - Exercício de 2026

Anexo 02

Página 23

NATUREZA DA DESPESA POR ORGÃO

PODER ORGÃO						
90 RESERVA DE CONTINGÊNCIA						
99 RESERVA DE CONTINGÊNCIA						
Código	Especificação	F.R.-C.A.	Elemento	Modalidade	Grupo	Categoria Econômica
9.0.00.00	RESERVA DE CONTINGÊNCIA					300.000,00
9.9.00.00	RESERVA DE CONTINGÊNCIA				300.000,00	
9.9.99.00	RESERVA DE CONTINGÊNCIA			300.000,00		
9.9.99.99	RESERVA DE CONTINGÊNCIA	1.500.00.999.001	300.000,00			
TOTAL						300.000,00
TOTAL GERAL						54.840.726,22

SAULO VINICIUS RODRIGUES SATURNINO:03524259383

SAULO VINICIUS RODRIGUES SATURNINO
PREFEITO MUNICIPAL
035.242.593-83

Assinado digitalmente por SAULO VINICIUS RODRIGUES SATURNINO:03524259383
ID: C=BR, O=CP-Brasil, OU=Secretaria da Receita Federal do Brasil - RFB, CN=RECEITA FEDERAL DO BRASIL - RFB
R: SAULO VINICIUS RODRIGUES SATURNINO, OU=Viceprefeitura, CN=3801684000124, OU=SAULO VINICIUS RODRIGUES SATURNINO:03524259383
Razão: Eu sou o autor deste documento
Localidade:
Data: 2025.10.30 10:27:01 -0300
Flux: PDF Reader Versão: 2025.2.0

(Continua na página seguinte)

LOA 2026**PASSAGEM FRANCA DO PIAUÍ - PI****PREFEITURA MUN. DE PASSAGEM FRANCA DO PIAUÍ**

RUA FRANCISCO MELO, S/N, CENTRO - CNPJ:41522186/0001-26

Anexo 02

Página 1

Orçamento Programa - Exercício de 2026

NATUREZA DA DESPESA POR ORGÃO E UNIDADE

PODER 01 PODER LEGISLATIVO ORGÃO 01 CÂMARA MUNICIPAL UNIDADE 00 CÂMARA MUNICIPAL						
Código	Especificação	F.R.-C.A.	Elemento	Modalidade	Grupo	Categoria Econômica
3.0.00.00	DESPESAS CORRENTES					1.258.991,00
3.1.00.00	PESSOAL E ENCARGOS SOCIAIS				694.491,00	
3.1.90.00	APLICAÇÕES DIRETAS			694.491,00		
3.1.90.04	CONTRATAÇÃO POR TEMPO DETERMINADO	1.500.00.999.000	10.000,00			
3.1.90.11	VENCIMENTOS E VANTAGENS FIXAS - PESSOAL CIVIL	1.500.00.999.000	568.491,00			
3.1.90.13	OBRIGAÇÕES PATRONAIS	1.500.00.999.000	110.000,00			
3.1.90.16	OUTRAS DESPESAS VARIÁVEIS - PESSOAL CIVIL	1.500.00.999.000	1.000,00			
3.1.90.92	DESPESAS DE EXERCÍCIOS ANTERIORES	1.500.00.999.000	5.000,00			
3.3.00.00	OUTRAS DESPESAS CORRENTES				564.500,00	
3.3.90.00	APLICAÇÕES DIRETAS			564.500,00		
3.3.90.14	DIÁRIAS - CIVIL	1.500.00.999.000	20.000,00			
3.3.90.30	MATERIAL DE CONSUMO	1.500.00.999.000	150.000,00			
3.3.90.35	SERVIÇOS DE CONSULTORIA	1.500.00.999.000	85.000,00			
3.3.90.36	OUTROS SERVIÇOS DE TERCEIROS - PESSOA FÍSICA	1.500.00.999.000	190.000,00			
3.3.90.39	OUTROS SERVIÇOS DE TERCEIROS - PESSOA JURÍDICA	1.500.00.999.000	95.000,00			
3.3.90.40	SERVIÇOS DE TECNOLOGIA DA INFORMAÇÃO E COMUNICAÇÃO	1.500.00.999.000	12.500,00			
3.3.90.41	CONTRIBUIÇÕES	1.500.00.999.000	12.000,00			
4.0.00.00	DESPESAS DE CAPITAL					92.359,00
4.4.00.00	INVESTIMENTOS				91.359,00	
4.4.90.00	APLICAÇÕES DIRETAS			91.359,00		
4.4.90.51	OBRAS E INSTALAÇÕES	1.500.00.999.000	66.359,00			
4.4.90.52	EQUIPAMENTOS E MATERIAL PERMANENTE	1.500.00.999.000	25.000,00			
4.6.00.00	AMORTIZAÇÃO DA DÍVIDA				1.000,00	
4.6.90.00	APLICAÇÕES DIRETAS			1.000,00		
4.6.90.71	PRINCIPAL DA DÍVIDA CONTRATUAL RESGATADO	1.500.00.999.000	1.000,00			
T O T A L						1.351.350,00

PREFEITURA MUN. DE PASSAGEM FRANCA DO PIAUÍ

RUA FRANCISCO MELO, S/N, CENTRO - CNPJ:41522186/0001-26

Anexo 02

Página 2

Orçamento Programa - Exercício de 2026

NATUREZA DA DESPESA POR ORGÃO E UNIDADE

PODER 02 PODER EXECUTIVO ORGÃO 01 GABINETE DO PREFEITO UNIDADE 00 GABINETE DO PREFEITO						
Código	Especificação	F.R.-C.A.	Elemento	Modalidade	Grupo	Categoria Econômica
3.0.00.00	DESPESAS CORRENTES					362.000,00
3.1.00.00	PESSOAL E ENCARGOS SOCIAIS				340.000,00	
3.1.90.00	APLICAÇÕES DIRETAS			340.000,00		
3.1.90.11	VENCIMENTOS E VANTAGENS FIXAS - PESSOAL CIVIL	1.500.00.999.000	340.000,00			
3.3.00.00	OUTRAS DESPESAS CORRENTES				22.000,00	
3.3.90.00	APLICAÇÕES DIRETAS			22.000,00		
3.3.90.14	DIÁRIAS - CIVIL	1.500.00.999.000	20.000,00			
3.3.90.35	SERVIÇOS DE CONSULTORIA	1.500.00.999.000	2.000,00			
T O T A L						362.000,00

(Continua na página seguinte)

LOA 2026

PASSAGEM FRANCA DO PIAUÍ - PI

PREFEITURA MUN. DE PASSAGEM FRANCA DO PIAUÍ

RUA FRANCISCO MELO, S/N, CENTRO - CNPJ:41522186/0001-26

Anexo 02
Página 3

Orçamento Programa - Exercício de 2026

NATUREZA DA DESPESA POR ORGÃO E UNIDADE

PODER						
ORGÃO						
UNIDADE						
Código	Especificação	F.R.-C.A.	Elemento	Modalidade	Grupo	Categoria Econômica
02	PODER EXECUTIVO					
05	SECRETARIA DE ADMINISTRAÇÃO					
00	SECRETARIA DE ADMINISTRAÇÃO					
3.0.00.00	DESPESAS CORRENTES					200.000,00
3.0.00.00	DESPESAS CORRENTES					76.000,00
3.0.00.00	DESPESAS CORRENTES					63.000,00
3.0.00.00	DESPESAS CORRENTES					80.000,00
3.0.00.00	DESPESAS CORRENTES					136.000,00
3.0.00.00	DESPESAS CORRENTES					63.000,00
3.0.00.00	DESPESAS CORRENTES					57.000,00
3.0.00.00	DESPESAS CORRENTES					700.000,00
3.0.00.00	DESPESAS CORRENTES					2.791.000,00
3.0.00.00	DESPESAS CORRENTES					200.000,00
3.0.00.00	DESPESAS CORRENTES					80.000,00
3.1.00.00	PESSOAL E ENCARGOS SOCIAIS				1.324.000,00	
3.1.90.00	APLICAÇÕES DIRETAS			1.024.000,00		
3.1.90.11	VENCIMENTOS E VANTAGENS FIXAS - PESSOAL CIVIL	1.500.00.999.000	600.000,00			
3.1.90.13	OBRIGAÇÕES PATRONAIS	1.500.00.999.000	300.000,00			
3.1.90.13	OBRIGAÇÕES PATRONAIS	1.721.05.999.000	100.000,00			
3.1.90.16	OUTRAS DESPESAS VARIÁVEIS - PESSOAL CIVIL	1.500.00.999.000	2.000,00			
3.1.90.91	SENTENÇAS JUDICIAIS	1.500.00.999.000	20.000,00			
3.1.90.92	DESPESAS DE EXERCÍCIOS ANTERIORES	1.500.00.999.000	2.000,00			
3.1.91.00	APLICAÇÕES DIRETAS- INTRA-ORÇAMENTÁRIAS			300.000,00		
3.1.91.13	OBRIGAÇÕES PATRONAIS	1.500.00.999.000	200.000,00			
3.1.91.13	OBRIGAÇÕES PATRONAIS	1.721.05.999.000	100.000,00			
3.3.00.00	OUTRAS DESPESAS CORRENTES				3.122.000,00	
3.3.50.00	TRANSFERÊNCIAS A INSTITUIÇÕES PRIVADAS SEM FINS LUCRATIV			10.000,00		
3.3.50.41	CONTRIBUIÇÕES	1.500.00.999.000	10.000,00			
3.3.90.00	APLICAÇÕES DIRETAS			3.112.000,00		
3.3.90.08	OUTROS BENEFÍCIOS ASSISTENCIAIS DO SERVIDOR E DO MILIT/	1.500.00.999.000	10.000,00			
3.3.90.14	DIÁRIAS - CIVIL	1.500.00.999.000	50.000,00			
3.3.90.30	MATERIAL DE CONSUMO	1.500.00.999.000	550.000,00			
3.3.90.30	MATERIAL DE CONSUMO	1.706.05.999.000	50.000,00			
3.3.90.30	MATERIAL DE CONSUMO	1.708.05.999.000	50.000,00			
3.3.90.30	MATERIAL DE CONSUMO	1.709.05.999.000	20.000,00			
3.3.90.30	MATERIAL DE CONSUMO	1.720.05.999.000	50.000,00			
3.3.90.30	MATERIAL DE CONSUMO	1.747.05.999.000	50.000,00			
3.3.90.30	MATERIAL DE CONSUMO	1.748.05.999.000	50.000,00			
3.3.90.30	MATERIAL DE CONSUMO	1.750.05.999.000	50.000,00			
3.3.90.30	MATERIAL DE CONSUMO	1.751.05.999.000	175.000,00			
3.3.90.30	MATERIAL DE CONSUMO	1.753.05.999.000	50.000,00			
3.3.90.35	SERVIÇOS DE CONSULTORIA	1.500.00.999.000	200.000,00			
3.3.90.36	OUTROS SERVIÇOS DE TERCEIROS - PESSOA FÍSICA	1.500.00.999.000	330.000,00			
3.3.90.36	OUTROS SERVIÇOS DE TERCEIROS - PESSOA FÍSICA	1.706.05.999.000	80.000,00			
3.3.90.36	OUTROS SERVIÇOS DE TERCEIROS - PESSOA FÍSICA	1.708.05.999.000	10.000,00			
3.3.90.36	OUTROS SERVIÇOS DE TERCEIROS - PESSOA FÍSICA	1.709.05.999.000	16.000,00			
3.3.90.36	OUTROS SERVIÇOS DE TERCEIROS - PESSOA FÍSICA	1.720.05.999.000	15.000,00			
3.3.90.36	OUTROS SERVIÇOS DE TERCEIROS - PESSOA FÍSICA	1.747.05.999.000	12.000,00			
3.3.90.36	OUTROS SERVIÇOS DE TERCEIROS - PESSOA FÍSICA	1.748.05.999.000	12.000,00			

(Continua na página seguinte)

LOA 2026**PASSAGEM FRANCA DO PIAUÍ - PI****PREFEITURA MUN. DE PASSAGEM FRANCA DO PIAUÍ**

RUA FRANCISCO MELO, S/N, CENTRO - CNPJ:41522186/0001-26

Anexo 02

Página 4

Orçamento Programa - Exercício de 2026

NATUREZA DA DESPESA POR ORGÃO E UNIDADE

PODER						
ORGÃO						
UNIDADE						
Código	Especificação	F.R.-C.A.	Elemento	Modalidade	Grupo	Categoria Econômica
02	PODER EXECUTIVO					
05	SECRETARIA DE ADMINISTRAÇÃO					
00	SECRETARIA DE ADMINISTRAÇÃO					
3.3.90.36	OUTROS SERVIÇOS DE TERCEIROS - PESSOA FÍSICA	1.750.05.999.000	20.000,00			
3.3.90.36	OUTROS SERVIÇOS DE TERCEIROS - PESSOA FÍSICA	1.751.05.999.000	20.000,00			
3.3.90.36	OUTROS SERVIÇOS DE TERCEIROS - PESSOA FÍSICA	1.753.05.999.000	36.000,00			
3.3.90.39	OUTROS SERVIÇOS DE TERCEIROS - PESSOA JURÍDICA	1.500.00.999.000	415.000,00			
3.3.90.39	OUTROS SERVIÇOS DE TERCEIROS - PESSOA JURÍDICA	1.706.05.999.000	70.000,00			
3.3.90.39	OUTROS SERVIÇOS DE TERCEIROS - PESSOA JURÍDICA	1.708.05.999.000	10.000,00			
3.3.90.39	OUTROS SERVIÇOS DE TERCEIROS - PESSOA JURÍDICA	1.709.05.999.000	20.000,00			
3.3.90.39	OUTROS SERVIÇOS DE TERCEIROS - PESSOA JURÍDICA	1.720.05.999.000	1.000,00			
3.3.90.39	OUTROS SERVIÇOS DE TERCEIROS - PESSOA JURÍDICA	1.747.05.999.000	1.000,00			
3.3.90.39	OUTROS SERVIÇOS DE TERCEIROS - PESSOA JURÍDICA	1.748.05.999.000	1.000,00			
3.3.90.39	OUTROS SERVIÇOS DE TERCEIROS - PESSOA JURÍDICA	1.750.05.999.000	10.000,00			
3.3.90.39	OUTROS SERVIÇOS DE TERCEIROS - PESSOA JURÍDICA	1.751.05.999.000	500.000,00			
3.3.90.39	OUTROS SERVIÇOS DE TERCEIROS - PESSOA JURÍDICA	1.753.05.999.000	50.000,00			
3.3.90.47	OBRIGAÇÕES TRIBUTÁRIAS E CONTRIBUTIVAS	1.708.05.999.000	10.000,00			
3.3.90.47	OBRIGAÇÕES TRIBUTÁRIAS E CONTRIBUTIVAS	1.709.05.999.000	1.000,00			
3.3.90.47	OBRIGAÇÕES TRIBUTÁRIAS E CONTRIBUTIVAS	1.720.05.999.000	10.000,00			
3.3.90.47	OBRIGAÇÕES TRIBUTÁRIAS E CONTRIBUTIVAS	1.751.05.999.000	5.000,00			
3.3.90.48	OUTROS AUXÍLIOS FINANCEIROS A PESSOAS FÍSICAS	1.500.00.999.000	2.000,00			
3.3.90.92	DESPESAS DE EXERCÍCIOS ANTERIORES	1.500.00.999.000	100.000,00			
4.0.00.00	DESPESAS DE CAPITAL					100.000,00
4.0.00.00	DESPESAS DE CAPITAL					100.000,00
4.0.00.00	DESPESAS DE CAPITAL					15.000,00
4.0.00.00	DESPESAS DE CAPITAL					25.000,00
4.0.00.00	DESPESAS DE CAPITAL					20.000,00
4.0.00.00	DESPESAS DE CAPITAL					45.000,00
4.0.00.00	DESPESAS DE CAPITAL					100.000,00
4.0.00.00	DESPESAS DE CAPITAL					50.000,00
4.0.00.00	DESPESAS DE CAPITAL					28.000,00
4.0.00.00	DESPESAS DE CAPITAL					200.000,00
4.0.00.00	DESPESAS DE CAPITAL					30.000,00
4.0.00.00	DESPESAS DE CAPITAL					50.000,00
4.4.00.00	INVESTIMENTOS				763.000,00	
4.4.90.00	APLICAÇÕES DIRETAS			763.000,00		
4.4.90.51	OBRAS E INSTALAÇÕES	1.706.05.999.000	100.000,00			
4.4.90.51	OBRAS E INSTALAÇÕES	1.708.05.999.000	8.000,00			
4.4.90.51	OBRAS E INSTALAÇÕES	1.709.05.999.000	5.000,00			
4.4.90.51	OBRAS E INSTALAÇÕES	1.747.05.999.000	10.000,00			
4.4.90.51	OBRAS E INSTALAÇÕES	1.748.05.999.000	10.000,00			
4.4.90.51	OBRAS E INSTALAÇÕES	1.750.05.999.000	30.000,00			
4.4.90.51	OBRAS E INSTALAÇÕES	1.753.05.999.000	50.000,00			
4.4.90.52	EQUIPAMENTOS E MATERIAL PERMANENTE	1.500.00.999.000	50.000,00			
4.4.90.52	EQUIPAMENTOS E MATERIAL PERMANENTE	1.701.05.999.000	30.000,00			
4.4.90.52	EQUIPAMENTOS E MATERIAL PERMANENTE	1.706.05.999.000	100.000,00			
4.4.90.52	EQUIPAMENTOS E MATERIAL PERMANENTE	1.708.05.999.000	20.000,00			
4.4.90.52	EQUIPAMENTOS E MATERIAL PERMANENTE	1.709.05.999.000	20.000,00			
4.4.90.52	EQUIPAMENTOS E MATERIAL PERMANENTE	1.720.05.999.000	100.000,00			

(Continua na página seguinte)

LOA 2026
PASSAGEM FRANCA DO PIAUÍ - PI
PREFEITURA MUN. DE PASSAGEM FRANCA DO PIAUÍ

RUA FRANCISCO MELO, S/N, CENTRO - CNPJ:41522186/0001-26

 Anexo 02
 Página 5

Orçamento Programa - Exercício de 2026

NATUREZA DA DESPESA POR ORGÃO E UNIDADE

PODER 02 PODER EXECUTIVO ORGÃO 05 SECRETARIA DE ADMINISTRAÇÃO UNIDADE 00 SECRETARIA DE ADMINISTRAÇÃO						
Código	Especificação	F.R.-C.A.	Elemento	Modalidade	Grupo	Categoria Econômica
4.4.90.52	EQUIPAMENTOS E MATERIAL PERMANENTE	1.721.05.999.000	100.000,00			
4.4.90.52	EQUIPAMENTOS E MATERIAL PERMANENTE	1.747.05.999.000	5.000,00			
4.4.90.52	EQUIPAMENTOS E MATERIAL PERMANENTE	1.748.05.999.000	10.000,00			
4.4.90.52	EQUIPAMENTOS E MATERIAL PERMANENTE	1.750.05.999.000	15.000,00			
4.4.90.52	EQUIPAMENTOS E MATERIAL PERMANENTE	1.753.05.999.000	50.000,00			
4.4.90.52	EQUIPAMENTOS E MATERIAL PERMANENTE	1.755.05.999.000	50.000,00			
TOTAL						5.209.000,00

PREFEITURA MUN. DE PASSAGEM FRANCA DO PIAUÍ

RUA FRANCISCO MELO, S/N, CENTRO - CNPJ:41522186/0001-26

 Anexo 02
 Página 6

Orçamento Programa - Exercício de 2026

NATUREZA DA DESPESA POR ORGÃO E UNIDADE

PODER 02 PODER EXECUTIVO ORGÃO 06 SECRETARIA DE FINANÇAS, ORÇAMENTO E CONTROLE UNIDADE 00 SECRETARIA DE FINANÇAS						
Código	Especificação	F.R.-C.A.	Elemento	Modalidade	Grupo	Categoria Econômica
3.0.00.00	DESPESAS CORRENTES					1.000,00
3.0.00.00	DESPESAS CORRENTES					780.000,00
3.1.00.00	PESSOAL E ENCARGOS SOCIAIS				320.000,00	
3.1.90.00	APLICAÇÕES DIRETAS			320.000,00		
3.1.90.04	CONTRATAÇÃO POR TEMPO DETERMINADO	1.500.00.999.000	20.000,00			
3.1.90.11	VENCIMENTOS E VANTAGENS FIXAS - PESSOAL CIVIL	1.500.00.999.000	300.000,00			
3.2.00.00	JUROS E ENCARGOS DA DÍVIDA				5.000,00	
3.2.90.00	APLICAÇÕES DIRETAS			5.000,00		
3.2.90.21	JUROS SOBRE A DÍVIDA POR CONTRATO	1.500.00.999.000	5.000,00			
3.3.00.00	OUTRAS DESPESAS CORRENTES				456.000,00	
3.3.90.00	APLICAÇÕES DIRETAS			456.000,00		
3.3.90.14	DIÁRIAS - CIVIL	1.500.00.999.000	5.000,00			
3.3.90.30	MATERIAL DE CONSUMO	1.500.00.999.000	50.000,00			
3.3.90.35	SERVIÇOS DE CONSULTORIA	1.500.00.999.000	240.000,00			
3.3.90.36	OUTROS SERVIÇOS DE TERCEIROS - PESSOA FÍSICA	1.500.00.999.000	10.000,00			
3.3.90.39	OUTROS SERVIÇOS DE TERCEIROS - PESSOA JURÍDICA	1.500.00.999.000	40.000,00			
3.3.90.47	OBRIGAÇÕES TRIBUTÁRIAS E CONTRIBUTIVAS	1.500.00.999.000	100.000,00			
3.3.90.47	OBRIGAÇÕES TRIBUTÁRIAS E CONTRIBUTIVAS	1.750.05.999.000	1.000,00			
3.3.90.93	INDENIZAÇÕES E RESTITUIÇÕES	1.500.00.999.000	10.000,00			
4.0.00.00	DESPESAS DE CAPITAL					550.000,00
4.4.00.00	INVESTIMENTOS				50.000,00	
4.4.90.00	APLICAÇÕES DIRETAS			50.000,00		
4.4.90.52	EQUIPAMENTOS E MATERIAL PERMANENTE	1.500.00.999.000	50.000,00			
4.6.00.00	AMORTIZAÇÃO DA DÍVIDA				500.000,00	
4.6.90.00	APLICAÇÕES DIRETAS			500.000,00		
4.6.90.71	PRINCIPAL DA DÍVIDA CONTRATUAL RESGATADO	1.500.00.999.000	500.000,00			
TOTAL						1.331.000,00

(Continua na página seguinte)

LOA 2026**PASSAGEM FRANCA DO PIAUÍ - PI****PREFEITURA MUN. DE PASSAGEM FRANCA DO PIAUÍ**

RUA FRANCISCO MELO, S/N, CENTRO - CNPJ:41522186/0001-26

Anexo 02

Página 7

Orçamento Programa - Exercício de 2026

NATUREZA DA DESPESA POR ORGÃO E UNIDADE

PODER		02 PODER EXECUTIVO				
ORGÃO		07 SECRETARIA MUNICIPAL DE EDUCAÇÃO				
UNIDADE		00 SECRETARIA MUNICIPAL DE EDUCAÇÃO				
Código	Especificação	F.R.-C.A.	Elemento	Modalidade	Grupo	Categoria Econômica
3.0.00.00	DESPESAS CORRENTES					270.000,00
3.0.00.00	DESPESAS CORRENTES					302.000,00
3.0.00.00	DESPESAS CORRENTES					2.293.000,00
3.0.00.00	DESPESAS CORRENTES					60.000,00
3.0.00.00	DESPESAS CORRENTES					252.000,00
3.0.00.00	DESPESAS CORRENTES					105.000,00
3.0.00.00	DESPESAS CORRENTES					67.000,00
3.0.00.00	DESPESAS CORRENTES					430.885,00
3.0.00.00	DESPESAS CORRENTES					23.200,00
3.0.00.00	DESPESAS CORRENTES					28.000,00
3.0.00.00	DESPESAS CORRENTES					50.000,00
3.0.00.00	DESPESAS CORRENTES					252.000,00
3.0.00.00	DESPESAS CORRENTES					75.000,00
3.0.00.00	DESPESAS CORRENTES					151.000,00
3.0.00.00	DESPESAS CORRENTES					50.000,00
3.1.00.00	PESSOAL E ENCARGOS SOCIAIS				1.410.000,00	
3.1.90.00	APLICAÇÕES DIRETAS			1.410.000,00		
3.1.90.11	VENCIMENTOS E VANTAGENS FIXAS - PESSOAL CIVIL	1.500.00.200.000	500.000,00			
3.1.90.11	VENCIMENTOS E VANTAGENS FIXAS - PESSOAL CIVIL	1.544.01.999.000	50.000,00			
3.1.90.11	VENCIMENTOS E VANTAGENS FIXAS - PESSOAL CIVIL	1.545.01.999.000	302.000,00			
3.1.90.11	VENCIMENTOS E VANTAGENS FIXAS - PESSOAL CIVIL	1.569.01.999.000	50.000,00			
3.1.90.11	VENCIMENTOS E VANTAGENS FIXAS - PESSOAL CIVIL	1.704.01.999.000	50.000,00			
3.1.90.13	OBRIGAÇÕES PATRONAIS	1.500.00.200.000	300.000,00			
3.1.90.13	OBRIGAÇÕES PATRONAIS	1.569.01.999.000	30.000,00			
3.1.90.16	OUTRAS DESPESAS VARIÁVEIS - PESSOAL CIVIL	1.500.00.200.000	10.000,00			
3.1.90.16	OUTRAS DESPESAS VARIÁVEIS - PESSOAL CIVIL	1.569.01.999.000	15.000,00			
3.1.90.91	SENTENÇAS JUDICIAIS	1.500.00.200.000	100.000,00			
3.1.90.92	DESPESAS DE EXERCÍCIOS ANTERIORES	1.500.00.200.000	3.000,00			
3.3.00.00	OUTRAS DESPESAS CORRENTES				2.999.085,00	
3.3.90.00	APLICAÇÕES DIRETAS			2.999.085,00		
3.3.90.14	DIÁRIAS - CIVIL	1.500.00.200.000	5.000,00			
3.3.90.14	DIÁRIAS - CIVIL	1.569.01.999.000	6.000,00			
3.3.90.18	AUXÍLIO FINANCEIRO A ESTUDANTES	1.500.00.200.000	50.000,00			
3.3.90.18	AUXÍLIO FINANCEIRO A ESTUDANTES	1.569.01.999.000	5.000,00			
3.3.90.30	MATERIAL DE CONSUMO	1.500.00.200.000	600.000,00			
3.3.90.30	MATERIAL DE CONSUMO	1.544.01.999.000	50.000,00			
3.3.90.30	MATERIAL DE CONSUMO	1.550.01.999.000	150.000,00			
3.3.90.30	MATERIAL DE CONSUMO	1.551.01.999.000	40.000,00			
3.3.90.30	MATERIAL DE CONSUMO	1.552.01.999.000	250.000,00			
3.3.90.30	MATERIAL DE CONSUMO	1.553.01.999.000	30.000,00			
3.3.90.30	MATERIAL DE CONSUMO	1.569.01.999.000	30.000,00			
3.3.90.30	MATERIAL DE CONSUMO	1.570.01.999.000	10.000,00			
3.3.90.30	MATERIAL DE CONSUMO	1.571.01.999.000	20.000,00			
3.3.90.30	MATERIAL DE CONSUMO	1.573.01.999.000	10.000,00			
3.3.90.30	MATERIAL DE CONSUMO	1.576.01.999.000	50.000,00			
3.3.90.30	MATERIAL DE CONSUMO	1.599.01.999.000	25.000,00			

(Continua na página seguinte)

LOA 2026

PASSAGEM FRANCA DO PIAUÍ - PI

PREFEITURA MUN. DE PASSAGEM FRANCA DO PIAUÍ

RUA FRANCISCO MELO, S/N, CENTRO - CNPJ:41522186/0001-26

Anexo 02
Página 8

Orçamento Programa - Exercício de 2026

NATUREZA DA DESPESA POR ORGÃO E UNIDADE

PODER		02 PODER EXECUTIVO				
ORGÃO		07 SECRETARIA MUNICIPAL DE EDUCAÇÃO				
UNIDADE		00 SECRETARIA MUNICIPAL DE EDUCAÇÃO				
Código	Especificação	F.R.-C.A.	Elemento	Modalidade	Grupo	Categoria Econômica
3.3.90.30	MATERIAL DE CONSUMO	1.704.01.999.000	50.000,00			
3.3.90.33	PASSAGENS E DESPESAS COM LOCOMOÇÃO	1.500.00.200.000	5.000,00			
3.3.90.33	PASSAGENS E DESPESAS COM LOCOMOÇÃO	1.569.01.999.000	50.000,00			
3.3.90.35	SERVIÇOS DE CONSULTORIA	1.570.01.999.000	3.300,00			
3.3.90.36	OUTROS SERVIÇOS DE TERCEIROS - PESSOA FÍSICA	1.500.00.200.000	300.000,00			
3.3.90.36	OUTROS SERVIÇOS DE TERCEIROS - PESSOA FÍSICA	1.544.01.999.000	50.000,00			
3.3.90.36	OUTROS SERVIÇOS DE TERCEIROS - PESSOA FÍSICA	1.550.01.999.000	20.000,00			
3.3.90.36	OUTROS SERVIÇOS DE TERCEIROS - PESSOA FÍSICA	1.551.01.999.000	10.000,00			
3.3.90.36	OUTROS SERVIÇOS DE TERCEIROS - PESSOA FÍSICA	1.552.01.999.000	1.000,00			
3.3.90.36	OUTROS SERVIÇOS DE TERCEIROS - PESSOA FÍSICA	1.553.01.999.000	2.000,00			
3.3.90.36	OUTROS SERVIÇOS DE TERCEIROS - PESSOA FÍSICA	1.569.01.999.000	112.000,00			
3.3.90.36	OUTROS SERVIÇOS DE TERCEIROS - PESSOA FÍSICA	1.570.01.999.000	3.300,00			
3.3.90.36	OUTROS SERVIÇOS DE TERCEIROS - PESSOA FÍSICA	1.571.01.999.000	5.000,00			
3.3.90.36	OUTROS SERVIÇOS DE TERCEIROS - PESSOA FÍSICA	1.576.01.999.000	15.000,00			
3.3.90.36	OUTROS SERVIÇOS DE TERCEIROS - PESSOA FÍSICA	1.599.01.999.000	25.000,00			
3.3.90.36	OUTROS SERVIÇOS DE TERCEIROS - PESSOA FÍSICA	1.710.05.999.000	25.000,00			
3.3.90.39	OUTROS SERVIÇOS DE TERCEIROS - PESSOA JURÍDICA	1.500.00.200.000	400.000,00			
3.3.90.39	OUTROS SERVIÇOS DE TERCEIROS - PESSOA JURÍDICA	1.544.01.999.000	50.000,00			
3.3.90.39	OUTROS SERVIÇOS DE TERCEIROS - PESSOA JURÍDICA	1.550.01.999.000	100.000,00			
3.3.90.39	OUTROS SERVIÇOS DE TERCEIROS - PESSOA JURÍDICA	1.551.01.999.000	10.000,00			
3.3.90.39	OUTROS SERVIÇOS DE TERCEIROS - PESSOA JURÍDICA	1.552.01.999.000	1.000,00			
3.3.90.39	OUTROS SERVIÇOS DE TERCEIROS - PESSOA JURÍDICA	1.553.01.999.000	35.000,00			
3.3.90.39	OUTROS SERVIÇOS DE TERCEIROS - PESSOA JURÍDICA	1.569.01.999.000	117.885,00			
3.3.90.39	OUTROS SERVIÇOS DE TERCEIROS - PESSOA JURÍDICA	1.570.01.999.000	3.300,00			
3.3.90.39	OUTROS SERVIÇOS DE TERCEIROS - PESSOA JURÍDICA	1.571.01.999.000	3.000,00			
3.3.90.39	OUTROS SERVIÇOS DE TERCEIROS - PESSOA JURÍDICA	1.573.01.999.000	40.000,00			
3.3.90.39	OUTROS SERVIÇOS DE TERCEIROS - PESSOA JURÍDICA	1.576.01.999.000	40.000,00			
3.3.90.39	OUTROS SERVIÇOS DE TERCEIROS - PESSOA JURÍDICA	1.599.01.999.000	25.000,00			
3.3.90.39	OUTROS SERVIÇOS DE TERCEIROS - PESSOA JURÍDICA	1.704.01.999.000	51.000,00			
3.3.90.39	OUTROS SERVIÇOS DE TERCEIROS - PESSOA JURÍDICA	1.710.05.999.000	25.000,00			
3.3.90.40	SERVIÇOS DE TECNOLOGIA DA INFORMAÇÃO E COMUNICAÇÃO	1.570.01.999.000	3.300,00			
3.3.90.47	OBRIGAÇÕES TRIBUTÁRIAS E CONTRIBUTIVAS	1.500.00.200.000	20.000,00			
3.3.90.47	OBRIGAÇÕES TRIBUTÁRIAS E CONTRIBUTIVAS	1.569.01.999.000	5.000,00			
3.3.90.91	SENTENÇAS JUDICIAIS	1.544.01.999.000	52.000,00			
3.3.90.92	DESPESAS DE EXERCÍCIOS ANTERIORES	1.569.01.999.000	10.000,00			
4.0.00.00	DESPESAS DE CAPITAL					50.000,00
4.0.00.00	DESPESAS DE CAPITAL					339.571,22
4.0.00.00	DESPESAS DE CAPITAL					2.000,00
4.0.00.00	DESPESAS DE CAPITAL					170.115,00
4.0.00.00	DESPESAS DE CAPITAL					18.655,00
4.0.00.00	DESPESAS DE CAPITAL					50.000,00
4.0.00.00	DESPESAS DE CAPITAL					50.000,00
4.0.00.00	DESPESAS DE CAPITAL					60.000,00
4.0.00.00	DESPESAS DE CAPITAL					110.000,00
4.0.00.00	DESPESAS DE CAPITAL					50.000,00
4.4.00.00	INVESTIMENTOS				900.341,22	

(Continua na página seguinte)

LOA 2026**PASSAGEM FRANCA DO PIAUÍ - PI****PREFEITURA MUN. DE PASSAGEM FRANCA DO PIAUÍ**

RUA FRANCISCO MELO, S/N, CENTRO - CNPJ:41522186/0001-26

Anexo 02

Página 9

Orçamento Programa - Exercício de 2026

NATUREZA DA DESPESA POR ORGÃO E UNIDADE

PODER		02 PODER EXECUTIVO				
ORGÃO		07 SECRETARIA MUNICIPAL DE EDUCAÇÃO				
UNIDADE		00 SECRETARIA MUNICIPAL DE EDUCAÇÃO				
Código	Especificação	F.R.-C.A.	Elemento	Modalidade	Grupo	Categoria Econômica
4.4.90.00	APLICAÇÕES DIRETAS			900.341,22		
4.4.90.51	OBRAS E INSTALAÇÕES	1.500.00.200.000	50.000,00			
4.4.90.51	OBRAS E INSTALAÇÕES	1.544.01.999.000	25.000,00			
4.4.90.51	OBRAS E INSTALAÇÕES	1.550.01.999.000	30.000,00			
4.4.90.51	OBRAS E INSTALAÇÕES	1.552.01.999.000	1.000,00			
4.4.90.51	OBRAS E INSTALAÇÕES	1.569.01.999.000	50.115,00			
4.4.90.51	OBRAS E INSTALAÇÕES	1.570.01.999.000	15.000,00			
4.4.90.51	OBRAS E INSTALAÇÕES	1.571.01.999.000	20.000,00			
4.4.90.51	OBRAS E INSTALAÇÕES	1.599.01.999.000	30.000,00			
4.4.90.51	OBRAS E INSTALAÇÕES	1.710.05.999.000	25.000,00			
4.4.90.52	EQUIPAMENTOS E MATERIAL PERMANENTE	1.500.00.200.000	289.571,22			
4.4.90.52	EQUIPAMENTOS E MATERIAL PERMANENTE	1.544.01.999.000	25.000,00			
4.4.90.52	EQUIPAMENTOS E MATERIAL PERMANENTE	1.550.01.999.000	80.000,00			
4.4.90.52	EQUIPAMENTOS E MATERIAL PERMANENTE	1.552.01.999.000	1.000,00			
4.4.90.52	EQUIPAMENTOS E MATERIAL PERMANENTE	1.569.01.999.000	120.000,00			
4.4.90.52	EQUIPAMENTOS E MATERIAL PERMANENTE	1.570.01.999.000	3.655,00			
4.4.90.52	EQUIPAMENTOS E MATERIAL PERMANENTE	1.571.01.999.000	30.000,00			
4.4.90.52	EQUIPAMENTOS E MATERIAL PERMANENTE	1.573.01.999.000	50.000,00			
4.4.90.52	EQUIPAMENTOS E MATERIAL PERMANENTE	1.599.01.999.000	30.000,00			
4.4.90.52	EQUIPAMENTOS E MATERIAL PERMANENTE	1.710.05.999.000	25.000,00			
TOTAL						5.309.426,22

PREFEITURA MUN. DE PASSAGEM FRANCA DO PIAUÍ

RUA FRANCISCO MELO, S/N, CENTRO - CNPJ:41522186/0001-26

Anexo 02

Página 10

Orçamento Programa - Exercício de 2026

NATUREZA DA DESPESA POR ORGÃO E UNIDADE

PODER		02 PODER EXECUTIVO				
ORGÃO		10 SECRETARIA DE ASSISTÊNCIA SOCIAL, TRABALHO E CIDADANIA				
UNIDADE		00 SECRETARIA DE ASSISTÊNCIA SOCIAL, TRABALHO E CIDADANIA				
Código	Especificação	F.R.-C.A.	Elemento	Modalidade	Grupo	Categoria Econômica
3.0.00.00	DESPESAS CORRENTES					1.248.000,00
3.1.00.00	PESSOAL E ENCARGOS SOCIAIS				500.000,00	
3.1.90.00	APLICAÇÕES DIRETAS			500.000,00		
3.1.90.11	VENCIMENTOS E VANTAGENS FIXAS - PESSOAL CIVIL	1.500.00.999.000	400.000,00			
3.1.90.13	OBRIGAÇÕES PATRONAIS	1.500.00.999.000	100.000,00			
3.3.00.00	OUTRAS DESPESAS CORRENTES				748.000,00	
3.3.90.00	APLICAÇÕES DIRETAS			748.000,00		
3.3.90.14	DIÁRIAS - CIVIL	1.500.00.999.000	15.000,00			
3.3.90.30	MATERIAL DE CONSUMO	1.500.00.999.000	300.000,00			
3.3.90.32	MATERIAL, BEM OU SERVIÇO PARA DISTRIBUIÇÃO GRATUITA	1.500.00.999.000	15.000,00			
3.3.90.36	OUTROS SERVIÇOS DE TERCEIROS - PESSOA FÍSICA	1.500.00.999.000	16.000,00			
3.3.90.39	OUTROS SERVIÇOS DE TERCEIROS - PESSOA JURÍDICA	1.500.00.999.000	400.000,00			
3.3.90.48	OUTROS AUXÍLIOS FINANCEIROS A PESSOAS FÍSICAS	1.500.00.999.000	2.000,00			
TOTAL						1.248.000,00

(Continua na página seguinte)



LOA 2026

PASSAGEM FRANCA DO PIAUÍ - PI

PREFEITURA MUN. DE PASSAGEM FRANCA DO PIAUÍ

RUA FRANCISCO MELO, S/N, CENTRO - CNPJ:41522186/0001-26

Anexo 02
Página 11

Orçamento Programa - Exercício de 2026

NATUREZA DA DESPESA POR ORGÃO E UNIDADE

PODER 02 PODER EXECUTIVO						
ORGÃO 10 SECRETARIA DE ASSISTÊNCIA SOCIAL, TRABALHO E CIDADANIA						
UNIDADE 02 FUNDO MUNICIPAL DA INFÂNCIA E ADOLESCÊNCIA - FIA						
Código	Especificação	F.R.-C.A.	Elemento	Modalidade	Grupo	Categoria Econômica
3.0.00.00	DESPESAS CORRENTES					60.000,00
3.3.00.00	OUTRAS DESPESAS CORRENTES				60.000,00	
3.3.90.00	APLICAÇÕES DIRETAS			60.000,00		
3.3.90.30	MATERIAL DE CONSUMO	1.500.00.999.000	20.000,00			
3.3.90.36	OUTROS SERVIÇOS DE TERCEIROS - PESSOA FÍSICA	1.500.00.999.000	20.000,00			
3.3.90.39	OUTROS SERVIÇOS DE TERCEIROS - PESSOA JURÍDICA	1.500.00.999.000	20.000,00			
4.0.00.00	DESPESAS DE CAPITAL					20.000,00
4.4.00.00	INVESTIMENTOS				20.000,00	
4.4.90.00	APLICAÇÕES DIRETAS			20.000,00		
4.4.90.51	OBRAS E INSTALAÇÕES	1.500.00.999.000	20.000,00			
TOTAL						80.000,00

PREFEITURA MUN. DE PASSAGEM FRANCA DO PIAUÍ

RUA FRANCISCO MELO, S/N, CENTRO - CNPJ:41522186/0001-26

Anexo 02
Página 12

Orçamento Programa - Exercício de 2026

NATUREZA DA DESPESA POR ORGÃO E UNIDADE

PODER 02 PODER EXECUTIVO						
ORGÃO 10 SECRETARIA DE ASSISTÊNCIA SOCIAL, TRABALHO E CIDADANIA						
UNIDADE 03 FUNDO MUNIC. DOS DIREITOS DA CRIANÇA E ADOLESCENTE						
Código	Especificação	F.R.-C.A.	Elemento	Modalidade	Grupo	Categoria Econômica
3.0.00.00	DESPESAS CORRENTES					60.000,00
3.3.00.00	OUTRAS DESPESAS CORRENTES				60.000,00	
3.3.90.00	APLICAÇÕES DIRETAS			60.000,00		
3.3.90.30	MATERIAL DE CONSUMO	1.500.00.999.000	20.000,00			
3.3.90.36	OUTROS SERVIÇOS DE TERCEIROS - PESSOA FÍSICA	1.500.00.999.000	20.000,00			
3.3.90.39	OUTROS SERVIÇOS DE TERCEIROS - PESSOA JURÍDICA	1.500.00.999.000	20.000,00			
4.0.00.00	DESPESAS DE CAPITAL					20.000,00
4.4.00.00	INVESTIMENTOS				20.000,00	
4.4.90.00	APLICAÇÕES DIRETAS			20.000,00		
4.4.90.52	EQUIPAMENTOS E MATERIAL PERMANENTE	1.500.00.999.000	20.000,00			
TOTAL						80.000,00

(Continua na página seguinte)

LOA 2026**PASSAGEM FRANCA DO PIAUÍ - PI****PREFEITURA MUN. DE PASSAGEM FRANCA DO PIAUÍ**

RUA FRANCISCO MELO, S/N, CENTRO - CNPJ:41522186/0001-26

Anexo 02

Página 13

Orçamento Programa - Exercício de 2026

NATUREZA DA DESPESA POR ORGÃO E UNIDADE

Código	Especificação	F.R.-C.A.	Elemento	Modalidade	Grupo	Categoria Econômica
PODER	02 PODER EXECUTIVO					
ORGÃO	11 SECRETARIA DE OBRAS, SERV. PÚBLICOS, HABITAÇÃO E URBANISMO					
UNIDADE	00 SECRETARIA DE OBRAS, SERV. PÚBLICOS, HABITAÇÃO E URBANISMO					
3.0.00.00	DESPESAS CORRENTES					1.153.000,00
3.1.00.00	PESSOAL E ENCARGOS SOCIAIS				320.000,00	
3.1.90.00	APLICAÇÕES DIRETAS			320.000,00		
3.1.90.11	VENCIMENTOS E VANTAGENS FIXAS - PESSOAL CIVIL	1.500.00.999.000	320.000,00			
3.3.00.00	OUTRAS DESPESAS CORRENTES				833.000,00	
3.3.90.00	APLICAÇÕES DIRETAS			833.000,00		
3.3.90.14	DIÁRIAS - CIVIL	1.500.00.999.000	10.000,00			
3.3.90.30	MATERIAL DE CONSUMO	1.500.00.999.000	305.000,00			
3.3.90.36	OUTROS SERVIÇOS DE TERCEIROS - PESSOA FÍSICA	1.500.00.999.000	260.000,00			
3.3.90.39	OUTROS SERVIÇOS DE TERCEIROS - PESSOA JURÍDICA	1.500.00.999.000	258.000,00			
4.0.00.00	DESPESAS DE CAPITAL					612.000,00
4.0.00.00	DESPESAS DE CAPITAL					50.000,00
4.0.00.00	DESPESAS DE CAPITAL					100.000,00
4.0.00.00	DESPESAS DE CAPITAL					100.000,00
4.0.00.00	DESPESAS DE CAPITAL					25.000,00
4.4.00.00	INVESTIMENTOS				887.000,00	
4.4.90.00	APLICAÇÕES DIRETAS			887.000,00		
4.4.90.51	OBRAS E INSTALAÇÕES	1.500.00.999.000	576.000,00			
4.4.90.51	OBRAS E INSTALAÇÕES	1.700.05.999.000	50.000,00			
4.4.90.51	OBRAS E INSTALAÇÕES	1.720.05.999.000	100.000,00			
4.4.90.51	OBRAS E INSTALAÇÕES	1.755.05.999.000	25.000,00			
4.4.90.52	EQUIPAMENTOS E MATERIAL PERMANENTE	1.500.00.999.000	10.000,00			
4.4.90.52	EQUIPAMENTOS E MATERIAL PERMANENTE	1.754.05.999.000	100.000,00			
4.4.90.61	AQUISIÇÃO DE IMÓVEIS	1.500.00.999.000	26.000,00			
TOTAL						2.040.000,00

(Continua na página seguinte)

LOA 2026
PASSAGEM FRANCA DO PIAUÍ - PI
PREFEITURA MUN. DE PASSAGEM FRANCA DO PIAUÍ

RUA FRANCISCO MELO, S/N, CENTRO - CNPJ:41522186/0001-26

 Anexo 02
 Página 14

Orçamento Programa - Exercício de 2026

NATUREZA DA DESPESA POR ORGÃO E UNIDADE

Código	Especificação	F.R.-C.A.	Elemento	Modalidade	Grupo	Categoria Econômica
3.0.00.00	DESPESAS CORRENTES					721.000,00
3.1.00.00	PESSOAL E ENCARGOS SOCIAIS				275.000,00	
3.1.90.00	APLICAÇÕES DIRETAS			275.000,00		
3.1.90.04	CONTRATAÇÃO POR TEMPO DETERMINADO	1.500.00.999.000	25.000,00			
3.1.90.11	VENCIMENTOS E VANTAGENS FIXAS - PESSOAL CIVIL	1.500.00.999.000	250.000,00			
3.3.00.00	OUTRAS DESPESAS CORRENTES				446.000,00	
3.3.90.00	APLICAÇÕES DIRETAS			446.000,00		
3.3.90.14	DIÁRIAS - CIVIL	1.500.00.999.000	10.000,00			
3.3.90.30	MATERIAL DE CONSUMO	1.500.00.999.000	109.000,00			
3.3.90.36	OUTROS SERVIÇOS DE TERCEIROS - PESSOA FÍSICA	1.500.00.999.000	127.000,00			
3.3.90.39	OUTROS SERVIÇOS DE TERCEIROS - PESSOA JURÍDICA	1.500.00.999.000	200.000,00			
4.0.00.00	DESPESAS DE CAPITAL					40.000,00
4.4.00.00	INVESTIMENTOS				40.000,00	
4.4.90.00	APLICAÇÕES DIRETAS			40.000,00		
4.4.90.51	OBRAS E INSTALAÇÕES	1.500.00.999.000	20.000,00			
4.4.90.52	EQUIPAMENTOS E MATERIAL PERMANENTE	1.500.00.999.000	20.000,00			
TOTAL						761.000,00

(Continua na página seguinte)

LOA 2026**PASSAGEM FRANCA DO PIAUÍ - PI****PREFEITURA MUN. DE PASSAGEM FRANCA DO PIAUÍ**

RUA FRANCISCO MELO, S/N, CENTRO - CNPJ:41522186/0001-26

Anexo 02

Página 15

Orçamento Programa - Exercício de 2026

NATUREZA DA DESPESA POR ORGÃO E UNIDADE

Código	Especificação	F.R.-C.A.	Elemento	Modalidade	Grupo	Categoria Econômica
3.0.00.00	DESPESAS CORRENTES					400.000,00
3.0.00.00	DESPESAS CORRENTES					13.513.000,00
3.0.00.00	DESPESAS CORRENTES					2.640.000,00
3.0.00.00	DESPESAS CORRENTES					2.745.000,00
3.0.00.00	DESPESAS CORRENTES					1.320.000,00
3.1.00.00	PESSOAL E ENCARGOS SOCIAIS				16.837.000,00	
3.1.90.00	APLICAÇÕES DIRETAS			15.887.000,00		
3.1.90.04	CONTRATAÇÃO POR TEMPO DETERMINADO	1.540.01.230.000	350.000,00			
3.1.90.11	VENCIMENTOS E VANTAGENS FIXAS - PESSOAL CIVIL	1.540.01.230.000	10.160.000,00			
3.1.90.11	VENCIMENTOS E VANTAGENS FIXAS - PESSOAL CIVIL	1.541.01.230.000	1.462.000,00			
3.1.90.11	VENCIMENTOS E VANTAGENS FIXAS - PESSOAL CIVIL	1.542.01.230.000	2.135.000,00			
3.1.90.11	VENCIMENTOS E VANTAGENS FIXAS - PESSOAL CIVIL	1.546.01.999.000	1.000.000,00			
3.1.90.13	OBRIGAÇÕES PATRONAIS	1.540.01.230.000	380.000,00			
3.1.90.13	OBRIGAÇÕES PATRONAIS	1.541.01.230.000	160.000,00			
3.1.90.13	OBRIGAÇÕES PATRONAIS	1.542.01.230.000	20.000,00			
3.1.90.13	OBRIGAÇÕES PATRONAIS	1.546.01.999.000	20.000,00			
3.1.90.94	INDENIZAÇÕES E RESTITUIÇÕES TRABALHISTAS	1.540.01.999.000	200.000,00			
3.1.91.00	APLICAÇÕES DIRETAS- INTRA-ORÇAMENTÁRIAS			950.000,00		
3.1.91.13	OBRIGAÇÕES PATRONAIS	1.540.01.230.000	500.000,00			
3.1.91.13	OBRIGAÇÕES PATRONAIS	1.541.01.230.000	350.000,00			
3.1.91.13	OBRIGAÇÕES PATRONAIS	1.542.01.230.000	50.000,00			
3.1.91.13	OBRIGAÇÕES PATRONAIS	1.546.01.999.000	50.000,00			
3.3.00.00	OUTRAS DESPESAS CORRENTES				3.781.000,00	
3.3.90.00	APLICAÇÕES DIRETAS			3.781.000,00		
3.3.90.08	OUTROS BENEFÍCIOS ASSISTENCIAIS DO SERVIDOR E DO MILIT	1.540.01.999.000	108.000,00			
3.3.90.14	DIÁRIAS - CIVIL	1.540.01.999.000	15.000,00			
3.3.90.14	DIÁRIAS - CIVIL	1.543.01.999.000	50.000,00			
3.3.90.30	MATERIAL DE CONSUMO	1.540.01.999.000	600.000,00			
3.3.90.30	MATERIAL DE CONSUMO	1.541.01.999.000	168.000,00			
3.3.90.30	MATERIAL DE CONSUMO	1.542.01.999.000	210.000,00			
3.3.90.30	MATERIAL DE CONSUMO	1.543.01.999.000	220.000,00			
3.3.90.30	MATERIAL DE CONSUMO	1.546.01.999.000	50.000,00			
3.3.90.33	PASSAGENS E DESPESAS COM LOCOMOÇÃO	1.540.01.999.000	100.000,00			
3.3.90.35	SERVIÇOS DE CONSULTORIA	1.540.01.999.000	400.000,00			
3.3.90.36	OUTROS SERVIÇOS DE TERCEIROS - PESSOA FÍSICA	1.540.01.999.000	300.000,00			
3.3.90.36	OUTROS SERVIÇOS DE TERCEIROS - PESSOA FÍSICA	1.541.01.999.000	200.000,00			
3.3.90.36	OUTROS SERVIÇOS DE TERCEIROS - PESSOA FÍSICA	1.542.01.999.000	160.000,00			
3.3.90.36	OUTROS SERVIÇOS DE TERCEIROS - PESSOA FÍSICA	1.543.01.999.000	30.000,00			
3.3.90.36	OUTROS SERVIÇOS DE TERCEIROS - PESSOA FÍSICA	1.546.01.999.000	100.000,00			
3.3.90.39	OUTROS SERVIÇOS DE TERCEIROS - PESSOA JURÍDICA	1.540.01.999.000	400.000,00			
3.3.90.39	OUTROS SERVIÇOS DE TERCEIROS - PESSOA JURÍDICA	1.541.01.999.000	300.000,00			
3.3.90.39	OUTROS SERVIÇOS DE TERCEIROS - PESSOA JURÍDICA	1.542.01.999.000	170.000,00			
3.3.90.39	OUTROS SERVIÇOS DE TERCEIROS - PESSOA JURÍDICA	1.543.01.999.000	100.000,00			
3.3.90.39	OUTROS SERVIÇOS DE TERCEIROS - PESSOA JURÍDICA	1.546.01.999.000	100.000,00			
4.0.00.00	DESPESAS DE CAPITAL					500.000,00
4.0.00.00	DESPESAS DE CAPITAL					855.000,00

(Continua na página seguinte)

LOA 2026

PASSAGEM FRANCA DO PIAUÍ - PI

PREFEITURA MUN. DE PASSAGEM FRANCA DO PIAUÍ

RUA FRANCISCO MELO, S/N, CENTRO - CNPJ:41522186/0001-26

Anexo 02
Página 16

Orçamento Programa - Exercício de 2026

NATUREZA DA DESPESA POR ORGÃO E UNIDADE

Código	Especificação	F.R.-C.A.	Elemento	Modalidade	Grupo	Categoria Econômica
PODER	02 PODER EXECUTIVO					
ORGÃO	15 FUNDO MUN. DES. EDUC. BÁSICA VLR PROFIS. EDUCAÇÃO - FUNDEB					
UNIDADE	00 FUNDO MUN. DES. EDUCAÇÃO BÁSICA VLR PRO					
4.0.00.00	DESPESAS DE CAPITAL					400.000,00
4.0.00.00	DESPESAS DE CAPITAL					40.000,00
4.4.00.00	INVESTIMENTOS				1.795.000,00	
4.4.90.00	APLICAÇÕES DIRETAS			1.795.000,00		
4.4.90.51	OBRAS E INSTALAÇÕES	1.540.01.999.000	300.000,00			
4.4.90.51	OBRAS E INSTALAÇÕES	1.542.01.999.000	550.000,00			
4.4.90.51	OBRAS E INSTALAÇÕES	1.543.01.999.000	200.000,00			
4.4.90.51	OBRAS E INSTALAÇÕES	1.546.01.999.000	20.000,00			
4.4.90.52	EQUIPAMENTOS E MATERIAL PERMANENTE	1.540.01.999.000	200.000,00			
4.4.90.52	EQUIPAMENTOS E MATERIAL PERMANENTE	1.542.01.999.000	305.000,00			
4.4.90.52	EQUIPAMENTOS E MATERIAL PERMANENTE	1.543.01.999.000	200.000,00			
4.4.90.52	EQUIPAMENTOS E MATERIAL PERMANENTE	1.546.01.999.000	20.000,00			
TOTAL						22.413.000,00

(Continua na página seguinte)

LOA 2026**PASSAGEM FRANCA DO PIAUÍ - PI****PREFEITURA MUN. DE PASSAGEM FRANCA DO PIAUÍ**

RUA FRANCISCO MELO, S/N, CENTRO - CNPJ:41522186/0001-26

Anexo 02

Página 17

Orçamento Programa - Exercício de 2026

NATUREZA DA DESPESA POR ORGÃO E UNIDADE

PODER		02 PODER EXECUTIVO				
ORGÃO		16 FUNDO MUNICIPAL DE ASSISTÊNCIA SOCIAL - FMAS				
UNIDADE		00 FUNDO MUNICIPAL DE ASSISTÊNCIA SOCIAL				
Código	Especificação	F.R.-C.A.	Elemento	Modalidade	Grupo	Categoria Econômica
3.0.00.00	DESPESAS CORRENTES					1.068.000,00
3.0.00.00	DESPESAS CORRENTES					777.250,00
3.0.00.00	DESPESAS CORRENTES					45.000,00
3.0.00.00	DESPESAS CORRENTES					55.000,00
3.1.00.00	PESSOAL E ENCARGOS SOCIAIS				960.250,00	
3.1.90.00	APLICAÇÕES DIRETAS			835.250,00		
3.1.90.04	CONTRATAÇÃO POR TEMPO DETERMINADO	1.500.00.999.000	40.000,00			
3.1.90.04	CONTRATAÇÃO POR TEMPO DETERMINADO	1.660.04.999.000	36.000,00			
3.1.90.11	VENCIMENTOS E VANTAGENS FIXAS - PESSOAL CIVIL	1.500.00.999.000	300.000,00			
3.1.90.11	VENCIMENTOS E VANTAGENS FIXAS - PESSOAL CIVIL	1.660.04.999.000	257.250,00			
3.1.90.13	OBRIGAÇÕES PATRONAIS	1.500.00.999.000	100.000,00			
3.1.90.13	OBRIGAÇÕES PATRONAIS	1.660.04.999.000	2.000,00			
3.1.90.94	INDENIZAÇÕES E RESTITUIÇÕES TRABALHISTAS	1.500.00.999.000	100.000,00			
3.1.91.00	APLICAÇÕES DIRETAS- INTRA-ORÇAMENTÁRIAS			125.000,00		
3.1.91.13	OBRIGAÇÕES PATRONAIS	1.500.00.999.000	100.000,00			
3.1.91.13	OBRIGAÇÕES PATRONAIS	1.660.04.999.000	25.000,00			
3.3.00.00	OUTRAS DESPESAS CORRENTES				985.000,00	
3.3.90.00	APLICAÇÕES DIRETAS			985.000,00		
3.3.90.08	OUTROS BENEFÍCIOS ASSISTENCIAIS DO SERVIDOR E DO MILIT	1.660.04.999.000	1.000,00			
3.3.90.14	DIÁRIAS - CIVIL	1.500.00.999.000	17.000,00			
3.3.90.14	DIÁRIAS - CIVIL	1.660.04.999.000	45.000,00			
3.3.90.30	MATERIAL DE CONSUMO	1.500.00.999.000	42.000,00			
3.3.90.30	MATERIAL DE CONSUMO	1.660.04.999.000	116.000,00			
3.3.90.30	MATERIAL DE CONSUMO	1.661.04.999.000	10.000,00			
3.3.90.30	MATERIAL DE CONSUMO	1.669.04.999.000	15.000,00			
3.3.90.32	MATERIAL, BEM OU SERVIÇO PARA DISTRIBUIÇÃO GRATUITA	1.500.00.999.000	3.000,00			
3.3.90.32	MATERIAL, BEM OU SERVIÇO PARA DISTRIBUIÇÃO GRATUITA	1.660.04.999.000	6.000,00			
3.3.90.33	PASSAGENS E DESPESAS COM LOCOMOÇÃO	1.500.00.999.000	2.000,00			
3.3.90.33	PASSAGENS E DESPESAS COM LOCOMOÇÃO	1.660.04.999.000	1.000,00			
3.3.90.36	OUTROS SERVIÇOS DE TERCEIROS - PESSOA FÍSICA	1.500.00.999.000	62.000,00			
3.3.90.36	OUTROS SERVIÇOS DE TERCEIROS - PESSOA FÍSICA	1.660.04.999.000	136.000,00			
3.3.90.36	OUTROS SERVIÇOS DE TERCEIROS - PESSOA FÍSICA	1.661.04.999.000	5.000,00			
3.3.90.36	OUTROS SERVIÇOS DE TERCEIROS - PESSOA FÍSICA	1.669.04.999.000	10.000,00			
3.3.90.39	OUTROS SERVIÇOS DE TERCEIROS - PESSOA JURÍDICA	1.500.00.999.000	302.000,00			
3.3.90.39	OUTROS SERVIÇOS DE TERCEIROS - PESSOA JURÍDICA	1.660.04.999.000	152.000,00			
3.3.90.39	OUTROS SERVIÇOS DE TERCEIROS - PESSOA JURÍDICA	1.661.04.999.000	30.000,00			
3.3.90.39	OUTROS SERVIÇOS DE TERCEIROS - PESSOA JURÍDICA	1.669.04.999.000	30.000,00			
4.0.00.00	DESPESAS DE CAPITAL					17.000,00
4.0.00.00	DESPESAS DE CAPITAL					125.000,00
4.0.00.00	DESPESAS DE CAPITAL					40.000,00
4.0.00.00	DESPESAS DE CAPITAL					45.000,00
4.4.00.00	INVESTIMENTOS				227.000,00	
4.4.90.00	APLICAÇÕES DIRETAS			227.000,00		
4.4.90.51	OBRAS E INSTALAÇÕES	1.500.00.999.000	100.000,00			
4.4.90.51	OBRAS E INSTALAÇÕES	1.660.04.999.000	9.000,00			
4.4.90.51	OBRAS E INSTALAÇÕES	1.661.04.999.000	20.000,00			

(Continua na página seguinte)



LOA 2026

PASSAGEM FRANCA DO PIAUÍ - PI

PREFEITURA MUN. DE PASSAGEM FRANCA DO PIAUÍ

RUA FRANCISCO MELO, S/N, CENTRO - CNPJ:41522186/0001-26

Anexo 02
Página 18

Orçamento Programa - Exercício de 2026

NATUREZA DA DESPESA POR ORGÃO E UNIDADE

Código	Especificação	F.R.-C.A.	Elemento	Modalidade	Grupo	Categoria Econômica
4.4.90.51	OBRAS E INSTALAÇÕES	1.669.04.999.000	20.000,00			
4.4.90.52	EQUIPAMENTOS E MATERIAL PERMANENTE	1.500.00.999.000	25.000,00			
4.4.90.52	EQUIPAMENTOS E MATERIAL PERMANENTE	1.660.04.999.000	8.000,00			
4.4.90.52	EQUIPAMENTOS E MATERIAL PERMANENTE	1.661.04.999.000	20.000,00			
4.4.90.52	EQUIPAMENTOS E MATERIAL PERMANENTE	1.669.04.999.000	25.000,00			
TOTAL						2.172.250,00

(Continua na página seguinte)

LOA 2026**PASSAGEM FRANCA DO PIAUÍ - PI****PREFEITURA MUN. DE PASSAGEM FRANCA DO PIAUÍ**

RUA FRANCISCO MELO, S/N, CENTRO - CNPJ:41522186/0001-26

Anexo 02

Página 19

Orçamento Programa - Exercício de 2026

NATUREZA DA DESPESA POR ORGÃO E UNIDADE

Código	Especificação	F.R.-C.A.	Elemento	Modalidade	Grupo	Categoria Econômica
3.0.00.00	DESPESAS CORRENTES					2.017.000,00
3.0.00.00	DESPESAS CORRENTES					3.625.700,00
3.0.00.00	DESPESAS CORRENTES					150.000,00
3.0.00.00	DESPESAS CORRENTES					560.000,00
3.0.00.00	DESPESAS CORRENTES					60.000,00
3.0.00.00	DESPESAS CORRENTES					90.000,00
3.1.00.00	PESSOAL E ENCARGOS SOCIAIS				4.061.700,00	
3.1.90.00	APLICAÇÕES DIRETAS			3.861.700,00		
3.1.90.04	CONTRATAÇÃO POR TEMPO DETERMINADO	1.600.02.999.000	13.650,00			
3.1.90.04	CONTRATAÇÃO POR TEMPO DETERMINADO	1.604.02.999.000	55.000,00			
3.1.90.11	VENCIMENTOS E VANTAGENS FIXAS - PESSOAL CIVIL	1.500.00.300.000	800.000,00			
3.1.90.11	VENCIMENTOS E VANTAGENS FIXAS - PESSOAL CIVIL	1.600.02.999.000	2.000.000,00			
3.1.90.11	VENCIMENTOS E VANTAGENS FIXAS - PESSOAL CIVIL	1.604.02.999.000	505.000,00			
3.1.90.11	VENCIMENTOS E VANTAGENS FIXAS - PESSOAL CIVIL	1.605.02.999.000	100.000,00			
3.1.90.13	OBRIGAÇÕES PATRONAIS	1.500.00.300.000	100.000,00			
3.1.90.13	OBRIGAÇÕES PATRONAIS	1.600.02.999.000	100.000,00			
3.1.90.16	OUTRAS DESPESAS VARIÁVEIS - PESSOAL CIVIL	1.605.02.999.000	50.000,00			
3.1.90.92	DESPESAS DE EXERCÍCIOS ANTERIORES	1.600.02.999.000	50.000,00			
3.1.90.94	INDENIZAÇÕES E RESTITUIÇÕES TRABALHISTAS	1.600.02.999.000	88.050,00			
3.1.91.00	APLICAÇÕES DIRETAS- INTRA-ORÇAMENTÁRIAS			200.000,00		
3.1.91.13	OBRIGAÇÕES PATRONAIS	1.500.00.300.000	100.000,00			
3.1.91.13	OBRIGAÇÕES PATRONAIS	1.600.02.999.000	100.000,00			
3.3.00.00	OUTRAS DESPESAS CORRENTES				2.441.000,00	
3.3.90.00	APLICAÇÕES DIRETAS			2.441.000,00		
3.3.90.08	OUTROS BENEFÍCIOS ASSISTENCIAIS DO SERVIDOR E DO MILIT	1.500.00.300.000	1.000,00			
3.3.90.08	OUTROS BENEFÍCIOS ASSISTENCIAIS DO SERVIDOR E DO MILIT	1.600.02.999.000	5.000,00			
3.3.90.14	DIÁRIAS - CIVIL	1.500.00.300.000	10.000,00			
3.3.90.14	DIÁRIAS - CIVIL	1.600.02.999.000	47.000,00			
3.3.90.30	MATERIAL DE CONSUMO	1.500.00.300.000	450.000,00			
3.3.90.30	MATERIAL DE CONSUMO	1.600.02.999.000	607.000,00			
3.3.90.30	MATERIAL DE CONSUMO	1.621.02.999.000	50.000,00			
3.3.90.30	MATERIAL DE CONSUMO	1.659.02.999.000	20.000,00			
3.3.90.35	SERVIÇOS DE CONSULTORIA	1.500.00.300.000	50.000,00			
3.3.90.36	OUTROS SERVIÇOS DE TERCEIROS - PESSOA FÍSICA	1.500.00.300.000	30.000,00			
3.3.90.36	OUTROS SERVIÇOS DE TERCEIROS - PESSOA FÍSICA	1.600.02.999.000	247.000,00			
3.3.90.36	OUTROS SERVIÇOS DE TERCEIROS - PESSOA FÍSICA	1.621.02.999.000	20.000,00			
3.3.90.36	OUTROS SERVIÇOS DE TERCEIROS - PESSOA FÍSICA	1.659.02.999.000	10.000,00			
3.3.90.39	OUTROS SERVIÇOS DE TERCEIROS - PESSOA JURÍDICA	1.500.00.300.000	450.000,00			
3.3.90.39	OUTROS SERVIÇOS DE TERCEIROS - PESSOA JURÍDICA	1.600.02.999.000	367.000,00			
3.3.90.39	OUTROS SERVIÇOS DE TERCEIROS - PESSOA JURÍDICA	1.621.02.999.000	20.000,00			
3.3.90.39	OUTROS SERVIÇOS DE TERCEIROS - PESSOA JURÍDICA	1.659.02.999.000	30.000,00			
3.3.90.40	SERVIÇOS DE TECNOLOGIA DA INFORMAÇÃO E COMUNICAÇÃO	1.500.00.300.000	25.000,00			
3.3.90.47	OBRIGAÇÕES TRIBUTÁRIAS E CONTRIBUTIVAS	1.500.00.300.000	1.000,00			
3.3.90.92	DESPESAS DE EXERCÍCIOS ANTERIORES	1.600.02.999.000	1.000,00			
4.0.00.00	DESPESAS DE CAPITAL					25.000,00
4.0.00.00	DESPESAS DE CAPITAL					50.000,00

(Continua na página seguinte)



LOA 2026

PASSAGEM FRANCA DO PIAUÍ - PI

PREFEITURA MUN. DE PASSAGEM FRANCA DO PIAUÍ

RUA FRANCISCO MELO, S/N, CENTRO - CNPJ:41522186/0001-26

Anexo 02
Página 20

Orçamento Programa - Exercício de 2026

NATUREZA DA DESPESA POR ORGÃO E UNIDADE

PODER 02 PODER EXECUTIVO ORGÃO 17 FUNDO MUNICIPAL DE SAÚDE - FMS UNIDADE 00 FUNDO MUNICIPAL DE SAÚDE - FMS						
Código	Especificação	F.R.-C.A.	Elemento	Modalidade	Grupo	Categoria Econômica
4.0.00.00	DESPESAS DE CAPITAL					125.000,00
4.0.00.00	DESPESAS DE CAPITAL					20.000,00
4.0.00.00	DESPESAS DE CAPITAL					200.000,00
4.0.00.00	DESPESAS DE CAPITAL					80.000,00
4.4.00.00	INVESTIMENTOS				500.000,00	
4.4.90.00	APLICAÇÕES DIRETAS			500.000,00		
4.4.90.51	OBRAS E INSTALAÇÕES	1.500.00.300.000	100.000,00			
4.4.90.51	OBRAS E INSTALAÇÕES	1.600.02.999.000	25.000,00			
4.4.90.51	OBRAS E INSTALAÇÕES	1.601.02.999.000	50.000,00			
4.4.90.51	OBRAS E INSTALAÇÕES	1.659.02.999.000	50.000,00			
4.4.90.52	EQUIPAMENTOS E MATERIAL PERMANENTE	1.500.00.300.000	100.000,00			
4.4.90.52	EQUIPAMENTOS E MATERIAL PERMANENTE	1.600.02.999.000	25.000,00			
4.4.90.52	EQUIPAMENTOS E MATERIAL PERMANENTE	1.601.02.999.000	75.000,00			
4.4.90.52	EQUIPAMENTOS E MATERIAL PERMANENTE	1.621.02.999.000	20.000,00			
4.4.90.52	EQUIPAMENTOS E MATERIAL PERMANENTE	1.636.02.999.000	25.000,00			
4.4.90.52	EQUIPAMENTOS E MATERIAL PERMANENTE	1.659.02.999.000	30.000,00			
TOTAL						7.002.700,00

(Continua na página seguinte)

LOA 2026**PASSAGEM FRANCA DO PIAUÍ - PI****PREFEITURA MUN. DE PASSAGEM FRANCA DO PIAUÍ**

RUA FRANCISCO MELO, S/N, CENTRO - CNPJ:41522186/0001-26

Anexo 02

Página 21

Orçamento Programa - Exercício de 2026

NATUREZA DA DESPESA POR ORGÃO E UNIDADE

Código	Especificação	F.R.-C.A.	Elemento	Modalidade	Grupo	Categoria Econômica
PODER	02 PODER EXECUTIVO					
ORGÃO	18 FUNDO PREVIDENCIARIO DO MUNICIPIO DE PASSAGEM FRANCA					
UNIDADE	00 FUNDO PREVIDENCIARIO DO MUNICIPIO DE PASSAGEM FRANCA					
3.0.00.00	DESPESAS CORRENTES					2.390.300,00
3.0.00.00	DESPESAS CORRENTES					165.900,00
3.1.00.00	PESSOAL E ENCARGOS SOCIAIS				2.412.700,00	
3.1.90.00	APLICAÇÕES DIRETAS			2.410.700,00		
3.1.90.01	APOSENTADORIAS DO RPPS, RESERVA REMUNERADA E REFOR	1.800.00.999.000	2.250.000,00			
3.1.90.01	APOSENTADORIAS DO RPPS, RESERVA REMUNERADA E REFOR	1.800.00.999.000	10.000,00			
3.1.90.03	PENSÕES DO RPPS E DO MILITAR	1.800.00.999.000	94.300,00			
3.1.90.03	PENSÕES DO RPPS E DO MILITAR	1.800.00.999.000	6.000,00			
3.1.90.11	VENCIMENTOS E VANTAGENS FIXAS - PESSOAL CIVIL	1.802.00.999.000	12.000,00			
3.1.90.13	OBRIGAÇÕES PATRONAIS	1.802.00.999.000	2.400,00			
3.1.90.92	DESPESAS DE EXERCÍCIOS ANTERIORES	1.800.00.999.000	30.000,00			
3.1.90.92	DESPESAS DE EXERCÍCIOS ANTERIORES	1.802.00.999.000	6.000,00			
3.1.91.00	APLICAÇÕES DIRETAS- INTRA-ORÇAMENTÁRIAS			2.000,00		
3.1.91.13	OBRIGAÇÕES PATRONAIS	1.802.00.999.000	2.000,00			
3.3.00.00	OUTRAS DESPESAS CORRENTES				143.500,00	
3.3.90.00	APLICAÇÕES DIRETAS			143.500,00		
3.3.90.14	DIÁRIAS - CIVIL	1.802.00.999.000	24.000,00			
3.3.90.30	MATERIAL DE CONSUMO	1.802.00.999.000	6.100,00			
3.3.90.33	PASSAGENS E DESPESAS COM LOCOMOÇÃO	1.802.00.999.000	1.200,00			
3.3.90.35	SERVIÇOS DE CONSULTORIA	1.802.00.999.000	80.000,00			
3.3.90.36	OUTROS SERVIÇOS DE TERCEIROS - PESSOA FÍSICA	1.802.00.999.000	7.200,00			
3.3.90.39	OUTROS SERVIÇOS DE TERCEIROS - PESSOA JURÍDICA	1.802.00.999.000	20.000,00			
3.3.90.40	SERVIÇOS DE TECNOLOGIA DA INFORMAÇÃO E COMUNICAÇÃO	1.802.00.999.000	3.000,00			
3.3.90.47	OBRIGAÇÕES TRIBUTÁRIAS E CONTRIBUTIVAS	1.802.00.999.000	2.000,00			
4.0.00.00	DESPESAS DE CAPITAL					8.000,00
4.4.00.00	INVESTIMENTOS				8.000,00	
4.4.90.00	APLICAÇÕES DIRETAS			8.000,00		
4.4.90.51	OBRAS E INSTALAÇÕES	1.802.00.999.000	2.000,00			
4.4.90.52	EQUIPAMENTOS E MATERIAL PERMANENTE	1.802.00.999.000	6.000,00			
9.0.00.00	RESERVA DE CONTINGÊNCIA					235.800,00
9.9.00.00	RESERVA DE CONTINGÊNCIA				235.800,00	
9.9.99.00	RESERVA DE CONTINGÊNCIA			235.800,00		
9.9.99.99	RESERVA DE CONTINGÊNCIA	1.800.00.999.000	235.800,00			
TOTAL						2.800.000,00

(Continua na página seguinte)

LOA 2026
PASSAGEM FRANCA DO PIAUÍ - PI
PREFEITURA MUN. DE PASSAGEM FRANCA DO PIAUÍ

RUA FRANCISCO MELO, S/N, CENTRO - CNPJ:41522186/0001-26

Anexo 02

Página 22

Orçamento Programa - Exercício de 2026

NATUREZA DA DESPESA POR ORGÃO E UNIDADE

PODER 02 PODER EXECUTIVO ORGÃO 20 SECRETARIA MUNICIPAL DE SAUDE UNIDADE 00 SECRETARIA MUNICIPAL DE SAUDE						
Código	Especificação	F.R.-C.A.	Elemento	Modalidade	Grupo	Categoria Econômica
3.0.00.00	DESPESAS CORRENTES					30.000,00
3.0.00.00	DESPESAS CORRENTES					50.000,00
3.0.00.00	DESPESAS CORRENTES					760.000,00
3.1.00.00	PESSOAL E ENCARGOS SOCIAIS				200.000,00	
3.1.90.00	APLICAÇÕES DIRETAS			200.000,00		
3.1.90.11	VENCIMENTOS E VANTAGENS FIXAS - PESSOAL CIVIL	1.500.00.300.000	200.000,00			
3.3.00.00	OUTRAS DESPESAS CORRENTES				640.000,00	
3.3.90.00	APLICAÇÕES DIRETAS			640.000,00		
3.3.90.14	DIÁRIAS - CIVIL	1.500.00.300.000	20.000,00			
3.3.90.30	MATERIAL DE CONSUMO	1.500.00.300.000	300.000,00			
3.3.90.35	SERVIÇOS DE CONSULTORIA	1.500.00.300.000	20.000,00			
3.3.90.36	OUTROS SERVIÇOS DE TERCEIROS - PESSOA FÍSICA	1.500.00.300.000	100.000,00			
3.3.90.36	OUTROS SERVIÇOS DE TERCEIROS - PESSOA FÍSICA	1.636.02.999.000	25.000,00			
3.3.90.39	OUTROS SERVIÇOS DE TERCEIROS - PESSOA JURÍDICA	1.500.00.300.000	100.000,00			
3.3.90.39	OUTROS SERVIÇOS DE TERCEIROS - PESSOA JURÍDICA	1.636.02.999.000	25.000,00			
3.3.90.39	OUTROS SERVIÇOS DE TERCEIROS - PESSOA JURÍDICA	1.710.05.999.000	30.000,00			
3.3.90.40	SERVIÇOS DE TECNOLOGIA DA INFORMAÇÃO E COMUNICAÇÃO	1.500.00.300.000	20.000,00			
4.0.00.00	DESPESAS DE CAPITAL					25.000,00
4.0.00.00	DESPESAS DE CAPITAL					200.000,00
4.0.00.00	DESPESAS DE CAPITAL					50.000,00
4.4.00.00	INVESTIMENTOS				275.000,00	
4.4.90.00	APLICAÇÕES DIRETAS			275.000,00		
4.4.90.51	OBRAS E INSTALAÇÕES	1.500.00.300.000	100.000,00			
4.4.90.51	OBRAS E INSTALAÇÕES	1.636.02.999.000	25.000,00			
4.4.90.51	OBRAS E INSTALAÇÕES	1.710.05.999.000	50.000,00			
4.4.90.52	EQUIPAMENTOS E MATERIAL PERMANENTE	1.500.00.300.000	100.000,00			
TOTAL						1.115.000,00

(Continua na página seguinte)

LOA 2026**PASSAGEM FRANCA DO PIAUÍ - PI****PREFEITURA MUN. DE PASSAGEM FRANCA DO PIAUÍ**

RUA FRANCISCO MELO, S/N, CENTRO - CNPJ:41522186/0001-26

Anexo 02

Orçamento Programa - Exercício de 2026

Página 23

NATUREZA DA DESPESA POR ORGÃO E UNIDADE

PODER 02 PODER EXECUTIVO ORGÃO 21 SECRETARIA DE CULTURA UNIDADE 00 SECRETARIA DE CULTURA						
Código	Especificação	F.R.-C.A.	Elemento	Modalidade	Grupo	Categoria Econômica
3.0.00.00	DESPESAS CORRENTES					201.000,00
3.0.00.00	DESPESAS CORRENTES					100.000,00
3.0.00.00	DESPESAS CORRENTES					535.000,00
3.0.00.00	DESPESAS CORRENTES					100.000,00
3.1.00.00	PESSOAL E ENCARGOS SOCIAIS				150.000,00	
3.1.90.00	APLICAÇÕES DIRETAS			150.000,00		
3.1.90.11	VENCIMENTOS E VANTAGENS FIXAS - PESSOAL CIVIL	1.500.00.999.000	150.000,00			
3.3.00.00	OUTRAS DESPESAS CORRENTES				786.000,00	
3.3.50.00	TRANSFERÊNCIAS A INSTITUIÇÕES PRIVADAS SEM FINS LUCRATIV			5.000,00		
3.3.50.43	SUBVENÇÕES SOCIAIS	1.500.00.999.000	5.000,00			
3.3.90.00	APLICAÇÕES DIRETAS			781.000,00		
3.3.90.30	MATERIAL DE CONSUMO	1.500.00.999.000	60.000,00			
3.3.90.31	PREMIAÇÕES CULTURAIS, ARTÍSTICAS, CIENTÍFICAS, DESPORTI	1.500.00.999.000	60.000,00			
3.3.90.31	PREMIAÇÕES CULTURAIS, ARTÍSTICAS, CIENTÍFICAS, DESPORTI	1.719.05.999.000	100.000,00			
3.3.90.36	OUTROS SERVIÇOS DE TERCEIROS - PESSOA FÍSICA	1.500.00.999.000	10.000,00			
3.3.90.36	OUTROS SERVIÇOS DE TERCEIROS - PESSOA FÍSICA	1.715.05.999.000	100.000,00			
3.3.90.36	OUTROS SERVIÇOS DE TERCEIROS - PESSOA FÍSICA	1.716.05.999.000	50.000,00			
3.3.90.36	OUTROS SERVIÇOS DE TERCEIROS - PESSOA FÍSICA	1.719.05.999.000	60.000,00			
3.3.90.39	OUTROS SERVIÇOS DE TERCEIROS - PESSOA JURÍDICA	1.500.00.999.000	250.000,00			
3.3.90.39	OUTROS SERVIÇOS DE TERCEIROS - PESSOA JURÍDICA	1.719.05.999.000	41.000,00			
3.3.90.48	OUTROS AUXÍLIOS FINANCEIROS A PESSOAS FÍSICAS	1.716.05.999.000	50.000,00			
TOTAL						936.000,00

(Continua na página seguinte)

LOA 2026
PASSAGEM FRANCA DO PIAUÍ - PI
PREFEITURA MUN. DE PASSAGEM FRANCA DO PIAUÍ

RUA FRANCISCO MELO, S/N, CENTRO - CNPJ:41522186/0001-26

 Anexo 02
 Página 24

Orçamento Programa - Exercício de 2026

NATUREZA DA DESPESA POR ORGÃO E UNIDADE

Código	Especificação	F.R.-C.A.	Elemento	Modalidade	Grupo	Categoria Econômica
3.0.00.00	DESPESAS CORRENTES					290.000,00
3.1.00.00	PESSOAL E ENCARGOS SOCIAIS				100.000,00	
3.1.90.00	APLICAÇÕES DIRETAS			100.000,00		
3.1.90.11	VENCIMENTOS E VANTAGENS FIXAS - PESSOAL CIVIL	1.500.00.999.000	100.000,00			
3.3.00.00	OUTRAS DESPESAS CORRENTES				190.000,00	
3.3.50.00	TRANSFERÊNCIAS A INSTITUIÇÕES PRIVADAS SEM FINS LUCRATIV			20.000,00		
3.3.50.43	SUBVENÇÕES SOCIAIS	1.500.00.999.000	20.000,00			
3.3.90.00	APLICAÇÕES DIRETAS			170.000,00		
3.3.90.14	DIÁRIAS - CIVIL	1.500.00.999.000	5.000,00			
3.3.90.30	MATERIAL DE CONSUMO	1.500.00.999.000	50.000,00			
3.3.90.31	PREMIAÇÕES CULTURAIS, ARTÍSTICAS, CIENTÍFICAS, DESPORTI	1.500.00.999.000	15.000,00			
3.3.90.36	OUTROS SERVIÇOS DE TERCEIROS - PESSOA FÍSICA	1.500.00.999.000	50.000,00			
3.3.90.39	OUTROS SERVIÇOS DE TERCEIROS - PESSOA JURÍDICA	1.500.00.999.000	50.000,00			
4.0.00.00	DESPESAS DE CAPITAL					40.000,00
4.4.00.00	INVESTIMENTOS				40.000,00	
4.4.90.00	APLICAÇÕES DIRETAS			40.000,00		
4.4.90.51	OBRAS E INSTALAÇÕES	1.500.00.999.000	40.000,00			
TOTAL						330.000,00

(Continua na página seguinte)

LOA 2026**PASSAGEM FRANCA DO PIAUÍ - PI****PREFEITURA MUN. DE PASSAGEM FRANCA DO PIAUÍ**

RUA FRANCISCO MELO, S/N, CENTRO - CNPJ:41522186/0001-26

Anexo 02

Página 25

Orçamento Programa - Exercício de 2026

NATUREZA DA DESPESA POR ORGÃO E UNIDADE

Código	Especificação	F.R.-C.A.	Elemento	Modalidade	Grupo	Categoria Econômica
9.0.00.00	RESERVA DE CONTINGÊNCIA					300.000,00
9.9.00.00	RESERVA DE CONTINGÊNCIA				300.000,00	
9.9.99.00	RESERVA DE CONTINGÊNCIA			300.000,00		
9.9.99.99	RESERVA DE CONTINGÊNCIA	1.500.00.999.001	300.000,00			
TOTAL						300.000,00
TOTAL GERAL						54.840.726,22

**SAULO VINICIUS
RODRIGUES
SATURNINO:035
24259383**

Assinado digitalmente por SAULO VINICIUS
RODRIGUES SATURNINO 03524259383
NO. CUBR. OUI-PI-Brasil. OUI-Secretaria da
Receita Federal do Brasil - RFB. OUI-RFB e CPF
A1. OUI-AC ONLINE RFB vs. OUI-AR ONLINE
NORDESTE CERTIFICADORA, OUI-
Votoprensencia. OUI-38018984000124. CN-
SAULO VINICIUS RODRIGUES
SATURNINO 03524259383
Razão: Eu sou o autor deste documento
Localização:
Data: 2025.10.30 10:29:46-0300
Fonte PDF: Reader Versão: 2024.2.0

SAULO VINICIUS RODRIGUES SATURNINO
PREFEITO MUNICIPAL
 035.242.593-83

(Continua na página seguinte)



LOA 2026

PASSAGEM FRANCA DO PIAUÍ - PI

PREFEITURA MUN. DE PASSAGEM FRANCA DO PIAUÍ

RUA FRANCISCO MELO, S/N, CENTRO - CNPJ:41522186/0001-26

Orçamento Programa - Exercício de 2026

Anexo 06

Página 1

PROGRAMA DE TRABALHO

(Inc.II, § 2º, Art.2º)

01 PODER LEGISLATIVO

01 CÂMARA MUNICIPAL

Código	Especificação	Operação Especial	Projetos	Atividades	Total
01	Legislativa	1.000,00	66.359,00	1.283.991,00	1.351.350,00
01	031 Ação Legislativa	1.000,00	66.359,00	1.283.991,00	1.351.350,00
01	031 0001 AÇÕES ESTRUTURAIS DO LEGISLATIVO		66.359,00	25.000,00	91.359,00
01.031.0001.1023.0000	Reforma e Ampliação do Prédio da Câmara		66.359,00		66.359,00
01.031.0001.2001.0000	Manutenção Administrativa da Câmara			25.000,00	25.000,00
01	031 0002 ATUAÇÃO LEGISLATIVA			1.233.991,00	1.233.991,00
01.031.0002.2001.0000	Manutenção Administrativa da Câmara			1.221.991,00	1.221.991,00
01.031.0002.2007.0000	Transferência de Recursos a Outras Entidades			12.000,00	12.000,00
01	031 0008 DIVULGAÇÃO INSTITUCIONAL			25.000,00	25.000,00
01.031.0008.2010.0000	Publicação de Editais e Notas			25.000,00	25.000,00
01	031 0012 OPERAÇÕES E ENCARGOS ESPECIAIS	1.000,00			1.000,00
01.031.0012.0001.0000	Amortização da Dívida Interna	1.000,00			1.000,00
TOTAL		1.000,00	66.359,00	1.283.991,00	1.351.350,00

PREFEITURA MUN. DE PASSAGEM FRANCA DO PIAUÍ

RUA FRANCISCO MELO, S/N, CENTRO - CNPJ:41522186/0001-26

Orçamento Programa - Exercício de 2026

Anexo 06

Página 2

PROGRAMA DE TRABALHO

(Inc.II, § 2º, Art.2º)

02 PODER EXECUTIVO

01 GABINETE DO PREFEITO

Código	Especificação	Operação Especial	Projetos	Atividades	Total
04	Administração			362.000,00	362.000,00
04	122 Administração Geral			362.000,00	362.000,00
04	122 0005 APOIO ADMINISTRATIVO			362.000,00	362.000,00
04.122.0005.2005.0000	Manutenção dos Encargos com Assessoria Jurídica			2.000,00	2.000,00
04.122.0005.2006.0000	Manutenção do Gabinete do Prefeito			360.000,00	360.000,00
TOTAL		0,00	0,00	362.000,00	362.000,00

(Continua na página seguinte)

LOA 2026**PASSAGEM FRANCA DO PIAUÍ - PI****PREFEITURA MUN. DE PASSAGEM FRANCA DO PIAUÍ**

RUA FRANCISCO MELO, S/N, CENTRO - CNPJ:41522186/0001-26

Orçamento Programa - Exercício de 2026

Anexo 06

Página 3

PROGRAMA DE TRABALHO

(Inc.II, § 2º, Art.2º)

02 PODER EXECUTIVO					
05 SECRETARIA DE ADMINISTRAÇÃO					
Código	Especificação	Operação Especial	Projetos	Atividades	Total
04	Administração		783.000,00	4.426.000,00	5.209.000,00
04	122 Administração Geral		783.000,00	4.021.000,00	4.804.000,00
04	122 0003 APOIO SOCIAL BÁSICO			2.000,00	2.000,00
04.122.0003.2094.0000	Programa Nosso Gás			2.000,00	2.000,00
04	122 0005 APOIO ADMINISTRATIVO		783.000,00	3.919.000,00	4.702.000,00
04.122.0005.1020.0000	Aquisição de Veículo para Administração Geral		100.000,00		100.000,00
04.122.0005.1027.0000	Encargos com o pagamento de precatórios		20.000,00		20.000,00
04.122.0005.1048.0000	CONSTRUÇÃO, REFORMA E AMP. DE PRÉDIOS PÚBLICOS		213.000,00		213.000,00
04.122.0005.1049.0000	AQUISIÇÃO DE MATERIAS PERMANENTES		450.000,00		450.000,00
04.122.0005.2009.0000	Manutenção Administrativa da Secretaria			3.919.000,00	3.919.000,00
04	122 0008 DIVULGAÇÃO INSTITUCIONAL			100.000,00	100.000,00
04.122.0008.2010.0000	Publicação de Editais e Notas			100.000,00	100.000,00
04	128 Formação de Recursos Humanos			395.000,00	395.000,00
04	128 0028 REALIZAÇÃO DE CONCURSOS PÚBLICOS			395.000,00	395.000,00
04.128.0028.2017.0000	Realização de Concursos Públicos			395.000,00	395.000,00
04	181 Policiamento			10.000,00	10.000,00
04	181 0026 POLICIAMENTO MILITAR			10.000,00	10.000,00
04.181.0026.2021.0000	Encargos com a Segurança Pública			10.000,00	10.000,00
TOTAL		0,00	783.000,00	4.426.000,00	5.209.000,00

(Continua na página seguinte)



LOA 2026

PASSAGEM FRANCA DO PIAUÍ - PI

PREFEITURA MUN. DE PASSAGEM FRANCA DO PIAUÍ

RUA FRANCISCO MELO, S/N, CENTRO - CNPJ:41522186/0001-26

Orçamento Programa - Exercício de 2026
Anexo 06
Página 4

PROGRAMA DE TRABALHO

(Inc.II, § 2º, Art.2º)

Código	Especificação	Operação Especial	Projetos	Atividades	Total
02	PODER EXECUTIVO				
06	SECRETARIA DE FINANÇAS, ORÇAMENTO E CONTROLE				
04	Administração	101.000,00	50.000,00	675.000,00	826.000,00
04	123 Administração Financeira	101.000,00	50.000,00	675.000,00	826.000,00
04	123 0011 CONTROLE CONTÁBIL, FINANCEIRO E ECONÔMICO	101.000,00	50.000,00	675.000,00	826.000,00
04.123.0011.0002.0000	Contrib. p/Form do Patr. do Serv. Público - PASEP	101.000,00			101.000,00
04.123.0011.1049.0000	AQUISIÇÃO DE MATERIAS PERMANENTES		50.000,00		50.000,00
04.123.0011.2011.0000	Manutenção da Secretaria de Finanças			385.000,00	385.000,00
04.123.0011.2015.0000	Manutenção do Depto. de Controle Orçamentário, Contabil e Financeiro			290.000,00	290.000,00
28	Encargos Especiais	505.000,00			505.000,00
28	841 Refinanciamento da Dívida Interna	505.000,00			505.000,00
28	841 0012 OPERAÇÕES E ENCARGOS ESPECIAIS	505.000,00			505.000,00
28.841.0012.0001.0000	Amortização da Dívida Interna	505.000,00			505.000,00
TOTAL		606.000,00	50.000,00	675.000,00	1.331.000,00

(Continua na página seguinte)

LOA 2026**PASSAGEM FRANCA DO PIAUÍ - PI****PREFEITURA MUN. DE PASSAGEM FRANCA DO PIAUÍ**

RUA FRANCISCO MELO, S/N, CENTRO - CNPJ:41522186/0001-26

Orçamento Programa - Exercício de 2026

Anexo 06

Página 5

PROGRAMA DE TRABALHO

(Inc.II, § 2º, Art.2º)

02 PODER EXECUTIVO					
07 SECRETARIA MUNICIPAL DE EDUCAÇÃO					
Código	Especificação	Operação Especial	Projetos	Atividades	T o t a l
12	Educação		900.341,22	4.409.085,00	5.309.426,22
12	122 Administração Geral		50.000,00	554.000,00	604.000,00
12	122 0005 APOIO ADMINISTRATIVO		50.000,00	554.000,00	604.000,00
12.122.0005.1048.0000	CONSTRUÇÃO, REFORMA E AMP. DE PRÉDIOS PÚBLICOS		25.000,00		25.000,00
12.122.0005.1049.0000	AQUISIÇÃO DE MATERIAS PERMANENTES		25.000,00		25.000,00
12.122.0005.2092.0000	Precatórios FUNDEF			252.000,00	252.000,00
12.122.0005.2109.0000	PRECATÓRIOS FUNDEB			302.000,00	302.000,00
12	361 Ensino Fundamental		850.341,22	3.855.085,00	4.705.426,22
12	361 0005 APOIO ADMINISTRATIVO			105.000,00	105.000,00
12.361.0005.2036.0000	Man. e Encargos da Secretaria de Educação			105.000,00	105.000,00
12	361 0006 GESTÃO ADMINISTRATIVA SUPERIOR		343.226,22	2.438.085,00	2.781.311,22
12.361.0006.1049.0000	AQUISIÇÃO DE MATERIAS PERMANENTES		343.226,22		343.226,22
12.361.0006.2036.0000	Man. e Encargos da Secretaria de Educação			2.438.085,00	2.438.085,00
12	361 0010 EDIFICAÇÕES PÚBLICAS		135.115,00	100.000,00	235.115,00
12.361.0010.1022.0000	Construção e Ampliação de Unidades Escolares		135.115,00		135.115,00
12.361.0010.2045.0000	Man. e Recup. de Escolas Municipais			100.000,00	100.000,00
12	361 0030 ACESSO INTEGRAL AO ENSINO FUNDAMENTAL		170.000,00	345.000,00	515.000,00
12.361.0030.1048.0000	CONSTRUÇÃO, REFORMA E AMP. DE PRÉDIOS PÚBLICOS		60.000,00		60.000,00
12.361.0030.1049.0000	AQUISIÇÃO DE MATERIAS PERMANENTES		110.000,00		110.000,00
12.361.0030.2036.0000	Man. e Encargos da Secretaria de Educação			75.000,00	75.000,00
12.361.0030.2039.0000	Manutenção do Ensino Regular			270.000,00	270.000,00
12	361 0031 ENCARGOS COM O PESSOAL DO ENSINO FUNDAMENTAL			170.000,00	170.000,00
12.361.0031.2028.0000	Execução Ações Programa PDDE			60.000,00	60.000,00
12.361.0031.2039.0000	Manutenção do Ensino Regular			60.000,00	60.000,00
12.361.0031.2110.0000	MANUTENÇÃO E DESENVOLVIMENTO DO ENSINO			50.000,00	50.000,00
12	361 0032 TRANSPORTE ESCOLAR		100.000,00	87.000,00	187.000,00
12.361.0032.1005.0000	Aquisição de Transporte Escolar		100.000,00		100.000,00
12.361.0032.2046.0000	Man. Transportes Escolares-Educação Básica			87.000,00	87.000,00
12	361 0033 ALIMENTAÇÃO E NUTRIÇÃO		2.000,00	254.000,00	256.000,00
12.361.0033.1048.0000	CONSTRUÇÃO, REFORMA E AMP. DE PRÉDIOS PÚBLICOS		1.000,00		1.000,00
12.361.0033.1049.0000	AQUISIÇÃO DE MATERIAS PERMANENTES		1.000,00		1.000,00
12.361.0033.2043.0000	Man. do Programa de Alimentação Escolar			254.000,00	254.000,00
12	361 0035 CONCESSÃO DE BOLSA DE ESTUDOS			55.000,00	55.000,00
12.361.0035.2085.0000	Concessão de Bolsa de Estudos			55.000,00	55.000,00
12	361 0052 MANUTENÇÃO DO ENSINO FUNDAMENTAL		100.000,00	301.000,00	401.000,00
12.361.0052.1048.0000	CONSTRUÇÃO, REFORMA E AMP. DE PRÉDIOS PÚBLICOS		25.000,00		25.000,00
12.361.0052.1049.0000	AQUISIÇÃO DE MATERIAS PERMANENTES		75.000,00		75.000,00
12.361.0052.2110.0000	MANUTENÇÃO E DESENVOLVIMENTO DO ENSINO			301.000,00	301.000,00
TOTAL		0,00	900.341,22	4.409.085,00	5.309.426,22

(Continua na página seguinte)

LOA 2026
PASSAGEM FRANCA DO PIAUÍ - PI
PREFEITURA MUN. DE PASSAGEM FRANCA DO PIAUÍ

RUA FRANCISCO MELO, S/N, CENTRO - CNPJ:41522186/0001-26

Orçamento Programa - Exercício de 2026

Anexo 06

Página 6

PROGRAMA DE TRABALHO

(Inc.II, § 2º, Art.2º)

02 PODER EXECUTIVO					
10 SECRETARIA DE ASSISTÊNCIA SOCIAL, TRABALHO E CIDADANIA					
Código	Especificação	Operação Especial	Projetos	Atividades	Total
08	Assistência Social		40.000,00	1.368.000,00	1.408.000,00
08	122 Administração Geral			1.248.000,00	1.248.000,00
08	122 0021 PROTEÇÃO SOCIAL BÁSICA			1.233.000,00	1.233.000,00
08.122.0021.2072.0000	Encargos da Sec. de Assistência Social			1.233.000,00	1.233.000,00
08	122 0041 PROGRAMA CESTA NA MESA			15.000,00	15.000,00
08.122.0041.2072.0000	Encargos da Sec. de Assistência Social			15.000,00	15.000,00
08	243 Assistência à Criança e ao Adolescente		40.000,00	120.000,00	160.000,00
08	243 0055 MANUT. DO FUNDO DOS DIREIT. DA CRIANÇA E ADOLESCENTE		20.000,00	60.000,00	80.000,00
08.243.0055.1049.0000	AQUISIÇÃO DE MATERIAS PERMANENTES		20.000,00		20.000,00
08.243.0055.2113.0000	AÇÕES DE COMBATE AO USO DE DROGAS E OUTROS INTORPECENTES			60.000,00	60.000,00
08	243 0056 MANUT. DO FUNDO MUNIC. DA INFÂNCIA E ADOLESCÊNCIA		20.000,00	60.000,00	80.000,00
08.243.0056.1048.0000	CONSTRUÇÃO, REFORMA E AMP. DE PRÉDIOS PÚBLICOS		20.000,00		20.000,00
08.243.0056.2114.0000	MANUT. DO FUNDO MUNICIPAL DA INFÂNCIA E ADOLESCÊNCIA			60.000,00	60.000,00
TOTAL		0,00	40.000,00	1.368.000,00	1.408.000,00

(Continua na página seguinte)

LOA 2026**PASSAGEM FRANCA DO PIAUÍ - PI****PREFEITURA MUN. DE PASSAGEM FRANCA DO PIAUÍ**

RUA FRANCISCO MELO, S/N, CENTRO - CNPJ:41522186/0001-26

Orçamento Programa - Exercício de 2026

Anexo 06

Página 7

PROGRAMA DE TRABALHO

(Inc.II, § 2º, Art.2º)

02 PODER EXECUTIVO					
11 SECRETARIA DE OBRAS, SERV. PÚBLICOS, HABITAÇÃO E URBANISMO					
Código	Especificação	Operação Especial	Projetos	Atividades	T o t a l
04	Administração		36.000,00	555.000,00	591.000,00
04	122 Administração Geral		10.000,00	555.000,00	565.000,00
04	122 0005 APOIO ADMINISTRATIVO		10.000,00	555.000,00	565.000,00
04.122.0005.1049.0000	AQUISIÇÃO DE MATERIAS PERMANENTES		10.000,00		10.000,00
04.122.0005.2050.0000	Man. e Enc. da Sec. de Obras e Serv. Públicos			555.000,00	555.000,00
04	451 Infra-Estrutura Urbana		26.000,00		26.000,00
04	451 0010 EDIFICAÇÕES PÚBLICAS		26.000,00		26.000,00
04.451.0010.1006.0000	Aquisição e/ou Indenização de Imóveis		26.000,00		26.000,00
15	Urbanismo		291.000,00	303.000,00	594.000,00
15	451 Infra-Estrutura Urbana		150.000,00		150.000,00
15	451 0010 EDIFICAÇÕES PÚBLICAS		50.000,00		50.000,00
15.451.0010.1024.0000	Construção e Reforma de Praças, Parques e Jardins		50.000,00		50.000,00
15	451 0054 GESTÃO E DESENVOLVIMENTO		100.000,00		100.000,00
15.451.0054.1049.0000	AQUISIÇÃO DE MATERIAS PERMANENTES		100.000,00		100.000,00
15	452 Serviços Urbanos		141.000,00	303.000,00	444.000,00
15	452 0003 APOIO SOCIAL BÁSICO			145.000,00	145.000,00
15.452.0003.2052.0000	Recuperação de Cemitérios			55.000,00	55.000,00
15.452.0003.2055.0000	Manutenção de Serviços Funerários			90.000,00	90.000,00
15	452 0004 FORMAÇÃO DE ÁREAS DE LAZER		106.000,00	5.000,00	111.000,00
15.452.0004.1024.0000	Construção e Reforma de Praças, Parques e Jardins		106.000,00		106.000,00
15.452.0004.2057.0000	Man. de Praças, Parques e Jardins			5.000,00	5.000,00
15	452 0007 APRIMORAMENTOS DOS SERVIÇOS DE LIMPEZA PÚBLICA			95.000,00	95.000,00
15.452.0007.2058.0000	Man. dos Serviços de Limpeza Pública			95.000,00	95.000,00
15	452 0013 EXPANSÃO DA INFRAESTRUTURA BÁSICA		35.000,00	58.000,00	93.000,00
15.452.0013.1010.0000	Construção, Recuperação e Conservação de Calçamento		10.000,00		10.000,00
15.452.0013.1011.0000	Abertura de Ruas e Avenidas		25.000,00		25.000,00
15.452.0013.2053.0000	Recup. e Conservação de Calçamento			58.000,00	58.000,00
16	Habitação		200.000,00		200.000,00
16	482 Habitação Urbana		200.000,00		200.000,00
16	482 0018 HABITAÇÕES URBANAS		200.000,00		200.000,00
16.482.0018.1009.0000	Construção de Unidades Habitacionais		200.000,00		200.000,00
17	Saneamento		75.000,00	120.000,00	195.000,00
17	511 Saneamento Básico Rural		50.000,00	80.000,00	130.000,00
17	511 0016 SANEAMENTO GERAL		50.000,00	80.000,00	130.000,00
17.511.0016.1007.0000	Construção, Recuperação e Conservação de Pontes e Obras de Arte		25.000,00		25.000,00
17.511.0016.1015.0000	Construção de Pontes e Boeiros		25.000,00		25.000,00
17.511.0016.2064.0000	Recuperação de Pontes e Boeiros			80.000,00	80.000,00
17	512 Saneamento Básico Urbano		15.000,00		15.000,00

(Continua na página seguinte)

LOA 2026
PASSAGEM FRANCA DO PIAUÍ - PI
PREFEITURA MUN. DE PASSAGEM FRANCA DO PIAUÍ

RUA FRANCISCO MELO, S/N, CENTRO - CNPJ:41522186/0001-26

Orçamento Programa - Exercício de 2026

Anexo 06

Página 8

PROGRAMA DE TRABALHO

(Inc.II, § 2º, Art.2º)

02 PODER EXECUTIVO					
11 SECRETARIA DE OBRAS, SERV. PÚBLICOS, HABITAÇÃO E URBANISMO					
Código	Especificação	Operação Especial	Projetos	Atividades	T o t a l
17 512 0016	SANEAMENTO GERAL		15.000,00		15.000,00
17.512.0016.1012.0000	Construção e Melhorias de Galerias		15.000,00		15.000,00
17 544	Recursos Hídricos		10.000,00	40.000,00	50.000,00
17 544 0014	PREVENÇÃO CONTRA AS SECAS		10.000,00	40.000,00	50.000,00
17.544.0014.1001.0000	Const. de Açudes, Barragens e Reservatórios		10.000,00		10.000,00
17.544.0014.2062.0000	Man. Sist. Simp. de Abastecimento de Água			40.000,00	40.000,00
25	Energia		10.000,00	140.000,00	150.000,00
25 752	Energia Elétrica		10.000,00	140.000,00	150.000,00
25 752 0038	ELETRIFICAÇÃO RURAL		10.000,00		10.000,00
25.752.0038.1008.0000	Implantação e Ampliação da Rede de Eletrificação Rural		10.000,00		10.000,00
25 752 0039	ILUMINAÇÃO PÚBLICA			140.000,00	140.000,00
25.752.0039.2056.0000	Encargos com Rede de Iluminação Pública			140.000,00	140.000,00
26	Transporte		200.000,00	35.000,00	235.000,00
26 782	Transporte Rodoviário		200.000,00	35.000,00	235.000,00
26 782 0015	EXPANSÃO E CONSERVAÇÃO DA MALHA VIÁRIA		200.000,00	35.000,00	235.000,00
26.782.0015.1014.0000	Construção, Restauração de Estradas Vicinais		200.000,00		200.000,00
26.782.0015.2063.0000	Recup. Manut. de Estradas Municipais			35.000,00	35.000,00
27	Desporto e Lazer		75.000,00		75.000,00
27 695	Turismo		75.000,00		75.000,00
27 695 0040	PROMOÇÃO DO TURISMO E LAZER		75.000,00		75.000,00
27.695.0040.1016.0000	Construção de Balneário		75.000,00		75.000,00
TOTAL		0,00	887.000,00	1.153.000,00	2.040.000,00

(Continua na página seguinte)

LOA 2026**PASSAGEM FRANCA DO PIAUÍ - PI****PREFEITURA MUN. DE PASSAGEM FRANCA DO PIAUÍ**

RUA FRANCISCO MELO, S/N, CENTRO - CNPJ:41522186/0001-26

Orçamento Programa - Exercício de 2026

Anexo 06

Página 9

PROGRAMA DE TRABALHO

(Inc.II, § 2º, Art.2º)

02 PODER EXECUTIVO					
12 SECRETARIA DE AGRICULTURA E ABASTECIMENTO					
Código	Especificação	Operação Especial	Projetos	Atividades	T o t a l
20	Agricultura		40.000,00	478.000,00	518.000,00
20	122 Administração Geral		20.000,00	210.000,00	230.000,00
20	122 0005 APOIO ADMINISTRATIVO		20.000,00	210.000,00	230.000,00
20.122.0005.1049.0000	AQUISIÇÃO DE MATERIAS PERMANENTES		20.000,00		20.000,00
20.122.0005.2025.0000	Encargos da Secretaria de Agricultura			210.000,00	210.000,00
20	605 Abastecimento		20.000,00	105.000,00	125.000,00
20	605 0013 EXPANSÃO DA INFRAESTRUTURA BÁSICA		20.000,00	70.000,00	90.000,00
20.605.0013.1002.0000	Construção e Reforma de Mercados Públicos e Feiras		20.000,00		20.000,00
20.605.0013.2030.0000	Reforma de Mercados Públicos			70.000,00	70.000,00
20	605 0023 DEFESA SANITÁRIA ANIMAL			35.000,00	35.000,00
20.605.0023.2029.0000	Man. de Matadouro Público			35.000,00	35.000,00
20	606 Extensão Rural			163.000,00	163.000,00
20	606 0022 INCENTIVO A AGRICULTURA LOCAL			163.000,00	163.000,00
20.606.0022.2027.0000	Man. de Canteiro de Mudas/Hortas Comunitárias			34.000,00	34.000,00
20.606.0022.2031.0000	Programa de Apoio a Agricultura			59.000,00	59.000,00
20.606.0022.2033.0000	Programa de Assistência ao Pequeno Produtor			70.000,00	70.000,00
26	Transporte		243.000,00		243.000,00
26	122 Administração Geral		243.000,00		243.000,00
26	122 0005 APOIO ADMINISTRATIVO		243.000,00		243.000,00
26.122.0005.1045.0000	Manutenção do Setor de Transportes		243.000,00		243.000,00
TOTAL		0,00	283.000,00	478.000,00	761.000,00

(Continua na página seguinte)

LOA 2026
PASSAGEM FRANCA DO PIAUÍ - PI
PREFEITURA MUN. DE PASSAGEM FRANCA DO PIAUÍ

RUA FRANCISCO MELO, S/N, CENTRO - CNPJ:41522186/0001-26

Orçamento Programa - Exercício de 2026

Anexo 06

Página 10

PROGRAMA DE TRABALHO

(Inc.II, § 2º, Art.2º)

02 PODER EXECUTIVO					
15 FUNDO MUN. DES. EDUC. BÁSICA VLR PROFIS. EDUCAÇÃO - FUNDEB					
Código	Especificação	Operação Especial	Projetos	Atividades	T o t a l
12	Educação		1.755.000,00	20.658.000,00	22.413.000,00
12	361	Ensino Fundamental	900.000,00	17.618.000,00	18.518.000,00
12	361	0009 AMPLIAÇÃO DA REDE FÍSICA DE ENSINO	300.000,00	300.000,00	600.000,00
12.361.0009.1003.0000	Construção e Ampliação de Unidades Escolares		300.000,00		300.000,00
12.361.0009.2041.0000	MANUTENÇÃO DO FUNDEB 30%			300.000,00	300.000,00
12	361	0027 QUALIFICAÇÃO E CAPATICAÇÃO DE PESSOAL		300.000,00	300.000,00
12.361.0027.2016.0000	Treinamento e Capacitação de Pessoal			300.000,00	300.000,00
12	361	0030 ACESSO INTEGRAL AO ENSINO FUNDAMENTAL	400.000,00	12.155.000,00	12.555.000,00
12.361.0030.1003.0000	Construção e Ampliação de Unidades Escolares		200.000,00		200.000,00
12.361.0030.1049.0000	AQUISIÇÃO DE MATERIAS PERMANENTES		200.000,00		200.000,00
12.361.0030.2037.0000	MANUTENÇÃO DO FUNDEB 70%			2.098.000,00	2.098.000,00
12.361.0030.2041.0000	MANUTENÇÃO DO FUNDEB 30%			1.782.000,00	1.782.000,00
12.361.0030.2095.0000	REMUNERAÇÃO DOS PROFISSIONAIS DA ED. BÁSICA - 70%			8.200.000,00	8.200.000,00
12.361.0030.2096.0000	REMUNERAÇÃO DOS PROFISSIONAIS DA ED. BÁSICA - 30%			75.000,00	75.000,00
12	361	0031 ENCARGOS COM O PESSOAL DO ENSINO FUNDAMENTAL	200.000,00	3.335.000,00	3.535.000,00
12.361.0031.1049.0000	AQUISIÇÃO DE MATERIAS PERMANENTES		200.000,00		200.000,00
12.361.0031.2041.0000	MANUTENÇÃO DO FUNDEB 30%			1.335.000,00	1.335.000,00
12.361.0031.2096.0000	REMUNERAÇÃO DOS PROFISSIONAIS DA ED. BÁSICA - 30%			2.000.000,00	2.000.000,00
12	361	0032 TRANSPORTE ESCOLAR		168.000,00	168.000,00
12.361.0032.2041.0000	MANUTENÇÃO DO FUNDEB 30%			168.000,00	168.000,00
12	361	0052 MANUTENÇÃO DO ENSINO FUNDAMENTAL		1.360.000,00	1.360.000,00
12.361.0052.2110.0000	MANUTENÇÃO E DESENVOLVIMENTO DO ENSINO			1.360.000,00	1.360.000,00
12	365	Educação Infantil	855.000,00	3.040.000,00	3.895.000,00
12	365	0029 ACESSO INTEGRAL AO ENSINO INFANTIL	855.000,00	3.040.000,00	3.895.000,00
12.365.0029.1003.0000	Construção e Ampliação de Unidades Escolares		550.000,00		550.000,00
12.365.0029.1049.0000	AQUISIÇÃO DE MATERIAS PERMANENTES		305.000,00		305.000,00
12.365.0029.2037.0000	MANUTENÇÃO DO FUNDEB 70%			1.070.000,00	1.070.000,00
12.365.0029.2041.0000	MANUTENÇÃO DO FUNDEB 30%			550.000,00	550.000,00
12.365.0029.2095.0000	REMUNERAÇÃO DOS PROFISSIONAIS DA ED. BÁSICA - 70%			1.000.000,00	1.000.000,00
12.365.0029.2096.0000	REMUNERAÇÃO DOS PROFISSIONAIS DA ED. BÁSICA - 30%			420.000,00	420.000,00
TOTAL		0,00	1.755.000,00	20.658.000,00	22.413.000,00

(Continua na página seguinte)

LOA 2026**PASSAGEM FRANCA DO PIAUÍ - PI****PREFEITURA MUN. DE PASSAGEM FRANCA DO PIAUÍ**

RUA FRANCISCO MELO, S/N, CENTRO - CNPJ:41522186/0001-26

Orçamento Programa - Exercício de 2026

Anexo 06

Página 11

PROGRAMA DE TRABALHO

(Inc.II, § 2º, Art.2º)

02 PODER EXECUTIVO**16 FUNDO MUNICIPAL DE ASSISTÊNCIA SOCIAL - FMAS**

Código	Especificação	Operação Especial	Projetos	Atividades	T o t a l
08	Assistência Social		227.000,00	1.945.250,00	2.172.250,00
08	243	Assistência à Criança e ao Adolescente		278.250,00	278.250,00
08	243	0003 APOIO SOCIAL BÁSICO		75.000,00	75.000,00
08.243.0003.2080.0000	Man. do Conselho Mun. de Assistência Social			75.000,00	75.000,00
08	243	0020 ASSISTÊNCIA AO MENOR		203.250,00	203.250,00
08.243.0020.2074.0000	Manutenção do Conselho Tutelar			203.250,00	203.250,00
08	244	Assistência Comunitária	227.000,00	1.667.000,00	1.894.000,00
08	244	0003 APOIO SOCIAL BÁSICO	99.000,00	117.000,00	216.000,00
08.244.0003.1048.0000	CONSTRUÇÃO, REFORMA E AMP. DE PRÉDIOS PÚBLICOS		46.000,00		46.000,00
08.244.0003.1049.0000	AQUISIÇÃO DE MATERIAS PERMANENTES		53.000,00		53.000,00
08.244.0003.2075.0000	Manut. das Ativ. do Fundo Mun. de Assis. Social - FMAS			100.000,00	100.000,00
08.244.0003.2106.0000	IGD SUAS			17.000,00	17.000,00
08	244	0020 ASSISTÊNCIA AO MENOR	1.000,00	106.000,00	107.000,00
08.244.0020.1048.0000	CONSTRUÇÃO, REFORMA E AMP. DE PRÉDIOS PÚBLICOS		1.000,00		1.000,00
08.244.0020.2104.0000	PRIMEIRA INFÂNCIA			106.000,00	106.000,00
08	244	0021 PROTEÇÃO SOCIAL BÁSICA	126.000,00	1.189.000,00	1.315.000,00
08.244.0021.1048.0000	CONSTRUÇÃO, REFORMA E AMP. DE PRÉDIOS PÚBLICOS		101.000,00		101.000,00
08.244.0021.1049.0000	AQUISIÇÃO DE MATERIAS PERMANENTES		25.000,00		25.000,00
08.244.0021.2069.0000	IGD-PROGRAMA AUXILIO BRASIL			29.000,00	29.000,00
08.244.0021.2075.0000	Manut. das Ativ. do Fundo Mun. de Assis. Social - FMAS			917.000,00	917.000,00
08.244.0021.2105.0000	PROTEÇÃO SOCIAL BÁSICA			243.000,00	243.000,00
08	244	0024 ATENÇÃO INTEGRAL A FAMÍLIA		240.000,00	240.000,00
08.244.0024.2081.0000	Desenvolvimento Comunitário			240.000,00	240.000,00
08	244	0045 PROTEÇÃO SOCIAL BÁSICA - MANUTENÇÃO DO CRAS - PBF	1.000,00	15.000,00	16.000,00
08.244.0045.1048.0000	CONSTRUÇÃO, REFORMA E AMP. DE PRÉDIOS PÚBLICOS		1.000,00		1.000,00
08.244.0045.2059.0000	Manutenção do CRAS			15.000,00	15.000,00
TOTAL		0,00	227.000,00	1.945.250,00	2.172.250,00

(Continua na página seguinte)

LOA 2026
PASSAGEM FRANCA DO PIAUÍ - PI
PREFEITURA MUN. DE PASSAGEM FRANCA DO PIAUÍ

RUA FRANCISCO MELO, S/N, CENTRO - CNPJ:41522186/0001-26

 Orçamento Programa - Exercício de 2026
 Anexo 06
 Página 12

PROGRAMA DE TRABALHO

(Inc.II, § 2º, Art.2º)

02 PODER EXECUTIVO					
17 FUNDO MUNICIPAL DE SAÚDE - FMS					
Código	Especificação	Operação Especial	Projetos	Atividades	Total
10	Saúde		520.000,00	6.482.700,00	7.002.700,00
10	301 Atenção Básica		470.000,00	5.969.700,00	6.439.700,00
10	301 0019 AÇÕES DE ATENDIMENTO BÁSICO DE SAÚDE		470.000,00	5.969.700,00	6.439.700,00
10.301.0019.1017.0000	Reforma e Ampliação de Unidade de Saúde		45.000,00		45.000,00
10.301.0019.1018.0000	Construção e Reforma de Postos de Saúde		50.000,00		50.000,00
10.301.0019.1033.0000	Aquisição de Equipamentos de Média Complexidade		25.000,00		25.000,00
10.301.0019.1048.0000	CONSTRUÇÃO, REFORMA E AMP. DE PRÉDIOS PÚBLICOS		150.000,00		150.000,00
10.301.0019.1049.0000	AQUISIÇÃO DE MATERIAS PERMANENTES		200.000,00		200.000,00
10.301.0019.2023.0000	Atenção às Urgências e Emergências			70.000,00	70.000,00
10.301.0019.2026.0000	Programa Controle de Endemias			111.000,00	111.000,00
10.301.0019.2034.0000	AGENTES COMUNITARIOS DE SAUDE			455.000,00	455.000,00
10.301.0019.2066.0000	Manutenção do Fundo Municipal de Saúde			4.460.050,00	4.460.050,00
10.301.0019.2067.0000	Encargos da Secretaria Mun. de Saúde			150.000,00	150.000,00
10.301.0019.2097.0000	MANUTENÇÃO PREVINE BRASIL			391.000,00	391.000,00
10.301.0019.2099.0000	ESTRATÉGIA SAÚDE BUCAL			136.650,00	136.650,00
10.301.0019.2100.0000	EQUIPE MULTIPROFISSIONAL			196.000,00	196.000,00
10	302 Assistência Hospitalar e Ambulatorial		50.000,00	126.000,00	176.000,00
10	302 0019 AÇÕES DE ATENDIMENTO BÁSICO DE SAÚDE		50.000,00	126.000,00	176.000,00
10.302.0019.1048.0000	CONSTRUÇÃO, REFORMA E AMP. DE PRÉDIOS PÚBLICOS		25.000,00		25.000,00
10.302.0019.1049.0000	AQUISIÇÃO DE MATERIAS PERMANENTES		25.000,00		25.000,00
10.302.0019.2103.0000	MANUTENÇÃO DO SAMU			126.000,00	126.000,00
10	303 Suporte Profilático e Terapêutico			50.000,00	50.000,00
10	303 0019 AÇÕES DE ATENDIMENTO BÁSICO DE SAÚDE			50.000,00	50.000,00
10.303.0019.2071.0000	Manutenção da Farmácia Basica Municipal			50.000,00	50.000,00
10	304 Vigilância Sanitária			215.000,00	215.000,00
10	304 0019 AÇÕES DE ATENDIMENTO BÁSICO DE SAÚDE			215.000,00	215.000,00
10.304.0019.2068.0000	Man. dos Serv. de Vigilância Sanitária			215.000,00	215.000,00
10	305 Vigilância Epidemiológica			92.000,00	92.000,00
10	305 0019 AÇÕES DE ATENDIMENTO BÁSICO DE SAÚDE			92.000,00	92.000,00
10.305.0019.2020.0000	Manutenção das Ações de Controles de Doenças e Endemias			35.000,00	35.000,00
10.305.0019.2054.0000	Programa de Imunizações			57.000,00	57.000,00
10	782 Transporte Rodoviário			30.000,00	30.000,00
10	782 0019 AÇÕES DE ATENDIMENTO BÁSICO DE SAÚDE			30.000,00	30.000,00
10.782.0019.2076.0000	Encargos com Transporte de Doentes			30.000,00	30.000,00
TOTAL		0,00	520.000,00	6.482.700,00	7.002.700,00

(Continua na página seguinte)

LOA 2026**PASSAGEM FRANCA DO PIAUÍ - PI****PREFEITURA MUN. DE PASSAGEM FRANCA DO PIAUÍ**

RUA FRANCISCO MELO, S/N, CENTRO - CNPJ:41522186/0001-26

Orçamento Programa - Exercício de 2026

Anexo 06

Página 13

PROGRAMA DE TRABALHO

(Inc.II, § 2º, Art.2º)

02 PODER EXECUTIVO					
18 FUNDO PREVIDENCIARIO DO MUNICIPIO DE PASSAGEM FRANCA					
Código	Especificação	Operação Especial	Projetos	Atividades	T o t a l
09	Previdência Social			2.564.200,00	2.564.200,00
09	271 Previdência Básica			46.000,00	46.000,00
09	271 0042 PREVIDENCIA MUNICIPAL			46.000,00	46.000,00
09.271.0042.2087.0000	Benefícios Previdenciários			30.000,00	30.000,00
09.271.0042.2108.0000	Fundo de Previdência Própria - Poder Legislativo			16.000,00	16.000,00
09	272 Previdência do Regime Estatutário			2.518.200,00	2.518.200,00
09	272 0042 PREVIDENCIA MUNICIPAL			2.518.200,00	2.518.200,00
09.272.0042.2086.0000	Serviços Administrativos			173.900,00	173.900,00
09.272.0042.2087.0000	Benefícios Previdenciários			2.344.300,00	2.344.300,00
99	Reserva de Contingência	235.800,00			235.800,00
99	997 Reserva do RPPS	235.800,00			235.800,00
99	997 9999 RESERVA DE CONTINGENCIA	235.800,00			235.800,00
99.997.9999.9999.0000	RESERVA DE CONTIGÊNCIA	235.800,00			235.800,00
TOTAL		235.800,00	0,00	2.564.200,00	2.800.000,00

PREFEITURA MUN. DE PASSAGEM FRANCA DO PIAUÍ

RUA FRANCISCO MELO, S/N, CENTRO - CNPJ:41522186/0001-26

Orçamento Programa - Exercício de 2026

Anexo 06

Página 14

PROGRAMA DE TRABALHO

(Inc.II, § 2º, Art.2º)

02 PODER EXECUTIVO					
20 SECRETARIA MUNICIPAL DE SAUDE					
Código	Especificação	Operação Especial	Projetos	Atividades	T o t a l
10	Saúde		275.000,00	840.000,00	1.115.000,00
10	301 Atenção Básica		275.000,00	840.000,00	1.115.000,00
10	301 0019 AÇÕES DE ATENDIMENTO BÁSICO DE SAÚDE		275.000,00	840.000,00	1.115.000,00
10.301.0019.1017.0000	Reforma e Ampliação de Unidade de Saúde		50.000,00		50.000,00
10.301.0019.1018.0000	Construção e Reforma de Postos de Saúde		25.000,00		25.000,00
10.301.0019.1048.0000	CONSTRUÇÃO, REFORMA E AMP. DE PRÉDIOS PÚBLICOS		100.000,00		100.000,00
10.301.0019.1049.0000	AQUISIÇÃO DE MATERIAS PERMANENTES		100.000,00		100.000,00
10.301.0019.2066.0000	Manutenção do Fundo Municipal de Saúde			40.000,00	40.000,00
10.301.0019.2067.0000	Encargos da Secretaria Mun. de Saúde			50.000,00	50.000,00
10.301.0019.2102.0000	MANUTENÇÃO DA SECRETARIA DE SAUDE			750.000,00	750.000,00
TOTAL		0,00	275.000,00	840.000,00	1.115.000,00

(Continua na página seguinte)



LOA 2026

PASSAGEM FRANCA DO PIAUÍ - PI

PREFEITURA MUN. DE PASSAGEM FRANCA DO PIAUÍ

RUA FRANCISCO MELO, S/N, CENTRO - CNPJ:41522186/0001-26

Orçamento Programa - Exercício de 2026

Anexo 06

Página 15

PROGRAMA DE TRABALHO

(Inc.II, § 2º, Art.2º)

02 PODER EXECUTIVO					
21 SECRETARIA DE CULTURA					
Código	Especificação	Operação Especial	Projetos	Atividades	T o t a l
13	Cultura			936.000,00	936.000,00
13	122 Administração Geral			200.000,00	200.000,00
13	122 0005 APOIO ADMINISTRATIVO			200.000,00	200.000,00
13.122.0005.2048.0000	Encargos com o Departamento de Cultura			200.000,00	200.000,00
13	392 Difusão Cultural			736.000,00	736.000,00
13	392 0037 DIFUSÃO CULTURAL			736.000,00	736.000,00
13.392.0037.2048.0000	Encargos com o Departamento de Cultura			535.000,00	535.000,00
13.392.0037.2107.0000	Manutenção da Secretaria de Cultura			201.000,00	201.000,00
TOTAL		0,00	0,00	936.000,00	936.000,00

PREFEITURA MUN. DE PASSAGEM FRANCA DO PIAUÍ

RUA FRANCISCO MELO, S/N, CENTRO - CNPJ:41522186/0001-26

Orçamento Programa - Exercício de 2026

Anexo 06

Página 16

PROGRAMA DE TRABALHO

(Inc.II, § 2º, Art.2º)

02 PODER EXECUTIVO					
22 SECRETARIA MUNICIPAL DE ESPORTE E LAZER					
Código	Especificação	Operação Especial	Projetos	Atividades	T o t a l
27	Desporto e Lazer		40.000,00	290.000,00	330.000,00
27	812 Desporto Comunitário		40.000,00	290.000,00	330.000,00
27	812 0036 DESPORTO AMADOR		30.000,00	290.000,00	320.000,00
27.812.0036.1021.0000	Construção de Campos de Futebol		30.000,00		30.000,00
27.812.0036.2112.0000	MANUTENÇÃO DA SECRETARIA MUNICIPAL DE ESPORTE			290.000,00	290.000,00
27	812 0057 INCETIVO A ATIVIDADE ESPORTIVA		10.000,00		10.000,00
27.812.0057.1025.0000	Construção de Quadras de Esporte		10.000,00		10.000,00
TOTAL		0,00	40.000,00	290.000,00	330.000,00

(Continua na página seguinte)

LOA 2026**PASSAGEM FRANCA DO PIAUÍ - PI****PREFEITURA MUN. DE PASSAGEM FRANCA DO PIAUÍ**

RUA FRANCISCO MELO, S/N, CENTRO - CNPJ:41522186/0001-26

Orçamento Programa - Exercício de 2026
Anexo 06

Página 17

PROGRAMA DE TRABALHO

(Inc.II, § 2º, Art.2º)

90 Reserva de Contingência					
99 RESERVA DE CONTIGÊNCIA					
Código	Especificação	Operação Especial	Projetos	Atividades	T o t a l
99	Reserva de Contingência	300.000,00			300.000,00
99	999 Reserva de Contingência	300.000,00			300.000,00
99	999 9999 RESERVA DE CONTINGENCIA	300.000,00			300.000,00
99.999.9999.9999.0000	RESERVA DE CONTIGÊNCIA	300.000,00			300.000,00
TOTAL		300.000,00	0,00	0,00	300.000,00
TOTAL GERAL		1.142.800,00	5.826.700,22	47.871.226,00	54.840.726,22

Assinado digitalmente por SAULO VINICIUS RODRIGUES SATURNINO:03524259383
 RODRIGUES SATURNINO:03524259383
 ND: C=BR, O=CP-Brasil, OU=Secretaria da Receita Federal do Brasil - RFB, OU=RFB e CPF AT, OU=AG ONLINE RFB vs. OU=AR ONLINE NORDESTES CERTIFICADORA, OU=Videoconferencia, OU=38016084000124, CN=SAULO VINICIUS RODRIGUES SATURNINO:03524259383
 Razão: Eu sou o autor deste documento
 Localização:
 Data: 2025.10.30 10:22:23 -0300
 Ext: PDE-Exat: V02.0.2004.0.0

SAULO VINICIUS RODRIGUES SATURNINO
 PREFEITO MUNICIPAL
 035.242.593-83

(Continua na página seguinte)

LOA 2026
PASSAGEM FRANCA DO PIAUÍ - PI
PREFEITURA MUN. DE PASSAGEM FRANCA DO PIAUÍ

RUA FRANCISCO MELO, S/N, CENTRO - CNPJ:41522186/0001-26

Orçamento Programa - Exercício de 2026

Anexo 07

Página 1

**PROGRAMA DE TRABALHO DO GOVERNO
 DEMONSTRATIVO DE FUNÇÕES, SUBFUNÇÕES E PROGRAMAS
 POR PROJETOS, ATIVIDADES E OPERAÇÕES ESPECIAIS
 (Inc.II, § 2º, Art.2º)**

Código	Especificação	Operação Especial	Projetos	Atividades	Total
01	Legislativa	1.000,00	66.359,00	1.283.991,00	1.351.350,00
01	031 Ação Legislativa	1.000,00	66.359,00	1.283.991,00	1.351.350,00
01	031 0001 AÇÕES ESTRUTURAIS DO LEGISLATIVO	0,00	66.359,00	25.000,00	91.359,00
01.031.0001.1023.0000	Reforma e Ampliação do Prédio da Câmara	0,00	66.359,00	0,00	66.359,00
01.031.0001.2001.0000	Manutenção Administrativa da Câmara	0,00	0,00	25.000,00	25.000,00
01	031 0002 ATUAÇÃO LEGISLATIVA	0,00	0,00	1.233.991,00	1.233.991,00
01.031.0002.2001.0000	Manutenção Administrativa da Câmara	0,00	0,00	1.221.991,00	1.221.991,00
01.031.0002.2007.0000	Transferência de Recursos a Outras Entidades	0,00	0,00	12.000,00	12.000,00
01	031 0008 DIVULGAÇÃO INSTITUCIONAL	0,00	0,00	25.000,00	25.000,00
01.031.0008.2010.0000	Publicação de Editais e Notas	0,00	0,00	25.000,00	25.000,00
01	031 0012 OPERAÇÕES E ENCARGOS ESPECIAIS	1.000,00	0,00	0,00	1.000,00
01.031.0012.0001.0000	Amortização da Dívida Interna	1.000,00	0,00	0,00	1.000,00
04	Administração	101.000,00	869.000,00	6.018.000,00	6.988.000,00
04	122 Administração Geral	0,00	793.000,00	4.938.000,00	5.731.000,00
04	122 0003 APOIO SOCIAL BÁSICO	0,00	0,00	2.000,00	2.000,00
04.122.0003.2094.0000	Programa Nosso Gás	0,00	0,00	2.000,00	2.000,00
04	122 0005 APOIO ADMINISTRATIVO	0,00	793.000,00	4.836.000,00	5.629.000,00
04.122.0005.1020.0000	Aquisição de Veículo para Administração Geral	0,00	100.000,00	0,00	100.000,00
04.122.0005.1027.0000	Encargos com o pagamento de precatórios	0,00	20.000,00	0,00	20.000,00
04.122.0005.1048.0000	CONSTRUÇÃO, REFORMA E AMP. DE PRÉDIOS PÚBLICOS	0,00	213.000,00	0,00	213.000,00
04.122.0005.1049.0000	AQUISIÇÃO DE MATERIAS PERMANENTES	0,00	460.000,00	0,00	460.000,00
04.122.0005.2005.0000	Manutenção dos Encargos com Assessoria Jurídica	0,00	0,00	2.000,00	2.000,00
04.122.0005.2006.0000	Manutenção do Gabinete do Prefeito	0,00	0,00	360.000,00	360.000,00
04.122.0005.2009.0000	Manutenção Administrativa da Secretaria	0,00	0,00	3.919.000,00	3.919.000,00
04.122.0005.2050.0000	Man. e Enc. da Sec. de Obras e Serv. Públicos	0,00	0,00	555.000,00	555.000,00
04	122 0008 DIVULGAÇÃO INSTITUCIONAL	0,00	0,00	100.000,00	100.000,00
04.122.0008.2010.0000	Publicação de Editais e Notas	0,00	0,00	100.000,00	100.000,00
04	123 Administração Financeira	101.000,00	50.000,00	675.000,00	826.000,00
04	123 0011 CONTROLE CONTÁBIL, FINANCEIRO E ECONÔMICO	101.000,00	50.000,00	675.000,00	826.000,00
04.123.0011.0002.0000	Contrib. p/Form do Patr. do Serv. Público - PASEP	101.000,00	0,00	0,00	101.000,00
04.123.0011.1049.0000	AQUISIÇÃO DE MATERIAS PERMANENTES	0,00	50.000,00	0,00	50.000,00
04.123.0011.2011.0000	Manutenção da Secretaria de Finanças	0,00	0,00	385.000,00	385.000,00
04.123.0011.2015.0000	Manutenção do Depto. de Controle Orçamentário, Contabil e Financeiro	0,00	0,00	290.000,00	290.000,00
04	128 Formação de Recursos Humanos	0,00	0,00	395.000,00	395.000,00
04	128 0028 REALIZAÇÃO DE CONCURSOS PÚBLICOS	0,00	0,00	395.000,00	395.000,00
04.128.0028.2017.0000	Realização de Concursos Públicos	0,00	0,00	395.000,00	395.000,00
04	181 Policiamento	0,00	0,00	10.000,00	10.000,00
04	181 0026 POLICIAMENTO MILITAR	0,00	0,00	10.000,00	10.000,00
04.181.0026.2021.0000	Encargos com a Segurança Pública	0,00	0,00	10.000,00	10.000,00
04	451 Infra-Estrutura Urbana	0,00	26.000,00	0,00	26.000,00

(Continua na página seguinte)

LOA 2026**PASSAGEM FRANCA DO PIAUÍ - PI****PREFEITURA MUN. DE PASSAGEM FRANCA DO PIAUÍ**

RUA FRANCISCO MELO, S/N, CENTRO - CNPJ:41522186/0001-26

Orçamento Programa - Exercício de 2026

Anexo 07

Página 2

**PROGRAMA DE TRABALHO DO GOVERNO
 DEMONSTRATIVO DE FUNÇÕES, SUBFUNÇÕES E PROGRAMAS
 POR PROJETOS, ATIVIDADES E OPERAÇÕES ESPECIAIS**
 (Inc. II, § 2º, Art. 2º)

Código	Especificação	Operação Especial	Projetos	Atividades	Total
04	Administração	101.000,00	869.000,00	6.018.000,00	6.988.000,00
04	451 Infra-Estrutura Urbana	0,00	26.000,00	0,00	26.000,00
04	451 0010 EDIFICAÇÕES PÚBLICAS	0,00	26.000,00	0,00	26.000,00
04.451.0010.1006.0000	Aquisição e/ou Indenização de Imóveis	0,00	26.000,00	0,00	26.000,00
08	Assistência Social	0,00	267.000,00	3.313.250,00	3.580.250,00
08	122 Administração Geral	0,00	0,00	1.248.000,00	1.248.000,00
08	122 0021 PROTEÇÃO SOCIAL BÁSICA	0,00	0,00	1.233.000,00	1.233.000,00
08.122.0021.2072.0000	Encargos da Sec. de Assistência Social	0,00	0,00	1.233.000,00	1.233.000,00
08	122 0041 PROGRAMA CESTA NA MESA	0,00	0,00	15.000,00	15.000,00
08.122.0041.2072.0000	Encargos da Sec. de Assistência Social	0,00	0,00	15.000,00	15.000,00
08	243 Assistência à Criança e ao Adolescente	0,00	40.000,00	398.250,00	438.250,00
08	243 0003 APOIO SOCIAL BÁSICO	0,00	0,00	75.000,00	75.000,00
08.243.0003.2080.0000	Man. do Conselho Mun. de Assistência Social	0,00	0,00	75.000,00	75.000,00
08	243 0020 ASSISTÊNCIA AO MENOR	0,00	0,00	203.250,00	203.250,00
08.243.0020.2074.0000	Manutenção do Conselho Tutelar	0,00	0,00	203.250,00	203.250,00
08	243 0055 MANUT. DO FUNDO DOS DIREIT. DA CRIANÇA E ADOLESCENTE	0,00	20.000,00	60.000,00	80.000,00
08.243.0055.1049.0000	AQUISIÇÃO DE MATERIAS PERMANENTES	0,00	20.000,00	0,00	20.000,00
08.243.0055.2113.0000	AÇÕES DE COMBATE AO USO DE DROGAS E OUTROS INTORPECENTES	0,00	0,00	60.000,00	60.000,00
08	243 0056 MANUT. DO FUNDO MUNIC. DA INFÂNCIA E ADOLESCÊNCIA	0,00	20.000,00	60.000,00	80.000,00
08.243.0056.1048.0000	CONSTRUÇÃO, REFORMA E AMP. DE PRÉDIOS PÚBLICOS	0,00	20.000,00	0,00	20.000,00
08.243.0056.2114.0000	MANUT. DO FUNDO MUNICIPAL DA INFÂNCIA E ADOLESCÊNCIA	0,00	0,00	60.000,00	60.000,00
08	244 Assistência Comunitária	0,00	227.000,00	1.667.000,00	1.894.000,00
08	244 0003 APOIO SOCIAL BÁSICO	0,00	99.000,00	117.000,00	216.000,00
08.244.0003.1048.0000	CONSTRUÇÃO, REFORMA E AMP. DE PRÉDIOS PÚBLICOS	0,00	46.000,00	0,00	46.000,00
08.244.0003.1049.0000	AQUISIÇÃO DE MATERIAS PERMANENTES	0,00	53.000,00	0,00	53.000,00
08.244.0003.2075.0000	Manut. das Ativ. do Fundo Mun. de Assis. Social - FMAS	0,00	0,00	100.000,00	100.000,00
08.244.0003.2106.0000	IGD SUAS	0,00	0,00	17.000,00	17.000,00
08	244 0020 ASSISTÊNCIA AO MENOR	0,00	1.000,00	106.000,00	107.000,00
08.244.0020.1048.0000	CONSTRUÇÃO, REFORMA E AMP. DE PRÉDIOS PÚBLICOS	0,00	1.000,00	0,00	1.000,00
08.244.0020.2104.0000	PRIMEIRA INFÂNCIA	0,00	0,00	106.000,00	106.000,00
08	244 0021 PROTEÇÃO SOCIAL BÁSICA	0,00	126.000,00	1.189.000,00	1.315.000,00
08.244.0021.1048.0000	CONSTRUÇÃO, REFORMA E AMP. DE PRÉDIOS PÚBLICOS	0,00	101.000,00	0,00	101.000,00
08.244.0021.1049.0000	AQUISIÇÃO DE MATERIAS PERMANENTES	0,00	25.000,00	0,00	25.000,00
08.244.0021.2069.0000	IGD-PROGRAMA AUXILIO BRASIL	0,00	0,00	29.000,00	29.000,00
08.244.0021.2075.0000	Manut. das Ativ. do Fundo Mun. de Assis. Social - FMAS	0,00	0,00	917.000,00	917.000,00
08.244.0021.2105.0000	PROTEÇÃO SOCIAL BÁSICA	0,00	0,00	243.000,00	243.000,00
08	244 0024 ATENÇÃO INTEGRAL A FAMÍLIA	0,00	0,00	240.000,00	240.000,00
08.244.0024.2081.0000	Desenvolvimento Comunitário	0,00	0,00	240.000,00	240.000,00

(Continua na página seguinte)



LOA 2026

PASSAGEM FRANCA DO PIAUÍ - PI

PREFEITURA MUN. DE PASSAGEM FRANCA DO PIAUÍ

RUA FRANCISCO MELO, S/N, CENTRO - CNPJ:41522186/0001-26

Orçamento Programa - Exercício de 2026

Anexo 07

Página 3

**PROGRAMA DE TRABALHO DO GOVERNO
DEMONSTRATIVO DE FUNÇÕES, SUBFUNÇÕES E PROGRAMAS
POR PROJETOS, ATIVIDADES E OPERAÇÕES ESPECIAIS
(Inc.II, § 2º, Art.2º)**

Código	Especificação	Operação Especial	Projetos	Atividades	Total
08	Assistência Social	0,00	267.000,00	3.313.250,00	3.580.250,00
08	244 Assistência Comunitária	0,00	227.000,00	1.667.000,00	1.894.000,00
08	244 0045 PROTEÇÃO SOCIAL BÁSICA - MANUTENÇÃO DO CRAS - PBF	0,00	1.000,00	15.000,00	16.000,00
08.244.0045.1048.0000	CONSTRUÇÃO, REFORMA E AMP. DE PRÉDIOS PÚBLICOS	0,00	1.000,00	0,00	1.000,00
08.244.0045.2059.0000	Manutenção do CRAS	0,00	0,00	15.000,00	15.000,00
09	Previdência Social	0,00	0,00	2.564.200,00	2.564.200,00
09	271 Previdência Básica	0,00	0,00	46.000,00	46.000,00
09	271 0042 PREVIDENCIA MUNICIPAL	0,00	0,00	46.000,00	46.000,00
09.271.0042.2087.0000	Benefícios Previdenciários	0,00	0,00	30.000,00	30.000,00
09.271.0042.2108.0000	Fundo de Previdência Própria - Poder Legislativo	0,00	0,00	16.000,00	16.000,00
09	272 Previdência do Regime Estatutário	0,00	0,00	2.518.200,00	2.518.200,00
09	272 0042 PREVIDENCIA MUNICIPAL	0,00	0,00	2.518.200,00	2.518.200,00
09.272.0042.2086.0000	Serviços Administrativos	0,00	0,00	173.900,00	173.900,00
09.272.0042.2087.0000	Benefícios Previdenciários	0,00	0,00	2.344.300,00	2.344.300,00
10	Saúde	0,00	795.000,00	7.322.700,00	8.117.700,00
10	301 Atenção Básica	0,00	745.000,00	6.809.700,00	7.554.700,00
10	301 0019 AÇÕES DE ATENDIMENTO BÁSICO DE SAÚDE	0,00	745.000,00	6.809.700,00	7.554.700,00
10.301.0019.1017.0000	Reforma e Ampliação de Unidade de Saúde	0,00	95.000,00	0,00	95.000,00
10.301.0019.1018.0000	Construção e Reforma de Postos de Saúde	0,00	75.000,00	0,00	75.000,00
10.301.0019.1033.0000	Aquisição de Equipamentos de Média Complexidade	0,00	25.000,00	0,00	25.000,00
10.301.0019.1048.0000	CONSTRUÇÃO, REFORMA E AMP. DE PRÉDIOS PÚBLICOS	0,00	250.000,00	0,00	250.000,00
10.301.0019.1049.0000	AQUISIÇÃO DE MATERIAS PERMANENTES	0,00	300.000,00	0,00	300.000,00
10.301.0019.2023.0000	Atenção às Urgências e Emergências	0,00	0,00	70.000,00	70.000,00
10.301.0019.2026.0000	Programa Controle de Endemias	0,00	0,00	111.000,00	111.000,00
10.301.0019.2034.0000	AGENTES COMUNITARIOS DE SAUDE	0,00	0,00	455.000,00	455.000,00
10.301.0019.2066.0000	Manutenção do Fundo Municipal de Saúde	0,00	0,00	4.500.050,00	4.500.050,00
10.301.0019.2067.0000	Encargos da Secretaria Mun. de Saúde	0,00	0,00	200.000,00	200.000,00
10.301.0019.2097.0000	MANUTENÇÃO PREVINE BRASIL	0,00	0,00	391.000,00	391.000,00
10.301.0019.2099.0000	ESTRATÉGIA SAÚDE BUCAL	0,00	0,00	136.650,00	136.650,00
10.301.0019.2100.0000	EQUIPE MULTIPROFISSIONAL	0,00	0,00	196.000,00	196.000,00
10.301.0019.2102.0000	MANUTENÇÃO DA SECRETARIA DE SAUDE	0,00	0,00	750.000,00	750.000,00
10	302 Assistência Hospitalar e Ambulatorial	0,00	50.000,00	126.000,00	176.000,00
10	302 0019 AÇÕES DE ATENDIMENTO BÁSICO DE SAÚDE	0,00	50.000,00	126.000,00	176.000,00
10.302.0019.1048.0000	CONSTRUÇÃO, REFORMA E AMP. DE PRÉDIOS PÚBLICOS	0,00	25.000,00	0,00	25.000,00
10.302.0019.1049.0000	AQUISIÇÃO DE MATERIAS PERMANENTES	0,00	25.000,00	0,00	25.000,00
10.302.0019.2103.0000	MANUTENÇÃO DO SAMU	0,00	0,00	126.000,00	126.000,00
10	303 Suporte Profilático e Terapêutico	0,00	0,00	50.000,00	50.000,00
10	303 0019 AÇÕES DE ATENDIMENTO BÁSICO DE SAÚDE	0,00	0,00	50.000,00	50.000,00
10.303.0019.2071.0000	Manutenção da Farmácia Basica Municipal	0,00	0,00	50.000,00	50.000,00
10	304 Vigilância Sanitária	0,00	0,00	215.000,00	215.000,00
10	304 0019 AÇÕES DE ATENDIMENTO BÁSICO DE SAÚDE	0,00	0,00	215.000,00	215.000,00
10.304.0019.2068.0000	Man. dos Serv. de Vigilância Sanitária	0,00	0,00	215.000,00	215.000,00

(Continua na página seguinte)

LOA 2026**PASSAGEM FRANCA DO PIAUÍ - PI****PREFEITURA MUN. DE PASSAGEM FRANCA DO PIAUÍ**

RUA FRANCISCO MELO, S/N, CENTRO - CNPJ:41522186/0001-26

Orçamento Programa - Exercício de 2026

Anexo 07

Página 4

**PROGRAMA DE TRABALHO DO GOVERNO
 DEMONSTRATIVO DE FUNÇÕES, SUBFUNÇÕES E PROGRAMAS
 POR PROJETOS, ATIVIDADES E OPERAÇÕES ESPECIAIS**
 (Inc.II, § 2º, Art.2º)

Código	Especificação	Operação Especial	Projetos	Atividades	Total	
10	Saúde	0,00	795.000,00	7.322.700,00	8.117.700,00	
10	304	Vigilância Sanitária	0,00	0,00	215.000,00	215.000,00
10	305	Vigilância Epidemiológica	0,00	0,00	92.000,00	92.000,00
10	305	0019 AÇÕES DE ATENDIMENTO BÁSICO DE SAÚDE	0,00	0,00	92.000,00	92.000,00
10.305.0019.2020.0000	Manutenção das Ações de Controles de Doenças e Endemias	0,00	0,00	35.000,00	35.000,00	
10.305.0019.2054.0000	Programa de Imunizações	0,00	0,00	57.000,00	57.000,00	
10	782	Transporte Rodoviário	0,00	0,00	30.000,00	30.000,00
10	782	0019 AÇÕES DE ATENDIMENTO BÁSICO DE SAÚDE	0,00	0,00	30.000,00	30.000,00
10.782.0019.2076.0000	Encargos com Transporte de Doentes	0,00	0,00	30.000,00	30.000,00	
12	Educação	0,00	2.655.341,22	25.067.085,00	27.722.426,22	
12	122	Administração Geral	0,00	50.000,00	554.000,00	604.000,00
12	122	0005 APOIO ADMINISTRATIVO	0,00	50.000,00	554.000,00	604.000,00
12.122.0005.1048.0000	CONSTRUÇÃO, REFORMA E AMP. DE PRÉDIOS PÚBLICOS	0,00	25.000,00	0,00	25.000,00	
12.122.0005.1049.0000	AQUISIÇÃO DE MATERIAS PERMANENTES	0,00	25.000,00	0,00	25.000,00	
12.122.0005.2092.0000	Precatórios FUNDEF	0,00	0,00	252.000,00	252.000,00	
12.122.0005.2109.0000	PRECATÓRIOS FUNDEB	0,00	0,00	302.000,00	302.000,00	
12	361	Ensino Fundamental	0,00	1.750.341,22	21.473.085,00	23.223.426,22
12	361	0005 APOIO ADMINISTRATIVO	0,00	0,00	105.000,00	105.000,00
12.361.0005.2036.0000	Man. e Encargos da Secretaria de Educação	0,00	0,00	105.000,00	105.000,00	
12	361	0006 GESTÃO ADMINISTRATIVA SUPERIOR	0,00	343.226,22	2.438.085,00	2.781.311,22
12.361.0006.1049.0000	AQUISIÇÃO DE MATERIAS PERMANENTES	0,00	343.226,22	0,00	343.226,22	
12.361.0006.2036.0000	Man. e Encargos da Secretaria de Educação	0,00	0,00	2.438.085,00	2.438.085,00	
12	361	0009 AMPLIAÇÃO DA REDE FÍSICA DE ENSINO	0,00	300.000,00	300.000,00	600.000,00
12.361.0009.1003.0000	Construção e Ampliação de Unidades Escolares	0,00	300.000,00	0,00	300.000,00	
12.361.0009.2041.0000	MANUTENÇÃO DO FUNDEB 30%	0,00	0,00	300.000,00	300.000,00	
12	361	0010 EDIFICAÇÕES PÚBLICAS	0,00	135.115,00	100.000,00	235.115,00
12.361.0010.1022.0000	Construção e Ampliação de Unidades Escolares	0,00	135.115,00	0,00	135.115,00	
12.361.0010.2045.0000	Man. e Recup. de Escolas Municipais	0,00	0,00	100.000,00	100.000,00	
12	361	0027 QUALIFICAÇÃO E CAPATICAÇÃO DE PESSOAL	0,00	0,00	300.000,00	300.000,00
12.361.0027.2016.0000	Treinamento e Capacitação de Pessoal	0,00	0,00	300.000,00	300.000,00	
12	361	0030 ACESSO INTEGRAL AO ENSINO FUNDAMENTAL	0,00	570.000,00	12.500.000,00	13.070.000,00
12.361.0030.1003.0000	Construção e Ampliação de Unidades Escolares	0,00	200.000,00	0,00	200.000,00	
12.361.0030.1048.0000	CONSTRUÇÃO, REFORMA E AMP. DE PRÉDIOS PÚBLICOS	0,00	60.000,00	0,00	60.000,00	
12.361.0030.1049.0000	AQUISIÇÃO DE MATERIAS PERMANENTES	0,00	310.000,00	0,00	310.000,00	
12.361.0030.2036.0000	Man. e Encargos da Secretaria de Educação	0,00	0,00	75.000,00	75.000,00	
12.361.0030.2037.0000	MANUTENÇÃO DO FUNDEB 70%	0,00	0,00	2.098.000,00	2.098.000,00	
12.361.0030.2039.0000	Manutenção do Ensino Regular	0,00	0,00	270.000,00	270.000,00	
12.361.0030.2041.0000	MANUTENÇÃO DO FUNDEB 30%	0,00	0,00	1.782.000,00	1.782.000,00	
12.361.0030.2095.0000	REMUNERAÇÃO DOS PROFISSIONAIS DA ED. BÁSICA - 70%	0,00	0,00	8.200.000,00	8.200.000,00	
12.361.0030.2096.0000	REMUNERAÇÃO DOS PROFISSIONAIS DA ED. BÁSICA - 30%	0,00	0,00	75.000,00	75.000,00	

(Continua na página seguinte)

LOA 2026
PASSAGEM FRANCA DO PIAUÍ - PI
PREFEITURA MUN. DE PASSAGEM FRANCA DO PIAUÍ

RUA FRANCISCO MELO, S/N, CENTRO - CNPJ:41522186/0001-26

Orçamento Programa - Exercício de 2026

Anexo 07

Página 5

**PROGRAMA DE TRABALHO DO GOVERNO
 DEMONSTRATIVO DE FUNÇÕES, SUBFUNÇÕES E PROGRAMAS
 POR PROJETOS, ATIVIDADES E OPERAÇÕES ESPECIAIS**
 (Inc.II, § 2º, Art.2º)

Código	Especificação	Operação Especial	Projetos	Atividades	Total
12	Educação	0,00	2.655.341,22	25.067.085,00	27.722.426,22
12	361 Ensino Fundamental	0,00	1.750.341,22	21.473.085,00	23.223.426,22
12	361 0031 ENCARGOS COM O PESSOAL DO ENSINO FUNDAMENTAL	0,00	200.000,00	3.505.000,00	3.705.000,00
12.361.0031.1049.0000	AQUISIÇÃO DE MATERIAS PERMANENTES	0,00	200.000,00	0,00	200.000,00
12.361.0031.2028.0000	Execução Ações Programa PDDE	0,00	0,00	60.000,00	60.000,00
12.361.0031.2039.0000	Manutenção do Ensino Regular	0,00	0,00	60.000,00	60.000,00
12.361.0031.2041.0000	MANUTENÇÃO DO FUNDEB 30%	0,00	0,00	1.335.000,00	1.335.000,00
12.361.0031.2096.0000	REMUNERAÇÃO DOS PROFISSIONAIS DA ED. BÁSICA - 30%	0,00	0,00	2.000.000,00	2.000.000,00
12.361.0031.2110.0000	MANUTENÇÃO E DESENVOLVIMENTO DO ENSINO	0,00	0,00	50.000,00	50.000,00
12	361 0032 TRANSPORTE ESCOLAR	0,00	100.000,00	255.000,00	355.000,00
12.361.0032.1005.0000	Aquisição de Transporte Escolar	0,00	100.000,00	0,00	100.000,00
12.361.0032.2041.0000	MANUTENÇÃO DO FUNDEB 30%	0,00	0,00	168.000,00	168.000,00
12.361.0032.2046.0000	Man. Transportes Escolares-Educação Básica	0,00	0,00	87.000,00	87.000,00
12	361 0033 ALIMENTAÇÃO E NUTRIÇÃO	0,00	2.000,00	254.000,00	256.000,00
12.361.0033.1048.0000	CONSTRUÇÃO, REFORMA E AMP. DE PRÉDIOS PÚBLICOS	0,00	1.000,00	0,00	1.000,00
12.361.0033.1049.0000	AQUISIÇÃO DE MATERIAS PERMANENTES	0,00	1.000,00	0,00	1.000,00
12.361.0033.2043.0000	Man. do Programa de Alimentação Escolar	0,00	0,00	254.000,00	254.000,00
12	361 0035 CONCESSÃO DE BOLSA DE ESTUDOS	0,00	0,00	55.000,00	55.000,00
12.361.0035.2085.0000	Concessão de Bolsa de Estudos	0,00	0,00	55.000,00	55.000,00
12	361 0052 MANUTENÇÃO DO ENSINO FUNDAMENTAL	0,00	100.000,00	1.661.000,00	1.761.000,00
12.361.0052.1048.0000	CONSTRUÇÃO, REFORMA E AMP. DE PRÉDIOS PÚBLICOS	0,00	25.000,00	0,00	25.000,00
12.361.0052.1049.0000	AQUISIÇÃO DE MATERIAS PERMANENTES	0,00	75.000,00	0,00	75.000,00
12.361.0052.2110.0000	MANUTENÇÃO E DESENVOLVIMENTO DO ENSINO	0,00	0,00	1.661.000,00	1.661.000,00
12	365 Educação Infantil	0,00	855.000,00	3.040.000,00	3.895.000,00
12	365 0029 ACESSO INTEGRAL AO ENSINO INFANTIL	0,00	855.000,00	3.040.000,00	3.895.000,00
12.365.0029.1003.0000	Construção e Ampliação de Unidades Escolares	0,00	550.000,00	0,00	550.000,00
12.365.0029.1049.0000	AQUISIÇÃO DE MATERIAS PERMANENTES	0,00	305.000,00	0,00	305.000,00
12.365.0029.2037.0000	MANUTENÇÃO DO FUNDEB 70%	0,00	0,00	1.070.000,00	1.070.000,00
12.365.0029.2041.0000	MANUTENÇÃO DO FUNDEB 30%	0,00	0,00	550.000,00	550.000,00
12.365.0029.2095.0000	REMUNERAÇÃO DOS PROFISSIONAIS DA ED. BÁSICA - 70%	0,00	0,00	1.000.000,00	1.000.000,00
12.365.0029.2096.0000	REMUNERAÇÃO DOS PROFISSIONAIS DA ED. BÁSICA - 30%	0,00	0,00	420.000,00	420.000,00
13	Cultura	0,00	0,00	936.000,00	936.000,00
13	122 Administração Geral	0,00	0,00	200.000,00	200.000,00
13	122 0005 APOIO ADMINISTRATIVO	0,00	0,00	200.000,00	200.000,00
13.122.0005.2048.0000	Encargos com o Departamento de Cultura	0,00	0,00	200.000,00	200.000,00
13	392 Difusão Cultural	0,00	0,00	736.000,00	736.000,00
13	392 0037 DIFUSÃO CULTURAL	0,00	0,00	736.000,00	736.000,00
13.392.0037.2048.0000	Encargos com o Departamento de Cultura	0,00	0,00	535.000,00	535.000,00
13.392.0037.2107.0000	Manutenção da Secretaria de Cultura	0,00	0,00	201.000,00	201.000,00
15	Urbanismo	0,00	291.000,00	303.000,00	594.000,00
15	451 Infra-Estrutura Urbana	0,00	150.000,00	0,00	150.000,00

(Continua na página seguinte)

LOA 2026**PASSAGEM FRANCA DO PIAUÍ - PI****PREFEITURA MUN. DE PASSAGEM FRANCA DO PIAUÍ**

RUA FRANCISCO MELO, S/N, CENTRO - CNPJ:41522186/0001-26

Orçamento Programa - Exercício de 2026

Anexo 07

Página 6

**PROGRAMA DE TRABALHO DO GOVERNO
 DEMONSTRATIVO DE FUNÇÕES, SUBFUNÇÕES E PROGRAMAS
 POR PROJETOS, ATIVIDADES E OPERAÇÕES ESPECIAIS**
 (Inc.II, § 2º, Art.2º)

Código	Especificação	Operação Especial	Projetos	Atividades	Total
15	Urbanismo	0,00	291.000,00	303.000,00	594.000,00
15	451 Infra-Estrutura Urbana	0,00	150.000,00	0,00	150.000,00
15	451 0010 EDIFICAÇÕES PÚBLICAS	0,00	50.000,00	0,00	50.000,00
15.451.0010.1024.0000	Construção e Reforma de Praças, Parques e Jardins	0,00	50.000,00	0,00	50.000,00
15	451 0054 GESTÃO E DESENVOLVIMENTO	0,00	100.000,00	0,00	100.000,00
15.451.0054.1049.0000	AQUISIÇÃO DE MATERIAS PERMANENTES	0,00	100.000,00	0,00	100.000,00
15	452 Serviços Urbanos	0,00	141.000,00	303.000,00	444.000,00
15	452 0003 APOIO SOCIAL BÁSICO	0,00	0,00	145.000,00	145.000,00
15.452.0003.2052.0000	Recuperação de Cemitérios	0,00	0,00	55.000,00	55.000,00
15.452.0003.2055.0000	Manutenção de Serviços Funerários	0,00	0,00	90.000,00	90.000,00
15	452 0004 FORMAÇÃO DE ÁREAS DE LAZER	0,00	106.000,00	5.000,00	111.000,00
15.452.0004.1024.0000	Construção e Reforma de Praças, Parques e Jardins	0,00	106.000,00	0,00	106.000,00
15.452.0004.2057.0000	Man. de Praças, Parques e Jardins	0,00	0,00	5.000,00	5.000,00
15	452 0007 APRIMORAMENTOS DOS SERVIÇOS DE LIMPEZA PÚBLICA	0,00	0,00	95.000,00	95.000,00
15.452.0007.2058.0000	Man. dos Serviços de Limpeza Pública	0,00	0,00	95.000,00	95.000,00
15	452 0013 EXPANSÃO DA INFRAESTRUTURA BÁSICA	0,00	35.000,00	58.000,00	93.000,00
15.452.0013.1010.0000	Construção, Recuperação e Conservação de Calçamento	0,00	10.000,00	0,00	10.000,00
15.452.0013.1011.0000	Abertura de Ruas e Avenidas	0,00	25.000,00	0,00	25.000,00
15.452.0013.2053.0000	Recup. e Conservação de Calçamento	0,00	0,00	58.000,00	58.000,00
16	Habitação	0,00	200.000,00	0,00	200.000,00
16	482 Habitação Urbana	0,00	200.000,00	0,00	200.000,00
16	482 0018 HABITAÇÕES URBANAS	0,00	200.000,00	0,00	200.000,00
16.482.0018.1009.0000	Construção de Unidades Habitacionais	0,00	200.000,00	0,00	200.000,00
17	Saneamento	0,00	75.000,00	120.000,00	195.000,00
17	511 Saneamento Básico Rural	0,00	50.000,00	80.000,00	130.000,00
17	511 0016 SANEAMENTO GERAL	0,00	50.000,00	80.000,00	130.000,00
17.511.0016.1007.0000	Construção, Recuperação e Conservação de Pontes e Obras de Arte	0,00	25.000,00	0,00	25.000,00
17.511.0016.1015.0000	Construção de Pontes e Boeiros	0,00	25.000,00	0,00	25.000,00
17.511.0016.2064.0000	Recuperação de Pontes e Boeiros	0,00	0,00	80.000,00	80.000,00
17	512 Saneamento Básico Urbano	0,00	15.000,00	0,00	15.000,00
17	512 0016 SANEAMENTO GERAL	0,00	15.000,00	0,00	15.000,00
17.512.0016.1012.0000	Construção e Melhorias de Galerias	0,00	15.000,00	0,00	15.000,00
17	544 Recursos Hídricos	0,00	10.000,00	40.000,00	50.000,00
17	544 0014 PREVENÇÃO CONTRA AS SECAS	0,00	10.000,00	40.000,00	50.000,00
17.544.0014.1001.0000	Const. de Açudes, Barragens e Reservatórios	0,00	10.000,00	0,00	10.000,00
17.544.0014.2062.0000	Man. Sist. Simp. de Abastecimento de Água	0,00	0,00	40.000,00	40.000,00
20	Agricultura	0,00	40.000,00	478.000,00	518.000,00

(Continua na página seguinte)

LOA 2026
PASSAGEM FRANCA DO PIAUÍ - PI
PREFEITURA MUN. DE PASSAGEM FRANCA DO PIAUÍ

RUA FRANCISCO MELO, S/N, CENTRO - CNPJ:41522186/0001-26

Orçamento Programa - Exercício de 2026

Anexo 07

Página 7

**PROGRAMA DE TRABALHO DO GOVERNO
 DEMONSTRATIVO DE FUNÇÕES, SUBFUNÇÕES E PROGRAMAS
 POR PROJETOS, ATIVIDADES E OPERAÇÕES ESPECIAIS**
 (Inc.II, § 2º, Art.2º)

Código	Especificação	Operação Especial	Projetos	Atividades	Total
20	Agricultura	0,00	40.000,00	478.000,00	518.000,00
20	122 Administração Geral	0,00	20.000,00	210.000,00	230.000,00
20	122 0005 APOIO ADMINISTRATIVO	0,00	20.000,00	210.000,00	230.000,00
20.122.0005.1049.0000	AQUISIÇÃO DE MATERIAS PERMANENTES	0,00	20.000,00	0,00	20.000,00
20.122.0005.2025.0000	Encargos da Secretaria de Agricultura	0,00	0,00	210.000,00	210.000,00
20	605 Abastecimento	0,00	20.000,00	105.000,00	125.000,00
20	605 0013 EXPANSÃO DA INFRAESTRUTURA BÁSICA	0,00	20.000,00	70.000,00	90.000,00
20.605.0013.1002.0000	Construção e Reforma de Mercados Públicos e Feiras	0,00	20.000,00	0,00	20.000,00
20.605.0013.2030.0000	Reforma de Mercados Públicos	0,00	0,00	70.000,00	70.000,00
20	605 0023 DEFESA SANITÁRIA ANIMAL	0,00	0,00	35.000,00	35.000,00
20.605.0023.2029.0000	Man. de Matadouro Público	0,00	0,00	35.000,00	35.000,00
20	606 Extensão Rural	0,00	0,00	163.000,00	163.000,00
20	606 0022 INCENTIVO A AGRICULTURA LOCAL	0,00	0,00	163.000,00	163.000,00
20.606.0022.2027.0000	Man. de Canteiro de Mudas/Hortas Comunitárias	0,00	0,00	34.000,00	34.000,00
20.606.0022.2031.0000	Programa de Apoio a Agricultura	0,00	0,00	59.000,00	59.000,00
20.606.0022.2033.0000	Programa de Assistência ao Pequeno Produtor	0,00	0,00	70.000,00	70.000,00
25	Energia	0,00	10.000,00	140.000,00	150.000,00
25	752 Energia Elétrica	0,00	10.000,00	140.000,00	150.000,00
25	752 0038 ELETRIFICAÇÃO RURAL	0,00	10.000,00	0,00	10.000,00
25.752.0038.1008.0000	Implantação e Ampliação da Rede de Eletrificação Rural	0,00	10.000,00	0,00	10.000,00
25	752 0039 ILUMINAÇÃO PÚBLICA	0,00	0,00	140.000,00	140.000,00
25.752.0039.2056.0000	Encargos com Rede de Iluminação Pública	0,00	0,00	140.000,00	140.000,00
26	Transporte	0,00	443.000,00	35.000,00	478.000,00
26	122 Administração Geral	0,00	243.000,00	0,00	243.000,00
26	122 0005 APOIO ADMINISTRATIVO	0,00	243.000,00	0,00	243.000,00
26.122.0005.1045.0000	Manutenção do Setor de Transportes	0,00	243.000,00	0,00	243.000,00
26	782 Transporte Rodoviário	0,00	200.000,00	35.000,00	235.000,00
26	782 0015 EXPANSÃO E CONSERVAÇÃO DA MALHA VIÁRIA	0,00	200.000,00	35.000,00	235.000,00
26.782.0015.1014.0000	Construção, Restauração de Estradas Vicinais	0,00	200.000,00	0,00	200.000,00
26.782.0015.2063.0000	Recup. Manut. de Estradas Municipais	0,00	0,00	35.000,00	35.000,00
27	Desporto e Lazer	0,00	115.000,00	290.000,00	405.000,00
27	695 Turismo	0,00	75.000,00	0,00	75.000,00
27	695 0040 PROMOÇÃO DO TURISMO E LAZER	0,00	75.000,00	0,00	75.000,00
27.695.0040.1016.0000	Construção de Balneário	0,00	75.000,00	0,00	75.000,00
27	812 Desporto Comunitário	0,00	40.000,00	290.000,00	330.000,00

(Continua na página seguinte)

LOA 2026**PASSAGEM FRANCA DO PIAUÍ - PI****PREFEITURA MUN. DE PASSAGEM FRANCA DO PIAUÍ**

RUA FRANCISCO MELO, S/N, CENTRO - CNPJ:41522186/0001-26

Orçamento Programa - Exercício de 2026

Anexo 07

Página 8

**PROGRAMA DE TRABALHO DO GOVERNO
 DEMONSTRATIVO DE FUNÇÕES, SUBFUNÇÕES E PROGRAMAS
 POR PROJETOS, ATIVIDADES E OPERAÇÕES ESPECIAIS**
 (Inc. II, § 2º, Art. 2º)

Código	Especificação	Operação Especial	Projetos	Atividades	Total
27	Desporto e Lazer	0,00	115.000,00	290.000,00	405.000,00
27	812 Desporto Comunitário	0,00	40.000,00	290.000,00	330.000,00
27	812 0036 DESPORTO AMADOR	0,00	30.000,00	290.000,00	320.000,00
27.812.0036.1021.0000	Construção de Campos de Futebol	0,00	30.000,00	0,00	30.000,00
27.812.0036.2112.0000	MANUTENÇÃO DA SECRETARIA MUNICIPAL DE ESPORTE	0,00	0,00	290.000,00	290.000,00
27	812 0057 INCETIVO A ATIVIDADE ESPORTIVA	0,00	10.000,00	0,00	10.000,00
27.812.0057.1025.0000	Construção de Quadras de Esporte	0,00	10.000,00	0,00	10.000,00
28	Encargos Especiais	505.000,00	0,00	0,00	505.000,00
28	841 Refinanciamento da Dívida Interna	505.000,00	0,00	0,00	505.000,00
28	841 0012 OPERAÇÕES E ENCARGOS ESPECIAIS	505.000,00	0,00	0,00	505.000,00
28.841.0012.0001.0000	Amortização da Dívida Interna	505.000,00	0,00	0,00	505.000,00
99	Reserva de Contingência	535.800,00	0,00	0,00	535.800,00
99	997 Reserva do RPPS	235.800,00	0,00	0,00	235.800,00
99	997 9999 RESERVA DE CONTINGENCIA	235.800,00	0,00	0,00	235.800,00
99.997.9999.9999.0000	RESERVA DE CONTIGÊNCIA	235.800,00	0,00	0,00	235.800,00
99	999 Reserva de Contingência	300.000,00	0,00	0,00	300.000,00
99	999 9999 RESERVA DE CONTINGENCIA	300.000,00	0,00	0,00	300.000,00
99.999.9999.9999.0000	RESERVA DE CONTIGÊNCIA	300.000,00	0,00	0,00	300.000,00
TOTAL		1.142.800,00	5.826.700,22	47.871.226,00	54.840.726,22

SAULO VINICIUS
 RODRIGUES
 SATURNINO:03524
 259383

Assinado digitalmente por SAULO VINICIUS RODRIGUES
 SATURNINO:03524259383
 Nº de Cert. C=BR, E=RODRIGUES, OU=Secretaria de Receita Federal
 do Brasil, OU=RSB, CN=RSB e CPF A1, CN=AC, ONLINE RFB
 V5, OU=SERVIDORES, OU=SECRETARIA DE RECEITA FEDERAL DO
 BRASIL, OU=SECRETARIA DE RECEITA FEDERAL DO BRASIL
 VINCULO: SAULO VINICIUS RODRIGUES SATURNINO:03524259383
 PIAUÍ - Esboço e autêntico deste documento
 Localidade:
 Data: 2025.10.30 10:30:49 -0300
 Função: PPF, Versão: Versão: 2024.2.0

SAULO VINICIUS RODRIGUES SATURNINO
 PREFEITO MUNICIPAL
 035.242.593-83

(Continua na página seguinte)

LOA 2026
PASSAGEM FRANCA DO PIAUÍ - PI
PREFEITURA MUN. DE PASSAGEM FRANCA DO PIAUÍ

RUA FRANCISCO MELO, S/N, CENTRO - CNPJ:41522186/0001-26

Orçamento Programa - Exercício de 2026

Anexo 08

Página 1

DESPESA POR FUNÇÃO, SUBFUNÇÃO E PROGRAMAS
CONFORME O VÍNCULO COM OS RECURSOS

(Inc.II, § 2º, Art.2º)

Código	Especificação	Ordinário	Vinculado	Adm. Indireta	T o t a l
01	Legislativa			1.351.350,00	1.351.350,00
01 031	Ação Legislativa			1.351.350,00	1.351.350,00
01 031 0001	AÇÕES ESTRUTURAIS DO LEGISLATIVO			91.359,00	91.359,00
01 031 0002	ATUAÇÃO LEGISLATIVA			1.233.991,00	1.233.991,00
01 031 0008	DIVULGAÇÃO INSTITUCIONAL			25.000,00	25.000,00
01 031 0012	OPERAÇÕES E ENCARGOS ESPECIAIS			1.000,00	1.000,00
04	Administração	4.619.000,00	2.369.000,00		6.988.000,00
04 122	Administração Geral	3.363.000,00	2.368.000,00		5.731.000,00
04 122 0003	APOIO SOCIAL BÁSICO	2.000,00			2.000,00
04 122 0005	APOIO ADMINISTRATIVO	3.261.000,00	2.368.000,00		5.629.000,00
04 122 0008	DIVULGAÇÃO INSTITUCIONAL	100.000,00			100.000,00
04 123	Administração Financeira	825.000,00	1.000,00		826.000,00
04 123 0011	CONTROLE CONTÁBIL, FINANCEIRO E ECONÔMICO	825.000,00	1.000,00		826.000,00
04 128	Formação de Recursos Humanos	395.000,00			395.000,00
04 128 0028	REALIZAÇÃO DE CONCURSOS PÚBLICOS	395.000,00			395.000,00
04 181	Policiamento	10.000,00			10.000,00
04 181 0026	POLICIAMENTO MILITAR	10.000,00			10.000,00
04 451	Infra-Estrutura Urbana	26.000,00			26.000,00
04 451 0010	EDIFICAÇÕES PÚBLICAS	26.000,00			26.000,00
08	Assistência Social	2.601.000,00	979.250,00		3.580.250,00
08 122	Administração Geral	1.248.000,00			1.248.000,00
08 122 0021	PROTEÇÃO SOCIAL BÁSICA	1.233.000,00			1.233.000,00
08 122 0041	PROGRAMA CESTA NA MESA	15.000,00			15.000,00
08 243	Assistência à Criança e ao Adolescente	296.000,00	142.250,00		438.250,00
08 243 0003	APOIO SOCIAL BÁSICO	36.000,00	39.000,00		75.000,00
08 243 0020	ASSISTÊNCIA AO MENOR	100.000,00	103.250,00		203.250,00
08 243 0055	MANUT. DO FUNDO DOS DIREIT. DA CRIANÇA E ADOLESCENTE	80.000,00			80.000,00
08 243 0056	MANUT. DO FUNDO MUNIC. DA INFÂNCIA E ADOLESCÊNCIA	80.000,00			80.000,00
08 244	Assistência Comunitária	1.057.000,00	837.000,00		1.894.000,00
08 244 0003	APOIO SOCIAL BÁSICO		216.000,00		216.000,00
08 244 0020	ASSISTÊNCIA AO MENOR		107.000,00		107.000,00
08 244 0021	PROTEÇÃO SOCIAL BÁSICA	817.000,00	498.000,00		1.315.000,00
08 244 0024	ATENÇÃO INTEGRAL A FAMÍLIA	240.000,00			240.000,00
08 244 0045	PROTEÇÃO SOCIAL BÁSICA - MANUTENÇÃO DO CRAS - PBF		16.000,00		16.000,00
09	Previdência Social			2.564.200,00	2.564.200,00
09 271	Previdência Básica			46.000,00	46.000,00
09 271 0042	PREVIDENCIA MUNICIPAL			46.000,00	46.000,00
09 272	Previdência do Regime Estatutário			2.518.200,00	2.518.200,00
09 272 0042	PREVIDENCIA MUNICIPAL			2.518.200,00	2.518.200,00
10	Saúde		8.117.700,00		8.117.700,00
10 301	Atenção Básica		7.554.700,00		7.554.700,00
10 301 0019	AÇÕES DE ATENDIMENTO BÁSICO DE SAÚDE		7.554.700,00		7.554.700,00
10 302	Assistência Hospitalar e Ambulatorial		176.000,00		176.000,00
10 302 0019	AÇÕES DE ATENDIMENTO BÁSICO DE SAÚDE		176.000,00		176.000,00

(Continua na página seguinte)

LOA 2026**PASSAGEM FRANCA DO PIAUÍ - PI****PREFEITURA MUN. DE PASSAGEM FRANCA DO PIAUÍ**

RUA FRANCISCO MELO, S/N, CENTRO - CNPJ:41522186/0001-26

Orçamento Programa - Exercício de 2026

Anexo 08

Página 2

DESPESA POR FUNÇÃO, SUBFUNÇÃO E PROGRAMAS
CONFORME O VÍNCULO COM OS RECURSOS
 (Inc.II, § 2º, Art.2º)

Código	Especificação	Ordinário	Vinculado	Adm. Indireta	Total
10 303	Suporte Profilático e Terapêutico		50.000,00		50.000,00
10 303 0019	AÇÕES DE ATENDIMENTO BÁSICO DE SAÚDE		50.000,00		50.000,00
10 304	Vigilância Sanitária		215.000,00		215.000,00
10 304 0019	AÇÕES DE ATENDIMENTO BÁSICO DE SAÚDE		215.000,00		215.000,00
10 305	Vigilância Epidemiológica		92.000,00		92.000,00
10 305 0019	AÇÕES DE ATENDIMENTO BÁSICO DE SAÚDE		92.000,00		92.000,00
10 782	Transporte Rodoviário		30.000,00		30.000,00
10 782 0019	AÇÕES DE ATENDIMENTO BÁSICO DE SAÚDE		30.000,00		30.000,00
12	Educação		27.722.426,22		27.722.426,22
12 122	Administração Geral		604.000,00		604.000,00
12 122 0005	APOIO ADMINISTRATIVO		604.000,00		604.000,00
12 361	Ensino Fundamental		23.223.426,22		23.223.426,22
12 361 0005	APOIO ADMINISTRATIVO		105.000,00		105.000,00
12 361 0006	GESTÃO ADMINISTRATIVA SUPERIOR		2.781.311,22		2.781.311,22
12 361 0009	AMPLIAÇÃO DA REDE FÍSICA DE ENSINO		600.000,00		600.000,00
12 361 0010	EDIFICAÇÕES PÚBLICAS		235.115,00		235.115,00
12 361 0027	QUALIFICAÇÃO E CAPACITAÇÃO DE PESSOAL		300.000,00		300.000,00
12 361 0030	ACESSO INTEGRAL AO ENSINO FUNDAMENTAL		13.070.000,00		13.070.000,00
12 361 0031	ENCARGOS COM O PESSOAL DO ENSINO FUNDAMENTAL		3.705.000,00		3.705.000,00
12 361 0032	TRANSPORTE ESCOLAR		355.000,00		355.000,00
12 361 0033	ALIMENTAÇÃO E NUTRIÇÃO		256.000,00		256.000,00
12 361 0035	CONCESSÃO DE BOLSA DE ESTUDOS		55.000,00		55.000,00
12 361 0052	MANUTENÇÃO DO ENSINO FUNDAMENTAL		1.761.000,00		1.761.000,00
12 365	Educação Infantil		3.895.000,00		3.895.000,00
12 365 0029	ACESSO INTEGRAL AO ENSINO INFANTIL		3.895.000,00		3.895.000,00
13	Cultura	535.000,00	401.000,00		936.000,00
13 122	Administração Geral		200.000,00		200.000,00
13 122 0005	APOIO ADMINISTRATIVO		200.000,00		200.000,00
13 392	Difusão Cultural	535.000,00	201.000,00		736.000,00
13 392 0037	DIFUSÃO CULTURAL	535.000,00	201.000,00		736.000,00
15	Urbanismo	344.000,00	250.000,00		594.000,00
15 451	Infra-Estrutura Urbana		150.000,00		150.000,00
15 451 0010	EDIFICAÇÕES PÚBLICAS		50.000,00		50.000,00
15 451 0054	GESTÃO E DESENVOLVIMENTO		100.000,00		100.000,00
15 452	Serviços Urbanos	344.000,00	100.000,00		444.000,00
15 452 0003	APOIO SOCIAL BÁSICO	145.000,00			145.000,00
15 452 0004	FORMAÇÃO DE ÁREAS DE LAZER	11.000,00	100.000,00		111.000,00
15 452 0007	APRIMORAMENTOS DOS SERVIÇOS DE LIMPEZA PÚBLICA	95.000,00			95.000,00
15 452 0013	EXPANSÃO DA INFRAESTRUTURA BÁSICA	93.000,00			93.000,00
16	Habitação	200.000,00			200.000,00
16 482	Habitação Urbana	200.000,00			200.000,00
16 482 0018	HABITAÇÕES URBANAS	200.000,00			200.000,00
17	Saneamento	195.000,00			195.000,00
17 511	Saneamento Básico Rural	130.000,00			130.000,00
17 511 0016	SANEAMENTO GERAL	130.000,00			130.000,00

(Continua na página seguinte)



LOA 2026

PASSAGEM FRANCA DO PIAUÍ - PI

PREFEITURA MUN. DE PASSAGEM FRANCA DO PIAUÍ

RUA FRANCISCO MELO, S/N, CENTRO - CNPJ:41522186/0001-26

Orçamento Programa - Exercício de 2026

Anexo 08

Página 3

**DESPESA POR FUNÇÃO, SUBFUNÇÃO E PROGRAMAS
CONFORME O VÍNCULO COM OS RECURSOS**

(Inc.II, § 2º, Art.2º)

Código	Especificação	Ordinário	Vinculado	Adm. Indireta	T o t a l
17 512	Saneamento Básico Urbano	15.000,00			15.000,00
17 512 0016	SANEAMENTO GERAL	15.000,00			15.000,00
17 544	Recursos Hídricos	50.000,00			50.000,00
17 544 0014	PREVENÇÃO CONTRA AS SECAS	50.000,00			50.000,00
20	Agricultura	518.000,00			518.000,00
20 122	Administração Geral	230.000,00			230.000,00
20 122 0005	APOIO ADMINISTRATIVO	230.000,00			230.000,00
20 605	Abastecimento	125.000,00			125.000,00
20 605 0013	EXPANSÃO DA INFRAESTRUTURA BÁSICA	90.000,00			90.000,00
20 605 0023	DEFESA SANITÁRIA ANIMAL	35.000,00			35.000,00
20 606	Extensão Rural	163.000,00			163.000,00
20 606 0022	INCENTIVO A AGRICULTURA LOCAL	163.000,00			163.000,00
25	Energia	150.000,00			150.000,00
25 752	Energia Elétrica	150.000,00			150.000,00
25 752 0038	ELETRIFICAÇÃO RURAL	10.000,00			10.000,00
25 752 0039	ILUMINAÇÃO PÚBLICA	140.000,00			140.000,00
26	Transporte	478.000,00			478.000,00
26 122	Administração Geral	243.000,00			243.000,00
26 122 0005	APOIO ADMINISTRATIVO	243.000,00			243.000,00
26 782	Transporte Rodoviário	235.000,00			235.000,00
26 782 0015	EXPANSÃO E CONSERVAÇÃO DA MALHA VIÁRIA	235.000,00			235.000,00
27	Desporto e Lazer	380.000,00	25.000,00		405.000,00
27 695	Turismo	50.000,00	25.000,00		75.000,00
27 695 0040	PROMOÇÃO DO TURISMO E LAZER	50.000,00	25.000,00		75.000,00
27 812	Desporto Comunitário	330.000,00			330.000,00
27 812 0036	DESPORTO AMADOR	320.000,00			320.000,00
27 812 0057	INCENTIVO A ATIVIDADE ESPORTIVA	10.000,00			10.000,00
28	Encargos Especiais	505.000,00			505.000,00
28 841	Refinanciamento da Dívida Interna	505.000,00			505.000,00
28 841 0012	OPERAÇÕES E ENCARGOS ESPECIAIS	505.000,00			505.000,00
99	Reserva de Contingência	300.000,00		235.800,00	535.800,00
99 997	Reserva do RPPS			235.800,00	235.800,00
99 997 9999	RESERVA DE CONTINGENCIA			235.800,00	235.800,00
99 999	Reserva de Contingência	300.000,00			300.000,00
99 999 9999	RESERVA DE CONTINGENCIA	300.000,00			300.000,00
TOTAL		10.825.000,00	39.864.376,22	4.151.350,00	54.840.726,22

(Continua na página seguinte)

LOA 2026**PASSAGEM FRANCA DO PIAUÍ - PI****PREFEITURA MUN. DE PASSAGEM FRANCA DO PIAUÍ**

RUA FRANCISCO MELO, S/N, CENTRO - CNPJ:41522186/0001-26

Orçamento Programa - Exercício de 2026

Anexo 08

Página 4

**DESPESA POR FUNÇÃO, SUBFUNÇÃO E PROGRAMAS
CONFORME O VÍNCULO COM OS RECURSOS**

(Inc.II, § 2º, Art.2º)

Código	Especificação	Ordinário	Vinculado	Adm. Indireta	Total
	SAULO VINICIUS RODRIGUES SATURNINO:0352425938 3	<small> Assinatura eletrônica por SAULO VINICIUS RODRIGUES SATURNINO:0352425938 - Assinatura de Resposta Franca do Piauí REC. 0001878 - CPF. AT. - 04-AC ONLINE PREP. 43 - 04-AR ONLINE AC. 0001878 - 04-AC ONLINE PREP. 43 - 04-AR ONLINE REC. 0001878 - 04-AC ONLINE PREP. 43 - 04-AR ONLINE SATURNINO:0352425938 PRAZO: 03/12/2025 10:38:17 AM PRAZO: 03/12/2025 10:38:17 AM PRAZO: 03/12/2025 10:38:17 AM </small>			
	SAULO VINICIUS RODRIGUES SATURNINO PREFEITO MUNICIPAL 035.242.593-83				

(Continua na página seguinte)

LOA 2026
PASSAGEM FRANCA DO PIAUÍ - PI
PREFEITURA MUN. DE PASSAGEM FRANCA DO PIAUÍ

RUA FRANCISCO MELO, S/N, CENTRO - CNPJ:41522186/0001-26

Orçamento Programa - Exercício de 2026

Anexo 09

Página 1

DEMONSTRATIVO DAS DESPESAS POR ORGÃO E FUNÇÕES DE GOVERNO

(Inc. II, § 2º, Art. 2º)

Orgão:	01 01	CÂMARA MUNICIPAL	Valor
Função	01	Legislativa	1.351.350,00
Orgão:	02 01	GABINETE DO PREFEITO	Valor
Função	04	Administração	362.000,00
Orgão:	02 05	SECRETARIA DE ADMINISTRAÇÃO	Valor
Função	04	Administração	5.209.000,00
Orgão:	02 06	SECRETARIA DE FINANÇAS, ORÇAMENTO E CONTROLE	Valor
Função	04	Administração	826.000,00
Função	28	Encargos Especiais	505.000,00
Orgão:	02 07	SECRETARIA MUNICIPAL DE EDUCAÇÃO	Valor
Função	12	Educação	5.309.426,22
Orgão:	02 10	SECRETARIA DE ASSISTÊNCIA SOCIAL, TRABALHO E CIDADANIA	Valor
Função	08	Assistência Social	1.408.000,00
Orgão:	02 11	SECRETARIA DE OBRAS, SERV. PÚBLICOS, HABITAÇÃO E URBANISMO	Valor
Função	04	Administração	591.000,00
Função	15	Urbanismo	594.000,00
Função	16	Habitação	200.000,00
Função	17	Saneamento	195.000,00
Função	25	Energia	150.000,00
Função	26	Transporte	235.000,00
Função	27	Desporto e Lazer	75.000,00
Orgão:	02 12	SECRETARIA DE AGRICULTURA E ABASTECIMENTO	Valor
Função	20	Agricultura	518.000,00
Função	26	Transporte	243.000,00
Orgão:	02 15	FUNDO MUN. DES. EDUC. BÁSICA VLR PROFIS. EDUCAÇÃO - FUNDEB	Valor
Função	12	Educação	22.413.000,00
Orgão:	02 16	FUNDO MUNICIPAL DE ASSISTÊNCIA SOCIAL - FMAS	Valor
Função	08	Assistência Social	2.172.250,00
Orgão:	02 17	FUNDO MUNICIPAL DE SAÚDE - FMS	Valor
Função	10	Saúde	7.002.700,00

(Continua na página seguinte)

LOA 2026**PASSAGEM FRANCA DO PIAUÍ - PI****PREFEITURA MUN. DE PASSAGEM FRANCA DO PIAUÍ**

RUA FRANCISCO MELO, S/N, CENTRO - CNPJ:41522186/0001-26

Orçamento Programa - Exercício de 2026

Anexo 09

Página 2

DEMONSTRATIVO DAS DESPESAS POR ORGÃO E FUNÇÕES DE GOVERNO

(Inc.II, § 2º, Art.2º)

Orgão:	02 17	FUNDO MUNICIPAL DE SAÚDE - FMS	Valor
Orgão:	02 18	FUNDO PREVIDENCIARIO DO MUNICIPIO DE PASSAGEM FRANCA	Valor
Função	09	Previdência Social	2.564.200,00
Função	99	Reserva de Contingência	235.800,00
Orgão:	02 20	SECRETARIA MUNICIPAL DE SAUDE	Valor
Função	10	Saúde	1.115.000,00
Orgão:	02 21	SECRETARIA DE CULTURA	Valor
Função	13	Cultura	936.000,00
Orgão:	02 22	SECRETARIA MUNICIPAL DE ESPORTE E LAZER	Valor
Função	27	Desporto e Lazer	330.000,00
Orgão:	90 99	RESERVA DE CONTIGÊNCIA	Valor
Função	99	Reserva de Contingência	300.000,00
TOTAL GERAL			54.840.726,22

RESUMO DO TOTAL ORÇADO POR ORGÃO

01 01	CÂMARA MUNICIPAL	1.351.350,00
02 01	GABINETE DO PREFEITO	362.000,00
02 05	SECRETARIA DE ADMINISTRAÇÃO	5.209.000,00
02 06	SECRETARIA DE FINANÇAS, ORÇAMENTO E CONTROLE	1.331.000,00
02 07	SECRETARIA MUNICIPAL DE EDUCAÇÃO	5.309.426,22
02 10	SECRETARIA DE ASSISTÊNCIA SOCIAL, TRABALHO E CIDADANIA	1.115.000,00
02 11	SECRETARIA DE OBRAS, SERV. PÚBLICOS, HABITAÇÃO E URBANISMO	1.300.000,00
02 12	SECRETARIA DE AGRICULTURA E ABASTECIMENTO	761.000,00
02 15	FUNDO MUN. DES. EDUC. BÁSICA VLR PROFIS. EDUCAÇÃO 2 FUNDOS	2.172.250,00
02 16	FUNDO MUNICIPAL DE ASSISTÊNCIA SOCIAL - FMAS	2.172.250,00
02 17	FUNDO MUNICIPAL DE SAÚDE - FMS	7.002.700,00
02 18	FUNDO PREVIDENCIARIO DO MUNICIPIO DE PASSAGEM FRANCA	2.300.000,00
02 20	SECRETARIA MUNICIPAL DE SAUDE	1.115.000,00
02 21	SECRETARIA DE CULTURA	936.000,00
02 22	SECRETARIA MUNICIPAL DE ESPORTE E LAZER	330.000,00
90 99	RESERVA DE CONTIGÊNCIA	300.000,00
TOTAL		54.840.726,22

(Continua na página seguinte)

LOA 2026

PASSAGEM FRANCA DO PIAUÍ - PI

PREFEITURA MUN. DE PASSAGEM FRANCA DO PIAUÍ

RUA FRANCISCO MELO, S/N, CENTRO - CNPJ:41522186/0001-26

Orçamento Programa - Exercício de 2026

Anexo 09

Página 3

DEMONSTRATIVO DAS DESPESAS POR ORGÃO E FUNÇÕES DE GOVERNO

(Inc.II, § 2º, Art.2º)

RESUMO DO TOTAL ORÇADO POR FUNÇÃO		
01	Legislativa	1.351.350,00
04	Administração	6.988.000,00
08	Assistência Social	3.580.250,00
09	Previdência Social	2.564.200,00
10	Saúde	8.117.700,00
12	Educação	27.722.426,22
13	Cultura	936.000,00
15	Urbanismo	594.000,00
16	Habitação	200.000,00
17	Saneamento	195.000,00
20	Agricultura	518.000,00
25	Energia	150.000,00
26	Transporte	478.000,00
27	Desporto e Lazer	405.000,00
28	Encargos Especiais	505.000,00
99	Reserva de Contingência	535.800,00
TOTAL		54.840.726,22

SAULO VINICIUS RODRIGUES
SATURNINO:03524259383

SAULO VINICIUS RODRIGUES SATURNINO
PREFEITO MUNICIPAL
035.242.593-83

Assinado digitalmente por SAULO VINICIUS RODRIGUES SATURNINO 03524259383
Selo de Segurança: CUIP-Brasil, CUI-Secretaria de Receita Federal do Brasil - RFB, CUI-RFB e CPF A1, CUI-AC, CUI-INE RFB e CUI-ANEXO RFB NOROESTE CERTIFICADORA, CUI-Protocolo RFB, CUI-36110284202124, CUI-SAULO VINICIUS RODRIGUES SATURNINO 03524259383
Foi assinado em: 2025-12-09 10:40:58 -0300
Data: 2025-12-09 10:40:58 -0300
Fonte PDF Reader Versão: 2024.2.0

(Continua na página seguinte)

LOA 2026**PASSAGEM FRANCA DO PIAUÍ - PI****PREFEITURA MUN. DE PASSAGEM FRANCA DO PIAUÍ**

RUA FRANCISCO MELO, S/N, CENTRO - CNPJ:41522186/0001-26

Orçamento Programa - Exercício de 2026

Anexo 10

ORÇAMENTO DOS FUNDOS ESPECIAIS

Página 1

(Inc. I, § 2º, Art.2º)

1 FUNDEB-FUNDO DE DESENVOLVIMENTO DA EDUCAÇÃO BASICA

Classif.	Discriminação	Valor R\$
		0,00
	TOTAL	0,00

PLANO DE APLICACAO

Classif.	Discriminação	Valor R\$
12.361.0030.2037.000	MANUTENÇÃO DO FUNDEB 70%	1.898.000,00
12.361.0031.1049.000	AQUISIÇÃO DE MATERIAS PERMANENTES	200.000,00
12.361.0030.2096.000	REMUNERAÇÃO DOS PROFISSIONAIS DA ED. BÁSICA - 30%	75.000,00
12.361.0030.2095.000	REMUNERAÇÃO DOS PROFISSIONAIS DA ED. BÁSICA - 70%	8.200.000,00
12.361.0030.2041.000	MANUTENÇÃO DO FUNDEB 30%	1.782.000,00
12.361.0031.2041.000	MANUTENÇÃO DO FUNDEB 30%	1.335.000,00
12.361.0030.1049.000	AQUISIÇÃO DE MATERIAS PERMANENTES	200.000,00
12.361.0030.1003.000	Construção e Ampliação de Unidades Escolares	200.000,00
12.361.0027.2016.000	Treinamento e Capacitação de Pessoal	300.000,00
12.361.0009.2041.000	MANUTENÇÃO DO FUNDEB 30%	300.000,00
12.361.0009.1003.000	Construção e Ampliação de Unidades Escolares	300.000,00
12.361.0031.2096.000	REMUNERAÇÃO DOS PROFISSIONAIS DA ED. BÁSICA - 30%	2.000.000,00
12.361.0032.2041.000	MANUTENÇÃO DO FUNDEB 30%	168.000,00
12.365.0029.1003.000	Construção e Ampliação de Unidades Escolares	550.000,00
12.365.0029.1049.000	AQUISIÇÃO DE MATERIAS PERMANENTES	305.000,00
12.365.0029.2037.000	MANUTENÇÃO DO FUNDEB 70%	1.070.000,00
12.365.0029.2041.000	MANUTENÇÃO DO FUNDEB 30%	550.000,00
12.365.0029.2095.000	REMUNERAÇÃO DOS PROFISSIONAIS DA ED. BÁSICA - 70%	1.000.000,00
12.365.0029.2096.000	REMUNERAÇÃO DOS PROFISSIONAIS DA ED. BÁSICA - 30%	420.000,00
	TOTAL	20.853.000,00

(Continua na página seguinte)

LOA 2026
PASSAGEM FRANCA DO PIAUÍ - PI
PREFEITURA MUN. DE PASSAGEM FRANCA DO PIAUÍ
 RUA FRANCISCO MELO, S/N, CENTRO - CNPJ:41522186/0001-26

Orçamento Programa - Exercício de 2026

Anexo 10

ORÇAMENTO DOS FUNDOS ESPECIAIS

Página 2

(Inc. I, § 2º, Art.2º)

2 FMS-FUNDO MUNICIPAL DE SAÚDE

Classif.	Discriminação	Valor R\$
		0,00
TOTAL		0,00

PLANO DE APLICACAO

Classif.	Discriminação	Valor R\$
10.301.0019.1049.000	AQUISIÇÃO DE MATERIAS PERMANENTES	300.000,00
10.301.0019.1048.000	CONSTRUÇÃO, REFORMA E AMP. DE PRÉDIOS PÚBLICOS	250.000,00
10.301.0019.2023.000	Atenção às Urgências e Emergências	70.000,00
10.301.0019.1018.000	Construção e Reforma de Postos de Saúde	50.000,00
10.301.0019.1017.000	Reforma e Ampliação de Unidade de Saúde	45.000,00
10.301.0019.2100.000	EQUIPE MULTIPROFISSIONAL	196.000,00
10.301.0019.2026.000	Programa Controle de Endemias	111.000,00
10.301.0019.2034.000	AGENTES COMUNITARIOS DE SAUDE	455.000,00
10.301.0019.2066.000	Manutenção do Fundo Municipal de Saúde	4.412.000,00
10.301.0019.2097.000	MANUTENÇÃO PREVINE BRASIL	391.000,00
10.301.0019.2099.000	ESTRATÉGIA SAÚDE BUCAL	136.650,00
10.301.0019.2102.000	MANUTENÇÃO DA SECRETARIA DE SAUDE	720.000,00
10.302.0019.1048.000	CONSTRUÇÃO, REFORMA E AMP. DE PRÉDIOS PÚBLICOS	25.000,00
10.302.0019.1049.000	AQUISIÇÃO DE MATERIAS PERMANENTES	25.000,00
10.302.0019.2103.000	MANUTENÇÃO DO SAMU	126.000,00
10.303.0019.2071.000	Manutenção da Farmácia Basica Municipal	50.000,00
10.304.0019.2068.000	Man. dos Serv. de Vigilância Sanitária	215.000,00
10.305.0019.2020.000	Manutenção das Ações de Controles de Doenças e Endemias	35.000,00
10.305.0019.2054.000	Programa de Imunizações	57.000,00
10.782.0019.2076.000	Encargos com Transporte de Doentes	30.000,00
TOTAL		7.699.650,00

(Continua na página seguinte)

LOA 2026**PASSAGEM FRANCA DO PIAUÍ - PI****PREFEITURA MUN. DE PASSAGEM FRANCA DO PIAUÍ**

RUA FRANCISCO MELO, S/N, CENTRO - CNPJ:41522186/0001-26

Orçamento Programa - Exercício de 2026

Anexo 10

ORÇAMENTO DOS FUNDOS ESPECIAIS

Página 3

(Inc. I, § 2º, Art.2º)

3 FMAS-FUNDO MUNICIPAL DE ASSISTÊNCIA SOCIAL

Classif.	Discriminação	Valor R\$
		0,00
TOTAL		0,00

PLANO DE APLICACAO

Classif.	Discriminação	Valor R\$
08.244.0020.2104.000	PRIMEIRA INFÂNCIA	106.000,00
08.243.0003.2080.000	Man. do Conselho Mun. de Assistência Social	75.000,00
08.243.0020.2074.000	Manutenção do Conselho Tutelar	103.250,00
08.244.0003.1048.000	CONSTRUÇÃO, REFORMA E AMP. DE PRÉDIOS PÚBLICOS	6.000,00
08.244.0003.1049.000	AQUISIÇÃO DE MATERIAS PERMANENTES	8.000,00
08.244.0003.2106.000	IGD SUAS	17.000,00
08.244.0020.1048.000	CONSTRUÇÃO, REFORMA E AMP. DE PRÉDIOS PÚBLICOS	1.000,00
08.244.0045.2059.000	Manutenção do CRAS	15.000,00
08.244.0021.1048.000	CONSTRUÇÃO, REFORMA E AMP. DE PRÉDIOS PÚBLICOS	101.000,00
08.244.0021.1049.000	AQUISIÇÃO DE MATERIAS PERMANENTES	25.000,00
08.244.0021.2069.000	IGD-PROGRAMA AUXILIO BRASIL	29.000,00
08.244.0021.2075.000	Manut. das Ativ. do Fundo Mun. de Assis. Social - FMAS	917.000,00
08.244.0021.2105.000	PROTEÇÃO SOCIAL BÁSICA	236.000,00
08.244.0024.2081.000	Desenvolvimento Comunitário	240.000,00
08.244.0045.1048.000	CONSTRUÇÃO, REFORMA E AMP. DE PRÉDIOS PÚBLICOS	1.000,00
TOTAL		1.880.250,00

(Continua na página seguinte)

LOA 2026
PASSAGEM FRANCA DO PIAUÍ - PI
PREFEITURA MUN. DE PASSAGEM FRANCA DO PIAUÍ

RUA FRANCISCO MELO, S/N, CENTRO - CNPJ:41522186/0001-26

Orçamento Programa - Exercício de 2026

Anexo 10

ORÇAMENTO DOS FUNDOS ESPECIAIS

Página 4

(Inc. I, § 2º, Art.2º)

4 PASSAGEM FRANCA-PREV-FUNDO PREVIDENCIARIO DO MUNICIPIO DE PASSAGEM FRANCA
RECEITA

Classif.	Discriminação	Valor R\$
1215.03.0.2.00	CONTRIB.SERV.CIVIL-PARCELAMENTOS-MULTAS JUROS	10.000,00
1215.03.0.1.00	CONTRIB.SERV.CIVIL-PARCELAMENTOS-PRINCIPAL	72.000,00
1321.01.1.1.17	REMUNERAÇÃO RECURSOS RPPS - PINRCIPAL	72.000,00
1321.01.1.1.18	REMUNERAÇÃO RPPS - TAXAS	173.900,00
1215.01.1.2.00	CONTRIB.SERVIDOR CIVIL ATIVO-MULTAS JUROS	11.100,00
1215.01.1.1.01	CONTRIB.SERVIDOR CIVIL ATIVO-CÂMARA MUNICIPAL	8.000,00
1215.01.1.1.00	CONTRIB.SERVIDOR CIVIL ATIVO-PRINCIPAL	820.000,00
7215.51.1.2.00	CONTRIB.PATR.SERV.CIVIL ATIVO-PARC.-MULTAS JUROS	24.000,00
7215.02.1.2.00	CONTRIB.PATRONAL-SERV.CIVIL ATIVO-MULTAS JUROS	28.000,00
7999.01.0.1.00	APORT.PERIÓD.AMORT.DÉFICIT ATUAR.RPPS-PRINCIPAL	40.000,00
7215.51.1.1.00	CONTRIB.PATR.SERV.CIVIL ATIVO-PARC.-PRINCIPAL	670.000,00
1999.03.0.1.00	COMPEN.FINANC.ENTRE REG.PREVID.-PRINCIPAL	43.000,00
7215.02.1.1.01	CONTRIBUIÇÃO PATRONAL - SERVIDOR CIVIL ATIVO - CÂMARA MUN	8.000,00
7215.02.1.1.00	CONTRIB.PATRONAL-SERV.CIVIL ATIVO-PRINCIPAL	820.000,00
TOTAL		2.800.000,00

PLANO DE APLICACAO

Classif.	Discriminação	Valor R\$
09.271.0042.2087.000	Benefícios Previdenciários	30.000,00
09.271.0042.2108.000	Fundo de Previdência Própria - Poder Legislativo	16.000,00
09.272.0042.2086.000	Serviços Administrativos	173.900,00
09.272.0042.2087.000	Benefícios Previdenciários	2.344.300,00
99.997.9999.9999.000	RESERVA DE CONTIGÊNCIA	235.800,00
TOTAL		2.800.000,00

 SAULO VINÍCIUS
 RODRIGUES
 SATURNINO:035
 24259383

 SAULO VINÍCIUS RODRIGUES SATURNINO
 PREFEITO MUNICIPAL
 035.242.593-83

(Continua na página seguinte)

LOA 2026**PASSAGEM FRANCA DO PIAUÍ - PI****PREFEITURA MUN. DE PASSAGEM FRANCA DO PIAUÍ**

RUA FRANCISCO MELO, S/N, CENTRO - CNPJ:41522186/0001-26

Anexo 10

Orçamento Programa - Exercício de 2026

Página 1

RECEITA E DESPESA DA ADMINISTRAÇÃO INDIRETA**ENTIDADE: 6 FUNDO PREVIDENCIARIO DE PASSAGEM FRANCA****RECEITA**

Código	Discriminação	Valor \$
7215.02.1.1	CONTRIB.PATRONAL-SERV.CIVIL ATIVO-PRINCIPAL	820.000,00
7215.02.1.2	CONTRIB.PATRONAL-SERV.CIVIL ATIVO-MULTAS JUROS	28.000,00
7999.01.0.1	APORT.PERIÓD.AMORT.DÉFICIT ATUAR.RPPS-PRINCIPAL	40.000,00
7215.51.1.1	CONTRIB.PATR.SERV.CIVIL ATIVO-PARC.-PRINCIPAL	670.000,00
7215.51.1.2	CONTRIB.PATR.SERV.CIVIL ATIVO-PARC.-MULTAS JUROS	24.000,00
1321.01.1.1	REMUNERAÇÃO RPPS - TAXAS	173.900,00
7215.02.1.1	CONTRIBUIÇÃO PATRONAL - SERVIDOR CIVIL ATIVO - CÂM	8.000,00
1215.01.1.1	CONTRIB.SERVIDOR CIVIL ATIVO-PRINCIPAL	820.000,00
1215.01.1.1	CONTRIB.SERVIDOR CIVIL ATIVO-CÂMARA MUNICIPAL	8.000,00
1999.03.0.1	COMPEN.FINANC.ENTRE REG.PREVID.-PRINCIPAL	43.000,00
1321.01.1.1	REMUNERAÇÃO RECURSOS RPPS - PINRCIPAL	72.000,00
1215.03.0.2	CONTRIB.SERV.CIVIL-PARCELAMENTOS-MULTAS JUROS	10.000,00
1215.03.0.1	CONTRIB.SERV.CIVIL-PARCELAMENTOS-PRINCIPAL	72.000,00
1215.01.1.2	CONTRIB.SERVIDOR CIVIL ATIVO-MULTAS JUROS	11.100,00
	TOTAL	2.800.000,00

PLANO DE APLICAÇÃO

CLoc	Func/Prog	Catgo	Discriminação	Valor - \$
09			Previdência Social	
	09	271	Previdência Básica	
		09 271 0042	PREVIDENCIA MUNICIPAL	
		09 271 0042 2087 0000	Benefícios Previdenciários	
			3 1 90 PESSOAL E ENCARGOS SOCIAIS	30.000,00
			3 1 90 PESSOAL E ENCARGOS SOCIAIS	16.000,00
	09	272	Previdência do Regime Estatutário	
		09 272 0042	PREVIDENCIA MUNICIPAL	
		09 272 0042 2086 0000	Serviços Administrativos	
			3 1 90 PESSOAL E ENCARGOS SOCIAIS	20.400,00
			3 1 91 PESSOAL E ENCARGOS SOCIAIS	2.000,00
			3 3 90 OUTRAS DESPESAS CORRENTES	143.500,00
		09 272 0042 2086 0000	Serviços Administrativos	
			4 4 90 INVESTIMENTOS	8.000,00
		09 272 0042 2087 0000	Benefícios Previdenciários	
			3 1 90 PESSOAL E ENCARGOS SOCIAIS	2.344.300,00
99			Reserva de Contingência	
	99	997	Reserva do RPPS	
		99 997 9999	RESERVA DE CONTINGENCIA	
		99 997 9999 9999 0000	RESERVA DE CONTIGÊNCIA	

(Continua na página seguinte)

LOA 2026**PASSAGEM FRANCA DO PIAUÍ - PI****PREFEITURA MUN. DE PASSAGEM FRANCA DO PIAUÍ**

RUA FRANCISCO MELO, S/N, CENTRO - CNPJ:41522186/0001-26

Anexo 11

Orçamento Programa - Exercício de 2026

Página 1

SEGURIDADE SOCIAL

Código	Especificacao	Categoria	Função
08	Assistência Social		3.580.250,00
3.1.90.04.00	CONTRATAÇÃO POR TEMPO DETERMINADO	76.000,00	
3.1.90.11.00	VENCIMENTOS E VANTAGENS FIXAS - PESSOAL CIVIL	957.250,00	
3.1.90.13.00	OBRIGAÇÕES PATRONAIS	202.000,00	
3.1.90.94.00	INDENIZAÇÕES E RESTITUIÇÕES TRABALHISTAS	100.000,00	
3.1.91.13.00	CONTRIBUIÇÕES PATRONAIS	125.000,00	
3.3.90.08.00	OUTROS BENEFÍCIOS ASSISTENCIAIS DO SERVIDOR E	1.000,00	
3.3.90.14.00	DIÁRIAS - CIVIL	77.000,00	
3.3.90.30.00	MATERIAL DE CONSUMO	523.000,00	
3.3.90.32.00	MATERIAL, BEM OU SERVIÇO PARA DISTRIBUIÇÃO GR/	24.000,00	
3.3.90.33.00	PASSAGENS E DESPESAS COM LOCOMOÇÃO	3.000,00	
3.3.90.36.00	OUTROS SERVIÇOS DE TERCEIROS - PESSOA FÍSICA	269.000,00	
3.3.90.39.00	OUTROS SERVIÇOS DE TERCEIROS - PESSOA JURÍDICA	954.000,00	
3.3.90.48.00	OUTROS AUXÍLIOS FINANCEIROS A PESSOAS FÍSICAS	2.000,00	
4.4.90.51.00	OBRAS E INSTALAÇÕES	169.000,00	
4.4.90.52.00	EQUIPAMENTOS E MATERIAL PERMANENTE	98.000,00	
09	Previdência Social		2.564.200,00
3.1.90.01.00	APOSENTADORIAS, RESERVA REMUNERADA E REFOR	2.260.000,00	
3.1.90.03.00	PENSÕES	100.300,00	
3.1.90.11.00	VENCIMENTOS E VANTAGENS FIXAS - PESSOAL CIVIL	12.000,00	
3.1.90.13.00	OBRIGAÇÕES PATRONAIS	2.400,00	
3.1.90.92.00	DESPESAS DE EXERCÍCIOS ANTERIORES	36.000,00	
3.1.91.13.00	CONTRIBUIÇÕES PATRONAIS	2.000,00	
3.3.90.14.00	DIÁRIAS - CIVIL	24.000,00	
3.3.90.30.00	MATERIAL DE CONSUMO	6.100,00	
3.3.90.33.00	PASSAGENS E DESPESAS COM LOCOMOÇÃO	1.200,00	
3.3.90.35.00	SERVIÇOS DE CONSULTORIA	80.000,00	
3.3.90.36.00	OUTROS SERVIÇOS DE TERCEIROS - PESSOA FÍSICA	7.200,00	
3.3.90.39.00	OUTROS SERVIÇOS DE TERCEIROS - PESSOA JURÍDICA	20.000,00	
3.3.90.40.00	SERVIÇOS DE TECNOLOGIA DA INFORMAÇÃO E COMU	3.000,00	
3.3.90.47.00	OBRIGAÇÕES TRIBUTÁRIAS E CONTRIBUTIVAS	2.000,00	
4.4.90.51.00	OBRAS E INSTALAÇÕES	2.000,00	
4.4.90.52.00	EQUIPAMENTOS E MATERIAL PERMANENTE	6.000,00	
10	Saúde		8.117.700,00
3.1.90.04.00	CONTRATAÇÃO POR TEMPO DETERMINADO	68.650,00	
3.1.90.11.00	VENCIMENTOS E VANTAGENS FIXAS - PESSOAL CIVIL	3.605.000,00	
3.1.90.13.00	OBRIGAÇÕES PATRONAIS	200.000,00	
3.1.90.16.00	OUTRAS DESPESAS VARIÁVEIS - PESSOAL CIVIL	50.000,00	
3.1.90.92.00	DESPESAS DE EXERCÍCIOS ANTERIORES	50.000,00	
3.1.90.94.00	INDENIZAÇÕES E RESTITUIÇÕES TRABALHISTAS	88.050,00	
3.1.91.13.00	CONTRIBUIÇÕES PATRONAIS	200.000,00	
3.3.90.08.00	OUTROS BENEFÍCIOS ASSISTENCIAIS DO SERVIDOR E	6.000,00	
3.3.90.14.00	DIÁRIAS - CIVIL	77.000,00	
3.3.90.30.00	MATERIAL DE CONSUMO	1.427.000,00	
3.3.90.35.00	SERVIÇOS DE CONSULTORIA	70.000,00	
3.3.90.36.00	OUTROS SERVIÇOS DE TERCEIROS - PESSOA FÍSICA	432.000,00	
3.3.90.39.00	OUTROS SERVIÇOS DE TERCEIROS - PESSOA JURÍDICA	1.022.000,00	
3.3.90.40.00	SERVIÇOS DE TECNOLOGIA DA INFORMAÇÃO E COMU	45.000,00	
3.3.90.47.00	OBRIGAÇÕES TRIBUTÁRIAS E CONTRIBUTIVAS	1.000,00	
3.3.90.92.00	DESPESAS DE EXERCÍCIOS ANTERIORES	1.000,00	
4.4.90.51.00	OBRAS E INSTALAÇÕES	325.000,00	
4.4.90.51.80	ESTUDOS E PROJETOS	75.000,00	
4.4.90.52.00	EQUIPAMENTOS E MATERIAL PERMANENTE	375.000,00	

(Continua na página seguinte)



LOA 2026

PASSAGEM FRANCA DO PIAUÍ - PI

PREFEITURA MUN. DE PASSAGEM FRANCA DO PIAUÍ

RUA FRANCISCO MELO, S/N, CENTRO - CNPJ:41522186/0001-26

Orçamento Programa - Exercício de 2026

SEGURIDADE SOCIAL

Anexo 11

Página 2

Codigo	Especificacao	Categoria	Função
99	Reserva de Contingência		235.800,00
9.9.99.99.00	RESERVA DE CONTINGÊNCIA	235.800,00	
TOTAL			14.497.950,00

Assinado digitalmente por SAULO VINICIUS RODRIGUES SATURNINO:03524259383
ND: C=BR, O=ICP-Brasil, OU=Secretaria da Receita Federal do Brasil - RFB, OU=RFB e-CPF A1, CN=AC ONLINE RFB v5, OU=AR ONLINE NORDESTE CERTIFICADORA, OU=Videoconferencia, OU=36016084000124, CN=SAULO VINICIUS RODRIGUES SATURNINO:03524259383
Razão: Eu sou o autor deste documento
Localidade:
Data: 2025.10.30 10:52:00-03'00'
Fax: PDF Reader Versão: 2024.9.0

SAULO VINICIUS RODRIGUES SATURNINO
PREFEITO MUNICIPAL
035.242.593-83

(Continua na página seguinte)

LOA 2026**PASSAGEM FRANCA DO PIAUÍ - PI****PREFEITURA MUN. DE PASSAGEM FRANCA DO PIAUÍ**

RUA FRANCISCO MELO, S/N, CENTRO - CNPJ:41522186/0001-26

Orçamento Programa - Exercício de 2026

Página 1

ANÁLISE DE APLICAÇÃO NO ENSINO

RECEITAS RESULTANTE DE IMPOSTOS (Caput do art. 212 da Constituição)	Valor Previsto	Obrig.(25%)
1. RECEITAS DE IMPOSTOS	1.880.000,00	470.000,00
1.1 - Receitas Resultante do Imposto sobre a Propriedade Predial e Territorial Urbana - IPTU	40.000,00	10.000,00
1.2 - Receitas Resultante do Imposto sobre Transmissão Inter Vivos - ITBI	40.000,00	10.000,00
1.3 - Receitas Resultante do Imposto sobre Serviços de Qualquer Natureza - ISS	600.000,00	150.000,00
1.4 - Receitas Resultante do Imposto de Renda Retido na Fonte - IRRF	1.200.000,00	300.000,00
2. RECEITAS DE TRANSFERÊNCIAS CONSTITUCIONAIS E LEGAIS	18.658.651,52	4.664.662,88
2.1 - Cota-Parte FPM	17.800.000,00	4.450.000,00
2.1.1 - Parcela referente à CF, art. 159, I alínea b	15.000.000,00	3.750.000,00
2.1.2 - Parcela referente à CF, art. 159, I alínea "d" e "e"	2.800.000,00	700.000,00
2.2 - Cota-Parte ICMS	758.651,52	189.662,88
2.3 - Cota-Parte IPI-Exportação	5.000,00	1.250,00
2.4 - Cota-Parte ITR	5.000,00	1.250,00
2.5 - Cota-Parte IPVA	90.000,00	22.500,00
2.6 - Cota-Parte IOF-Ouro	0,00	0,00
2.7 - Compensações Financeiras Provenientes de Impostos e Transferências Constitucionais	0,00	0,00
3. TOTAL DA RECEITA DE IMPOSTOS (1+2)	20.538.651,52	5.134.662,88
RECEITAS DO FUNDEB		
4. RECEITAS DESTINADAS AO FUNDEB	3.371.730,30	
4.1 - Cota-Parte FPM Destinada ao FUNDEB - (20% de 2.1.1)	3.200.000,00	
4.2 - Cota-Parte ICMS Destinada ao FUNDEB - (20% de 2.2)	151.730,30	
4.3 - Cota-Parte IPI-Exportação Destinada ao FUNDEB - (20% de 2.3)	1.000,00	
4.4 - Cota-Parte ITR Destinada ao FUNDEB - (20% de 2.4)	1.000,00	
4.5 - Cota-Parte IPVA Destinada ao FUNDEB - (20% de 2.5)	18.000,00	
4.6 - Cota-Parte Compensações Financeiras Destinada ao FUNDEB - (20% de 2.7)	0,00	
5. RECEITAS RECEBIDAS DO FUNDEB	21.053.000,00	
5.1 - FUNDEB - Impostos e Transferências de Impostos	14.013.000,00	
5.1.1 - Principal	14.000.000,00	
5.1.2 - Rendimentos de Aplicações Financeiras	13.000,00	
5.1.3 - Ressarcimento de recursos do Fundeb	0,00	
5.2 - FUNDEB - Complementação da União - VAAF	2.640.000,00	
5.2.1 - Principal	2.640.000,00	
5.2.2 - Rendimentos de Aplicações Financeiras	0,00	
5.2.3 - Ressarcimento de recursos do Fundeb	0,00	
5.3 - FUNDEB - Complementação da União - VAAT	3.600.000,00	
5.3.1 - Principal	3.600.000,00	
5.3.2 - Rendimentos de Aplicações Financeiras	0,00	
5.3.3 - Ressarcimento de recursos do Fundeb	0,00	
5.4 - FUNDEB - Complementação da União - VAAR	800.000,00	
5.4.1 - Principal	800.000,00	
5.4.2 - Rendimentos de Aplicações Financeiras	0,00	
5.4.3 - Ressarcimento de recursos do Fundeb	0,00	
6. RESULTADO LÍQUIDO DAS TRANSFERÊNCIAS DO FUNDEB (5.1.1 - 4)	10.628.269,70	

(Continua na página seguinte)



LOA 2026

PASSAGEM FRANCA DO PIAUÍ - PI

PREFEITURA MUN. DE PASSAGEM FRANCA DO PIAUÍ

RUA FRANCISCO MELO, S/N, CENTRO - CNPJ:41522186/0001-26

Orçamento Programa - Exercício de 2026

Página 2

ANÁLISE DE APLICAÇÃO NO ENSINO

6.1 - ACRÉSCIMO RESULTANTE DAS TRANSFERÊNCIAS DO FUNDEB	10.628.269,70
6.2 - DECRÉSCIMO RESULTANTE DAS TRANSFERÊNCIAS DO FUNDEB	0,00

DESPESAS DO FUNDEB

7. PROFISSIONAIS DA EDUCAÇÃO BÁSICA **15.567.000,00**

7.1 - Educação Infantil	2.500.000,00
7.2 - Ensino Fundamental	13.067.000,00
7.3 - Educação de Jovens e Adultos	0,00
7.4 - Educação Especial	0,00
7.5 - Administração Geral	0,00

8. OUTRAS DESPESAS **5.486.000,00**

8.1 - Educação Infantil	1.395.000,00
8.2 - Ensino Fundamental	4.091.000,00
8.3 - Educação de Jovens e Adultos	0,00
8.4 - Educação Especial	0,00
8.5 - Administração Geral	0,00
8.6 - Transporte (Escolar)	0,00
8.7 - Outras	0,00

9. TOTAL DAS DESPESAS DO FUNDEB (7+8) **21.053.000,00**

DESPESAS CUSTEADAS COM RECURSOS DO FUNDEB RECEBIDOS NO EXERCÍCIO

10. Total das Despesas do FUNDEB com Profissionais da Educação Básica	15.567.000,00
11. Total das Despesas custeadas com FUNDEB - Impostos e Transferências de Impostos	14.013.000,00
12. Total das Despesas custeadas com FUNDEB - Complementação da União - VAAF	2.640.000,00
13. Total das Despesas custeadas com FUNDEB - Complementação da União - VAAT	3.600.000,00
14. Total das Despesas custeadas com FUNDEB - Complementação da União - VAAR	800.000,00
15. Total das Despesas custeadas com FUNDEB - Complementação da União - VAAT aplicadas na Educação Infantil	2.475.000,00
16. Total das Despesas custeadas com FUNDEB - Complementação da União - VAAT aplicadas em Despesa de Capital	855.000,00

INDICADORES - Art. 212-A, inciso XI e § 3º - Constituição Federal

17. Mínimo de 70% do FUNDEB na Remuneração dos Profissionais da Educação Básica	76,86
18. Percentual de 50% da Complementação da União ao FUNDEB (VAAT) na Educação Infantil	68,75
19. Mínimo de 15% da Complementação da União ao FUNDEB (VAAT) em Despesa de Capital	23,75

DESPESAS COM MANUTENÇÃO E DESENVOLVIMENTO DO ENSINO - MDE - CUSTEADAS COM RECEITA DE IMPOSTOS (EXCETO FUNDEB)

20. TOTAL DAS DESPESAS COM AÇÕES TÍPICAS DE MDE **2.632.571,22**

20.1 - EDUCAÇÃO INFANTIL	0,00
20.2 - ENSINO FUNDAMENTAL	2.632.571,22
20.3 - EDUCAÇÃO DE JOVENS E ADULTOS	0,00
20.4 - EDUCAÇÃO ESPECIAL	0,00
20.5 - ADMINISTRAÇÃO GERAL	0,00
20.6 - TRANSPORTE (ESCOLAR)	0,00
20.7 - OUTRAS	0,00

(Continua na página seguinte)

LOA 2026**PASSAGEM FRANCA DO PIAUÍ - PI****PREFEITURA MUN. DE PASSAGEM FRANCA DO PIAUÍ**

RUA FRANCISCO MELO, S/N, CENTRO - CNPJ:41522186/0001-26

Orçamento Programa - Exercício de 2026

Página 3

ANÁLISE DE APLICAÇÃO NO ENSINO**APURAÇÃO DAS DESPESAS PARA FINS DE LIMITE MÍNIMO CONSTITUCIONAL**

23. TOTAL DAS DESPESAS DE MDE CUSTEADAS COM RECURSOS DE IMPOSTOS (FUNDEB E RECEITAS DE IMPOSTOS)	16.645.571,22
24. RESULTADOS LÍQUIDOS DAS TRANSFERÊNCIAS DO FUNDEB	10.628.269,70
25. TOTAL DAS DESPESAS PARA FINS DE LIMITE (23 - 24)	6.017.301,52
26. PERCENTUAL DE APLICAÇÃO EM MDE SOBRE A RECEITA LÍQUIDA DE IMPOSTOS ((25)/(3)x100) - LIMITE CONSTITUCIONAL 25%	29,30

RECEITAS ADICIONAIS PARA FINANCIAMENTO DO ENSINO (Obrigatório 100%)

27. RECEITA DE TRANSFERÊNCIA DO FNDE (INCLUINDO RENDIMENTOS DE APLICAÇÃO FINANCEIRA)	1.362.000,00
27.1 - Salário-Educação	380.000,00
27.2 - PDDE	60.000,00
27.3 - PNAE	254.000,00
27.4 - PNATE	67.000,00
27.5 - Outras Transferências do FNDE	601.000,00
28. RECEITA DE TRANSFERÊNCIAS DE CONVÊNIOS	119.855,00
29. RECEITA DE ROYALTIES DESTINADOS À EDUCAÇÃO	0,00
30. RECEITA DE OPERAÇÕES DE CRÉDITO VINCULADAS À EDUCAÇÃO	0,00
31. OUTRAS RECEITAS PARA FINANCIAMENTO DO ENSINO	700.000,00
32. TOTAL DAS OUTRAS RECEITAS ADICIONAIS DO ENSINO (27 + 28 + 29 + 30 + 31)	2.181.855,00

DESPESAS CUSTEADAS COM RECEITAS ADICIONAIS PARA FINANCIAMENTO DO ENSINO

33. EDUCAÇÃO INFANTIL	0,00
34. ENSINO FUNDAMENTAL	3.432.855,00
35. ENSINO MÉDIO	0,00
36. ENSINO SUPERIOR	0,00
37. ENSINO PROFISSIONAL	0,00
38. EDUCAÇÃO DE JOVENS E ADULTOS	0,00
39. EDUCAÇÃO ESPECIAL	0,00
40. OUTRAS	604.000,00
41. TOTAL DAS DESPESAS CUSTEADAS COM RECEITAS ADICIONAIS PARA FINANCIAMENTO DO ENSINO (33 + 34 + 35 + 36 + 37 + 38 + 39 + 40)	4.036.855,00

(Continua na página seguinte)

LOA 2026
PASSAGEM FRANCA DO PIAUÍ - PI
PREFEITURA MUN. DE PASSAGEM FRANCA DO PIAUÍ

RUA FRANCISCO MELO, S/N, CENTRO - CNPJ:41522186/0001-26

Orçamento Programa - Exercício de 2026

Quadro 17

Página 1

ANÁLISE DE APLICAÇÃO NA SAÚDE

	Previsão	Obrig.(15%)
RECEITAS RESULTANTE DE IMPOSTOS (Caput do art. 212 da Constituição)		
1. RECEITAS DE IMPOSTOS	1.880.000,00	282.000,00
1.1 - Receita Resultante do Imposto sobre a Propriedade Predial e Territorial Urbana - IPTU	40.000,00	6.000,00
1.1.1 - IPTU	40.000,00	6.000,00
1.1.2 - Multas, Juros de Mora, Dívida Ativa e Outros Encargos do IPTU	0,00	0,00
1.2 - Receitas Resultante do Imposto sobre Transmissão Inter Vivos - ITBI	40.000,00	6.000,00
1.2.1 - ITBI	40.000,00	6.000,00
1.2.2 - Multas, Juros de Mora, Dívida Ativa e Outros Encargos do ITBI	0,00	0,00
1.3 - Receitas Resultante do Imposto sobre Serviços de Qualquer Natureza - ISS	600.000,00	90.000,00
1.3.1 - ISS	600.000,00	90.000,00
1.3.2 - Multas, Juros de Mora, Dívida Ativa e Outros Encargos do ISS	0,00	0,00
1.4 - Receitas Resultante do Imposto de Renda Retido na Fonte - IRRF	1.200.000,00	180.000,00
2. RECEITAS DE TRANSFERÊNCIAS CONSTITUCIONAIS E LEGAIS	15.858.651,52	2.378.797,73
2.1 - Cota-Parte FPM	15.000.000,00	2.250.000,00
2.2 - Cota-Parte ITR	5.000,00	750,00
2.3 - Cota-Parte IPVA	90.000,00	13.500,00
2.4 - Cota-Parte ICMS	758.651,52	113.797,73
2.5 - Cota-Parte IPI-Exportação	5.000,00	750,00
2.6 - Compensação Financeiras Provenientes de Impostos e Transf. Constitucionais	0,00	0,00
3 - TOTAL DAS RECEITAS RESULTANTES DE IMPOSTOS E TRANSFERÊNCIAS CONSTITUCIONAIS E LEGAIS = (1 + 2)	17.738.651,52	2.660.797,73
4. DESPESAS COM AÇÕES E SERVIÇOS PÚBLICOS DE SAÚDE (ASPS) - POR SUBFUNÇÃO E CATEGORIA ECONÔMICA	Fixado	
4.1 - ATENÇÃO BÁSICA	3.177.000,00	
4.1.1 - Despesas Correntes	2.777.000,00	
4.1.2 - Despesas de Capital	400.000,00	
4.2 - ASSISTÊNCIA HOSPITALAR E AMBULATORIAL	0,00	
4.2.1 - Despesas Correntes	0,00	
4.2.2 - Despesas de Capital	0,00	
4.3 - SUPORTE PROFILÁTICO E TERAPÊUTICO	0,00	
4.3.1 - Despesas Correntes	0,00	
4.3.2 - Despesas de Capital	0,00	
4.4 - VIGILÂNCIA SANITÁRIA	0,00	
4.4.1 - Despesas Correntes	0,00	
4.4.2 - Despesas de Capital	0,00	
4.5 - VIGILÂNCIA EPIDEMIOLÓGICA	0,00	
4.5.1 - Despesas Correntes	0,00	
4.5.2 - Despesas de Capital	0,00	
4.6 - ALIMENTAÇÃO E NUTRIÇÃO	0,00	
4.6.1 - Despesas Correntes	0,00	
4.6.2 - Despesas de Capital	0,00	
4.7 - OUTRAS SUBFUNÇÕES (X)	0,00	
4.7.1 - Despesas Correntes	0,00	

(Continua na página seguinte)

LOA 2026**PASSAGEM FRANCA DO PIAUÍ - PI**
PREFEITURA MUN. DE PASSAGEM FRANCA DO PIAUÍ
 RUA FRANCISCO MELO, S/N, CENTRO - CNPJ:41522186/0001-26

Orçamento Programa - Exercício de 2026

Quadro 17

Página 2

ANÁLISE DE APLICAÇÃO NA SAÚDE

4.7.2 - Despesas de Capital	0,00
5 - TOTAL (4.1 + 4.2 + 4.3 + 4.4 + 4.5 + 4.6 + 4.7)	3.177.000,00
6 - APURAÇÃO DO CUMPRIMENTO DO LIMITE MÍNIMO PARA APLICAÇÃO EM ASPES	
6.1 - Diferença entre o Valor Aplicado e a Despesa Mínima a ser Aplicada (5 - 3)	516.202,27
6.2 - PERCENTUAL DA RECEITA DE IMPOSTOS E TRANSFERÊNCIAS CONSTITUCIONAIS E LEGAIS APLICADO EM ASPES(5/3) * 100 (Mínimo de 15	17,91
7 - RECEITAS ADICIONAIS PARA O FINANCIAMENTO DA SAÚDE NÃO COMPUTADAS NO CÁLCULO DO MÍNIMO	
7.1 - RECEITAS DE TRANSFERÊNCIAS PARA A SAÚDE	4.620.700,00
7.1.1 - Proveniente da União - Fundo a Fundo	4.510.700,00
7.1.2 - Proveniente dos Estados	110.000,00
7.1.3 - Proveniente de outros Municípios	0,00
7.2 - RECEITA DE OPERAÇÕES DE CRÉDITO INTERNAS E EXTERNAS VINCULADAS A SAÚDE	0,00
7.3 - OUTRAS RECEITAS	0,00
8 - TOTAL DE RECEITAS ADICIONAIS PARA FINANCIAMENTO DA SAÚDE (7.1 + 7.2 + 7.3)	4.620.700,00
9 - DESPESAS COM SAÚDE POR SUBFUNÇÕES E CATEGORIA ECONÔMICA NÃO COMPUTADAS NO CÁLCULO DO MÍNIMO	
9.1 - ATENÇÃO BÁSICA	4.377.700,00
9.1.1 - Despesas Correntes	4.052.700,00
9.1.2 - Despesas de Capital	325.000,00
9.2 - ASSISTÊNCIA HOSPITALAR E AMBULATORIAL	176.000,00
9.2.1 - Despesas Correntes	126.000,00
9.2.2 - Despesas de Capital	50.000,00
9.3 - SUPORTE PROFILÁTICO E TERAPÊUTICO	50.000,00
9.3.1 - Despesas Correntes	50.000,00
9.3.2 - Despesas de Capital	0,00
9.4 - VIGILÂNCIA SANITÁRIA	215.000,00
9.4.1 - Despesas Correntes	215.000,00
9.4.2 - Despesas de Capital	0,00
9.5 - VIGILÂNCIA EPIDEMIOLÓGICA	92.000,00
9.5.1 - Despesas Correntes	92.000,00
9.5.2 - Despesas de Capital	0,00
9.6 - ALIMENTAÇÃO E NUTRIÇÃO	0,00
9.6.1 - Despesas Correntes	0,00
9.6.2 - Despesas de Capital	0,00
9.7 - OUTRAS SUBFUNÇÕES	30.000,00
9.7.1 - Despesas Correntes	30.000,00
9.7.2 - Despesas de Capital	0,00
10 - TOTAL DAS DESPESAS NÃO COMPUTADAS NO CÁLCULO DO MÍNIMO (9.1 + 9.2 + 9.3 + 9.4 + 9.5 + 9.6 + 9.7)	4.940.700,00
19 - DESPESAS TOTAIS COM SAÚDE (Computadas e não computadas no cálculo do limite mínimo)	
20 - ATENÇÃO BÁSICA (4.1 + 9.1)	7.554.700,00

PREFEITURA MUN. DE PASSAGEM FRANCA DO PIAUÍ
 RUA FRANCISCO MELO, S/N, CENTRO - CNPJ:41522186/0001-26

Orçamento Programa - Exercício de 2026

Quadro 17

Página 3

ANÁLISE DE APLICAÇÃO NA SAÚDE

21 - ASSISTÊNCIA HOSPITALAR E AMBULATORIAL (4.2 + 9.2)	176.000,00
22 - SUPORTE PROFILÁTICO E TERAPÊUTICO (4.3 + 9.3)	50.000,00
23 - VIGILÂNCIA SANITÁRIA (4.4 + 9.4)	215.000,00
24 - VIGILÂNCIA EPIDEMIOLÓGICA (4.5 + 9.5)	92.000,00
25 - ALIMENTAÇÃO E NUTRIÇÃO (4.6 + 9.6)	0,00
26 - OUTRAS SUBFUNÇÕES (4.7 + 9.7)	30.000,00
27 - TOTAL DAS DESPESAS COM SAÚDE (20 + 21 + 22 + 23 + 24 + 25 + 26)	8.117.700,00

(Continua na página seguinte)

LOA 2026
PASSAGEM FRANCA DO PIAUÍ - PI
PREFEITURA MUN. DE PASSAGEM FRANCA DO PIAUÍ

RUA FRANCISCO MELO, S/N, CENTRO - CNPJ:41522186/0001-26

Orçamento Programa - Exercício de 2026

DESPESA POR ELEMENTO ECONÔMICO

Quadro 18

Página 1

Cod.	Descrição	Elemento	Grupo/Mod	Categoria
3. 0. 00. 00	DESPESAS CORRENTES			<u>48.187.226,00</u>
3. 1. 00. 00	PESSOAL E ENCARGOS SOCIAIS		<u>29.905.141,00</u>	
3. 1. 90. 00	APLICAÇÕES DIRETAS		28.328.141,00	
3. 1. 90. 01	APOSENTADORIAS DO RPPS, RESERVA REMUNERADA E REFORMAS DO	2.260.000,00		
3. 1. 90. 03	PENSÕES DO RPPS E DO MILITAR	100.300,00		
3. 1. 90. 04	CONTRATAÇÃO POR TEMPO DETERMINADO	549.650,00		
3. 1. 90. 11	VENCIMENTOS E VANTAGENS FIXAS - PESSOAL CIVIL	22.911.741,00		
3. 1. 90. 13	OBRIGAÇÕES PATRONAIS	1.824.400,00		
3. 1. 90. 16	OUTRAS DESPESAS VARIÁVEIS - PESSOAL CIVIL	78.000,00		
3. 1. 90. 91	SENTENÇAS JUDICIAIS	120.000,00		
3. 1. 90. 92	DESPESAS DE EXERCÍCIOS ANTERIORES	96.000,00		
3. 1. 90. 94	INDENIZAÇÕES E RESTITUIÇÕES TRABALHISTAS	388.050,00		
3. 1. 91. 00	APLICAÇÕES DIRETAS- INTRA-ORÇAMENTÁRIAS		1.577.000,00	
3. 1. 91. 13	OBRIGAÇÕES PATRONAIS	1.577.000,00		
3. 2. 00. 00	JUROS E ENCARGOS DA DÍVIDA		<u>5.000,00</u>	
3. 2. 90. 00	APLICAÇÕES DIRETAS		5.000,00	
3. 2. 90. 21	JUROS SOBRE A DÍVIDA POR CONTRATO	5.000,00		
3. 3. 00. 00	OUTRAS DESPESAS CORRENTES		<u>18.277.085,00</u>	
3. 3. 50. 00	TRANSFERÊNCIAS A INSTITUIÇÕES PRIVADAS SEM FINS LUCRATIVOS		35.000,00	
3. 3. 50. 41	CONTRIBUIÇÕES	10.000,00		
3. 3. 50. 43	SUBVENÇÕES SOCIAIS	25.000,00		
3. 3. 90. 00	APLICAÇÕES DIRETAS		18.242.085,00	
3. 3. 90. 08	OUTROS BENEFÍCIOS ASSISTENCIAIS DO SERVIDOR E DO MILITAR	125.000,00		
3. 3. 90. 14	DIÁRIAS - CIVIL	374.000,00		
3. 3. 90. 18	AUXÍLIO FINANCEIRO A ESTUDANTES	55.000,00		
3. 3. 90. 30	MATERIAL DE CONSUMO	6.338.100,00		
3. 3. 90. 31	PREMIAÇÕES CULTURAIS, ARTÍSTICAS, CIENTÍFICAS, DESPORTIVAS E	175.000,00		
3. 3. 90. 32	MATERIAL, BEM OU SERVIÇO PARA DISTRIBUIÇÃO GRATUITA	24.000,00		
3. 3. 90. 33	PASSAGENS E DESPESAS COM LOCOMOÇÃO	159.200,00		
3. 3. 90. 35	SERVIÇOS DE CONSULTORIA	1.080.300,00		
3. 3. 90. 36	OUTROS SERVIÇOS DE TERCEIROS - PESSOA FÍSICA	3.474.500,00		
3. 3. 90. 39	OUTROS SERVIÇOS DE TERCEIROS - PESSOA JURÍDICA	5.979.185,00		
3. 3. 90. 40	SERVIÇOS DE TECNOLOGIA DA INFORMAÇÃO E COMUNICAÇÃO - PJ	63.800,00		
3. 3. 90. 41	CONTRIBUIÇÕES	12.000,00		
3. 3. 90. 47	OBRIGAÇÕES TRIBUTÁRIAS E CONTRIBUTIVAS	155.000,00		
3. 3. 90. 48	OUTROS AUXÍLIOS FINANCEIROS A PESSOAS FÍSICAS	54.000,00		
3. 3. 90. 91	SENTENÇAS JUDICIAIS	52.000,00		
3. 3. 90. 92	DESPESAS DE EXERCÍCIOS ANTERIORES	111.000,00		
3. 3. 90. 93	INDENIZAÇÕES E RESTITUIÇÕES	10.000,00		
4. 0. 00. 00	DESPESAS DE CAPITAL			<u>6.117.700,22</u>
4. 4. 00. 00	INVESTIMENTOS		<u>5.616.700,22</u>	
4. 4. 90. 00	APLICAÇÕES DIRETAS		5.616.700,22	
4. 4. 90. 51	OBRAS E INSTALAÇÕES	2.977.474,00		
4. 4. 90. 52	EQUIPAMENTOS E MATERIAL PERMANENTE	2.613.226,22		
4. 4. 90. 61	AQUISIÇÃO DE IMÓVEIS	26.000,00		
4. 6. 00. 00	AMORTIZAÇÃO DA DÍVIDA		<u>501.000,00</u>	
4. 6. 90. 00	APLICAÇÕES DIRETAS		501.000,00	
4. 6. 90. 71	PRINCIPAL DA DÍVIDA CONTRATUAL RESGATADO	501.000,00		
9. 0. 00. 00	RESERVA DE CONTINGÊNCIA			<u>535.800,00</u>
9. 9. 00. 00	RESERVA DE CONTINGÊNCIA		<u>535.800,00</u>	
9. 9. 99. 00	RESERVA DE CONTINGÊNCIA		535.800,00	
9. 9. 99. 99	RESERVA DE CONTINGÊNCIA	535.800,00		

(Continua na página seguinte)

LOA 2026**PASSAGEM FRANCA DO PIAUÍ - PI****PREFEITURA MUN. DE PASSAGEM FRANCA DO PIAUÍ**

RUA FRANCISCO MELO, S/N, CENTRO - CNPJ:41522186/0001-26

Orçamento Programa - Exercício de 2026

DESPESA POR ELEMENTO ECONÔMICO

Quadro 18

Página 2

Cod.	Descrição	Elemento	Grupo/Mod	Categoria
TOTAL				54.840.726,22

Assinado digitalmente por SAULO VINICIUS RODRIGUES SATURNINO 03524259383
 ID: 64891, Ou=CP-Brasil, OU=Secretaria da Receita Federal do Brasil - RFB, OU=RFB e-CPF AT, OU=AC ONLINE RFB vs. ODA-AT ONLINE NOROESTE CERTIFICADORA, OU=Videoconferencia, OU=30116086950124, CN=SAULO VINICIUS RODRIGUES SATURNINO 03524259383
 Razão: Eu sou o autor deste documento
 Localização:
 Data: 2025.10.30 10:55:27-03100
 Foxit PDF Reader Versão: 2024.2.0

SAULO VINICIUS RODRIGUES SATURNINO
 PREFEITO MUNICIPAL
 035.242.593-83

PREFEITURA MUN. DE PASSAGEM FRANCA DO PIAUÍ

RUA FRANCISCO MELO, S/N, CENTRO - CNPJ:41522186/0001-26

Orçamento Programa - Exercício de 2026

RECEITA/DESPESA POR CÓDIGO DE APLICAÇÃO

Quadro 19

Página 1

Cod.	Descrição	RECEITA PREVISTA	DESPESA PREVISTA
200	Educação - Despesas com MDE	0,00	2.632.571,22
200 000	Educação - Despesas com MDE		2.632.571,22
230	FUNDEB - Profissionais da Educação Básic	16.640.000,00	15.567.000,00
230 000	FUNDEB - Profissionais da Educação Básic	16.640.000,00	15.567.000,00
300	Saúde - Despesas com ASPS	0,00	3.177.000,00
300 000	Saúde - Despesas com ASPS		3.177.000,00
999	Não se aplica	38.200.726,22	33.464.155,00
999 000	Não se aplica	38.200.726,22	33.164.155,00
999 001	Covid		300.000,00
TOTAL		54.840.726,22	54.840.726,22

(Continua na página seguinte)

LOA 2026
PASSAGEM FRANCA DO PIAUÍ - PI
PREFEITURA MUN. DE PASSAGEM FRANCA DO PIAUÍ

RUA FRANCISCO MELO, S/N, CENTRO - CNPJ:41522186/0001-26

Orçamento Programa - Exercício de 2026

RECEITA/DESPESA POR CÓDIGO DE APLICAÇÃO

Quadro 19

Página 2

Cod.	Descrição	RECEITA PREVISTA	DESPESA PREVISTA
RECEITA/DESPESA POR FONTE DE RECURSO			
500	Recursos não Vinculados de Impostos	0,00	17.985.921,22
00	Recursos Ordinarios	0,00	2.632.571,22
00	Recursos Ordinarios	0,00	3.177.000,00
00	Recursos Ordinarios	0,00	11.876.350,00
00	Recursos Ordinarios	0,00	300.000,00
540	Transferências do FUNDEB - Impostos e Transferências de Imposto	0,00	14.013.000,00
01	Recursos Vinculados à Educação	0,00	11.390.000,00
01	Recursos Vinculados à Educação	0,00	2.623.000,00
541	Transferências do FUNDEB - Complementação da União - VAAF	0,00	2.640.000,00
01	Recursos Vinculados à Educação	0,00	1.972.000,00
01	Recursos Vinculados à Educação	0,00	668.000,00
542	Transferências do FUNDEB - Complementação da União - VAAT	0,00	3.600.000,00
01	Recursos Vinculados à Educação	0,00	2.205.000,00
01	Recursos Vinculados à Educação	0,00	1.395.000,00
543	Transferências do FUNDEB - Complementação da União - VAAR	0,00	800.000,00
01	Recursos Vinculados à Educação	0,00	800.000,00
544	Recursos de Precatórios do FUNDEF	0,00	302.000,00
01	Recursos Vinculados à Educação	0,00	302.000,00
545	Recursos de Precatórios do FUNDEB (2007- 2020).	0,00	302.000,00
01	Recursos Vinculados à Educação	0,00	302.000,00
546	Transferências do FUNDEB - Complementação da União - criação d	0,00	1.360.000,00
01	Recursos Vinculados à Educação	0,00	1.360.000,00
550	Transferência do Salário-Educação	0,00	380.000,00
01	Recursos Vinculados à Educação	0,00	380.000,00
551	Transferências de Recursos do FNDE referentes ao Programa Dinhe	0,00	60.000,00
01	Recursos Vinculados à Educação	0,00	60.000,00
552	Transferências de Recursos do FNDE referentes ao Programa Naci	0,00	254.000,00
01	Recursos Vinculados à Educação	0,00	254.000,00
553	Transferências de Recursos do FNDE Referentes ao Programa Naci	0,00	67.000,00
01	Recursos Vinculados à Educação	0,00	67.000,00
569	Outras Transferências de Recursos do FNDE	0,00	601.000,00
01	Recursos Vinculados à Educação	0,00	601.000,00
570	Transferências do Governo Federal referentes a Convênios e Instru	0,00	41.855,00
01	Recursos Vinculados à Educação	0,00	41.855,00
571	Transferências do Estado referentes a Convênios e Instrumentos C	0,00	78.000,00
01	Recursos Vinculados à Educação	0,00	78.000,00
573	Royalties e Participação Especial de Petróleo e Gás Natural Vincula	0,00	100.000,00
01	Recursos Vinculados à Educação	0,00	100.000,00
576	Transferências de Recursos dos Estados para programas de educa	0,00	105.000,00
01	Recursos Vinculados à Educação	0,00	105.000,00
599	Outros Recursos Vinculados à Educação	0,00	135.000,00
01	Recursos Vinculados à Educação	0,00	135.000,00
600	Transferências Fundo a Fundo de Recursos do SUS provenientes d	0,00	3.675.700,00
02	Recursos Vinculados à Saúde	0,00	3.675.700,00

(Continua na página seguinte)

LOA 2026**PASSAGEM FRANCA DO PIAUÍ - PI****PREFEITURA MUN. DE PASSAGEM FRANCA DO PIAUÍ**

RUA FRANCISCO MELO, S/N, CENTRO - CNPJ:41522186/0001-26

Orçamento Programa - Exercício de 2026

RECEITA/DESPESA POR CÓDIGO DE APLICAÇÃO

Quadro 19

Página 3

Cod.	Descrição	RECEITA PREVISTA	DESPESA PREVISTA
601	Transferências Fundo a Fundo de Recursos do SUS provenientes d	0,00	125.000,00
02	Recursos Vinculados à Saúde	0,00	125.000,00
604	Transferências provenientes do Governo Federal destinadas ao ven	0,00	560.000,00
02	Recursos Vinculados à Saúde	0,00	560.000,00
605	Assistência financeira da União destinada à complementação ao pa	0,00	150.000,00
02	Recursos Vinculados à Saúde	0,00	150.000,00
621	Transferências Fundo a Fundo de Recursos do SUS provenientes d	0,00	110.000,00
02	Recursos Vinculados à Saúde	0,00	110.000,00
636	Outras Transferências de Convênios e Instrumentos Congêneres vi	0,00	100.000,00
02	Recursos Vinculados à Saúde	0,00	100.000,00
659	Outros Recursos Vinculados à Saúde	0,00	140.000,00
02	Recursos Vinculados à Saúde	0,00	140.000,00
660	Transferência de Recursos do Fundo Nacional de Assistência Socia	0,00	794.250,00
04	Recursos Vinculados à Seguridade Social	0,00	794.250,00
661	Transferência de Recursos dos Fundos Estaduais de Assistência S	0,00	85.000,00
04	Recursos Vinculados à Seguridade Social	0,00	85.000,00
669	Outros Recursos Vinculados à Assistência Social	0,00	100.000,00
04	Recursos Vinculados à Seguridade Social	0,00	100.000,00
700	Outras Transferências de Convênios ou Instrumentos Congêneres c	0,00	50.000,00
05	Outras Destinações de Recursos	0,00	50.000,00
701	Outras Transferências de Convênios ou Instrumentos Congêneres c	0,00	30.000,00
05	Outras Destinações de Recursos	0,00	30.000,00
704	Transferências da União Referentes a Compensações Financeiras p	0,00	151.000,00
01	Recursos Vinculados à Educação	0,00	151.000,00
706	Transferência Especial da União	0,00	400.000,00
05	Outras Destinações de Recursos	0,00	400.000,00
708	Transferência da União Referente à Compensação Financeira de Re	0,00	108.000,00
05	Outras Destinações de Recursos	0,00	108.000,00
709	Transferência da União referente à Compensação Financeira de Rec	0,00	82.000,00
05	Outras Destinações de Recursos	0,00	82.000,00
710	Transferência Especial dos Estados	0,00	180.000,00
05	Outras Destinações de Recursos	0,00	180.000,00
715	Transferências Destinadas ao Setor Cultural - LC nº 195/2022 – Art. 1	0,00	100.000,00
05	Outras Destinações de Recursos	0,00	100.000,00
716	Transferências Destinadas ao Setor cultural - LC nº 195/2022 – Art. 1	0,00	100.000,00
05	Outras Destinações de Recursos	0,00	100.000,00
719	Transferências da Política Nacional Aldir Blanc de Fomento à Cultu	0,00	201.000,00
05	Outras Destinações de Recursos	0,00	201.000,00
720	Transferências da União Referentes às participações na exploração	0,00	276.000,00
05	Outras Destinações de Recursos	0,00	276.000,00
721	Transferências da União Referentes a Cessão Onerosa de Petróleo -	0,00	300.000,00
05	Outras Destinações de Recursos	0,00	300.000,00
747	Outras vinculações de transferências da União	0,00	78.000,00
05	Outras Destinações de Recursos	0,00	78.000,00
748	Outras vinculações de transferências dos Estados	0,00	83.000,00
05	Outras Destinações de Recursos	0,00	83.000,00
750	Recursos da Contribuição de Intervenção no Domínio Econômico -	0,00	126.000,00
05	Outras Destinações de Recursos	0,00	126.000,00
751	Recursos da Contribuição para o Custeio do Serviço de Iluminação	0,00	700.000,00
05	Outras Destinações de Recursos	0,00	700.000,00

(Continua na página seguinte)

LOA 2026

PASSAGEM FRANCA DO PIAUÍ - PI

PREFEITURA MUN. DE PASSAGEM FRANCA DO PIAUÍ

RUA FRANCISCO MELO, S/N, CENTRO - CNPJ:41522186/0001-26

Orçamento Programa - Exercício de 2026

RECEITA/DESPESA POR CÓDIGO DE APLICAÇÃO

Quadro 19

Página 4

Cod.	Descrição	RECEITA PREVISTA	DESPESA PREVISTA
753	Recursos Provenientes de Taxas, Contribuições e Preços Públicos	0,00	236.000,00
05	Outras Destinações de Recursos	0,00	236.000,00
754	Recursos de Operações de Crédito	0,00	100.000,00
05	Outras Destinações de Recursos	0,00	100.000,00
755	Recursos de Alienação de Bens/Ativos - Administração Direta	0,00	75.000,00
05	Outras Destinações de Recursos	0,00	75.000,00
800	Recursos Vinculados ao RPPS - Fundo em Capitalização (Plano Pre	0,00	2.626.100,00
00	Recursos Ordinarios	0,00	2.610.100,00
00	Recursos Ordinarios	0,00	16.000,00
802	Recursos Vinculados ao RPPS - Taxa de Administração	0,00	173.900,00
00	Recursos Ordinarios	0,00	173.900,00
TOTAL		0,00	54.840.726,22

SAULO VINICIUS RODRIGUES
SATURNINO:03524259383

SAULO VINICIUS RODRIGUES SATURNINO
PREFEITO MUNICIPAL
035.242.593-83

Assinado digitalmente por SAULO VINICIUS RODRIGUES SATURNINO:03524259383
Nº de Cert. - 03524259383 - UF - PI
Federal do Brasil - RFB, OU-RFB e CPF A1, OU-AC, ONLINE RFB e, OU-AR, ONLINE NORDESTE CERTIFICADORA, OU-Validconferencia, OU-30516984000174, OU-SAULO VINICIUS RODRIGUES SATURNINO:03524259383
Razão: Eu sou o autor deste documento
Local: 2025.10.30 10:58:47-0302
Formato: PDF Reader Versão: 2024.2.0

(Continua na página seguinte)

LOA 2026**PASSAGEM FRANCA DO PIAUÍ - PI**
PREFEITURA MUN. DE PASSAGEM FRANCA DO PIAUÍ
 RUA FRANCISCO MELO, S/N, CENTRO - CNPJ:41522186/0001-26

Orçamento Programa - Exercício de 2026

RECEITA/DESPESA POR FONTE DE RECURSO

Quadro 19

Página 1

LeiData

Fonte		PREVISÃO	
FRG.FRC.	Descrição	RECEITA	DESPESA
500	Recursos não Vinculados de Impostos	17.985.921,22	17.985.921,22
00	Recursos Ordinarios	17.985.921,22	17.985.921,22
540	Transferências do FUNDEB - Impostos e Transferências de Impostos	14.013.000,00	14.013.000,00
01	Recursos Vinculados à Educação	14.013.000,00	14.013.000,00
541	Transferências do FUNDEB - Complementação da União - VAAF	2.640.000,00	2.640.000,00
01	Recursos Vinculados à Educação	2.640.000,00	2.640.000,00
542	Transferências do FUNDEB - Complementação da União - VAAT	3.600.000,00	3.600.000,00
01	Recursos Vinculados à Educação	3.600.000,00	3.600.000,00
543	Transferências do FUNDEB - Complementação da União - VAAR	800.000,00	800.000,00
01	Recursos Vinculados à Educação	800.000,00	800.000,00
544	Recursos de Precatórios do FUNDEF	302.000,00	302.000,00
01	Recursos Vinculados à Educação	302.000,00	302.000,00
545	Recursos de Precatórios do FUNDEB (2007- 2020).	302.000,00	302.000,00
01	Recursos Vinculados à Educação	302.000,00	302.000,00
546	Transferências do FUNDEB - Complementação da União - criação de matrículas em tempo integral	1.360.000,00	1.360.000,00
01	Recursos Vinculados à Educação	1.360.000,00	1.360.000,00
550	Transferência do Salário-Educação	380.000,00	380.000,00
01	Recursos Vinculados à Educação	380.000,00	380.000,00
551	Transferências de Recursos do FNDE referentes ao Programa Dinheiro Direto na Escola (PDDE)	60.000,00	60.000,00
01	Recursos Vinculados à Educação	60.000,00	60.000,00
552	Transferências de Recursos do FNDE referentes ao Programa Nacional de Alimentação Escolar (PN)	254.000,00	254.000,00
01	Recursos Vinculados à Educação	254.000,00	254.000,00
553	Transferências de Recursos do FNDE Referentes ao Programa Nacional de Apoio ao Transporte Esc	67.000,00	67.000,00
01	Recursos Vinculados à Educação	67.000,00	67.000,00
569	Outras Transferências de Recursos do FNDE	601.000,00	601.000,00
01	Recursos Vinculados à Educação	601.000,00	601.000,00
570	Transferências do Governo Federal referentes a Convênios e Instrumentos Congêneres vinculados à	41.855,00	41.855,00
01	Recursos Vinculados à Educação	41.855,00	41.855,00
571	Transferências do Estado referentes a Convênios e Instrumentos Congêneres vinculados à Educaçã	78.000,00	78.000,00
01	Recursos Vinculados à Educação	78.000,00	78.000,00
573	Royalties e Participação Especial de Petróleo e Gás Natural Vinculados à Educação - Lei nº 12.858/2	100.000,00	100.000,00
01	Recursos Vinculados à Educação	100.000,00	100.000,00
576	Transferências de Recursos dos Estados para programas de educação	105.000,00	105.000,00
01	Recursos Vinculados à Educação	105.000,00	105.000,00
599	Outros Recursos Vinculados à Educação	135.000,00	135.000,00
01	Recursos Vinculados à Educação	135.000,00	135.000,00
600	Transferências Fundo a Fundo de Recursos do SUS provenientes do Governo Federal - Bloco de Ma	3.675.700,00	3.675.700,00
02	Recursos Vinculados à Saúde	3.675.700,00	3.675.700,00
601	Transferências Fundo a Fundo de Recursos do SUS provenientes do Governo Federal - Bloco de Est	125.000,00	125.000,00
02	Recursos Vinculados à Saúde	125.000,00	125.000,00
604	Transferências provenientes do Governo Federal destinadas ao vencimento dos agentes comunitário	560.000,00	560.000,00
02	Recursos Vinculados à Saúde	560.000,00	560.000,00
605	Assistência financeira da União destinada à complementação ao pagamento dos pisos salariais para	150.000,00	150.000,00
02	Recursos Vinculados à Saúde	150.000,00	150.000,00
621	Transferências Fundo a Fundo de Recursos do SUS provenientes do Governo Estadual	110.000,00	110.000,00
02	Recursos Vinculados à Saúde	110.000,00	110.000,00
636	Outras Transferências de Convênios e Instrumentos Congêneres vinculados à Saúde	100.000,00	100.000,00

(Continua na página seguinte)

LOA 2026
PASSAGEM FRANCA DO PIAUÍ - PI
PREFEITURA MUN. DE PASSAGEM FRANCA DO PIAUÍ
 RUA FRANCISCO MELO, S/N, CENTRO - CNPJ:41522186/0001-26

Orçamento Programa - Exercício de 2026

RECEITA/DESPESA POR FONTE DE RECURSO

Quadro 19

Página 2

LeiData

Fonte	FRG.FRC.	Descrição	PREVISÃO	
			RECEITA	DESPESA
	636	Outras Transferências de Convênios e Instrumentos Congêneres vinculados à Saúde	100.000,00	100.000,00
	02	Recursos Vinculados à Saúde	100.000,00	100.000,00
	659	Outros Recursos Vinculados à Saúde	140.000,00	140.000,00
	02	Recursos Vinculados à Saúde	140.000,00	140.000,00
	660	Transferência de Recursos do Fundo Nacional de Assistência Social - FNAS	794.250,00	794.250,00
	04	Recursos Vinculados à Seguridade Social	794.250,00	794.250,00
	661	Transferência de Recursos dos Fundos Estaduais de Assistência Social	85.000,00	85.000,00
	04	Recursos Vinculados à Seguridade Social	85.000,00	85.000,00
	669	Outros Recursos Vinculados à Assistência Social	100.000,00	100.000,00
	04	Recursos Vinculados à Seguridade Social	100.000,00	100.000,00
	700	Outras Transferências de Convênios ou Instrumentos Congêneres da União	50.000,00	50.000,00
	05	Outras Destinações de Recursos	50.000,00	50.000,00
	701	Outras Transferências de Convênios ou Instrumentos Congêneres dos Estados	30.000,00	30.000,00
	05	Outras Destinações de Recursos	30.000,00	30.000,00
	704	Transferências da União Referentes a Compensações Financeiras pela Exploração de Recursos Nat	151.000,00	151.000,00
	01	Recursos Vinculados à Educação	151.000,00	151.000,00
	706	Transferência Especial da União	400.000,00	400.000,00
	05	Outras Destinações de Recursos	400.000,00	400.000,00
	708	Transferência da União Referente à Compensação Financeira de Recursos Minerais	108.000,00	108.000,00
	05	Outras Destinações de Recursos	108.000,00	108.000,00
	709	Transferência da União referente à Compensação Financeira de Recursos Hídricos	82.000,00	82.000,00
	05	Outras Destinações de Recursos	82.000,00	82.000,00
	710	Transferência Especial dos Estados	180.000,00	180.000,00
	05	Outras Destinações de Recursos	180.000,00	180.000,00
	715	Transferências Destinadas ao Setor Cultural - LC nº 195/2022 – Art. 5º - Audiovisual	100.000,00	100.000,00
	05	Outras Destinações de Recursos	100.000,00	100.000,00
	716	Transferências Destinadas ao Setor cultural - LC nº 195/2022 – Art. 8º - Demais Setores da Cultura	100.000,00	100.000,00
	05	Outras Destinações de Recursos	100.000,00	100.000,00
	719	Transferências da Política Nacional Aldir Blanc de Fomento à Cultura - Lei nº 14.399/2022	201.000,00	201.000,00
	05	Outras Destinações de Recursos	201.000,00	201.000,00
	720	Transferências da União Referentes às participações na exploração de Petróleo e Gás Natural destin	276.000,00	276.000,00
	05	Outras Destinações de Recursos	276.000,00	276.000,00
	721	Transferências da União Referentes a Cessão Onerosa de Petróleo – Lei nº 13.885/2019	300.000,00	300.000,00
	05	Outras Destinações de Recursos	300.000,00	300.000,00
	747	Outras vinculações de transferências da União	78.000,00	78.000,00
	05	Outras Destinações de Recursos	78.000,00	78.000,00
	748	Outras vinculações de transferências dos Estados	83.000,00	83.000,00
	05	Outras Destinações de Recursos	83.000,00	83.000,00
	750	Recursos da Contribuição de Intervenção no Domínio Econômico - CIDE	126.000,00	126.000,00
	05	Outras Destinações de Recursos	126.000,00	126.000,00
	751	Recursos da Contribuição para o Custeio do Serviço de Iluminação Pública - COSIP	700.000,00	700.000,00
	05	Outras Destinações de Recursos	700.000,00	700.000,00
	753	Recursos Provenientes de Taxas, Contribuições e Preços Públicos	236.000,00	236.000,00
	05	Outras Destinações de Recursos	236.000,00	236.000,00
	754	Recursos de Operações de Crédito	100.000,00	100.000,00
	05	Outras Destinações de Recursos	100.000,00	100.000,00
	755	Recursos de Alienação de Bens/Ativos - Administração Direta	75.000,00	75.000,00

(Continua na página seguinte)

LOA 2026**PASSAGEM FRANCA DO PIAUÍ - PI****PREFEITURA MUN. DE PASSAGEM FRANCA DO PIAUÍ**

RUA FRANCISCO MELO, S/N, CENTRO - CNPJ:41522186/0001-26

Orçamento Programa - Exercício de 2026

RECEITA/DESPESA POR FONTE DE RECURSO

Quadro 19

Página 3

LeiData

Fonte	FRG.FRC.	Descrição	PREVISÃO	
			RECEITA	DESPESA
	755	Recursos de Alienação de Bens/Ativos - Administração Direta	75.000,00	75.000,00
	05	Outras Destinações de Recursos	75.000,00	75.000,00
	800	Recursos Vinculados ao RPPS - Fundo em Capitalização (Plano Previdenciário)	2.626.100,00	2.626.100,00
	00	Recursos Ordinarios	2.626.100,00	2.626.100,00
	802	Recursos Vinculados ao RPPS - Taxa de Administração	173.900,00	173.900,00
	00	Recursos Ordinarios	173.900,00	173.900,00
		TOTAL	54.840.726,22	54.840.726,22

LEGENDA

FRI: Fonte de Recurso Iduso
 FRG: Fonte de Recurso Grupo
 FRC: Fonte de Recurso Código
 DET: Fonte de Recurso Detalhamento
 STN: Fonte de Recurso STN
 VG: Vínculo Grupo
 VC: Vínculo Código

(Continua na página seguinte)

LOA 2026**PASSAGEM FRANCA DO PIAUÍ - PI**
PREFEITURA MUN. DE PASSAGEM FRANCA DO PIAUÍ
 RUA FRANCISCO MELO, S/N, CENTRO - CNPJ:41522186/0001-26

Quadro 19C

Orçamento Programa - Exercício de 2026

Página 2

RECEITA/DESPESA POR FONTE DE RECURSO DO STN

Cod.	Descrição	RECEITA PREVISTA	DESPESA PREVISTA
710.0000	Transferência Especial dos Estados (Exerc.Corrente)		180.000,00
710.3210	Transferência Especial dos Estados (Exerc.Corrente)	180.000,00	
715.0000	Transferências Destinadas ao Setor Cultural - LC nº 195/2022 – Art. 5º - Audiovisual	100.000,00	100.000,00
716.0000	Transferências Destinadas ao Setor cultural - LC nº 195/2022 – Art. 8º - Demais Setc	100.000,00	100.000,00
719.0000	Transferências da Política Nacional Aldir Blanc de Fomento à Cultura - Lei nº 14.399/	201.000,00	201.000,00
720.0000	Transferências da União Referentes às participações na exploração de Petróleo e Gz	276.000,00	276.000,00
721.0000	Transferências da União Referentes a Cessão Onerosa de Petróleo – Lei nº 13.885/2	300.000,00	300.000,00
747.0000	Outras vinculações de transferências da União (Exerc.Corrente)	78.000,00	78.000,00
748.0000	Outras vinculações de transferências dos Estados (Exerc.Corrente)	83.000,00	83.000,00
750.0000	Recursos da Contribuição de Intervenção no Domínio Econômico - CIDE (Exerc.Corr	126.000,00	126.000,00
751.0000	Recursos da Contribuição para o Custeio do Serviço de Iluminação Pública - COSIP	700.000,00	700.000,00
753.0000	Recursos Provenientes de Taxas, Contribuições e Preços Públicos (Exerc.Corrente)	236.000,00	236.000,00
754.0000	Recursos de Operações de Crédito (Exerc.Corrente)	100.000,00	100.000,00
755.0000	Recursos de Alienação de Bens/Ativos - Administração Direta (Exerc.Corrente)	75.000,00	75.000,00
800.1111	Recursos Vinculados ao RPPS - Fundo em Capitalização (Plano Previdenciário) (Exe	2.610.100,00	2.610.100,00
800.1121	Recursos Vinculados ao RPPS - Fundo em Capitalização (Plano Previdenciário) (Exe	16.000,00	16.000,00
802.0000	Recursos Vinculados ao RPPS - Taxa de Administração (Exerc.Corrente)	173.900,00	173.900,00
TOTAL		54.840.726,22	54.840.726,22

Assinado digitalmente por SAULO VINICIUS RODRIGUES SATURNINO:03524259383
 RODRIGUES SATURNINO:03524259383
 AD: C=BR, O=ICP-Brasil, OU=Secretaria da Receita Federal do Brasil - RFB, OU=RFB e CPF AT, OU=AC OMBRE RFB e/OU=AR ONLINE NORDESTE
 CERTIFICADORA: OJ=Videoconferencia, OU=8018069690124, CN=SAULO VINICIUS RODRIGUES SATURNINO:03524259383
 Inicial: Este é o autor deste documento
 Localização:
 Data: 2025.12.30 11:06:11 -0300
 Font: PDF Reader Versão: 2024.2.0

SAULO VINICIUS RODRIGUES SATURNINO
PREFEITO MUNICIPAL
 035.242.593-83

(Continua na página seguinte)

LOA 2026
PASSAGEM FRANCA DO PIAUÍ - PI
PREFEITURA MUN. DE PASSAGEM FRANCA DO PIAUÍ

 RUA FRANCISCO MELO, S/N, CENTRO
 41522186/0001-26 Exercício: 2026

Página 1

COMPARATIVO DA RECEITA ORÇADA COM ARRECADADA

FICHA CODIGO	ESPECIFICAÇÃO	ORÇADA
02	PREFEITURA MUN. DE PASSAGEM FRANCA DO PIAUÍ	23.602.776,22
1000.00.0.0.00	RECEITAS CORRENTES.	26.587.651,52
1100.00.0.0.00	IMPOSTOS, TAXAS E CONTRIBUIÇÕES DE MELHORIA	2.128.000,00
1110.00.0.0.00	IMPOSTOS	1.880.000,00
1112.00.0.0.00	IMPOSTOS SOBRE O PATRIMÔNIO	80.000,00
1112.50.0.0.00	IMPOSTO SOBRE A PROPRIEDADE PREDIAL E TERRITORIAL URBANA	40.000,00
1112.50.0.0.00	IMPOSTO SOBRE A PROPRIEDADE PREDIAL E TERRITORIAL URBANA	40.000,00
1 1112.50.0.1.00	IPTU-PRINCIPAL	40.000,00
1 1112.50.0.1.00	IPTU-PRINCIPAL	40.000,00
1112.53.0.0.00	ITBI-"INTER VIVOS"	40.000,00
1112.53.0.0.00	ITBI-"INTER VIVOS"	40.000,00
2 1112.53.0.1.00	ITBI-"INTER VIVOS"-PRINCIPAL	40.000,00
2 1112.53.0.1.00	ITBI-"INTER VIVOS"-PRINCIPAL	40.000,00
1113.00.0.0.00	IMPOSTOS SOBRE A RENDA E PROVENTOS DE QUALQUER NATUREZA	1.200.000,00
1113.03.0.0.00	IMPOSTO SOBRE A RENDA - RETIDO NA FONTE	1.200.000,00
1113.03.1.0.00	IRRF-TRABALHO	900.000,00
3 1113.03.1.1.00	IRRF-TRABALHO-PRINCIPAL	900.000,00
3 1113.03.1.1.00	IRRF-TRABALHO-PRINCIPAL	900.000,00
1113.03.4.0.00	IRRF- OUTROS RENDIMENTOS	300.000,00
4 1113.03.4.1.00	IRRF- OUTROS RENDIMENTOS-	300.000,00
4 1113.03.4.1.00	IRRF- OUTROS RENDIMENTOS-	300.000,00
1114.00.0.0.00	IMPOSTOS SOBRE A PRODUÇÃO E CIRCULAÇÃO DE MERCADORIAS E SERV	600.000,00
1114.51.0.0.00	IMPOSTOS SOBRE SERVIÇOS	600.000,00
1114.51.1.0.00	IMPOSTO SOBRE SERVIÇOS DE QUALQUER NATUREZA - ISSQN	600.000,00
5 1114.51.1.1.00	ISSQN-PRINCIPAL	600.000,00
5 1114.51.1.1.00	ISSQN-PRINCIPAL	600.000,00
1120.00.0.0.00	TAXAS	248.000,00
1121.00.0.0.00	TAXAS PELO EXERCÍCIO DO PODER DE POLÍCIA	10.000,00
1121.01.0.0.00	TAXAS DE INSPEÇÃO, CONTROLE E FISCALIZAÇÃO	10.000,00
1121.01.0.0.00	TAXAS DE INSPEÇÃO, CONTROLE E FISCALIZAÇÃO	10.000,00
6 1121.01.0.1.00	TAXAS INSPEÇÃO,CONTROLE FISCAL.-PRINCIPAL	10.000,00
6 1121.01.0.1.00	TAXAS INSPEÇÃO,CONTROLE FISCAL.-PRINCIPAL	10.000,00
1122.00.0.0.00	TAXAS PELA PRESTAÇÃO DE SERVIÇOS	238.000,00
1122.01.0.0.00	TAXAS PELA PRESTAÇÃO DE SERVIÇOS EM GERAL	138.000,00
1122.01.0.0.00	TAXAS PELA PRESTAÇÃO DE SERVIÇOS EM GERAL	138.000,00
7 1122.01.0.1.00	TAXAS PRESTAÇÃO SERVIÇOS GERAL-PRINCIPAL	138.000,00
7 1122.01.0.1.00	TAXAS PRESTAÇÃO SERVIÇOS GERAL-PRINCIPAL	138.000,00
1122.53.0.0.00	TAXA PREST.SERV.LIMP.PÚBL. MANEJO RESID.SÓLIDOS	100.000,00
1122.53.0.0.00	TAXA PREST.SERV.LIMP.PÚBL. MANEJO RESID.SÓLIDOS	100.000,00
9 1122.53.0.1.00	TAXA PREST.SERV.LIMP.PÚBL.MANEJO RESID.SÓLIDOS-PRINCIPAL	100.000,00
9 1122.53.0.1.01	TAXA PREST.SERV.LIMP.PÚBL.MANEJO RES.SÓLIDOS-PRINCIPAL	100.000,00

(Continua na página seguinte)

LOA 2026**PASSAGEM FRANCA DO PIAUÍ - PI****PREFEITURA MUN. DE PASSAGEM FRANCA DO PIAUÍ**

RUA FRANCISCO MELO, S/N, CENTRO

41522186/0001-26

Exercício: 2026

Página 2

COMPARATIVO DA RECEITA ORÇADA COM ARRECADADA

FICHA	CODIGO	ESPECIFICAÇÃO	ORÇADA
02		PREFEITURA MUN. DE PASSAGEM FRANCA DO PIAUÍ	23.602.776,22
	1000.00.0.0.00	RECEITAS CORRENTES.	26.587.651,52
	1200.00.0.0.00	CONTRIBUIÇÕES	500.000,00
	1240.00.0.0.00	CONTRIBUIÇÃO CUSTEIO SERVIÇO DE ILUMINAÇÃO PÚBLICA	500.000,00
	1241.00.0.0.00	CONTRIBUIÇÃO CUSTEIO SERVIÇO DE ILUMINAÇÃO PÚBLICA	500.000,00
	1241.50.0.0.00	CONTRIBUIÇÃO CUSTEIO SERVIÇO DE ILUMINAÇÃO PÚBLICA	500.000,00
	1241.50.0.1.00	CONTRIBUIÇÃO CUSTEIO SERVIÇO DE ILUMINAÇÃO PÚBLICA	500.000,00
17	1241.50.0.1.00	CONTRIB.SERV.ILUMINAÇÃO PÚBLICA-PRINCIPAL	500.000,00
17	1241.50.0.1.00	CONTRIB.SERV.ILUMINAÇÃO PÚBLICA-PRINCIPAL	500.000,00
	1300.00.0.0.00	RECEITA PATRIMONIAL	367.000,00
	1320.00.0.0.00	VALORES MOBILIÁRIOS	167.000,00
	1321.00.0.0.00	JUROS E CORREÇÕES MONETÁRIAS	167.000,00
	1321.01.0.0.00	REMUNERAÇÃO DE DEPÓSITOS BANCÁRIOS	167.000,00
	1321.01.1.0.00	REMUNERAÇÃO DE DEPÓSITOS BANCÁRIOS - GERAL	167.000,00
18	1321.01.1.1.00	REMUN.DEPÓS.BANCÁRIOS-GERAL-PRINCIPAL	167.000,00
18	1321.01.1.1.00	REMUN.DEPÓS.BANCÁRIOS-GERAL-PRINCIPAL	150.000,00
19	1321.01.1.1.01	REMUNERAÇÃO DE DEPÓSITOS BANCÁRIOS - PNAE	1.000,00
20	1321.01.1.1.02	REMUNERAÇÃO DE DEPÓSITOS BANCÁRIOS - QSE	2.000,00
21	1321.01.1.1.03	REMUNERAÇÃO DE DEPÓSITOS BANCÁRIOS - EXP. REC. NAT.	1.000,00
31	1321.01.1.1.07	REMUNERAÇÃO DE DEPÓSITOS BANCÁRIOS - FPM	5.000,00
32	1321.01.1.1.08	REMUNERAÇÃO DE DEPÓSITOS BANCÁRIOS - PRECATÓRIO FUNDEF	2.000,00
33	1321.01.1.1.09	REMUNERAÇÃO DE DEPÓSITOS BANCÁRIOS - PRECATÓRIO FUNDEF	2.000,00
35	1321.01.1.1.15	REMUNERAÇÃO DE DEPÓSITOS BANCÁRIOS - TRANSFER. ESPECIAIS	1.000,00
36	1321.01.1.1.16	REMUNERAÇÃO DE DEPÓSITOS BANCÁRIOS - ALDIR BLANC	1.000,00
39	1321.01.1.1.19	REMUNERAÇÃO DE DEPÓSITOS BANCÁRIOS - CIDE	2.000,00
	1390.00.0.0.00	DEMAIS RECEITAS PATRIMONIAIS	200.000,00
	1399.00.0.0.00	OUTRAS RECEITAS PATRIMONIAIS	200.000,00
	1399.99.0.0.00	OUTRAS RECEITAS PATRIMONIAIS	200.000,00
	1399.99.0.0.00	OUTRAS RECEITAS PATRIMONIAIS	200.000,00
40	1399.99.0.1.00	OUTRAS RECEITAS PATRIMONIAIS - PRINCIPAL	200.000,00
40	1399.99.0.1.00	OUTRAS RECEITAS PATRIMONIAIS - PRINCIPAL	200.000,00
	1400.00.0.0.00	RECEITA AGROPECUÁRIA	2.000,00
	1410.00.0.0.00	RECEITA AGROPECUÁRIA	2.000,00
	1411.00.0.0.00	RECEITA AGROPECUÁRIA	2.000,00
	1411.01.0.0.00	RECEITA AGROPECUÁRIA	2.000,00
	1411.01.0.0.00	RECEITA AGROPECUÁRIA	2.000,00
41	1411.01.0.1.00	RECEITA AGROPECUÁRIA - PRINCIPAL	2.000,00
41	1411.01.0.1.00	RECEITA AGROPECUÁRIA - PRINCIPAL	2.000,00
	1600.00.0.0.00	RECEITA DE SERVIÇOS	100.000,00
	1610.00.0.0.00	SERVIÇOS ADMINISTRATIVOS E COMERCIAIS GERAIS	100.000,00
	1611.00.0.0.00	SERVIÇOS ADMINISTRATIVOS E COMERCIAIS GERAIS	100.000,00

(Continua na página seguinte)

LOA 2026
PASSAGEM FRANCA DO PIAUÍ - PI
PREFEITURA MUN. DE PASSAGEM FRANCA DO PIAUÍ

 RUA FRANCISCO MELO, S/N, CENTRO
 41522186/0001-26 Exercício: 2026

Página 3

COMPARATIVO DA RECEITA ORÇADA COM ARRECADADA

FICHA CODIGO	ESPECIFICAÇÃO	ORÇADA
02	PREFEITURA MUN. DE PASSAGEM FRANCA DO PIAUÍ	23.602.776,22
1000.00.0.0.00	RECEITAS CORRENTES.	26.587.651,52
1600.00.0.0.00	RECEITA DE SERVIÇOS	100.000,00
1610.00.0.0.00	SERVIÇOS ADMINISTRATIVOS E COMERCIAIS GERAIS	100.000,00
1611.02.0.0.00	INSCRIÇÃO EM CONCURSOS E PROCESSOS SELETIVOS	100.000,00
1611.02.0.0.00	INSCRIÇÃO EM CONCURSOS E PROCESSOS SELETIVOS	100.000,00
42 1611.02.0.1.00	INSC.CONC.PROC.SELETIVOS-PRINCIPAL	100.000,00
42 1611.02.0.1.01	INSC.CONC.PROC.SELETIVOS-PRINCIPAL	100.000,00
1700.00.0.0.00	TRANSFERÊNCIAS CORRENTES	23.465.651,52
1710.00.0.0.00	TRANSFERÊNCIAS DA UNIÃO E DE SUAS ENTIDADES	21.799.000,00
1711.00.0.0.00	TRANSFERÊNCIAS PARTICIPAÇÃO RECEITA UNIÃO	17.805.000,00
1711.51.0.0.00	COTA-PARTE DO FUNDO DE PARTICIPAÇÃO DOS MUNICÍPIOS - FPM	17.800.000,00
1711.51.1.0.00	COTA-PARTE FUNDO PARTICIPAÇÃO MUNICÍPIOS-COTA MENSAL	15.000.000,00
43 1711.51.1.1.00	COTA-PARTE FPM-COTA MENSAL-PRINCIPAL	15.000.000,00
43 1711.51.1.1.00	COTA-PARTE FPM-COTA MENSAL-PRINCIPAL	15.000.000,00
1711.51.2.0.00	COTA-PARTE FUNDO PARTICIPAÇÃO MUNICÍPIOS-COTA EXTRAORDINÁRIA	2.800.000,00
44 1711.51.2.1.00	COTA-PARTE FPM-COTA EXTRAORDINARIA-PRINCIPAL	2.800.000,00
44 1711.51.2.1.01	COTA-PARTE DO FUNDO DE PARTICIPAÇÃO DOS MUNICÍPIOS - 1%	2.800.000,00
1711.52.0.0.00	COTA-PARTE DO IMPOSTO SOBRE A PROPRIEDADE TERRITORIAL RURAL	5.000,00
1711.52.0.0.00	COTA-PARTE DO IMPOSTO SOBRE A PROPRIEDADE TERRITORIAL RURAL	5.000,00
45 1711.52.0.1.00	COTA-PARTE IMP.PROPRIED.TERRIT.RURAL-PRINCIPAL	5.000,00
45 1711.52.0.1.00	COTA-PARTE IMP.PROPRIED.TERRIT.RURAL-PRINCIPAL	5.000,00
1712.00.0.0.00	TRANSF.COMPENS.FINANC.EXPL.RECURSOS NATURAIS	616.000,00
1712.50.0.0.00	COTA-PARTE COMPENS.FINANC.EXPL.RECURSOS HÍDRICOS	82.000,00
1712.50.0.0.00	COTA-PARTE COMPENS.FINANC.EXPL.RECURSOS HÍDRICOS	82.000,00
46 1712.50.0.1.00	COTA-PARTE COMP.FIN.EXPL.RECUR.HÍDR.-PRINCIPAL	82.000,00
46 1712.50.0.1.00	COTA-PARTE COMP.FIN.EXPL.RECUR.HÍDR.-PRINCIPAL	82.000,00
1712.51.0.0.00	COTA-PARTE COMPENS.FINANC.EXPL.RECURSOS MINERAIS CFEM	108.000,00
1712.51.0.0.00	COTA-PARTE COMPENS.FINANC.EXPL.RECURSOS MINERAIS CFEM	108.000,00
47 1712.51.0.1.00	CFEM - PRINCIPAL	108.000,00
47 1712.51.0.1.00	CFEM - PRINCIPAL	108.000,00
1712.52.0.0.00	COTA-PARTE COMPENSAÇÃO FINANCEIRA PRODUÇÃO PETRÓLEO	276.000,00
1712.52.4.0.00	COTA-PARTE DO FUNDO ESPECIAL DO PETRÓLEO - FEP	276.000,00
48 1712.52.4.1.00	COTA-PARTE-FEP-PRINCIPAL	276.000,00
48 1712.52.4.1.00	COTA-PARTE-FEP-PRINCIPAL	276.000,00
1712.99.0.0.00	OUTRAS TRANSF.COMP.FINANC.EXPLORAÇÃO DE RECURSOS NATURAIS	150.000,00
1712.99.0.0.00	OUTRAS TRANSF.COMP.FINANC.EXPLORAÇÃO DE RECURSOS NATURAIS	150.000,00
49 1712.99.0.1.00	OUTR.TRANS.COMP.FINAN.EXPL.RECUR.NAT.-PRINCIPAL	150.000,00
49 1712.99.0.1.01	OUTR.TRANS.COMP.FINAN.EXPL.RECUR.NAT.-PRINCIPAL	150.000,00
1714.00.0.0.00	TRANSF.RECURSOS FUNDO NAC.DESENVOLVIMENTO EDUCAÇÃO-FNDE	1.358.000,00
1714.50.0.0.00	TRANSFERÊNCIAS DO SALÁRIO-EDUCAÇÃO	378.000,00

(Continua na página seguinte)

LOA 2026**PASSAGEM FRANCA DO PIAUÍ - PI****PREFEITURA MUN. DE PASSAGEM FRANCA DO PIAUÍ**

RUA FRANCISCO MELO, S/N, CENTRO

41522186/0001-26

Exercício: 2026

Página 4

COMPARATIVO DA RECEITA ORÇADA COM ARRECADADA

FICHA	CODIGO	ESPECIFICAÇÃO	ORÇADA
02		PREFEITURA MUN. DE PASSAGEM FRANCA DO PIAUÍ	23.602.776,22
	1000.00.0.0.00	RECEITAS CORRENTES.	26.587.651,52
	1700.00.0.0.00	TRANSFERÊNCIAS CORRENTES	23.465.651,52
	1710.00.0.0.00	TRANSFERÊNCIAS DA UNIÃO E DE SUAS ENTIDADES	21.799.000,00
	1714.50.0.0.00	TRANSFERÊNCIAS DO SALÁRIO-EDUCAÇÃO	378.000,00
65	1714.50.0.1.00	TRANSF.SALÁRIO-EDUCAÇÃO-FNDE-PRINCIPAL	378.000,00
65	1714.50.0.1.00	TRANSF.SALÁRIO-EDUCAÇÃO-FNDE-PRINCIPAL	378.000,00
	1714.51.0.0.00	TRANSFERÊNCIAS FNDE- PROGR.DINH.DIRETO NA ESCOLA - PDDE	60.000,00
	1714.51.0.0.00	TRANSFERÊNCIAS FNDE- PROGR.DINH.DIRETO NA ESCOLA - PDDE	60.000,00
66	1714.51.0.1.00	TRANSF.FNDE- PARA O PDDE-PRINCIPAL	60.000,00
66	1714.51.0.1.00	TRANSF.FNDE- PARA O PDDE-PRINCIPAL	60.000,00
	1714.52.0.0.00	TRANSF.PROGRAMA NACIONAL ALIMENTAÇÃO ESCOLA- PNAE	253.000,00
	1714.52.0.0.00	TRANSF.PROGRAMA NACIONAL ALIMENTAÇÃO ESCOLA- PNAE	253.000,00
67	1714.52.0.1.00	TRANSF.PROGR.NAC. ALIM.ESCOLA-PNAE-PRINCIPAL	253.000,00
67	1714.52.0.1.00	TRANSF.PROGR.NAC. ALIM.ESCOLA-PNAE-PRINCIPAL	253.000,00
	1714.53.0.0.00	TRANSF.PROG.NACIONAL APOIOTRANSPORTE DO ESCOLAR – PNATE	67.000,00
	1714.53.0.0.00	TRANSF.PROG.NACIONAL APOIOTRANSPORTE DO ESCOLAR – PNATE	67.000,00
68	1714.53.0.1.00	TRANSF.PROG.NAC.TRANSF.ESCOLAR-PNATE-PRINCIPAL	67.000,00
68	1714.53.0.1.00	TRANSF.PROG.NAC.TRANSF.ESCOLAR-PNATE-PRINCIPAL	67.000,00
	1714.99.0.0.00	OUTRAS TRANSF.DIRETAS FUNDO NACIONAL DESENV.EDUCAÇÃO-FNDE	600.000,00
	1714.99.0.0.00	OUTRAS TRANSF.DIRETAS FUNDO NACIONAL DESENV.EDUCAÇÃO-FNDE	600.000,00
69	1714.99.0.1.00	OUTRAS TRANSF. FNDE- PRINCIPAL	600.000,00
69	1714.99.0.1.00	OUTRAS TRANSF. FNDE- PRINCIPAL	600.000,00
	1719.00.0.0.00	OUTRAS TRANSFERÊNCIAS RECURSOS UNIÃO E DE SUAS ENTIDADES	2.020.000,00
	1719.56.0.0.00	TRANSF.DECISÃO JUDICIAL (PRECATÓRIOS)-FUNDEF	700.000,00
	1719.56.0.0.00	TRANSF.DECISÃO JUDICIAL (PRECATÓRIOS)-FUNDEF	700.000,00
83	1719.56.0.1.00	TRANSF.DECISÃO JUDICIAL (PRECAT.)-FUNDEF-PRINCIPAL	700.000,00
83	1719.56.0.1.00	TRANSF.DECISÃO JUDICIAL (PRECAT.)-FUNDEF-PRINCIPAL	300.000,00
84	1719.56.0.1.01	TRANSF.DECISÃO JUDICIAL (PRECAT.)-FUNDEF-PRINCIPAL	300.000,00
85	1719.56.0.1.02	OUTR.TRANS.COMP.FINAN.EXPL.RECUR.NAT. VINCULADOS A EDUCAÇÃO	100.000,00
	1719.57.0.0.00	TRANSFERÊNCIA ESPECIAL DA UNIÃO	400.000,00
	1719.57.0.0.00	TRANSFERÊNCIA ESPECIAL DA UNIÃO	400.000,00
86	1719.57.0.1.00	TRANSF.ESPECIAL DA UNIÃO-PRINCIPAL	400.000,00
86	1719.57.0.1.01	TRANSFERÊNCIA ESPECIAL DA UNIÃO - EMENDA	400.000,00
	1719.60.0.0.00	TRANSFERÊNCIAS ALDIR BLANC LEI Nº 14.399/2022	200.000,00
	1719.60.0.0.00	TRANSFERÊNCIAS ALDIR BLANC LEI Nº 14.399/2022	200.000,00
87	1719.60.0.1.00	TRANSF.ALDIR BLANC LEI Nº 14.399/2022-PRINCIPAL	200.000,00
87	1719.60.0.1.00	TRANSF.ALDIR BLANC LEI Nº 14.399/2022-PRINCIPAL	200.000,00
	1719.99.0.0.00	OUTRAS TRANSF.RECURSOS UNIÃO ENTIDADES	720.000,00
	1719.99.0.0.00	OUTRAS TRANSF.RECURSOS UNIÃO ENTIDADES	720.000,00
88	1719.99.0.1.00	OUTRAS TRANSF.RECUR.UNIÃO ENTID.-PRINCIPAL	720.000,00

(Continua na página seguinte)

LOA 2026
PASSAGEM FRANCA DO PIAUÍ - PI
PREFEITURA MUN. DE PASSAGEM FRANCA DO PIAUÍ

 RUA FRANCISCO MELO, S/N, CENTRO
 41522186/0001-26 Exercício: 2026

Página 5

COMPARATIVO DA RECEITA ORÇADA COM ARRECADADA

FICHA	CODIGO	ESPECIFICAÇÃO	ORÇADA
02		PREFEITURA MUN. DE PASSAGEM FRANCA DO PIAUÍ	23.602.776,22
	1000.00.0.0.00	RECEITAS CORRENTES.	26.587.651,52
	1700.00.0.0.00	TRANSFERÊNCIAS CORRENTES	23.465.651,52
	1710.00.0.0.00	TRANSFERÊNCIAS DA UNIÃO E DE SUAS ENTIDADES	21.799.000,00
88	1719.99.0.1.00	OUTRAS TRANSF.RECUR.UNIÃO ENTID.-PRINCIPAL	300.000,00
90	1719.99.0.1.03	SIMPLES NACIONAL	110.000,00
91	1719.99.0.1.04	ADO - LC 176/2020 (ADO25)	110.000,00
92	1719.99.0.1.05	TRANSFERENCIA CULTURA - LEI PAULO GUSTAVO	200.000,00
	1720.00.0.0.00	TRANSFERÊNCIAS ESTADOS DISTRITO FEDERAL E DE SUAS ENTIDADES	1.453.651,52
	1721.00.0.0.00	PARTICIPAÇÃO NA RECEITA DOS ESTADOS E DISTRITO FEDERAL	1.082.651,52
	1721.50.0.0.00	COTA-PARTE DO ICMS	758.651,52
	1721.50.0.0.00	COTA-PARTE DO ICMS	758.651,52
94	1721.50.0.1.00	COTA-PARTE DO ICMS - PRINCIPAL	758.651,52
94	1721.50.0.1.00	COTA-PARTE DO ICMS - PRINCIPAL	758.651,52
	1721.51.0.0.00	COTA-PARTE DO IPVA	90.000,00
	1721.51.0.0.00	COTA-PARTE DO IPVA	90.000,00
95	1721.51.0.1.00	COTA-PARTE DO IPVA - PRINCIPAL	90.000,00
95	1721.51.0.1.00	COTA-PARTE DO IPVA - PRINCIPAL	90.000,00
	1721.52.0.0.00	COTA-PARTE DO IPI - MUNICÍPIOS	5.000,00
	1721.52.0.0.00	COTA-PARTE DO IPI - MUNICÍPIOS	5.000,00
96	1721.52.0.1.00	COTA-PARTE DO IPI - MUNICÍPIOS - PRINCIPAL	5.000,00
96	1721.52.0.1.00	COTA-PARTE DO IPI - MUNICÍPIOS - PRINCIPAL	5.000,00
	1721.53.0.0.00	COTA-PARTE CONTRIBUIÇÃO INTERVENÇÃO DOMÍNIO ECONÔMICO	124.000,00
	1721.53.0.0.00	COTA-PARTE CONTRIBUIÇÃO INTERVENÇÃO DOMÍNIO ECONÔMICO	124.000,00
97	1721.53.0.1.00	COTA-PARTE-CIDE-PRINCIPAL	124.000,00
97	1721.53.0.1.00	COTA-PARTE-CIDE-PRINCIPAL	124.000,00
	1721.98.0.0.00	TRANSF.PARTIC.OUTRAS REC.IMPOSTOS ESTADOS DISTRITO FEDERAL	105.000,00
	1721.98.0.0.00	TRANSF.PARTIC.OUTRAS REC.IMPOSTOS ESTADOS DISTRITO FEDERAL	105.000,00
98	1721.98.0.1.00	TRANSF.PARTIC.OUTRAS REC.IMP.EST.DF.-PRINCIPAL	105.000,00
98	1721.98.0.1.01	TRANSF DO ESTADO PARA EDUCAÇÃO	105.000,00
	1724.00.0.0.00	TRANSF.CONVÊNIO ESTADOS E DF ENTIDADES	108.000,00
	1724.01.0.0.00	TRANSF.CONV.EST/DF SUAS ENTID.ORGÃO UNIÃO	30.000,00
	1724.01.0.0.00	TRANSF.CONV.EST/DF SUAS ENTID.ORGÃO UNIÃO	30.000,00
100	1724.01.0.1.00	TRANSF.CONV.EST/DF SUAS ENT.ORG.UNIÃO-PRINCIPAL	30.000,00
100	1724.01.0.1.01	TRANSF DE CONV PARA ESTADOS E DF	30.000,00
	1724.51.0.0.00	TRANSF. CONVÊNIO ESTADOS PROGRAMA EDUCAÇÃO	78.000,00
	1724.51.0.0.00	TRANSF. CONVÊNIO ESTADOS PROGRAMA EDUCAÇÃO	78.000,00
101	1724.51.0.1.00	TRANSF.CONV.ESTADOS Progr.EDUCAÇÃO-PRINCIPAL	78.000,00
101	1724.51.0.1.00	TRANSF.CONV.ESTADOS Progr.EDUCAÇÃO-PRINCIPAL	78.000,00
	1729.00.0.0.00	OUTRAS TRANSFERÊNCIAS DOS ESTADOS E DISTRITO FEDERAL	263.000,00
	1729.54.0.0.00	TRANSFERÊNCIA ESPECIAL DOS ESTADOS E DO DF	180.000,00

(Continua na página seguinte)

LOA 2026**PASSAGEM FRANCA DO PIAUÍ - PI****PREFEITURA MUN. DE PASSAGEM FRANCA DO PIAUÍ**

RUA FRANCISCO MELO, S/N, CENTRO

41522186/0001-26

Exercício: 2026

Página 6

COMPARATIVO DA RECEITA ORÇADA COM ARRECADADA

FICHA	CODIGO	ESPECIFICAÇÃO	ORÇADA
02		PREFEITURA MUN. DE PASSAGEM FRANCA DO PIAUÍ	23.602.776,22
	1000.00.0.0.00	RECEITAS CORRENTES.	26.587.651,52
	1700.00.0.0.00	TRANSFERÊNCIAS CORRENTES	23.465.651,52
	1720.00.0.0.00	TRANSFERÊNCIAS ESTADOS DISTRITO FEDERAL E DE SUAS ENTIDADES	1.453.651,52
	1729.54.0.0.00	TRANSFERÊNCIA ESPECIAL DOS ESTADOS E DO DF	180.000,00
103	1729.54.0.1.00	TRANSF.ESPECIAL ESTADOS E DF-PRINCIPAL	180.000,00
103	1729.54.0.1.01	TRANSFERÊNCIA ESPECIAL DOS ESTADOS E DO DF - PRINCIPAL	180.000,00
	1729.99.0.0.00	OUTRAS TRANSFERÊNCIAS DOS ESTADOS E DF	83.000,00
	1729.99.0.0.00	OUTRAS TRANSFERÊNCIAS DOS ESTADOS E DF	83.000,00
104	1729.99.0.1.00	OUTRAS TRANSF.ESTADOS E DF-PRINCIPAL	83.000,00
104	1729.99.0.1.00	OUTRAS TRANSF.ESTADOS E DF-PRINCIPAL	83.000,00
	1790.00.0.0.00	DEMAIS TRANSFERÊNCIAS CORRENTES	213.000,00
	1799.00.0.0.00	OUTRAS TRANSFERÊNCIAS CORRENTES	213.000,00
	1799.99.0.0.00	OUTRAS TRANSFERÊNCIAS CORRENTES	213.000,00
	1799.99.0.0.00	OUTRAS TRANSFERÊNCIAS CORRENTES	213.000,00
106	1799.99.0.1.00	OUTRAS TRANSF.CORRENTES-PRINCIPAL	213.000,00
106	1799.99.0.1.01	OUTRAS TRANSFERÊNCIAS CORRENTES - VINC A EDUCAÇÃO	135.000,00
108	1799.99.0.1.99	OUTRAS TRANSF.CORRENTES-DEMAIS TRANSFERÊNCIAS	78.000,00
	1900.00.0.0.00	OUTRAS RECEITAS CORRENTES	25.000,00
	1920.00.0.0.00	INDENIZAÇÕES, RESTITUIÇÕES E RESSARCIMENTOS	10.000,00
	1921.00.0.0.00	INDENIZAÇÕES	5.000,00
	1921.99.0.0.00	OUTRAS INDENIZAÇÕES	5.000,00
	1921.99.0.0.00	OUTRAS INDENIZAÇÕES	5.000,00
109	1921.99.0.1.00	OUTRAS INDENIZAÇÕES - PRINCIPAL	5.000,00
109	1921.99.0.1.00	OUTRAS INDENIZAÇÕES - PRINCIPAL	5.000,00
	1922.00.0.0.00	RESTITUIÇÕES	5.000,00
	1922.99.0.0.00	OUTRAS RESTITUIÇÕES	5.000,00
	1922.99.0.0.00	OUTRAS RESTITUIÇÕES	5.000,00
110	1922.99.0.1.00	OUTRAS RESTITUIÇÕES-PRINCIPAL	5.000,00
110	1922.99.0.1.00	OUTRAS RESTITUIÇÕES-PRINCIPAL	5.000,00
	1990.00.0.0.00	DEMAIS RECEITAS CORRENTES	15.000,00
	1999.00.0.0.00	OUTRAS RECEITAS CORRENTES	15.000,00
	1999.99.0.0.00	OUTRAS RECEITAS	15.000,00
	1999.99.3.0.00	OUTRAS REC.NÃO ARREC.NÃO PROJETADAS PELA RFB-FINANCEIRAS	15.000,00
112	1999.99.3.1.00	OUTR.REC.NÃO ARREC.NÃO PROJ.RFB-FINAN.-PRINCIPAL	15.000,00
112	1999.99.3.1.00	OUTR.REC.NÃO ARREC.NÃO PROJ.RFB-FINAN.-PRINCIPAL	15.000,00
	2000.00.0.0.00	RECEITAS DE CAPITAL	386.855,00
	2100.00.0.0.00	OPERAÇÕES DE CRÉDITO	100.000,00
	2110.00.0.0.00	OPERAÇÕES DE CRÉDITO - MERCADO INTERNO	100.000,00
	2119.00.0.0.00	OUTRAS OPERAÇÕES DE CRÉDITO - MERCADO INTERNO	100.000,00
	2119.99.0.0.00	OUTRAS OPERAÇÕES DE CRÉDITO - MERCADO INTERNO	100.000,00

(Continua na página seguinte)

LOA 2026
PASSAGEM FRANCA DO PIAUÍ - PI
PREFEITURA MUN. DE PASSAGEM FRANCA DO PIAUÍ

RUA FRANCISCO MELO, S/N, CENTRO

41522186/0001-26

Exercício: 2026

Página 7

COMPARATIVO DA RECEITA ORÇADA COM ARRECADADA

FICHA	CODIGO	ESPECIFICAÇÃO	ORÇADA
02		PREFEITURA MUN. DE PASSAGEM FRANCA DO PIAUÍ	23.602.776,22
	2000.00.0.0.00	RECEITAS DE CAPITAL	386.855,00
	2100.00.0.0.00	OPERAÇÕES DE CRÉDITO	100.000,00
	2110.00.0.0.00	OPERAÇÕES DE CRÉDITO - MERCADO INTERNO	100.000,00
	2119.99.0.0.00	OUTRAS OPERAÇÕES DE CRÉDITO - MERCADO INTERNO	100.000,00
113	2119.99.0.1.00	OUTRAS OP.CRÉDITO-MERCADO INTERNO-PRINCIPAL	100.000,00
113	2119.99.0.1.01	OUTRAS OP.CRÉDITO-OPERAÇÕES DE CREDITOS	100.000,00
	2200.00.0.0.00	ALIENAÇÃO DE BENS	75.000,00
	2210.00.0.0.00	ALIENAÇÃO DE BENS MÓVEIS	25.000,00
	2213.00.0.0.00	ALIENAÇÃO DE BENS MÓVEIS E SEMOVENTES	25.000,00
	2213.01.0.0.00	ALIENAÇÃO DE BENS MÓVEIS E SEMOVENTES	25.000,00
	2213.01.0.0.00	ALIENAÇÃO DE BENS MÓVEIS E SEMOVENTES	25.000,00
114	2213.01.0.1.00	ALIENAÇÃO BENS MÓVEIS SEMOVENTES-PRINCIPAL	25.000,00
114	2213.01.0.1.00	ALIENAÇÃO BENS MÓVEIS SEMOVENTES-PRINCIPAL	25.000,00
	2220.00.0.0.00	ALIENAÇÃO DE BENS IMÓVEIS	50.000,00
	2221.00.0.0.00	ALIENAÇÃO DE BENS IMÓVEIS	50.000,00
	2221.01.0.0.00	ALIENAÇÃO DE BENS IMÓVEIS	50.000,00
	2221.01.0.0.00	ALIENAÇÃO DE BENS IMÓVEIS	50.000,00
115	2221.01.0.1.00	ALIENAÇÃO DE BENS IMÓVEIS - PRINCIPAL	50.000,00
115	2221.01.0.1.00	ALIENAÇÃO DE BENS IMÓVEIS - PRINCIPAL	50.000,00
	2400.00.0.0.00	TRANSFERÊNCIAS DE CAPITAL	211.855,00
	2410.00.0.0.00	TRANSFERÊNCIAS DA UNIÃO E DE SUAS ENTIDADES	211.855,00
	2411.00.0.0.00	TRANSFERÊNCIAS RECURSOS SISTEMA ÚNICO SAÚDE - SUS	120.000,00
	2411.51.0.0.00	TRANSF.RECURSOS-SUS-FUNDO A FUNDO - BLOCO DE ESTRUTURAÇÃO	120.000,00
	2411.51.1.0.00	TRANSF.-SUS-BLOCO ESTRUTURAÇÃO-ATENÇÃO PRIMÁRIA	120.000,00
116	2411.51.1.1.00	TRANSF.-SUS-BLOCO ESTRUT.-ATEN.PRIMÁRIA-PRINCIPAL	120.000,00
116	2411.51.1.1.00	TRANSF.-SUS-BLOCO ESTRUT.-ATEN.PRIMÁRIA-PRINCIPAL	120.000,00
	2414.00.0.0.00	TRANSFERÊNCIAS DE CONVÊNIO DA UNIÃO E DE SUAS ENTIDADES	91.855,00
	2414.51.0.0.00	TRANSF. CONVÊNIO UNIÃO PROGRAMAS EDUCAÇÃO	41.855,00
	2414.51.0.0.00	TRANSF. CONVÊNIO UNIÃO PROGRAMAS EDUCAÇÃO	41.855,00
117	2414.51.0.1.00	TRANSF. CONV.UNIÃO Progr.EDUCAÇÃO-PRINCIPAL	41.855,00
117	2414.51.0.1.00	TRANSF. CONV.UNIÃO Progr.EDUCAÇÃO-PRINCIPAL	41.855,00
	2414.99.0.0.00	OUTRAS TRANSFERÊNCIAS CONVÊNIO UNIÃO E DE SUAS ENTIDADES	50.000,00
	2414.99.0.0.00	OUTRAS TRANSFERÊNCIAS CONVÊNIO UNIÃO E DE SUAS ENTIDADES	50.000,00
118	2414.99.0.1.00	OUTRAS TRANSF.CONV.UNIÃO SUAS ENTID.-PRINCIPAL	50.000,00
118	2414.99.0.1.00	OUTRAS TRANSF.CONV.UNIÃO SUAS ENTID.-PRINCIPAL	50.000,00
	9000.00.0.0.00	(R) DEDUÇÕES DA RECEITA	-3.371.730,30
	9500.00.0.0.00	(R) DEDUÇÕES DO FUNDEB	-3.371.730,30
	9510.00.0.0.00	(R) DEDUÇÕES DO FUNDEB	-3.371.730,30
	9510.00.0.0.00	(R) DEDUÇÕES DO FUNDEB	-3.371.730,30
	9510.00.0.0.00	(R) DEDUÇÕES DO FUNDEB	-3.371.730,30

(Continua na página seguinte)

LOA 2026**PASSAGEM FRANCA DO PIAUÍ - PI****PREFEITURA MUN. DE PASSAGEM FRANCA DO PIAUÍ**

RUA FRANCISCO MELO, S/N, CENTRO

41522186/0001-26

Exercício: 2026

Página 8

COMPARATIVO DA RECEITA ORÇADA COM ARRECADADA

FICHA	CODIGO	ESPECIFICAÇÃO	ORÇADA
02		PREFEITURA MUN. DE PASSAGEM FRANCA DO PIAUÍ	23.602.776,22
	9000.00.0.0.00	(R) DEDUCOES DA RECEITA	-3.371.730,30
	9500.00.0.0.00	(R) DEDUÇÕES DO FUNDEB	-3.371.730,30
	9510.00.0.0.00	(R) DEDUÇÕES DO FUNDEB	-3.371.730,30
	9510.00.0.0.00	(R) DEDUÇÕES DO FUNDEB	-3.371.730,30
125	9510.00.0.0.00	(R) DEDUÇÕES DO FUNDEB	-3.371.730,30
125	9510.00.0.0.00	(R) DEDUÇÕES DO FUNDEB	-3.371.730,30
03		FUNDO MUNICIPAL DE DESENV. EDUCAÇÃO BÁSICA- FUNDEB	22.713.000,00
	1000.00.0.0.00	RECEITAS CORRENTES.	22.713.000,00
	1200.00.0.0.00	CONTRIBUIÇÕES	300.000,00
	1240.00.0.0.00	CONTRIBUIÇÃO CUSTEIO SERVIÇO DE ILUMINAÇÃO PÚBLICA	300.000,00
	1241.00.0.0.00	CONTRIBUIÇÃO CUSTEIO SERVIÇO DE ILUMINAÇÃO PÚBLICA	300.000,00
	1241.50.0.0.00	CONTRIBUIÇÃO CUSTEIO SERVIÇO DE ILUMINAÇÃO PÚBLICA	300.000,00
	1241.50.0.0.00	CONTRIBUIÇÃO CUSTEIO SERVIÇO DE ILUMINAÇÃO PÚBLICA	300.000,00
15	1241.50.0.1.00	CONTRIB.SERV.ILUMINAÇÃO PÚBLICA-PRINCIPAL	300.000,00
15	1241.50.0.1.00	CONTRIB.SERV.ILUMINAÇÃO PÚBLICA-PRINCIPAL	300.000,00
	1300.00.0.0.00	RECEITA PATRIMONIAL	13.000,00
	1320.00.0.0.00	VALORES MOBILIÁRIOS	13.000,00
	1321.00.0.0.00	JUROS E CORREÇÕES MONETÁRIAS	13.000,00
	1321.01.0.0.00	REMUNERAÇÃO DE DEPÓSITOS BANCÁRIOS	13.000,00
	1321.01.1.0.00	REMUNERAÇÃO DE DEPÓSITOS BANCÁRIOS - GERAL	13.000,00
22	1321.01.1.1.00	REMUN.DEPÓS.BANCÁRIOS-GERAL-PRINCIPAL	13.000,00
22	1321.01.1.1.04	REMUNERAÇÃO DE DEPÓSITOS BANCÁRIOS - FUNDEB	13.000,00
	1700.00.0.0.00	TRANSFERÊNCIAS CORRENTES	22.400.000,00
	1710.00.0.0.00	TRANSFERÊNCIAS DA UNIÃO E DE SUAS ENTIDADES	8.400.000,00
	1715.00.0.0.00	TRANSFERÊNCIAS COMPLEMENTAÇÃO DA UNIÃO - FUNDEB	8.400.000,00
	1715.50.0.0.00	TRANSFERÊNCIAS COMPLEMENTAÇÃO UNIÃO FUNDEB-VAAT	3.600.000,00
	1715.50.0.0.00	TRANSFERÊNCIAS COMPLEMENTAÇÃO UNIÃO FUNDEB-VAAT	3.600.000,00
70	1715.50.0.1.00	TRANSF.COMP.UNIÃO FUNDEB-VAAT-PRINCIPAL	3.600.000,00
70	1715.50.0.1.01	TRANSF. FUNDEB - VAAT	3.600.000,00
	1715.51.0.0.00	TRANSFERÊNCIAS COMPLEMENTAÇÃO UNIÃO FUNDEB-VAAF	2.640.000,00
	1715.51.0.0.00	TRANSFERÊNCIAS COMPLEMENTAÇÃO UNIÃO FUNDEB-VAAF	2.640.000,00
71	1715.51.0.1.00	TRANSF.COMP.UNIÃO FUNDEB-VAAF-PRINCIPAL	2.640.000,00
71	1715.51.0.1.01	TRANSFERENCIAS FUNDEB - VAAF	2.640.000,00
	1715.52.0.0.00	TRANSFERÊNCIAS COMPLEMENTAÇÃO UNIÃO FUNDEB-VAAR	800.000,00
	1715.52.0.0.00	TRANSFERÊNCIAS COMPLEMENTAÇÃO UNIÃO FUNDEB-VAAR	800.000,00
72	1715.52.0.1.00	TRANSF.COMP.UNIÃO FUNDEB-VAAR-PRINCIPAL	800.000,00
72	1715.52.0.1.01	TRANSF DE RECURSOS DE COMPLEMENTAÇÃO DA UNIÃO - VAAR	800.000,00
	1715.53.0.0.00	TRANSFERÊNCIAS DE RECURSOS DO FUNDEB DESTINADOS À CRIAÇÃO DE	1.360.000,00
	1715.53.0.0.00	TRANSFERÊNCIAS DE RECURSOS DO FUNDEB DESTINADOS À CRIAÇÃO DE	1.360.000,00

(Continua na página seguinte)

LOA 2026
PASSAGEM FRANCA DO PIAUÍ - PI
PREFEITURA MUN. DE PASSAGEM FRANCA DO PIAUÍ

 RUA FRANCISCO MELO, S/N, CENTRO
 41522186/0001-26 Exercício: 2026

Página 9

COMPARATIVO DA RECEITA ORÇADA COM ARRECADADA

FICHA	CODIGO	ESPECIFICAÇÃO	ORÇADA
03		FUNDO MUNICIPAL DE DESENV. EDUCAÇÃO BÁSICA- FUNDEB	22.713.000,00
	1000.00.0.0.00	RECEITAS CORRENTES.	22.713.000,00
	1700.00.0.0.00	TRANSFERÊNCIAS CORRENTES	22.400.000,00
	1710.00.0.0.00	TRANSFERÊNCIAS DA UNIÃO E DE SUAS ENTIDADES	8.400.000,00
73	1715.53.0.1.00	TRANSFERÊNCIAS DE RECURSOS DO FUNDEB DESTINADOS À CRIAÇÃO DE	1.360.000,00
73	1715.53.0.1.00	TRANSFERÊNCIAS DE RECURSOS DO FUNDEB DESTINADOS À CRIAÇÃO DE	1.360.000,00
	1750.00.0.0.00	TRANSFERÊNCIAS DE OUTRAS INSTITUIÇÕES PÚBLICAS	14.000.000,00
	1751.00.0.0.00	TRANSF.RECURSOS FUNDO MANUTENÇÃO DESENVOL.EDUCAÇÃO-FUNDEB	14.000.000,00
	1751.50.0.0.00	TRANSF.RECURSOS FUNDO MANUTENÇÃO DESENVOL.EDUCAÇÃO-FUNDEB	14.000.000,00
	1751.50.0.0.00	TRANSF.RECURSOS FUNDO MANUTENÇÃO DESENVOL.EDUCAÇÃO-FUNDEB	14.000.000,00
105	1751.50.0.1.00	TRANSF.RECURSOS FUNDEB-PRINCIPAL	14.000.000,00
105	1751.50.0.1.00	TRANSF.RECURSOS FUNDEB-PRINCIPAL	14.000.000,00
04		FUNDO MUNICIPAL DE SAÚDE - FMS	4.745.700,00
	1000.00.0.0.00	RECEITAS CORRENTES.	4.745.700,00
	1300.00.0.0.00	RECEITA PATRIMONIAL	35.000,00
	1320.00.0.0.00	VALORES MOBILIÁRIOS	35.000,00
	1321.00.0.0.00	JUROS E CORREÇÕES MONETÁRIAS	35.000,00
	1321.01.0.0.00	REMUNERAÇÃO DE DEPÓSITOS BANCÁRIOS	35.000,00
	1321.01.1.0.00	REMUNERAÇÃO DE DEPÓSITOS BANCÁRIOS - GERAL	35.000,00
26	1321.01.1.1.00	REMUN.DEPÓS.BANCÁRIOS-GERAL-PRINCIPAL	35.000,00
26	1321.01.1.1.05	REMUNERAÇÃO DE DEPÓSITOS BANCÁRIOS - FMS	25.000,00
34	1321.01.1.1.15	REMUNERAÇÃO DE DEPÓSITOS BANCÁRIOS - TRANSFER. ESPECIAIS	10.000,00
	1700.00.0.0.00	TRANSFERÊNCIAS CORRENTES	4.710.700,00
	1710.00.0.0.00	TRANSFERÊNCIAS DA UNIÃO E DE SUAS ENTIDADES	4.465.700,00
	1713.00.0.0.00	TRANSFERÊNCIAS RECURSOS SISTEMA ÚNICO SAÚDE - SUS	4.465.700,00
	1713.50.0.0.00	TRANSF.SUS-FUNDO A FUNDO- BLOCO DE MANUTENÇÃO	4.365.700,00
	1713.50.1.0.00	TRANSF.SUS-FUNDO A FUNDO - BLOCO MANUT.ATEN.PRIMÁRIO	4.045.700,00
50	1713.50.1.1.00	TRANS.SUS-BL.MANUT.ATEN.PRIMÁRIA-PRINCIPAL	4.045.700,00
50	1713.50.1.1.03	INCENTIVO FINANCEIRO APS - DESEMPENHO	400.000,00
51	1713.50.1.1.04	INCENTIVO FINANCEIRO DA APS - CAPACITAÇÃO PONDERADA	500.000,00
52	1713.50.1.1.05	AGENTES COMUNITÁRIO DE SAÚDE	445.000,00
53	1713.50.1.1.06	INCENTIVO PARA AÇÕES ESTRATÉGICAS	900.000,00
54	1713.50.1.1.07	INCREMENTO TEMP DOS SERVIÇOS DA ATENÇÃO PRIMÁRIA EM SAÚDE	1.600.000,00
55	1713.50.1.1.08	INFORMATIZAÇÃO DA APS	50.700,00
56	1713.50.1.1.09	TRANSFERÊNCIAS DE RECURSOS DO BLOCO DE MANUTENÇÃO DAS AÇÕES	150.000,00
	1713.50.2.0.00	TRANSF.SUS- BLOCO MANUTENÇÃO-ATENÇÃO ESPECIALIZADA	35.000,00
57	1713.50.2.1.00	TRANS.SUS-BLOCO MANUT.ATEN.ESPEC.-PRINCIPAL	35.000,00
57	1713.50.2.1.01	SAMU	30.000,00
58	1713.50.2.1.02	REDE CEGONHA	5.000,00
	1713.50.3.0.00	TRANSF.SUS- BLOCO MANUTENÇÃO-VIGILÂNCIA EM SAÚDE	210.000,00

(Continua na página seguinte)

LOA 2026**PASSAGEM FRANCA DO PIAUÍ - PI****PREFEITURA MUN. DE PASSAGEM FRANCA DO PIAUÍ**

RUA FRANCISCO MELO, S/N, CENTRO

41522186/0001-26

Exercício: 2026

Página 10

COMPARATIVO DA RECEITA ORÇADA COM ARRECADADA

FICHA	CODIGO	ESPECIFICAÇÃO	ORÇADA
04		FUNDO MUNICIPAL DE SAÚDE - FMS	4.745.700,00
	1000.00.0.0.00	RECEITAS CORRENTES.	4.745.700,00
	1700.00.0.0.00	TRANSFERÊNCIAS CORRENTES	4.710.700,00
	1710.00.0.0.00	TRANSFERÊNCIAS DA UNIÃO E DE SUAS ENTIDADES	4.465.700,00
59	1713.50.3.1.00	TRANS.SUS-BL.MANUT-VIGILÂN.SAÚDE-PRINCIPAL	210.000,00
59	1713.50.3.1.01	VIGILÂNCIA SANITÁRIA	50.000,00
60	1713.50.3.1.02	AGENTES DE COMBATE ÀS ENDEMIAS	110.000,00
61	1713.50.3.1.03	VIGILÂNCIA EM SAÚDE	50.000,00
	1713.50.4.0.00	TRANSF.SUS- BLOCO MANUTENÇÃO-ASSISTÊNCIA FARMACÊUTICA	70.000,00
62	1713.50.4.1.00	TRANS.SUS- BLOCO MANUT.-ASSIST.FARMAC.-PRINCIPAL	70.000,00
62	1713.50.4.1.01	ASSISTÊNCIA FARMACÊUTICA	70.000,00
	1713.50.5.0.00	TRANSF.SUS- BLOCO MANUTENÇÃO- GESTÃO DO SUS	5.000,00
63	1713.50.5.1.00	TRANS.SUS- BLOCO MANUT.-GESTÃO SUS-PRINCIPAL	5.000,00
63	1713.50.5.1.01	EDUCAÇÃO E FORMAÇÃO EM SAÚDE	5.000,00
	1713.99.0.0.00	OUTRAS TRANSFERÊNCIAS RECURSOS SISTEMA ÚNICO SAÚDE-SUS	100.000,00
	1713.99.0.0.00	OUTRAS TRANSFERÊNCIAS RECURSOS SISTEMA ÚNICO SAÚDE-SUS	100.000,00
64	1713.99.0.1.00	OUTRAS TRANSF. RECURSO-SUS- PRINCIPAL	100.000,00
64	1713.99.0.1.01	OUTRAS TRANSF. RECURSO-SUS- OUTRAS TRANSF. CONV. VINC. SAUDE	100.000,00
	1720.00.0.0.00	TRANSFERÊNCIAS ESTADOS DISTRITO FEDERAL E DE SUAS ENTIDADES	105.000,00
	1723.00.0.0.00	TRANSFERÊNCIAS RECURSOS SISTEMA ÚNICO SAÚDE – SUS	105.000,00
	1723.50.0.0.00	TRANSFERÊNCIAS RECURSOS SISTEMA ÚNICO SAÚDE – SUS	105.000,00
	1723.50.0.0.00	TRANSFERÊNCIAS RECURSOS SISTEMA ÚNICO SAÚDE – SUS	105.000,00
99	1723.50.0.1.00	TRANSF.RECURSOS-SUS-PRINCIPAL	105.000,00
99	1723.50.0.1.00	TRANSF.RECURSOS-SUS-PRINCIPAL	105.000,00
	1790.00.0.0.00	DEMAIS TRANSFERÊNCIAS CORRENTES	140.000,00
	1799.00.0.0.00	OUTRAS TRANSFERÊNCIAS CORRENTES	140.000,00
	1799.99.0.0.00	OUTRAS TRANSFERÊNCIAS CORRENTES	140.000,00
	1799.99.0.0.00	OUTRAS TRANSFERÊNCIAS CORRENTES	140.000,00
107	1799.99.0.1.00	OUTRAS TRANSF.CORRENTES-PRINCIPAL	140.000,00
107	1799.99.0.1.02	OUTRAS TRANSF. CORRENTES - VINC A SAÚDE	140.000,00
05		FUNDO MUNICIPAL DE ASSISTÊNCIA SOCIAL - FMAS	979.250,00
	1000.00.0.0.00	RECEITAS CORRENTES.	979.250,00
	1300.00.0.0.00	RECEITA PATRIMONIAL	15.000,00
	1320.00.0.0.00	VALORES MOBILIÁRIOS	15.000,00
	1321.00.0.0.00	JUROS E CORREÇÕES MONETÁRIAS	15.000,00
	1321.01.0.0.00	REMUNERAÇÃO DE DEPÓSITOS BANCÁRIOS	15.000,00
	1321.01.1.0.00	REMUNERAÇÃO DE DEPÓSITOS BANCÁRIOS - GERAL	15.000,00
30	1321.01.1.1.00	REMUN.DEPÓS.BANCÁRIOS-GERAL-PRINCIPAL	15.000,00
30	1321.01.1.1.06	REMUNERAÇÃO DE DEPÓSITOS BANCÁRIOS - FMAS	15.000,00
	1700.00.0.0.00	TRANSFERÊNCIAS CORRENTES	964.250,00

(Continua na página seguinte)

LOA 2026
PASSAGEM FRANCA DO PIAUÍ - PI
PREFEITURA MUN. DE PASSAGEM FRANCA DO PIAUÍ

RUA FRANCISCO MELO, S/N, CENTRO

41522186/0001-26

Exercício: 2026

Página 11

COMPARATIVO DA RECEITA ORÇADA COM ARRECADADA

FICHA CODIGO	ESPECIFICAÇÃO	ORÇADA
05	FUNDO MUNICIPAL DE ASSISTÊNCIA SOCIAL - FMAS	979.250,00
1000.00.0.0.00	RECEITAS CORRENTES.	979.250,00
1700.00.0.0.00	TRANSFERÊNCIAS CORRENTES	964.250,00
1710.00.0.0.00	TRANSFERÊNCIAS DA UNIÃO E DE SUAS ENTIDADES	884.250,00
1716.00.0.0.00	TRANSF.RECURSOS FUNDO NACIONAL ASSISTÊNCIA SOCIAL-FNAS	789.250,00
1716.50.0.0.00	TRANSF.RECURSOS FUNDO NACIONAL ASSISTÊNCIA SOCIAL-FNAS	789.250,00
1716.50.0.1.00	TRANSF.RECURSOS FUNDO NACIONAL ASSISTÊNCIA SOCIAL-FNAS	789.250,00
74 1716.50.0.1.00	TRANSF.RECURSOS FUNDO NACIONAL ASSISTÊNCIA SOCIAL-FNAS	789.250,00
74 1716.50.0.1.01	TRANSF.RECURSOS FUNDO NACIONAL ASSISTÊNCIA SOCIAL-FNAS	110.000,00
76 1716.50.0.1.02	TRANSF DE RECURSOS DO FNAS - PRIMEIRA INFÂNCIA	165.000,00
77 1716.50.0.1.03	TRANSF DE RECURSOS DO FNAS - PAEFI	66.000,00
78 1716.50.0.1.04	TRANSF DE RECURSOS DO FNAS - SCFV	165.000,00
79 1716.50.0.1.05	TRANSF DE RECURSOS DO FNAS - PISO BÁSICO VÁRIAVEL PBV	55.000,00
80 1716.50.0.1.06	TRANSF DE RECURSOS DO FNAS - PISO BÁSICO FIXO PBF	110.000,00
81 1716.50.0.1.07	TRANSF DE RECURSOS DO FNAS - IGD SUAS	63.250,00
82 1716.50.0.1.08	TRANSF DE RECURSOS DO FNAS - AUXILIO BRASIL	55.000,00
1719.00.0.0.00	OUTRAS TRANSFERÊNCIAS RECURSOS UNIÃO E DE SUAS ENTIDADES	95.000,00
1719.99.0.0.00	OUTRAS TRANSF.RECURSOS UNIÃO ENTIDADES	95.000,00
1719.99.0.0.00	OUTRAS TRANSF.RECURSOS UNIÃO ENTIDADES	95.000,00
89 1719.99.0.1.00	OUTRAS TRANSF.RECURSOS UNIÃO ENTIDADES	95.000,00
89 1719.99.0.1.02	OUTRAS TRANSF DE RECURSOS VINCULADOS A ASSISTENCIA SOCIAL	95.000,00
1720.00.0.0.00	TRANSFERÊNCIAS ESTADOS DISTRITO FEDERAL E DE SUAS ENTIDADES	80.000,00
1729.00.0.0.00	OUTRAS TRANSFERÊNCIAS DOS ESTADOS E DISTRITO FEDERAL	80.000,00
1729.51.0.0.00	TRANSFERÊNCIAS DE ESTADOS DESTINADAS À ASSISTÊNCIA SOCIAL	80.000,00
1729.51.0.0.00	TRANSFERÊNCIAS DE ESTADOS DESTINADAS À ASSISTÊNCIA SOCIAL	80.000,00
102 1729.51.0.1.00	TRANSF.ESTADOS ASSIST.SOCIAL-PRINCIPAL	80.000,00
102 1729.51.0.1.01	TRANSF DE ESTADOS DESTINADAS À ASSISTÊNCIA SOCIAL	80.000,00
06	FUNDO PREVIDENCIARIO DE PASSAGEM FRANCA	2.800.000,00
1000.00.0.0.00	RECEITAS CORRENTES.	1.210.000,00
1200.00.0.0.00	CONTRIBUIÇÕES	921.100,00
1210.00.0.0.00	CONTRIBUIÇÕES SOCIAIS	921.100,00
1215.00.0.0.00	CONTRIBUIÇÕES PARA RPPS	921.100,00
1215.01.0.0.00	CONTRIBUIÇÃO DO SERVIDOR CIVIL	839.100,00
1215.01.1.0.00	CONTRIBUIÇÃO DO SERVIDOR CIVIL ATIVO	839.100,00
10 1215.01.1.1.00	CONTRIB.SERVIDOR CIVIL ATIVO-PRINCIPAL	828.000,00
10 1215.01.1.1.00	CONTRIB.SERVIDOR CIVIL ATIVO-PRINCIPAL	820.000,00
11 1215.01.1.1.01	CONTRIB.SERVIDOR CIVIL ATIVO-CÂMARA MUNICIPAL	8.000,00
12 1215.01.1.2.00	CONTRIB.SERVIDOR CIVIL ATIVO-MULTAS JUROS	11.100,00
12 1215.01.1.2.00	CONTRIB.SERVIDOR CIVIL ATIVO-MULTAS JUROS	11.100,00
1215.03.0.0.00	CONTRIBUIÇÃO DO SERVIDOR CIVIL - PARCELAMENTOS	82.000,00
1215.03.0.0.00	CONTRIBUIÇÃO DO SERVIDOR CIVIL - PARCELAMENTOS	82.000,00

(Continua na página seguinte)

LOA 2026**PASSAGEM FRANCA DO PIAUÍ - PI****PREFEITURA MUN. DE PASSAGEM FRANCA DO PIAUÍ**RUA FRANCISCO MELO, S/N, CENTRO
41522186/0001-26 Exercício: 2026

Página 12

COMPARATIVO DA RECEITA ORÇADA COM ARRECADADA

FICHA CODIGO	ESPECIFICAÇÃO	ORÇADA
06	FUNDO PREVIDENCIARIO DE PASSAGEM FRANCA	2.800.000,00
1000.00.0.0.00	RECEITAS CORRENTES.	1.210.000,00
1200.00.0.0.00	CONTRIBUIÇÕES	921.100,00
1210.00.0.0.00	CONTRIBUIÇÕES SOCIAIS	921.100,00
13 1215.03.0.1.00	CONTRIB.SERV.CIVIL-PARCELAMENTOS-PRINCIPAL	72.000,00
13 1215.03.0.1.00	CONTRIB.SERV.CIVIL-PARCELAMENTOS-PRINCIPAL	72.000,00
14 1215.03.0.2.00	CONTRIB.SERV.CIVIL-PARCELAMENTOS-MULTAS JUROS	10.000,00
14 1215.03.0.2.00	CONTRIB.SERV.CIVIL-PARCELAMENTOS-MULTAS JUROS	10.000,00
1300.00.0.0.00	RECEITA PATRIMONIAL	245.900,00
1320.00.0.0.00	VALORES MOBILIÁRIOS	245.900,00
1321.00.0.0.00	JUROS E CORREÇÕES MONETÁRIAS	245.900,00
1321.01.0.0.00	REMUNERAÇÃO DE DEPÓSITOS BANCÁRIOS	245.900,00
1321.01.1.0.00	REMUNERAÇÃO DE DEPÓSITOS BANCÁRIOS - GERAL	245.900,00
37 1321.01.1.1.00	REMUN.DEPÓS.BANCÁRIOS-GERAL-PRINCIPAL	245.900,00
37 1321.01.1.1.17	REMUNERAÇÃO RECURSOS RPPS - PRINCIPAL	72.000,00
38 1321.01.1.1.18	REMUNERAÇÃO RPPS - TAXAS	173.900,00
1900.00.0.0.00	OUTRAS RECEITAS CORRENTES	43.000,00
1990.00.0.0.00	DEMAIS RECEITAS CORRENTES	43.000,00
1999.00.0.0.00	OUTRAS RECEITAS CORRENTES	43.000,00
1999.03.0.0.00	COMPENSAÇÕES FINANCEIRAS ENTRE OS REGIMES DE PREVIDÊNCIA	43.000,00
1999.03.0.0.00	COMPENSAÇÕES FINANCEIRAS ENTRE OS REGIMES DE PREVIDÊNCIA	43.000,00
111 1999.03.0.1.00	COMPEN.FINANC.ENTRE REG.PREVID.-PRINCIPAL	43.000,00
111 1999.03.0.1.00	COMPEN.FINANC.ENTRE REG.PREVID.-PRINCIPAL	43.000,00
7000.00.0.0.00	RECEITAS CORRENTES. (INTRA)	1.590.000,00
7200.00.0.0.00	CONTRIBUIÇÕES (INTRA)	1.550.000,00
7210.00.0.0.00	CONTRIBUIÇÕES SOCIAIS (INTRA)	1.550.000,00
7215.00.0.0.00	CONTRIB.REGIMES PRÓPRIOS PREV.SISTEMA PROT.SOCIAL-(INTRA)	1.550.000,00
7215.02.0.0.00	CONTRIBUIÇÃO PATRONAL - SERVIDOR CIVIL (INTRA)	856.000,00
7215.02.1.0.00	CONTRIBUIÇÃO PATRONAL - SERVIDOR CIVIL ATIVO (INTRA)	856.000,00
119 7215.02.1.1.00	CONTRIB.PATRONAL-SERV.CIVIL ATIVO-PRINCIPAL	828.000,00
119 7215.02.1.1.00	CONTRIB.PATRONAL-SERV.CIVIL ATIVO-PRINCIPAL	820.000,00
120 7215.02.1.1.01	CONTRIBUIÇÃO PATRONAL - SERVIDOR CIVIL ATIVO - CÂMARA MUN	8.000,00
121 7215.02.1.2.00	CONTRIB.PATRONAL-SERV.CIVIL ATIVO-MULTAS JUROS	28.000,00
121 7215.02.1.2.00	CONTRIB.PATRONAL-SERV.CIVIL ATIVO-MULTAS JUROS	28.000,00
7215.51.0.0.00	CONTRIBUIÇÃO PATRONAL - PARCELAMENTOS (INTRA)	694.000,00
7215.51.1.0.00	CONTRIB.PATRONAL-SERVIDOR CIVIL ATIVO-PARCELAMENTOS (INTRA)	694.000,00
122 7215.51.1.1.00	CONTRIB.PATR.SERV.CIVIL ATIVO-PARC.-PRINCIPAL	670.000,00
122 7215.51.1.1.00	CONTRIB.PATR.SERV.CIVIL ATIVO-PARC.-PRINCIPAL	670.000,00
123 7215.51.1.2.00	CONTRIB.PATR.SERV.CIVIL ATIVO-PARC.-MULTAS JUROS	24.000,00
123 7215.51.1.2.00	CONTRIB.PATR.SERV.CIVIL ATIVO-PARC.-MULTAS JUROS	24.000,00

PREFEITURA MUN. DE PASSAGEM FRANCA DO PIAUÍRUA FRANCISCO MELO, S/N, CENTRO
41522186/0001-26 Exercício: 2026

Página 13

COMPARATIVO DA RECEITA ORÇADA COM ARRECADADA

FICHA CODIGO	ESPECIFICAÇÃO	ORÇADA
06	FUNDO PREVIDENCIARIO DE PASSAGEM FRANCA	2.800.000,00
7000.00.0.0.00	RECEITAS CORRENTES. (INTRA)	1.590.000,00
7900.00.0.0.00	OUTRAS RECEITAS CORRENTES (INTRA)	40.000,00
7990.00.0.0.00	DEMAIS RECEITAS CORRENTES (INTRA)	40.000,00
7999.00.0.0.00	OUTRAS RECEITAS CORRENTES (INTRA)	40.000,00
7999.01.0.0.00	APORTES PERIÓD.AMORT.DÉFICIT ATUARIAL RPPS	40.000,00
7999.01.0.0.00	APORTES PERIÓD.AMORT.DÉFICIT ATUARIAL RPPS	40.000,00
124 7999.01.0.1.00	APORT.PERIÓD.AMORT.DÉFICIT ATUAR.RPPS-PRINCIPAL	40.000,00
124 7999.01.0.1.00	APORT.PERIÓD.AMORT.DÉFICIT ATUAR.RPPS-PRINCIPAL	40.000,00
TOTAL		54.840.726,22

(Continua na página seguinte)



LOA 2026

PASSAGEM FRANCA DO PIAUÍ - PI

PREFEITURA MUN. DE PASSAGEM FRANCA DO PIAUÍ

RUA FRANCISCO MELO, S/N, CENTRO

41522186/0001-26

Exercício: 2026

CONSOLIDAÇÃO GERAL DA DESPESA

CODIGO	ESPECIFICAÇÃO	DOTAÇÃO
01	CÂMARA MUNICIPAL DE PASSAGEM FRANCA DO PIAUÍ	1.351.350,00
02	PREFEITURA MUN. DE PASSAGEM FRANCA DO PIAUÍ	16.528.426,22
03	FUNDO MUNICIPAL DE DESENV. EDUCAÇÃO BÁSICA- FUNDEB	22.413.000,00
04	FUNDO MUNICIPAL DE SAÚDE - FMS	8.167.700,00
05	FUNDO MUNICIPAL DE ASSISTÊNCIA SOCIAL - FMAS	3.420.250,00
06	FUNDO PREVIDENCIARIO DE PASSAGEM FRANCA	2.800.000,00
07	FUNDO MUNICIPAL DOS DIREITOS DA CRIANÇA E DO ADOLESCENTE - FMDCA	80.000,00
08	FUNDO MUNICIPAL DA INFÂNCIA E ADOLESCÊNCIA - FIA	80.000,00
TOTAL		54.840.726,22

SAULO VINICIUS
RODRIGUES
SATURNINO:035
24259383

SAULO VINICIUS RODRIGUES SATURNINO
PREFEITO MUNICIPAL
035.242.593-83

Assinado digitalmente por SAULO VINICIUS RODRIGUES SATURNINO:03524259383 em 09/12/2025 às 11:10:03. Para mais detalhes consulte o Livro de Assinaturas. Assinatura: SAULO VINICIUS RODRIGUES SATURNINO:03524259383. Data: 2025.12.09 11:10:03. Para mais detalhes consulte o Livro de Assinaturas.

(Continua na página seguinte)

LOA 2026**PASSAGEM FRANCA DO PIAUÍ - PI****PREFEITURA MUN. DE PASSAGEM FRANCA DO PIAUÍ**

RUA FRANCISCO MELO, S/N, CENTRO - CNPJ:41522186/0001-26

Orçamento Programa - Exercício de 2026

Página 1

QUADRO AUXILIAR DE DETALHAMENTO DA DESPESA

PODER	01	PODER LEGISLATIVO
ORGÃO	01	CÂMARA MUNICIPAL
UNIDADE	00	CÂMARA MUNICIPAL

Aplicação Programada	Proj/Ativ	Finalidade	Categoria	Detalhada	TotalGrupo	Total Categ.	Total Func.
F.R. - C.A.							
Reforma e Ampliação do Prédio da Câmara	01.031.0001.1023.0000						66.359,00
4 DESPESAS DE CAPIT						66.359,00	
4 INVESTIMENTOS							
OBRAS E INSTALAÇÕES		1.500.00.999.000	4.4.90.51.00	66.359,00			
Manutenção Administrativa da Câmara	01.031.0001.2001.0000						25.000,00
4 DESPESAS DE CAPIT						25.000,00	
4 INVESTIMENTOS							
EQUIPAMENTOS E MATERIAL PERMANENTE		1.500.00.999.000	4.4.90.52.00	25.000,00			
Manutenção Administrativa da Câmara	01.031.0002.2001.0000						1.221.991,00
3 DESPESAS CORREN'						1.221.991,00	
1 PESSOAL E ENCARGOS SOCIAIS						694.491,00	
CONTRATAÇÃO POR TEMPO DETERMINADO		1.500.00.999.000	3.1.90.04.00	10.000,00			
VENCIMENTOS E VANTAGENS FIXAS - PESSOAL CIVIL		1.500.00.999.000	3.1.90.11.00	568.491,00			
OBRIGAÇÕES PATRONAIS		1.500.00.999.000	3.1.90.13.00	110.000,00			
OUTRAS DESPESAS VARIÁVEIS - PESSOAL CIVIL		1.500.00.999.000	3.1.90.16.00	1.000,00			
DESPESAS DE EXERCÍCIOS ANTERIORES		1.500.00.999.000	3.1.90.92.00	5.000,00			
3 OUTRAS DESPESAS CORRENTES						527.500,00	
DIÁRIAS - CIVIL		1.500.00.999.000	3.3.90.14.00	20.000,00			
MATERIAL DE CONSUMO		1.500.00.999.000	3.3.90.30.00	150.000,00			
SERVIÇOS DE CONSULTORIA		1.500.00.999.000	3.3.90.35.00	85.000,00			
OUTROS SERVIÇOS DE TERCEIROS - PESSOA FÍSICA		1.500.00.999.000	3.3.90.36.00	190.000,00			
OUTROS SERVIÇOS DE TERCEIROS - PESSOA JURÍDICA		1.500.00.999.000	3.3.90.39.00	70.000,00			
SERVIÇOS DE TECNOLOGIA DA INFORMAÇÃO E COMUNICAÇÃO		1.500.00.999.000	3.3.90.40.00	12.500,00			
Transferência de Recursos a Outras Entidades	01.031.0002.2007.0000						12.000,00
3 DESPESAS CORREN'						12.000,00	
3 OUTRAS DESPESAS CORRENTES							
CONTRIBUIÇÕES		1.500.00.999.000	3.3.90.41.00	12.000,00			
Publicação de Editais e Notas	01.031.0008.2010.0000						25.000,00
3 DESPESAS CORREN'						25.000,00	
3 OUTRAS DESPESAS CORRENTES							
OUTROS SERVIÇOS DE TERCEIROS - PESSOA JURÍDICA		1.500.00.999.000	3.3.90.39.00	25.000,00			
Amortização da Dívida Interna	01.031.0012.0001.0000						1.000,00
4 DESPESAS DE CAPIT						1.000,00	
6 AMORTIZAÇÃO DA DÍVIDA							
PRINCIPAL DA DÍVIDA CONTRATUAL RESGATADO		1.500.00.999.000	4.6.90.71.00	1.000,00			
TOTAL							1.351.350,00

(Continua na página seguinte)



LOA 2026

PASSAGEM FRANCA DO PIAUÍ - PI

PREFEITURA MUN. DE PASSAGEM FRANCA DO PIAUÍ

RUA FRANCISCO MELO, S/N, CENTRO - CNPJ:41522186/0001-26

Orçamento Programa - Exercício de 2026

Página 2

QUADRO AUXILIAR DE DETALHAMENTO DA DESPESA

PODER	02	PODER EXECUTIVO					
ORGÃO	01	GABINETE DO PREFEITO					
UNIDADE	00	GABINETE DO PREFEITO					
Aplicacao Programada	Proj/Ativ	Finalidade	Categoria	Detalhada	TotalGrupo	Total Categ.	Total Func.
		F.R. - C.A.					
Manutenção dos Encargos com Assessoria Jurídica	04.122.0005.2005.0000						2.000,00
3 DESPESAS CORRENTE						2.000,00	
3 OUTRAS DESPESAS CORRENTES					2.000,00		
SERVIÇOS DE CONSULTORIA		1.500.00.999.000	3.3.90.35.00	2.000,00			
Manutenção do Gabinete do Prefeito	04.122.0005.2006.0000						360.000,00
3 DESPESAS CORRENTE						360.000,00	
1 PESSOAL E ENCARGOS SOCIAIS					340.000,00		
VENCIMENTOS E VANTAGENS FIXAS - PESSOAL CIVIL		1.500.00.999.000	3.1.90.11.00	340.000,00			
3 OUTRAS DESPESAS CORRENTES					20.000,00		
DIÁRIAS - CIVIL		1.500.00.999.000	3.3.90.14.00	20.000,00			
TOTAL							362.000,00

(Continua na página seguinte)

LOA 2026**PASSAGEM FRANCA DO PIAUÍ - PI****PREFEITURA MUN. DE PASSAGEM FRANCA DO PIAUÍ**

RUA FRANCISCO MELO, S/N, CENTRO - CNPJ:41522186/0001-26

Orçamento Programa - Exercício de 2026

Página 3

QUADRO AUXILIAR DE DETALHAMENTO DA DESPESA

Aplicação Programada	Proj/Ativ	Finalidade	Categoria	Detalhada	Total Grupo	Total Categ.	Total Func.
F.R. - C.A.							
Programa Nosso Gás	04.122.0003.2094.0000						2.000,00
3 DESPESAS CORREN'						2.000,00	
3 OUTRAS DESPESAS CORRENTES					2.000,00		
OUTROS AUXÍLIOS FINANCEIROS A PESSOAS FÍSICAS		1.500.00.999.000	3.3.90.48.00	2.000,00			
Aquisição de Veículo para Administração Geral	04.122.0005.1020.0000						100.000,00
4 DESPESAS DE CAPIT						100.000,00	
4 INVESTIMENTOS					100.000,00		
EQUIPAMENTOS E MATERIAL PERMANENTE		1.500.00.999.000	4.4.90.52.00	50.000,00			
EQUIPAMENTOS E MATERIAL PERMANENTE		1.755.05.999.000	4.4.90.52.00	50.000,00			
Encargos com o pagamento de precatórios	04.122.0005.1027.0000						20.000,00
3 DESPESAS CORREN'						20.000,00	
1 PESSOAL E ENCARGOS SOCIAIS					20.000,00		
SENTENÇAS JUDICIAIS		1.500.00.999.000	3.1.90.91.00	20.000,00			
CONSTRUÇÃO, REFORMA E AMP. DE PRÉDIOS PÚBLICOS	04.122.0005.1048.0000						213.000,00
4 DESPESAS DE CAPIT						213.000,00	
4 INVESTIMENTOS					213.000,00		
OBRAS E INSTALAÇÕES		1.706.05.999.000	4.4.90.51.00	100.000,00			
OBRAS E INSTALAÇÕES		1.708.05.999.000	4.4.90.51.00	8.000,00			
OBRAS E INSTALAÇÕES		1.709.05.999.000	4.4.90.51.00	5.000,00			
OBRAS E INSTALAÇÕES		1.747.05.999.000	4.4.90.51.00	10.000,00			
OBRAS E INSTALAÇÕES		1.748.05.999.000	4.4.90.51.00	10.000,00			
OBRAS E INSTALAÇÕES		1.750.05.999.000	4.4.90.51.00	30.000,00			
OBRAS E INSTALAÇÕES		1.753.05.999.000	4.4.90.51.00	50.000,00			
AQUISIÇÃO DE MATERIAS PERMANENTES	04.122.0005.1049.0000						450.000,00
4 DESPESAS DE CAPIT						450.000,00	
4 INVESTIMENTOS					450.000,00		
EQUIPAMENTOS E MATERIAL PERMANENTE		1.701.05.999.000	4.4.90.52.00	30.000,00			
EQUIPAMENTOS E MATERIAL PERMANENTE		1.706.05.999.000	4.4.90.52.00	100.000,00			
EQUIPAMENTOS E MATERIAL PERMANENTE		1.708.05.999.000	4.4.90.52.00	20.000,00			
EQUIPAMENTOS E MATERIAL PERMANENTE		1.709.05.999.000	4.4.90.52.00	20.000,00			
EQUIPAMENTOS E MATERIAL PERMANENTE		1.720.05.999.000	4.4.90.52.00	100.000,00			
EQUIPAMENTOS E MATERIAL PERMANENTE		1.721.05.999.000	4.4.90.52.00	100.000,00			
EQUIPAMENTOS E MATERIAL PERMANENTE		1.747.05.999.000	4.4.90.52.00	5.000,00			
EQUIPAMENTOS E MATERIAL PERMANENTE		1.748.05.999.000	4.4.90.52.00	10.000,00			
EQUIPAMENTOS E MATERIAL PERMANENTE		1.750.05.999.000	4.4.90.52.00	15.000,00			
EQUIPAMENTOS E MATERIAL PERMANENTE		1.753.05.999.000	4.4.90.52.00	50.000,00			
Manutenção Administrativa da Secretaria	04.122.0005.2009.0000						3.919.000,00
3 DESPESAS CORREN'						3.919.000,00	

(Continua na página seguinte)

LOA 2026

PASSAGEM FRANCA DO PIAUÍ - PI

PREFEITURA MUN. DE PASSAGEM FRANCA DO PIAUÍ

RUA FRANCISCO MELO, S/N, CENTRO - CNPJ:41522186/0001-26

Orçamento Programa - Exercício de 2026

Página 4

QUADRO AUXILIAR DE DETALHAMENTO DA DESPESA

PODER	02	PODER EXECUTIVO
ORGÃO	05	SECRETARIA DE ADMINISTRAÇÃO
UNIDADE	00	SECRETARIA DE ADMINISTRAÇÃO

Aplicação Programada	Proj/Ativ	Finalidade	Categoria	Detalhada	TotalGrupo	Total Categ.	Total Func.
		F.R. - C.A.					
Manutenção Administrativa da Secretaria	04.122.0005.2009.0000						3.919.000,00
3 DESPESAS CORREN						3.919.000,00	
1 PESSOAL E ENCARGOS SOCIAIS					1.304.000,00		
VENCIMENTOS E VANTAGENS FIXAS - PESSOAL CIVIL		1.500.00.999.000	3.1.90.11.00	600.000,00			
OBRIGAÇÕES PATRONAIS		1.500.00.999.000	3.1.90.13.00	300.000,00			
OBRIGAÇÕES PATRONAIS		1.721.05.999.000	3.1.90.13.00	100.000,00			
OUTRAS DESPESAS VARIÁVEIS - PESSOAL CIVIL		1.500.00.999.000	3.1.90.16.00	2.000,00			
DESPESAS DE EXERCÍCIOS ANTERIORES		1.500.00.999.000	3.1.90.92.00	2.000,00			
CONTRIBUIÇÕES PATRONAIS		1.500.00.999.000	3.1.91.13.00	200.000,00			
CONTRIBUIÇÕES PATRONAIS		1.721.05.999.000	3.1.91.13.00	100.000,00			
3 OUTRAS DESPESAS CORRENTES					2.615.000,00		
OUTROS BENEFÍCIOS ASSISTENCIAIS DO SERVIDOR E DO MILIT		1.500.00.999.000	3.3.90.08.00	10.000,00			
DIÁRIAS - CIVIL		1.500.00.999.000	3.3.90.14.00	50.000,00			
MATERIAL DE CONSUMO		1.500.00.999.000	3.3.90.30.00	400.000,00			
MATERIAL DE CONSUMO		1.706.05.999.000	3.3.90.30.00	50.000,00			
MATERIAL DE CONSUMO		1.708.05.999.000	3.3.90.30.00	50.000,00			
MATERIAL DE CONSUMO		1.709.05.999.000	3.3.90.30.00	20.000,00			
MATERIAL DE CONSUMO		1.720.05.999.000	3.3.90.30.00	50.000,00			
MATERIAL DE CONSUMO		1.747.05.999.000	3.3.90.30.00	50.000,00			
MATERIAL DE CONSUMO		1.748.05.999.000	3.3.90.30.00	50.000,00			
MATERIAL DE CONSUMO		1.750.05.999.000	3.3.90.30.00	50.000,00			
MATERIAL DE CONSUMO		1.751.05.999.000	3.3.90.30.00	175.000,00			
MATERIAL DE CONSUMO		1.753.05.999.000	3.3.90.30.00	50.000,00			
OUTROS SERVIÇOS DE TERCEIROS - PESSOA FÍSICA		1.500.00.999.000	3.3.90.36.00	200.000,00			
OUTROS SERVIÇOS DE TERCEIROS - PESSOA FÍSICA		1.706.05.999.000	3.3.90.36.00	80.000,00			
OUTROS SERVIÇOS DE TERCEIROS - PESSOA FÍSICA		1.708.05.999.000	3.3.90.36.00	10.000,00			
OUTROS SERVIÇOS DE TERCEIROS - PESSOA FÍSICA		1.709.05.999.000	3.3.90.36.00	16.000,00			
OUTROS SERVIÇOS DE TERCEIROS - PESSOA FÍSICA		1.720.05.999.000	3.3.90.36.00	15.000,00			
OUTROS SERVIÇOS DE TERCEIROS - PESSOA FÍSICA		1.747.05.999.000	3.3.90.36.00	12.000,00			
OUTROS SERVIÇOS DE TERCEIROS - PESSOA FÍSICA		1.748.05.999.000	3.3.90.36.00	12.000,00			
OUTROS SERVIÇOS DE TERCEIROS - PESSOA FÍSICA		1.750.05.999.000	3.3.90.36.00	20.000,00			
OUTROS SERVIÇOS DE TERCEIROS - PESSOA FÍSICA		1.751.05.999.000	3.3.90.36.00	20.000,00			
OUTROS SERVIÇOS DE TERCEIROS - PESSOA FÍSICA		1.753.05.999.000	3.3.90.36.00	36.000,00			
OUTROS SERVIÇOS DE TERCEIROS - PESSOA JURÍDICA		1.500.00.999.000	3.3.90.39.00	400.000,00			
OUTROS SERVIÇOS DE TERCEIROS - PESSOA JURÍDICA		1.706.05.999.000	3.3.90.39.00	70.000,00			
OUTROS SERVIÇOS DE TERCEIROS - PESSOA JURÍDICA		1.708.05.999.000	3.3.90.39.00	10.000,00			
OUTROS SERVIÇOS DE TERCEIROS - PESSOA JURÍDICA		1.709.05.999.000	3.3.90.39.00	20.000,00			
OUTROS SERVIÇOS DE TERCEIROS - PESSOA JURÍDICA		1.720.05.999.000	3.3.90.39.00	1.000,00			
OUTROS SERVIÇOS DE TERCEIROS - PESSOA JURÍDICA		1.747.05.999.000	3.3.90.39.00	1.000,00			
OUTROS SERVIÇOS DE TERCEIROS - PESSOA JURÍDICA		1.748.05.999.000	3.3.90.39.00	1.000,00			
OUTROS SERVIÇOS DE TERCEIROS - PESSOA JURÍDICA		1.750.05.999.000	3.3.90.39.00	10.000,00			
OUTROS SERVIÇOS DE TERCEIROS - PESSOA JURÍDICA		1.751.05.999.000	3.3.90.39.00	500.000,00			
OUTROS SERVIÇOS DE TERCEIROS - PESSOA JURÍDICA		1.753.05.999.000	3.3.90.39.00	50.000,00			
OBRIGAÇÕES TRIBUTÁRIAS E CONTRIBUTIVAS		1.708.05.999.000	3.3.90.47.00	10.000,00			
OBRIGAÇÕES TRIBUTÁRIAS E CONTRIBUTIVAS		1.709.05.999.000	3.3.90.47.00	1.000,00			
OBRIGAÇÕES TRIBUTÁRIAS E CONTRIBUTIVAS		1.720.05.999.000	3.3.90.47.00	10.000,00			
OBRIGAÇÕES TRIBUTÁRIAS E CONTRIBUTIVAS		1.751.05.999.000	3.3.90.47.00	5.000,00			
DESPESAS DE EXERCÍCIOS ANTERIORES		1.500.00.999.000	3.3.90.92.00	100.000,00			
Publicação de Editais e Notas	04.122.0008.2010.0000						100.000,00
3 DESPESAS CORREN						100.000,00	

(Continua na página seguinte)

LOA 2026**PASSAGEM FRANCA DO PIAUÍ - PI****PREFEITURA MUN. DE PASSAGEM FRANCA DO PIAUÍ**

RUA FRANCISCO MELO, S/N, CENTRO - CNPJ:41522186/0001-26

Orçamento Programa - Exercício de 2026

Página 5

QUADRO AUXILIAR DE DETALHAMENTO DA DESPESA

PODER	02	PODER EXECUTIVO
ORGÃO	05	SECRETARIA DE ADMINISTRAÇÃO
UNIDADE	00	SECRETARIA DE ADMINISTRAÇÃO

Aplicacao Programada	Proj/Ativ	Finalidade	Categoria	Detalhada	TotalGrupo	Total Categ.	Total Func.
F.R. - C.A.							
Publicação de Editais e Notas	04.122.0008.2010.0000						100.000,00
3 DESPESAS CORREN'						100.000,00	
3 OUTRAS DESPESAS CORRENTES					100.000,00		
OUTROS SERVIÇOS DE TERCEIROS - PESSOA FÍSICA		1.500.00.999.000	3.3.90.36.00	100.000,00			
Realização de Concursos Públicos	04.128.0028.2017.0000						395.000,00
3 DESPESAS CORREN'						395.000,00	
3 OUTRAS DESPESAS CORRENTES					395.000,00		
MATERIAL DE CONSUMO		1.500.00.999.000	3.3.90.30.00	150.000,00			
SERVIÇOS DE CONSULTORIA		1.500.00.999.000	3.3.90.35.00	200.000,00			
OUTROS SERVIÇOS DE TERCEIROS - PESSOA FÍSICA		1.500.00.999.000	3.3.90.36.00	30.000,00			
OUTROS SERVIÇOS DE TERCEIROS - PESSOA JURÍDICA		1.500.00.999.000	3.3.90.39.00	15.000,00			
Encargos com a Segurança Pública	04.181.0026.2021.0000						10.000,00
3 DESPESAS CORREN'						10.000,00	
3 OUTRAS DESPESAS CORRENTES					10.000,00		
CONTRIBUIÇÕES		1.500.00.999.000	3.3.50.41.00	10.000,00			
TOTAL							5.209.000,00

(Continua na página seguinte)



LOA 2026

PASSAGEM FRANCA DO PIAUÍ - PI

PREFEITURA MUN. DE PASSAGEM FRANCA DO PIAUÍ

RUA FRANCISCO MELO, S/N, CENTRO - CNPJ:41522186/0001-26

Orçamento Programa - Exercício de 2026

Página 6

QUADRO AUXILIAR DE DETALHAMENTO DA DESPESA

PODER	02	PODER EXECUTIVO
ORGÃO	06	SECRETARIA DE FINANÇAS, ORÇAMENTO E CONTROLE
UNIDADE	00	SECRETARIA DE FINANÇAS

Aplicacao Programada	Proj/Ativ	Finalidade	Categoria	Detalhada	TotalGrupo	Total Categ.	Total Func.
F.R. - C.A.							
Contrib. p/Form do Patr. do Serv. Público - PASEP	04.123.0011.0002.0000						101.000,00
3 DESPESAS CORREN'						101.000,00	
3 OUTRAS DESPESAS CORRENTES					101.000,00		
OBRIGAÇÕES TRIBUTÁRIAS E CONTRIBUTIVAS		1.500.00.999.000	3.3.90.47.00	100.000,00			
OBRIGAÇÕES TRIBUTÁRIAS E CONTRIBUTIVAS		1.750.05.999.000	3.3.90.47.00	1.000,00			
AQUISIÇÃO DE MATERIAS PERMANENTES	04.123.0011.1049.0000						50.000,00
4 DESPESAS DE CAPIT						50.000,00	
4 INVESTIMENTOS					50.000,00		
EQUIPAMENTOS E MATERIAL PERMANENTE		1.500.00.999.000	4.4.90.52.00	50.000,00			
Manutenção da Secretaria de Finanças	04.123.0011.2011.0000						385.000,00
3 DESPESAS CORREN'						385.000,00	
1 PESSOAL E ENCARGOS SOCIAIS					320.000,00		
CONTRATAÇÃO POR TEMPO DETERMINADO		1.500.00.999.000	3.1.90.04.00	20.000,00			
VENCIMENTOS E VANTAGENS FIXAS - PESSOAL CIVIL		1.500.00.999.000	3.1.90.11.00	300.000,00			
3 OUTRAS DESPESAS CORRENTES					65.000,00		
DIÁRIAS - CIVIL		1.500.00.999.000	3.3.90.14.00	5.000,00			
MATERIAL DE CONSUMO		1.500.00.999.000	3.3.90.30.00	30.000,00			
OUTROS SERVIÇOS DE TERCEIROS - PESSOA FÍSICA		1.500.00.999.000	3.3.90.36.00	10.000,00			
OUTROS SERVIÇOS DE TERCEIROS - PESSOA JURÍDICA		1.500.00.999.000	3.3.90.39.00	10.000,00			
INDENIZAÇÕES E RESTITUIÇÕES		1.500.00.999.000	3.3.90.93.00	10.000,00			
Manutenção do Depto. de Controle Orçamentário, Contabil e Financeiro	04.123.0011.2015.0000						290.000,00
3 DESPESAS CORREN'						290.000,00	
3 OUTRAS DESPESAS CORRENTES					290.000,00		
MATERIAL DE CONSUMO		1.500.00.999.000	3.3.90.30.00	20.000,00			
SERVIÇOS DE CONSULTORIA		1.500.00.999.000	3.3.90.35.00	240.000,00			
OUTROS SERVIÇOS DE TERCEIROS - PESSOA JURÍDICA		1.500.00.999.000	3.3.90.39.00	30.000,00			
Amortização da Dívida Interna	28.841.0012.0001.0000						505.000,00
3 DESPESAS CORREN'						5.000,00	
2 JUROS E ENCARGOS DA DÍVIDA					5.000,00		
JUROS SOBRE A DÍVIDA POR CONTRATO		1.500.00.999.000	3.2.90.21.00	5.000,00			
4 DESPESAS DE CAPIT						500.000,00	
6 AMORTIZAÇÃO DA DÍVIDA					500.000,00		
PRINCIPAL DA DÍVIDA CONTRATUAL RESGATADO		1.500.00.999.000	4.6.90.71.00	500.000,00			
TOTAL							1.331.000,00

(Continua na página seguinte)

LOA 2026**PASSAGEM FRANCA DO PIAUÍ - PI****PREFEITURA MUN. DE PASSAGEM FRANCA DO PIAUÍ**

RUA FRANCISCO MELO, S/N, CENTRO - CNPJ:41522186/0001-26

Orçamento Programa - Exercício de 2026

Página 7

QUADRO AUXILIAR DE DETALHAMENTO DA DESPESA

PODER	02	PODER EXECUTIVO
ORGÃO	07	SECRETARIA MUNICIPAL DE EDUCAÇÃO
UNIDADE	00	SECRETARIA MUNICIPAL DE EDUCAÇÃO

Aplicacao Programada	Proj/Ativ	Finalidade	Categoria	Detalhada	TotalGrupo	Total Categ.	Total Func.
F.R. - C.A.							
CONSTRUÇÃO, REFORMA E AMP. DE PRÉDIOS PÚBLICOS	12.122.0005.1048.0000						25.000,00
4 DESPESAS DE CAPIT						25.000,00	
4 INVESTIMENTOS					25.000,00		
OBRAS E INSTALAÇÕES		1.544.01.999.000	4.4.90.51.00	25.000,00			
AQUISIÇÃO DE MATERIAS PERMANENTES	12.122.0005.1049.0000						25.000,00
4 DESPESAS DE CAPIT						25.000,00	
4 INVESTIMENTOS					25.000,00		
EQUIPAMENTOS E MATERIAL PERMANENTE		1.544.01.999.000	4.4.90.52.00	25.000,00			
Precatórios FUNDEF	12.122.0005.2092.0000						252.000,00
3 DESPESAS CORREN'						252.000,00	
1 PESSOAL E ENCARGOS SOCIAIS					50.000,00		
VENCIMENTOS E VANTAGENS FIXAS - PESSOAL CIVIL		1.544.01.999.000	3.1.90.11.00	50.000,00			
3 OUTRAS DESPESAS CORRENTES					202.000,00		
MATERIAL DE CONSUMO		1.544.01.999.000	3.3.90.30.00	50.000,00			
OUTROS SERVIÇOS DE TERCEIROS - PESSOA FÍSICA		1.544.01.999.000	3.3.90.36.00	50.000,00			
OUTROS SERVIÇOS DE TERCEIROS - PESSOA JURÍDICA		1.544.01.999.000	3.3.90.39.00	50.000,00			
SENTENÇAS JUDICIAIS		1.544.01.999.000	3.3.90.91.00	52.000,00			
PRECATÓRIOS FUNDEB	12.122.0005.2109.0000						302.000,00
3 DESPESAS CORREN'						302.000,00	
1 PESSOAL E ENCARGOS SOCIAIS					302.000,00		
VENCIMENTOS E VANTAGENS FIXAS - PESSOAL CIVIL		1.545.01.999.000	3.1.90.11.00	302.000,00			
Man. e Encargos da Secretaria de Educação	12.361.0005.2036.0000						105.000,00
3 DESPESAS CORREN'						105.000,00	
3 OUTRAS DESPESAS CORRENTES					105.000,00		
MATERIAL DE CONSUMO		1.576.01.999.000	3.3.90.30.00	50.000,00			
OUTROS SERVIÇOS DE TERCEIROS - PESSOA FÍSICA		1.576.01.999.000	3.3.90.36.00	15.000,00			
OUTROS SERVIÇOS DE TERCEIROS - PESSOA JURÍDICA		1.576.01.999.000	3.3.90.39.00	40.000,00			
AQUISIÇÃO DE MATERIAS PERMANENTES	12.361.0006.1049.0000						343.226,22
4 DESPESAS DE CAPIT						343.226,22	
4 INVESTIMENTOS					343.226,22		
EQUIPAMENTOS E MATERIAL PERMANENTE		1.500.00.200.000	4.4.90.52.00	289.571,22			
EQUIPAMENTOS E MATERIAL PERMANENTE		1.569.01.999.000	4.4.90.52.00	20.000,00			
EQUIPAMENTOS E MATERIAL PERMANENTE		1.570.01.999.000	4.4.90.52.00	3.655,00			
EQUIPAMENTOS E MATERIAL PERMANENTE		1.571.01.999.000	4.4.90.52.00	30.000,00			
Man. e Encargos da Secretaria de Educação	12.361.0006.2036.0000						2.438.085,00
3 DESPESAS CORREN'						2.438.085,00	

(Continua na página seguinte)

LOA 2026

PASSAGEM FRANCA DO PIAUÍ - PI

PREFEITURA MUN. DE PASSAGEM FRANCA DO PIAUÍ

RUA FRANCISCO MELO, S/N, CENTRO - CNPJ:41522186/0001-26

Orçamento Programa - Exercício de 2026

Página 8

QUADRO AUXILIAR DE DETALHAMENTO DA DESPESA

PODER	02	PODER EXECUTIVO
ORGÃO	07	SECRETARIA MUNICIPAL DE EDUCAÇÃO
UNIDADE	00	SECRETARIA MUNICIPAL DE EDUCAÇÃO

Aplicacao Programada	Proj/Ativ	Finalidade	Categoria	Detalhada	TotalGrupo	Total Categ.	Total Func.
F.R. - C.A.							
Man. e Encargos da Secretaria de Educação	12.361.0006.2036.0000					2.438.085,00	2.438.085,00
3 DESPESAS CORREN						2.438.085,00	
1 PESSOAL E ENCARGOS SOCIAIS					908.000,00		
VENCIMENTOS E VANTAGENS FIXAS - PESSOAL CIVIL	1.500.00.200.000	3.1.90.11.00	500.000,00				
VENCIMENTOS E VANTAGENS FIXAS - PESSOAL CIVIL	1.569.01.999.000	3.1.90.11.00	50.000,00				
OBRIGAÇÕES PATRONAIS	1.500.00.200.000	3.1.90.13.00	300.000,00				
OBRIGAÇÕES PATRONAIS	1.569.01.999.000	3.1.90.13.00	30.000,00				
OUTRAS DESPESAS VARIÁVEIS - PESSOAL CIVIL	1.500.00.200.000	3.1.90.16.00	10.000,00				
OUTRAS DESPESAS VARIÁVEIS - PESSOAL CIVIL	1.569.01.999.000	3.1.90.16.00	15.000,00				
DESPESAS DE EXERCÍCIOS ANTERIORES	1.500.00.200.000	3.1.90.92.00	3.000,00				
3 OUTRAS DESPESAS CORRENTES					1.530.085,00		
DIÁRIAS - CIVIL	1.500.00.200.000	3.3.90.14.00	5.000,00				
DIÁRIAS - CIVIL	1.569.01.999.000	3.3.90.14.00	6.000,00				
MATERIAL DE CONSUMO	1.500.00.200.000	3.3.90.30.00	600.000,00				
MATERIAL DE CONSUMO	1.570.01.999.000	3.3.90.30.00	10.000,00				
MATERIAL DE CONSUMO	1.571.01.999.000	3.3.90.30.00	20.000,00				
PASSAGENS E DESPESAS COM LOCOMOÇÃO	1.500.00.200.000	3.3.90.33.00	5.000,00				
PASSAGENS E DESPESAS COM LOCOMOÇÃO	1.569.01.999.000	3.3.90.33.00	50.000,00				
SERVIÇOS DE CONSULTORIA	1.570.01.999.000	3.3.90.35.00	3.300,00				
OUTROS SERVIÇOS DE TERCEIROS - PESSOA FÍSICA	1.500.00.200.000	3.3.90.36.00	300.000,00				
OUTROS SERVIÇOS DE TERCEIROS - PESSOA FÍSICA	1.569.01.999.000	3.3.90.36.00	50.000,00				
OUTROS SERVIÇOS DE TERCEIROS - PESSOA FÍSICA	1.570.01.999.000	3.3.90.36.00	3.300,00				
OUTROS SERVIÇOS DE TERCEIROS - PESSOA FÍSICA	1.571.01.999.000	3.3.90.36.00	5.000,00				
OUTROS SERVIÇOS DE TERCEIROS - PESSOA JURÍDICA	1.500.00.200.000	3.3.90.39.00	400.000,00				
OUTROS SERVIÇOS DE TERCEIROS - PESSOA JURÍDICA	1.569.01.999.000	3.3.90.39.00	27.885,00				
OUTROS SERVIÇOS DE TERCEIROS - PESSOA JURÍDICA	1.570.01.999.000	3.3.90.39.00	3.300,00				
OUTROS SERVIÇOS DE TERCEIROS - PESSOA JURÍDICA	1.571.01.999.000	3.3.90.39.00	3.000,00				
SERVIÇOS DE TECNOLOGIA DA INFORMAÇÃO E COMUNICAÇÃO	1.570.01.999.000	3.3.90.40.00	3.300,00				
OBRIGAÇÕES TRIBUTÁRIAS E CONTRIBUTIVAS	1.500.00.200.000	3.3.90.47.00	20.000,00				
OBRIGAÇÕES TRIBUTÁRIAS E CONTRIBUTIVAS	1.569.01.999.000	3.3.90.47.00	5.000,00				
DESPESAS DE EXERCÍCIOS ANTERIORES	1.569.01.999.000	3.3.90.92.00	10.000,00				
Construção e Ampliação de Unidades Escolares	12.361.0010.1022.0000					135.115,00	135.115,00
4 DESPESAS DE CAPIT						135.115,00	
4 INVESTIMENTOS					135.115,00		
OBRAS E INSTALAÇÕES	1.500.00.200.000	4.4.90.51.00	50.000,00				
OBRAS E INSTALAÇÕES	1.569.01.999.000	4.4.90.51.00	50.115,00				
OBRAS E INSTALAÇÕES	1.570.01.999.000	4.4.90.51.00	15.000,00				
OBRAS E INSTALAÇÕES	1.571.01.999.000	4.4.90.51.00	20.000,00				
Man. e Recup. de Escolas Municipais	12.361.0010.2045.0000					100.000,00	100.000,00
3 DESPESAS CORREN						100.000,00	
3 OUTRAS DESPESAS CORRENTES					100.000,00		
MATERIAL DE CONSUMO	1.569.01.999.000	3.3.90.30.00	20.000,00				
OUTROS SERVIÇOS DE TERCEIROS - PESSOA FÍSICA	1.569.01.999.000	3.3.90.36.00	30.000,00				
OUTROS SERVIÇOS DE TERCEIROS - PESSOA JURÍDICA	1.569.01.999.000	3.3.90.39.00	50.000,00				
CONSTRUÇÃO, REFORMA E AMP. DE PRÉDIOS PÚBLICOS	12.361.0030.1048.0000					60.000,00	60.000,00
4 DESPESAS DE CAPIT						60.000,00	

(Continua na página seguinte)

LOA 2026**PASSAGEM FRANCA DO PIAUÍ - PI****PREFEITURA MUN. DE PASSAGEM FRANCA DO PIAUÍ**

RUA FRANCISCO MELO, S/N, CENTRO - CNPJ:41522186/0001-26

Orçamento Programa - Exercício de 2026

Página 9

QUADRO AUXILIAR DE DETALHAMENTO DA DESPESA

PODER	02	PODER EXECUTIVO					
ORGÃO	07	SECRETARIA MUNICIPAL DE EDUCAÇÃO					
UNIDADE	00	SECRETARIA MUNICIPAL DE EDUCAÇÃO					
Aplicação Programada	Proj/Ativ	Finalidade	Categoria	Detalhada	Total Grupo	Total Categ.	Total Func.
F.R. - C.A.							
CONSTRUÇÃO, REFORMA E AMP. DE PRÉDIOS PÚBLICOS	12.361.0030.1048.0000						60.000,00
4	4	DESpesas de Capit				60.000,00	60.000,00
		INVESTIMENTOS					
		OBRAS E INSTALAÇÕES	1.550.01.999.000	4.4.90.51.00	30.000,00		
		OBRAS E INSTALAÇÕES	1.599.01.999.000	4.4.90.51.00	30.000,00		
AQUISIÇÃO DE MATERIAS PERMANENTES	12.361.0030.1049.0000						110.000,00
4	4	DESpesas de Capit				110.000,00	110.000,00
		INVESTIMENTOS					
		EQUIPAMENTOS E MATERIAL PERMANENTE	1.550.01.999.000	4.4.90.52.00	80.000,00		
		EQUIPAMENTOS E MATERIAL PERMANENTE	1.599.01.999.000	4.4.90.52.00	30.000,00		
Man. e Encargos da Secretaria de Educação	12.361.0030.2036.0000						75.000,00
3	3	DESpesas Corren'				75.000,00	75.000,00
		OUTRAS DESPESAS CORRENTES					
		MATERIAL DE CONSUMO	1.599.01.999.000	3.3.90.30.00	25.000,00		
		OUTROS SERVIÇOS DE TERCEIROS - PESSOA FÍSICA	1.599.01.999.000	3.3.90.36.00	25.000,00		
		OUTROS SERVIÇOS DE TERCEIROS - PESSOA JURÍDICA	1.599.01.999.000	3.3.90.39.00	25.000,00		
Manutenção do Ensino Regular	12.361.0030.2039.0000						270.000,00
3	3	DESpesas Corren'				270.000,00	270.000,00
		OUTRAS DESPESAS CORRENTES					
		MATERIAL DE CONSUMO	1.550.01.999.000	3.3.90.30.00	150.000,00		
		OUTROS SERVIÇOS DE TERCEIROS - PESSOA FÍSICA	1.550.01.999.000	3.3.90.36.00	20.000,00		
		OUTROS SERVIÇOS DE TERCEIROS - PESSOA JURÍDICA	1.550.01.999.000	3.3.90.39.00	100.000,00		
Execução Ações Programa PDDE	12.361.0031.2028.0000						60.000,00
3	3	DESpesas Corren'				60.000,00	60.000,00
		OUTRAS DESPESAS CORRENTES					
		MATERIAL DE CONSUMO	1.551.01.999.000	3.3.90.30.00	40.000,00		
		OUTROS SERVIÇOS DE TERCEIROS - PESSOA FÍSICA	1.551.01.999.000	3.3.90.36.00	10.000,00		
		OUTROS SERVIÇOS DE TERCEIROS - PESSOA JURÍDICA	1.551.01.999.000	3.3.90.39.00	10.000,00		
Manutenção do Ensino Regular	12.361.0031.2039.0000						60.000,00
3	3	DESpesas Corren'				60.000,00	60.000,00
		OUTRAS DESPESAS CORRENTES					
		MATERIAL DE CONSUMO	1.569.01.999.000	3.3.90.30.00	10.000,00		
		OUTROS SERVIÇOS DE TERCEIROS - PESSOA FÍSICA	1.569.01.999.000	3.3.90.36.00	20.000,00		
		OUTROS SERVIÇOS DE TERCEIROS - PESSOA JURÍDICA	1.569.01.999.000	3.3.90.39.00	30.000,00		
MANUTENÇÃO E DESENVOLVIMENTO DO ENSINO	12.361.0031.2110.0000						50.000,00
3	1	DESpesas Corren'				50.000,00	50.000,00
		PESSOAL E ENCARGOS SOCIAIS					
		VENCIMENTOS E VANTAGENS FIXAS - PESSOAL CIVIL	1.704.01.999.000	3.1.90.11.00	50.000,00		
Aquisição de Transporte Escolar	12.361.0032.1005.0000						100.000,00
4	4	DESpesas de Capit				100.000,00	100.000,00

(Continua na página seguinte)



LOA 2026

PASSAGEM FRANCA DO PIAUÍ - PI

PREFEITURA MUN. DE PASSAGEM FRANCA DO PIAUÍ

RUA FRANCISCO MELO, S/N, CENTRO - CNPJ:41522186/0001-26

Orçamento Programa - Exercício de 2026

Página 10

QUADRO AUXILIAR DE DETALHAMENTO DA DESPESA

PODER	02	PODER EXECUTIVO
ORGÃO	07	SECRETARIA MUNICIPAL DE EDUCAÇÃO
UNIDADE	00	SECRETARIA MUNICIPAL DE EDUCAÇÃO

Aplicacao Programada	Proj/Ativ	Finalidade	Categoria	Detalhada	TotalGrupo	Total Categ.	Total Func.
F.R. - C.A.							
Aquisição de Transporte Escolar	12.361.0032.1005.0000						100.000,00
4 DESPESAS DE CAPIT						100.000,00	
4 INVESTIMENTOS					100.000,00		
EQUIPAMENTOS E MATERIAL PERMANENTE		1.569.01.999.000	4.4.90.52.00	100.000,00			
Man. Transportes Escolares-Educação Básica	12.361.0032.2046.0000						87.000,00
3 DESPESAS CORREN'						87.000,00	
3 OUTRAS DESPESAS CORRENTES					87.000,00		
MATERIAL DE CONSUMO		1.553.01.999.000	3.3.90.30.00	30.000,00			
OUTROS SERVIÇOS DE TERCEIROS - PESSOA FÍSICA		1.553.01.999.000	3.3.90.36.00	2.000,00			
OUTROS SERVIÇOS DE TERCEIROS - PESSOA FÍSICA		1.569.01.999.000	3.3.90.36.00	10.000,00			
OUTROS SERVIÇOS DE TERCEIROS - PESSOA JURÍDICA		1.553.01.999.000	3.3.90.39.00	35.000,00			
OUTROS SERVIÇOS DE TERCEIROS - PESSOA JURÍDICA		1.569.01.999.000	3.3.90.39.00	10.000,00			
CONSTRUÇÃO, REFORMA E AMP. DE PRÉDIOS PÚBLICOS	12.361.0033.1048.0000						1.000,00
4 DESPESAS DE CAPIT						1.000,00	
4 INVESTIMENTOS					1.000,00		
OBRAS E INSTALAÇÕES		1.552.01.999.000	4.4.90.51.00	1.000,00			
AQUISIÇÃO DE MATERIAS PERMANENTES	12.361.0033.1049.0000						1.000,00
4 DESPESAS DE CAPIT						1.000,00	
4 INVESTIMENTOS					1.000,00		
EQUIPAMENTOS E MATERIAL PERMANENTE		1.552.01.999.000	4.4.90.52.00	1.000,00			
Man. do Programa de Alimentação Escolar	12.361.0033.2043.0000						254.000,00
3 DESPESAS CORREN'						254.000,00	
3 OUTRAS DESPESAS CORRENTES					254.000,00		
MATERIAL DE CONSUMO		1.552.01.999.000	3.3.90.30.00	250.000,00			
OUTROS SERVIÇOS DE TERCEIROS - PESSOA FÍSICA		1.552.01.999.000	3.3.90.36.00	1.000,00			
OUTROS SERVIÇOS DE TERCEIROS - PESSOA FÍSICA		1.569.01.999.000	3.3.90.36.00	2.000,00			
OUTROS SERVIÇOS DE TERCEIROS - PESSOA JURÍDICA		1.552.01.999.000	3.3.90.39.00	1.000,00			
Concessão de Bolsa de Estudos	12.361.0035.2085.0000						55.000,00
3 DESPESAS CORREN'						55.000,00	
3 OUTRAS DESPESAS CORRENTES					55.000,00		
AUXÍLIO FINANCEIRO A ESTUDANTES		1.500.00.200.000	3.3.90.18.00	50.000,00			
AUXÍLIO FINANCEIRO A ESTUDANTES		1.569.01.999.000	3.3.90.18.00	5.000,00			
CONSTRUÇÃO, REFORMA E AMP. DE PRÉDIOS PÚBLICOS	12.361.0052.1048.0000						25.000,00
4 DESPESAS DE CAPIT						25.000,00	
4 INVESTIMENTOS					25.000,00		
ESTUDOS E PROJETOS		1.710.05.999.000	4.4.90.51.80	25.000,00			
AQUISIÇÃO DE MATERIAS PERMANENTES	12.361.0052.1049.0000						75.000,00
4 DESPESAS DE CAPIT						75.000,00	

(Continua na página seguinte)

LOA 2026**PASSAGEM FRANCA DO PIAUÍ - PI****PREFEITURA MUN. DE PASSAGEM FRANCA DO PIAUÍ**

RUA FRANCISCO MELO, S/N, CENTRO - CNPJ:41522186/0001-26

Orçamento Programa - Exercício de 2026

Página 11

QUADRO AUXILIAR DE DETALHAMENTO DA DESPESA

PODER	02	PODER EXECUTIVO
ORGÃO	07	SECRETARIA MUNICIPAL DE EDUCAÇÃO
UNIDADE	00	SECRETARIA MUNICIPAL DE EDUCAÇÃO

Aplicacao Programada	Proj/Ativ	Finalidade	Categoria	Detalhada	TotalGrupo	Total Categ.	Total Func.
F.R. - C.A.							
AQUISIÇÃO DE MATERIAS PERMANENTES	12.361.0052.1049.0000						75.000,00
4 DESPESAS DE CAPIT						75.000,00	
4 INVESTIMENTOS					75.000,00		
EQUIPAMENTOS E MATERIAL PERMANENTE		1.573.01.999.000	4.4.90.52.00	50.000,00			
EQUIPAMENTOS E MATERIAL PERMANENTE		1.710.05.999.000	4.4.90.52.00	25.000,00			
MANUTENÇÃO E DESENVOLVIMENTO DO ENSINO	12.361.0052.2110.0000						301.000,00
3 DESPESAS CORREN'						301.000,00	
1 PESSOAL E ENCARGOS SOCIAIS					100.000,00		
SENTENÇAS JUDICIAIS		1.500.00.200.000	3.1.90.91.00	100.000,00			
3 OUTRAS DESPESAS CORRENTES					201.000,00		
MATERIAL DE CONSUMO		1.573.01.999.000	3.3.90.30.00	10.000,00			
MATERIAL DE CONSUMO		1.704.01.999.000	3.3.90.30.00	50.000,00			
OUTROS SERVIÇOS DE TERCEIROS - PESSOA FÍSICA		1.710.05.999.000	3.3.90.36.00	25.000,00			
OUTROS SERVIÇOS DE TERCEIROS - PESSOA JURÍDICA		1.573.01.999.000	3.3.90.39.00	40.000,00			
OUTROS SERVIÇOS DE TERCEIROS - PESSOA JURÍDICA		1.704.01.999.000	3.3.90.39.00	51.000,00			
OUTROS SERVIÇOS DE TERCEIROS - PESSOA JURÍDICA		1.710.05.999.000	3.3.90.39.00	25.000,00			
TOTAL							5.309.426,22

(Continua na página seguinte)

LOA 2026
PASSAGEM FRANCA DO PIAUÍ - PI
PREFEITURA MUN. DE PASSAGEM FRANCA DO PIAUÍ
 RUA FRANCISCO MELO, S/N, CENTRO - CNPJ:41522186/0001-26

Orçamento Programa - Exercício de 2026

Página 12

QUADRO AUXILIAR DE DETALHAMENTO DA DESPESA

PODER	02	PODER EXECUTIVO					
ORGÃO	10	SECRETARIA DE ASSISTÊNCIA SOCIAL, TRABALHO E CIDADANIA					
UNIDADE	00	SECRETARIA DE ASSISTÊNCIA SOCIAL, TRABALHO E CIDADANIA					
Aplicacao Programada	Proj/Ativ	Finalidade	Categoria	Detalhada	TotalGrupo	Total Categ.	Total Func.
		F.R. - C.A.					
Encargos da Sec. de Assistência Social	08.122.0021.2072.0000						1.233.000,00
3	DESPESAS CORREN'					1.233.000,00	
1	PESSOAL E ENCARGOS SOCIAIS				500.000,00		
	VENCIMENTOS E VANTAGENS FIXAS - PESSOAL CIVIL	1.500.00.999.000	3.1.90.11.00	400.000,00			
	OBRIGAÇÕES PATRONAIS	1.500.00.999.000	3.1.90.13.00	100.000,00			
3	OUTRAS DESPESAS CORRENTES				733.000,00		
	DIÁRIAS - CIVIL	1.500.00.999.000	3.3.90.14.00	15.000,00			
	MATERIAL DE CONSUMO	1.500.00.999.000	3.3.90.30.00	300.000,00			
	OUTROS SERVIÇOS DE TERCEIROS - PESSOA FÍSICA	1.500.00.999.000	3.3.90.36.00	16.000,00			
	OUTROS SERVIÇOS DE TERCEIROS - PESSOA JURÍDICA	1.500.00.999.000	3.3.90.39.00	400.000,00			
	OUTROS AUXÍLIOS FINANCEIROS A PESSOAS FÍSICAS	1.500.00.999.000	3.3.90.48.00	2.000,00			
Encargos da Sec. de Assistência Social	08.122.0041.2072.0000						15.000,00
3	DESPESAS CORREN'					15.000,00	
3	OUTRAS DESPESAS CORRENTES				15.000,00		
	MATERIAL, BEM OU SERVIÇO PARA DISTRIBUIÇÃO GRATUITA	1.500.00.999.000	3.3.90.32.00	15.000,00			
TOTAL							1.248.000,00

(Continua na página seguinte)

LOA 2026**PASSAGEM FRANCA DO PIAUÍ - PI****PREFEITURA MUN. DE PASSAGEM FRANCA DO PIAUÍ**

RUA FRANCISCO MELO, S/N, CENTRO - CNPJ:41522186/0001-26

Orçamento Programa - Exercício de 2026

Página 13

QUADRO AUXILIAR DE DETALHAMENTO DA DESPESA

PODER	02	PODER EXECUTIVO						
ORGÃO	10	SECRETARIA DE ASSISTÊNCIA SOCIAL, TRABALHO E CIDADANIA						
UNIDADE	02	FUNDO MUNICIPAL DA INFÂNCIA E ADOLESCÊNCIA - FIA						
Aplicacao Programada		Proj/Ativ	Finalidade	Categoria	Detalhada	TotalGrupo	Total Categ.	Total Func.
			F.R. - C.A.					
CONSTRUÇÃO, REFORMA E AMP. DE PRÉDIOS PÚBLICOS		08.243.0056.1048.0000						20.000,00
4	4	DESpesas DE CAPIT INVESTIMENTOS					20.000,00	
		OBRAS E INSTALAÇÕES	1.500.00.999.0000	4.4.90.51.00	20.000,00			
MANUT. DO FUNDO MUNICIPAL DA INFÂNCIA E ADOLESCÊNCIA		08.243.0056.2114.0000						60.000,00
3	3	DESpesas CORREN' OUTRAS DESPESAS CORRENTES					60.000,00	
		MATERIAL DE CONSUMO	1.500.00.999.0000	3.3.90.30.00	20.000,00			
		OUTROS SERVIÇOS DE TERCEIROS - PESSOA FÍSICA	1.500.00.999.0000	3.3.90.36.00	20.000,00			
		OUTROS SERVIÇOS DE TERCEIROS - PESSOA JURÍDICA	1.500.00.999.0000	3.3.90.39.00	20.000,00			
TOTAL								80.000,00

PREFEITURA MUN. DE PASSAGEM FRANCA DO PIAUÍ

RUA FRANCISCO MELO, S/N, CENTRO - CNPJ:41522186/0001-26

Orçamento Programa - Exercício de 2026

Página 14

QUADRO AUXILIAR DE DETALHAMENTO DA DESPESA

PODER	02	PODER EXECUTIVO						
ORGÃO	10	SECRETARIA DE ASSISTÊNCIA SOCIAL, TRABALHO E CIDADANIA						
UNIDADE	03	FUNDO MUNIC. DOS DIREITOS DA CRIANÇA E ADOLESCENTE						
Aplicacao Programada		Proj/Ativ	Finalidade	Categoria	Detalhada	TotalGrupo	Total Categ.	Total Func.
			F.R. - C.A.					
AQUISIÇÃO DE MATERIAS PERMANENTES		08.243.0055.1049.0000						20.000,00
4	4	DESpesas DE CAPIT INVESTIMENTOS					20.000,00	
		EQUIPAMENTOS E MATERIAL PERMANENTE	1.500.00.999.0000	4.4.90.52.00	20.000,00			
AÇÕES DE COMBATE AO USO DE DROGAS E OUTROS INTORPECENTES		08.243.0055.2113.0000						60.000,00
3	3	DESpesas CORREN' OUTRAS DESPESAS CORRENTES					60.000,00	
		MATERIAL DE CONSUMO	1.500.00.999.0000	3.3.90.30.00	20.000,00			
		OUTROS SERVIÇOS DE TERCEIROS - PESSOA FÍSICA	1.500.00.999.0000	3.3.90.36.00	20.000,00			
		OUTROS SERVIÇOS DE TERCEIROS - PESSOA JURÍDICA	1.500.00.999.0000	3.3.90.39.00	20.000,00			
TOTAL								80.000,00

(Continua na página seguinte)

LOA 2026
PASSAGEM FRANCA DO PIAUÍ - PI
PREFEITURA MUN. DE PASSAGEM FRANCA DO PIAUÍ

RUA FRANCISCO MELO, S/N, CENTRO - CNPJ:41522186/0001-26

Orçamento Programa - Exercício de 2026

Página 15

QUADRO AUXILIAR DE DETALHAMENTO DA DESPESA

Aplicacao Programada	Proj/Ativ	Finalidade	Categoria	Detalhada	TotalGrupo	Total Categ.	Total Func.
F.R. - C.A.							
PODER	02	PODER EXECUTIVO					
ORGÃO	11	SECRETARIA DE OBRAS, SERV. PÚBLICOS, HABITAÇÃO E URBANISMO					
UNIDADE	00	SECRETARIA DE OBRAS, SERV. PÚBLICOS, HABITAÇÃO E URBANISMO					
AQUISIÇÃO DE MATERIAS PERMANENTES	04.122.0005.1049.0000						10.000,00
4 DESPESAS DE CAPIT						10.000,00	
4 INVESTIMENTOS					10.000,00		
EQUIPAMENTOS E MATERIAL PERMANENTE		1.500.00.999.0000	4.4.90.52.00	10.000,00			
Man. e Enc. da Sec. de Obras e Serv. Públicos	04.122.0005.2050.0000						555.000,00
3 DESPESAS CORREN'						555.000,00	
1 PESSOAL E ENCARGOS SOCIAIS					320.000,00		
VENCIMENTOS E VANTAGENS FIXAS - PESSOAL CIVIL		1.500.00.999.0000	3.1.90.11.00	320.000,00			
3 OUTRAS DESPESAS CORRENTES					235.000,00		
DIÁRIAS - CIVIL		1.500.00.999.0000	3.3.90.14.00	10.000,00			
MATERIAL DE CONSUMO		1.500.00.999.0000	3.3.90.30.00	150.000,00			
OUTROS SERVIÇOS DE TERCEIROS - PESSOA FÍSICA		1.500.00.999.0000	3.3.90.36.00	50.000,00			
OUTROS SERVIÇOS DE TERCEIROS - PESSOA JURÍDICA		1.500.00.999.0000	3.3.90.39.00	25.000,00			
Aquisição e/ou Indenização de Imóveis	04.451.0010.1006.0000						26.000,00
4 DESPESAS DE CAPIT						26.000,00	
4 INVESTIMENTOS					26.000,00		
AQUISIÇÃO DE IMÓVEIS		1.500.00.999.0000	4.4.90.61.00	26.000,00			
Construção e Reforma de Praças, Parques e Jardins	15.451.0010.1024.0000						50.000,00
4 DESPESAS DE CAPIT						50.000,00	
4 INVESTIMENTOS					50.000,00		
OBRAS E INSTALAÇÕES		1.700.05.999.0000	4.4.90.51.00	50.000,00			
AQUISIÇÃO DE MATERIAS PERMANENTES	15.451.0054.1049.0000						100.000,00
4 DESPESAS DE CAPIT						100.000,00	
4 INVESTIMENTOS					100.000,00		
EQUIPAMENTOS E MATERIAL PERMANENTE		1.754.05.999.0000	4.4.90.52.00	100.000,00			
Recuperação de Cemitérios	15.452.0003.2052.0000						55.000,00
3 DESPESAS CORREN'						55.000,00	
3 OUTRAS DESPESAS CORRENTES					55.000,00		
MATERIAL DE CONSUMO		1.500.00.999.0000	3.3.90.30.00	25.000,00			
OUTROS SERVIÇOS DE TERCEIROS - PESSOA FÍSICA		1.500.00.999.0000	3.3.90.36.00	30.000,00			
Manutenção de Serviços Funerários	15.452.0003.2055.0000						90.000,00
3 DESPESAS CORREN'						90.000,00	
3 OUTRAS DESPESAS CORRENTES					90.000,00		
MATERIAL DE CONSUMO		1.500.00.999.0000	3.3.90.30.00	40.000,00			
OUTROS SERVIÇOS DE TERCEIROS - PESSOA FÍSICA		1.500.00.999.0000	3.3.90.36.00	35.000,00			
OUTROS SERVIÇOS DE TERCEIROS - PESSOA JURÍDICA		1.500.00.999.0000	3.3.90.39.00	15.000,00			
Construção e Reforma de Praças, Parques e Jardins	15.452.0004.1024.0000						106.000,00
4 DESPESAS DE CAPIT						106.000,00	
4 INVESTIMENTOS					106.000,00		
OBRAS E INSTALAÇÕES		1.500.00.999.0000	4.4.90.51.00	6.000,00			
OBRAS E INSTALAÇÕES		1.720.05.999.0000	4.4.90.51.00	100.000,00			

(Continua na página seguinte)

LOA 2026**PASSAGEM FRANCA DO PIAUÍ - PI****PREFEITURA MUN. DE PASSAGEM FRANCA DO PIAUÍ**

RUA FRANCISCO MELO, S/N, CENTRO - CNPJ:41522186/0001-26

Orçamento Programa - Exercício de 2026

Página 16

QUADRO AUXILIAR DE DETALHAMENTO DA DESPESA

PODER	02	PODER EXECUTIVO					
ORGÃO	11	SECRETARIA DE OBRAS, SERV. PÚBLICOS, HABITAÇÃO E URBANISMO					
UNIDADE	00	SECRETARIA DE OBRAS, SERV. PÚBLICOS, HABITAÇÃO E URBANISMO					
Aplicação Programada	Proj/Ativ	Finalidade	Categoria	Detalhada	Total Grupo	Total Categ.	Total Func.
F.R. - C.A.							
Construção e Reforma de Praças, Parques e Jardins	15.452.0004.1024.0000						106.000,00
Man. de Praças, Parques e Jardins	15.452.0004.2057.0000						5.000,00
3 DESPESAS CORREN'						5.000,00	
3 OUTRAS DESPESAS CORRENTES					5.000,00		
OUTROS SERVIÇOS DE TERCEIROS - PESSOA FÍSICA	1.500.00.999.0000	3.3.90.36.00	5.000,00				
Man. dos Serviços de Limpeza Pública	15.452.0007.2058.0000						95.000,00
3 DESPESAS CORREN'						95.000,00	
3 OUTRAS DESPESAS CORRENTES					95.000,00		
MATERIAL DE CONSUMO	1.500.00.999.0000	3.3.90.30.00	5.000,00				
OUTROS SERVIÇOS DE TERCEIROS - PESSOA FÍSICA	1.500.00.999.0000	3.3.90.36.00	80.000,00				
OUTROS SERVIÇOS DE TERCEIROS - PESSOA JURÍDICA	1.500.00.999.0000	3.3.90.39.00	10.000,00				
Construção, Recuperação e Conservação de Calçamento	15.452.0013.1010.0000						10.000,00
4 DESPESAS DE CAPIT						10.000,00	
4 INVESTIMENTOS					10.000,00		
OBRAS E INSTALAÇÕES	1.500.00.999.0000	4.4.90.51.00	10.000,00				
Abertura de Ruas e Avenidas	15.452.0013.1011.0000						25.000,00
4 DESPESAS DE CAPIT						25.000,00	
4 INVESTIMENTOS					25.000,00		
OBRAS E INSTALAÇÕES	1.500.00.999.0000	4.4.90.51.00	25.000,00				
Recup. e Conservação de Calçamento	15.452.0013.2053.0000						58.000,00
3 DESPESAS CORREN'						58.000,00	
3 OUTRAS DESPESAS CORRENTES					58.000,00		
MATERIAL DE CONSUMO	1.500.00.999.0000	3.3.90.30.00	30.000,00				
OUTROS SERVIÇOS DE TERCEIROS - PESSOA FÍSICA	1.500.00.999.0000	3.3.90.36.00	15.000,00				
OUTROS SERVIÇOS DE TERCEIROS - PESSOA JURÍDICA	1.500.00.999.0000	3.3.90.39.00	13.000,00				
Construção de Unidades Habitacionais	16.482.0018.1009.0000						200.000,00
4 DESPESAS DE CAPIT						200.000,00	
4 INVESTIMENTOS					200.000,00		
OBRAS E INSTALAÇÕES	1.500.00.999.0000	4.4.90.51.00	200.000,00				
Construção, Recuperação e Conservação de Pontes e Obras de Arte	17.511.0016.1007.0000						25.000,00
4 DESPESAS DE CAPIT						25.000,00	
4 INVESTIMENTOS					25.000,00		
OBRAS E INSTALAÇÕES	1.500.00.999.0000	4.4.90.51.00	25.000,00				
Construção de Pontes e Boeiros	17.511.0016.1015.0000						25.000,00
4 DESPESAS DE CAPIT						25.000,00	
4 INVESTIMENTOS					25.000,00		
OBRAS E INSTALAÇÕES	1.500.00.999.0000	4.4.90.51.00	25.000,00				
Recuperação de Pontes e Boeiros	17.511.0016.2064.0000						80.000,00

(Continua na página seguinte)

LOA 2026
PASSAGEM FRANCA DO PIAUÍ - PI
PREFEITURA MUN. DE PASSAGEM FRANCA DO PIAUÍ

RUA FRANCISCO MELO, S/N, CENTRO - CNPJ:41522186/0001-26

Orçamento Programa - Exercício de 2026

Página 17

QUADRO AUXILIAR DE DETALHAMENTO DA DESPESA

PODER	02	PODER EXECUTIVO					
ORGÃO	11	SECRETARIA DE OBRAS, SERV. PÚBLICOS, HABITAÇÃO E URBANISMO					
UNIDADE	00	SECRETARIA DE OBRAS, SERV. PÚBLICOS, HABITAÇÃO E URBANISMO					
Aplicação Programada	Proj/Ativ	Finalidade	Categoria	Detalhada	TotalGrupo	Total Categ.	Total Func.
			F.R. - C.A.				
Recuperação de Pontes e Boeiros	17.511.0016.2064.0000						80.000,00
3 DESPESAS CORREN'						80.000,00	
3 OUTRAS DESPESAS CORRENTES					80.000,00		
MATERIAL DE CONSUMO		1.500.00.999.000	3.3.90.30.00	20.000,00			
OUTROS SERVIÇOS DE TERCEIROS - PESSOA FÍSICA		1.500.00.999.000	3.3.90.36.00	10.000,00			
OUTROS SERVIÇOS DE TERCEIROS - PESSOA JURÍDICA		1.500.00.999.000	3.3.90.39.00	50.000,00			
Construção e Melhorias de Galerias	17.512.0016.1012.0000					15.000,00	15.000,00
4 DESPESAS DE CAPIT					15.000,00		
4 INVESTIMENTOS						15.000,00	
OBRAS E INSTALAÇÕES		1.500.00.999.000	4.4.90.51.00	15.000,00			
Const. de Açudes, Barragens e Reservatórios	17.544.0014.1001.0000					10.000,00	10.000,00
4 DESPESAS DE CAPIT					10.000,00		
4 INVESTIMENTOS						10.000,00	
OBRAS E INSTALAÇÕES		1.500.00.999.000	4.4.90.51.00	10.000,00			
Man. Sist. Simp. de Abastecimento de Água	17.544.0014.2062.0000					40.000,00	40.000,00
3 DESPESAS CORREN'					40.000,00		
3 OUTRAS DESPESAS CORRENTES						40.000,00	
MATERIAL DE CONSUMO		1.500.00.999.000	3.3.90.30.00	15.000,00			
OUTROS SERVIÇOS DE TERCEIROS - PESSOA FÍSICA		1.500.00.999.000	3.3.90.36.00	15.000,00			
OUTROS SERVIÇOS DE TERCEIROS - PESSOA JURÍDICA		1.500.00.999.000	3.3.90.39.00	10.000,00			
Implantação e Ampliação da Rede de Eletrificação Rural	25.752.0038.1008.0000					10.000,00	10.000,00
4 DESPESAS DE CAPIT					10.000,00		
4 INVESTIMENTOS						10.000,00	
OBRAS E INSTALAÇÕES		1.500.00.999.000	4.4.90.51.00	10.000,00			
Encargos com Rede de Iluminação Pública	25.752.0039.2056.0000					140.000,00	140.000,00
3 DESPESAS CORREN'					140.000,00		
3 OUTRAS DESPESAS CORRENTES						140.000,00	
MATERIAL DE CONSUMO		1.500.00.999.000	3.3.90.30.00	10.000,00			
OUTROS SERVIÇOS DE TERCEIROS - PESSOA FÍSICA		1.500.00.999.000	3.3.90.36.00	10.000,00			
OUTROS SERVIÇOS DE TERCEIROS - PESSOA JURÍDICA		1.500.00.999.000	3.3.90.39.00	120.000,00			
Construção, Restauração de Estradas Vicinais	26.782.0015.1014.0000					200.000,00	200.000,00
4 DESPESAS DE CAPIT					200.000,00		
4 INVESTIMENTOS						200.000,00	
OBRAS E INSTALAÇÕES		1.500.00.999.000	4.4.90.51.00	200.000,00			
Recup. Manut. de Estradas Municipais	26.782.0015.2063.0000					35.000,00	35.000,00
3 DESPESAS CORREN'					35.000,00		
3 OUTRAS DESPESAS CORRENTES						35.000,00	
MATERIAL DE CONSUMO		1.500.00.999.000	3.3.90.30.00	10.000,00			
OUTROS SERVIÇOS DE TERCEIROS - PESSOA FÍSICA		1.500.00.999.000	3.3.90.36.00	10.000,00			
OUTROS SERVIÇOS DE TERCEIROS - PESSOA JURÍDICA		1.500.00.999.000	3.3.90.39.00	15.000,00			

(Continua na página seguinte)

LOA 2026**PASSAGEM FRANCA DO PIAUÍ - PI****PREFEITURA MUN. DE PASSAGEM FRANCA DO PIAUÍ**

RUA FRANCISCO MELO, S/N, CENTRO - CNPJ:41522186/0001-26

Orçamento Programa - Exercício de 2026

Página 18

QUADRO AUXILIAR DE DETALHAMENTO DA DESPESA

PODER	02	PODER EXECUTIVO
ORGÃO	11	SECRETARIA DE OBRAS, SERV. PÚBLICOS, HABITAÇÃO E URBANISMO
UNIDADE	00	SECRETARIA DE OBRAS, SERV. PÚBLICOS, HABITAÇÃO E URBANISMO

Aplicacao Programada	Proj/Ativ	Finalidade	Categoria	Detalhada	TotalGrupo	Total Categ.	Total Func.
F.R. - C.A.							
Construção de Balneário	27.695.0040.1016.0000						75.000,00
4 DESPESAS DE CAPIT						75.000,00	
4 INVESTIMENTOS					75.000,00		
OBRAS E INSTALAÇÕES		1.500.00.999.000	4.4.90.51.00	50.000,00			
OBRAS E INSTALAÇÕES		1.755.05.999.000	4.4.90.51.00	25.000,00			
TOTAL							2.040.000,00

(Continua na página seguinte)



LOA 2026

PASSAGEM FRANCA DO PIAUÍ - PI

PREFEITURA MUN. DE PASSAGEM FRANCA DO PIAUÍ

RUA FRANCISCO MELO, S/N, CENTRO - CNPJ:41522186/0001-26

Orçamento Programa - Exercício de 2026

Página 19

QUADRO AUXILIAR DE DETALHAMENTO DA DESPESA

PODER	02	PODER EXECUTIVO
ORGÃO	12	SECRETARIA DE AGRICULTURA E ABASTECIMENTO
UNIDADE	00	SECRETARIA DE AGRICULTURA, ABASTECIMENTO

Aplicacao Programada	Proj/Ativ	Finalidade	Categoria	Detalhada	TotalGrupo	Total Categ.	Total Func.
F.R. - C.A.							
AQUISIÇÃO DE MATERIAS PERMANENTES	20.122.0005.1049.0000						20.000,00
4 DESPESAS DE CAPIT						20.000,00	
4 INVESTIMENTOS					20.000,00		
EQUIPAMENTOS E MATERIAL PERMANENTE		1.500.00.999.000	4.4.90.52.00	20.000,00			
Encargos da Secretaria de Agricultura	20.122.0005.2025.0000						210.000,00
3 DESPESAS CORREN'						210.000,00	
1 PESSOAL E ENCARGOS SOCIAIS					150.000,00		
VENCIMENTOS E VANTAGENS FIXAS - PESSOAL CIVIL		1.500.00.999.000	3.1.90.11.00	150.000,00			
3 OUTRAS DESPESAS CORRENTES					60.000,00		
DIÁRIAS - CIVIL		1.500.00.999.000	3.3.90.14.00	10.000,00			
MATERIAL DE CONSUMO		1.500.00.999.000	3.3.90.30.00	15.000,00			
OUTROS SERVIÇOS DE TERCEIROS - PESSOA FÍSICA		1.500.00.999.000	3.3.90.36.00	15.000,00			
OUTROS SERVIÇOS DE TERCEIROS - PESSOA JURÍDICA		1.500.00.999.000	3.3.90.39.00	20.000,00			
Construção e Reforma de Mercados Públicos e Feiras	20.605.0013.1002.0000						20.000,00
4 DESPESAS DE CAPIT						20.000,00	
4 INVESTIMENTOS					20.000,00		
OBRAS E INSTALAÇÕES		1.500.00.999.000	4.4.90.51.00	20.000,00			
Reforma de Mercados Públicos	20.605.0013.2030.0000						70.000,00
3 DESPESAS CORREN'						70.000,00	
3 OUTRAS DESPESAS CORRENTES					70.000,00		
MATERIAL DE CONSUMO		1.500.00.999.000	3.3.90.30.00	30.000,00			
OUTROS SERVIÇOS DE TERCEIROS - PESSOA FÍSICA		1.500.00.999.000	3.3.90.36.00	25.000,00			
OUTROS SERVIÇOS DE TERCEIROS - PESSOA JURÍDICA		1.500.00.999.000	3.3.90.39.00	15.000,00			
Man. de Matadouro Público	20.605.0023.2029.0000						35.000,00
3 DESPESAS CORREN'						35.000,00	
3 OUTRAS DESPESAS CORRENTES					35.000,00		
MATERIAL DE CONSUMO		1.500.00.999.000	3.3.90.30.00	15.000,00			
OUTROS SERVIÇOS DE TERCEIROS - PESSOA FÍSICA		1.500.00.999.000	3.3.90.36.00	10.000,00			
OUTROS SERVIÇOS DE TERCEIROS - PESSOA JURÍDICA		1.500.00.999.000	3.3.90.39.00	10.000,00			
Man. de Canteiro de Mudaz/Hortas Comunitárias	20.606.0022.2027.0000						34.000,00
3 DESPESAS CORREN'						34.000,00	
3 OUTRAS DESPESAS CORRENTES					34.000,00		
MATERIAL DE CONSUMO		1.500.00.999.000	3.3.90.30.00	18.000,00			
OUTROS SERVIÇOS DE TERCEIROS - PESSOA FÍSICA		1.500.00.999.000	3.3.90.36.00	16.000,00			
Programa de Apoio a Agricultura	20.606.0022.2031.0000						59.000,00
3 DESPESAS CORREN'						59.000,00	
3 OUTRAS DESPESAS CORRENTES					59.000,00		
MATERIAL DE CONSUMO		1.500.00.999.000	3.3.90.30.00	16.000,00			
OUTROS SERVIÇOS DE TERCEIROS - PESSOA FÍSICA		1.500.00.999.000	3.3.90.36.00	18.000,00			
OUTROS SERVIÇOS DE TERCEIROS - PESSOA JURÍDICA		1.500.00.999.000	3.3.90.39.00	25.000,00			
Programa de Assistência ao Pequeno Produtor	20.606.0022.2033.0000						70.000,00
3 DESPESAS CORREN'						70.000,00	

(Continua na página seguinte)

LOA 2026**PASSAGEM FRANCA DO PIAUÍ - PI****PREFEITURA MUN. DE PASSAGEM FRANCA DO PIAUÍ**

RUA FRANCISCO MELO, S/N, CENTRO - CNPJ:41522186/0001-26

Orçamento Programa - Exercício de 2026

Página 20

QUADRO AUXILIAR DE DETALHAMENTO DA DESPESA

PODER	02	PODER EXECUTIVO
ORGÃO	12	SECRETARIA DE AGRICULTURA E ABASTECIMENTO
UNIDADE	00	SECRETARIA DE AGRICULTURA, ABASTECIMENTO

Aplicacao Programada	Proj/Ativ	Finalidade	Categoria	Detalhada	TotalGrupo	Total Categ.	Total Func.
F.R. - C.A.							
Programa de Assistência ao Pequeno Produtor	20.606.0022.2033.0000						70.000,00
3 DESPESAS CORREN'						70.000,00	
3 OUTRAS DESPESAS CORRENTES					70.000,00		
MATERIAL DE CONSUMO		1.500.00.999.000	3.3.90.30.00	15.000,00			
OUTROS SERVIÇOS DE TERCEIROS - PESSOA FÍSICA		1.500.00.999.000	3.3.90.36.00	25.000,00			
OUTROS SERVIÇOS DE TERCEIROS - PESSOA JURÍDICA		1.500.00.999.000	3.3.90.39.00	30.000,00			
Manutenção do Setor de Transportes	26.122.0005.1045.0000						243.000,00
3 DESPESAS CORREN'						243.000,00	
1 PESSOAL E ENCARGOS SOCIAIS					125.000,00		
CONTRATAÇÃO POR TEMPO DETERMINADO		1.500.00.999.000	3.1.90.04.00	25.000,00			
VENCIMENTOS E VANTAGENS FIXAS - PESSOAL CIVIL		1.500.00.999.000	3.1.90.11.00	100.000,00			
3 OUTRAS DESPESAS CORRENTES					118.000,00		
OUTROS SERVIÇOS DE TERCEIROS - PESSOA FÍSICA		1.500.00.999.000	3.3.90.36.00	18.000,00			
OUTROS SERVIÇOS DE TERCEIROS - PESSOA JURÍDICA		1.500.00.999.000	3.3.90.39.00	100.000,00			
TOTAL							761.000,00

(Continua na página seguinte)



LOA 2026

PASSAGEM FRANCA DO PIAUÍ - PI

PREFEITURA MUN. DE PASSAGEM FRANCA DO PIAUÍ

RUA FRANCISCO MELO, S/N, CENTRO - CNPJ:41522186/0001-26

Orçamento Programa - Exercício de 2026

Página 21

QUADRO AUXILIAR DE DETALHAMENTO DA DESPESA

PODER	02	PODER EXECUTIVO
ORGÃO	15	FUNDO MUN. DES. EDUC. BÁSICA VLR PROFIS. EDUCAÇÃO - FUNDEB
UNIDADE	00	FUNDO MUN. DES. EDUCAÇÃO BÁSICA VLR PRO

Aplicacao Programada	Proj/Ativ	Finalidade	Categoria	Detalhada	TotalGrupo	Total Categ.	Total Func.
F.R. - C.A.							
Construção e Ampliação de Unidades Escolares	12.361.0009.1003.0000						300.000,00
4 DESPESAS DE CAPIT						300.000,00	
4 INVESTIMENTOS					300.000,00		
OBRAS E INSTALAÇÕES		1.540.01.999.000	4.4.90.51.00	300.000,00			
MANUTENÇÃO DO FUNDEB 30%	12.361.0009.2041.0000						300.000,00
3 DESPESAS CORREN'						300.000,00	
3 OUTRAS DESPESAS CORRENTES					300.000,00		
OUTROS SERVIÇOS DE TERCEIROS - PESSOA FÍSICA		1.540.01.999.000	3.3.90.36.00	300.000,00			
Treinamento e Capacitação de Pessoal	12.361.0027.2016.0000						300.000,00
3 DESPESAS CORREN'						300.000,00	
3 OUTRAS DESPESAS CORRENTES					300.000,00		
PASSAGENS E DESPESAS COM LOCOMOÇÃO		1.540.01.999.000	3.3.90.33.00	100.000,00			
SERVIÇOS DE CONSULTORIA		1.540.01.999.000	3.3.90.35.00	200.000,00			
Construção e Ampliação de Unidades Escolares	12.361.0030.1003.0000						200.000,00
4 DESPESAS DE CAPIT						200.000,00	
4 INVESTIMENTOS					200.000,00		
OBRAS E INSTALAÇÕES		1.543.01.999.000	4.4.90.51.00	200.000,00			
AQUISIÇÃO DE MATERIAS PERMANENTES	12.361.0030.1049.0000						200.000,00
4 DESPESAS DE CAPIT						200.000,00	
4 INVESTIMENTOS					200.000,00		
EQUIPAMENTOS E MATERIAL PERMANENTE		1.543.01.999.000	4.4.90.52.00	200.000,00			
MANUTENÇÃO DO FUNDEB 70%	12.361.0030.2037.0000						2.098.000,00
3 DESPESAS CORREN'						2.098.000,00	
1 PESSOAL E ENCARGOS SOCIAIS					2.090.000,00		
VENCIMENTOS E VANTAGENS FIXAS - PESSOAL CIVIL		1.541.01.230.000	3.1.90.11.00	1.060.000,00			
OBRIGAÇÕES PATRONAIS		1.540.01.230.000	3.1.90.13.00	300.000,00			
OBRIGAÇÕES PATRONAIS		1.541.01.230.000	3.1.90.13.00	80.000,00			
INDENIZAÇÕES E RESTITUIÇÕES TRABALHISTAS		1.540.01.999.000	3.1.90.94.00	200.000,00			
CONTRIBUIÇÕES PATRONAIS		1.540.01.230.000	3.1.91.13.00	200.000,00			
CONTRIBUIÇÕES PATRONAIS		1.541.01.230.000	3.1.91.13.00	250.000,00			
3 OUTRAS DESPESAS CORRENTES					8.000,00		
OUTROS BENEFÍCIOS ASSISTENCIAIS DO SERVIDOR E DO MILIT		1.540.01.999.000	3.3.90.08.00	8.000,00			
MANUTENÇÃO DO FUNDEB 30%	12.361.0030.2041.0000						1.782.000,00
3 DESPESAS CORREN'						1.782.000,00	
1 PESSOAL E ENCARGOS SOCIAIS					882.000,00		
VENCIMENTOS E VANTAGENS FIXAS - PESSOAL CIVIL		1.541.01.230.000	3.1.90.11.00	402.000,00			
OBRIGAÇÕES PATRONAIS		1.541.01.230.000	3.1.90.13.00	80.000,00			
CONTRIBUIÇÕES PATRONAIS		1.540.01.230.000	3.1.91.13.00	300.000,00			
CONTRIBUIÇÕES PATRONAIS		1.541.01.230.000	3.1.91.13.00	100.000,00			

(Continua na página seguinte)

LOA 2026**PASSAGEM FRANCA DO PIAUÍ - PI****PREFEITURA MUN. DE PASSAGEM FRANCA DO PIAUÍ**

RUA FRANCISCO MELO, S/N, CENTRO - CNPJ:41522186/0001-26

Orçamento Programa - Exercício de 2026

Página 22

QUADRO AUXILIAR DE DETALHAMENTO DA DESPESA

PODER	02	PODER EXECUTIVO					
ORGÃO	15	FUNDO MUN. DES. EDUC. BÁSICA VLR PROFIS. EDUCAÇÃO - FUNDEB					
UNIDADE	00	FUNDO MUN. DES. EDUCAÇÃO BÁSICA VLR PRO					
Aplicacao Programada	Proj/Ativ	Finalidade	Categoria	Detalhada	TotalGrupo	Total Categ.	Total Func.
F.R. - C.A.							
MANUTENÇÃO DO FUNDEB 30%	12.361.0030.2041.0000						1.782.000,00
3 DESPESAS CORREN'						1.782.000,00	
3 OUTRAS DESPESAS CORRENTES					900.000,00		
OUTROS BENEFÍCIOS ASSISTENCIAIS DO SERVIDOR E DO MILIT/		1.540.01.999.000	3.3.90.08.00	100.000,00			
DIÁRIAS - CIVIL		1.543.01.999.000	3.3.90.14.00	50.000,00			
MATERIAL DE CONSUMO		1.543.01.999.000	3.3.90.30.00	220.000,00			
OUTROS SERVIÇOS DE TERCEIROS - PESSOA FÍSICA		1.543.01.999.000	3.3.90.36.00	30.000,00			
OUTROS SERVIÇOS DE TERCEIROS - PESSOA JURÍDICA		1.540.01.999.000	3.3.90.39.00	400.000,00			
OUTROS SERVIÇOS DE TERCEIROS - PESSOA JURÍDICA		1.543.01.999.000	3.3.90.39.00	100.000,00			
REMUNERAÇÃO DOS PROFISSIONAIS DA ED. BÁSICA - 70%	12.361.0030.2095.0000						8.200.000,00
3 DESPESAS CORREN'						8.200.000,00	
1 PESSOAL E ENCARGOS SOCIAIS					8.200.000,00		
CONTRATAÇÃO POR TEMPO DETERMINADO		1.540.01.230.000	3.1.90.04.00	100.000,00			
VENCIMENTOS E VANTAGENS FIXAS - PESSOAL CIVIL		1.540.01.230.000	3.1.90.11.00	7.000.000,00			
VENCIMENTOS E VANTAGENS FIXAS - PESSOAL CIVIL		1.542.01.230.000	3.1.90.11.00	1.100.000,00			
REMUNERAÇÃO DOS PROFISSIONAIS DA ED. BÁSICA - 30%	12.361.0030.2096.0000						75.000,00
3 DESPESAS CORREN'						75.000,00	
1 PESSOAL E ENCARGOS SOCIAIS					75.000,00		
CONTRATAÇÃO POR TEMPO DETERMINADO		1.540.01.230.000	3.1.90.04.00	50.000,00			
VENCIMENTOS E VANTAGENS FIXAS - PESSOAL CIVIL		1.542.01.230.000	3.1.90.11.00	25.000,00			
AQUISIÇÃO DE MATERIAS PERMANENTES	12.361.0031.1049.0000						200.000,00
4 DESPESAS DE CAPIT						200.000,00	
4 INVESTIMENTOS					200.000,00		
EQUIPAMENTOS E MATERIAL PERMANENTE		1.540.01.999.000	4.4.90.52.00	200.000,00			
MANUTENÇÃO DO FUNDEB 30%	12.361.0031.2041.0000						1.335.000,00
3 DESPESAS CORREN'						1.335.000,00	
1 PESSOAL E ENCARGOS SOCIAIS					20.000,00		
OBRIGAÇÕES PATRONAIS		1.540.01.230.000	3.1.90.13.00	20.000,00			
3 OUTRAS DESPESAS CORRENTES					1.315.000,00		
DIÁRIAS - CIVIL		1.540.01.999.000	3.3.90.14.00	15.000,00			
MATERIAL DE CONSUMO		1.540.01.999.000	3.3.90.30.00	600.000,00			
SERVIÇOS DE CONSULTORIA		1.540.01.999.000	3.3.90.35.00	200.000,00			
OUTROS SERVIÇOS DE TERCEIROS - PESSOA FÍSICA		1.541.01.999.000	3.3.90.36.00	200.000,00			
OUTROS SERVIÇOS DE TERCEIROS - PESSOA JURÍDICA		1.541.01.999.000	3.3.90.39.00	300.000,00			
REMUNERAÇÃO DOS PROFISSIONAIS DA ED. BÁSICA - 30%	12.361.0031.2096.0000						2.000.000,00
3 DESPESAS CORREN'						2.000.000,00	
1 PESSOAL E ENCARGOS SOCIAIS					2.000.000,00		
VENCIMENTOS E VANTAGENS FIXAS - PESSOAL CIVIL		1.540.01.230.000	3.1.90.11.00	2.000.000,00			
MANUTENÇÃO DO FUNDEB 30%	12.361.0032.2041.0000						168.000,00
3 DESPESAS CORREN'						168.000,00	

(Continua na página seguinte)

LOA 2026

PASSAGEM FRANCA DO PIAUÍ - PI

PREFEITURA MUN. DE PASSAGEM FRANCA DO PIAUÍ

RUA FRANCISCO MELO, S/N, CENTRO - CNPJ:41522186/0001-26

Orçamento Programa - Exercício de 2026

Página 23

QUADRO AUXILIAR DE DETALHAMENTO DA DESPESA

PODER	02	PODER EXECUTIVO
ORGÃO	15	FUNDO MUN. DES. EDUC. BÁSICA VLR PROFIS. EDUCAÇÃO - FUNDEB
UNIDADE	00	FUNDO MUN. DES. EDUCAÇÃO BÁSICA VLR PRO

Aplicacao Programada	Proj/Ativ	Finalidade	Categoria	Detalhada	TotalGrupo	Total Categ.	Total Func.
F.R. - C.A.							
MANUTENÇÃO DO FUNDEB 30%	12.361.0032.2041.0000						168.000,00
3 DESPESAS CORREN'						168.000,00	
3 OUTRAS DESPESAS CORRENTES					168.000,00		
MATERIAL DE CONSUMO		1.541.01.999.000	3.3.90.30.00	168.000,00			
MANUTENÇÃO E DESENVOLVIMENTO DO ENSINO	12.361.0052.2110.0000						1.360.000,00
3 DESPESAS CORREN'						1.320.000,00	
1 PESSOAL E ENCARGOS SOCIAIS					1.070.000,00		
VENCIMENTOS E VANTAGENS FIXAS - PESSOAL CIVIL		1.546.01.999.000	3.1.90.11.00	1.000.000,00			
OBRIGAÇÕES PATRONAIS		1.546.01.999.000	3.1.90.13.00	20.000,00			
CONTRIBUIÇÕES PATRONAIS		1.546.01.999.000	3.1.91.13.00	50.000,00			
3 OUTRAS DESPESAS CORRENTES					250.000,00		
MATERIAL DE CONSUMO		1.546.01.999.000	3.3.90.30.00	50.000,00			
OUTROS SERVIÇOS DE TERCEIROS - PESSOA FÍSICA		1.546.01.999.000	3.3.90.36.00	100.000,00			
OUTROS SERVIÇOS DE TERCEIROS - PESSOA JURÍDICA		1.546.01.999.000	3.3.90.39.00	100.000,00			
4 DESPESAS DE CAPIT						40.000,00	
4 INVESTIMENTOS					40.000,00		
OBRAS E INSTALAÇÕES		1.546.01.999.000	4.4.90.51.00	20.000,00			
EQUIPAMENTOS E MATERIAL PERMANENTE		1.546.01.999.000	4.4.90.52.00	20.000,00			
Construção e Ampliação de Unidades Escolares	12.365.0029.1003.0000						550.000,00
4 DESPESAS DE CAPIT						550.000,00	
4 INVESTIMENTOS					550.000,00		
OBRAS E INSTALAÇÕES		1.542.01.999.000	4.4.90.51.00	350.000,00			
OBRAS E INSTALAÇÕES		1.542.01.999.000	4.4.90.51.00	200.000,00			
AQUISIÇÃO DE MATERIAS PERMANENTES	12.365.0029.1049.0000						305.000,00
4 DESPESAS DE CAPIT						305.000,00	
4 INVESTIMENTOS					305.000,00		
EQUIPAMENTOS E MATERIAL PERMANENTE		1.542.01.999.000	4.4.90.52.00	250.000,00			
EQUIPAMENTOS E MATERIAL PERMANENTE		1.542.01.999.000	4.4.90.52.00	55.000,00			
MANUTENÇÃO DO FUNDEB 70%	12.365.0029.2037.0000						1.070.000,00
3 DESPESAS CORREN'						1.070.000,00	
1 PESSOAL E ENCARGOS SOCIAIS					1.070.000,00		
VENCIMENTOS E VANTAGENS FIXAS - PESSOAL CIVIL		1.542.01.230.000	3.1.90.11.00	1.000.000,00			
OBRIGAÇÕES PATRONAIS		1.542.01.230.000	3.1.90.13.00	20.000,00			
CONTRIBUIÇÕES PATRONAIS		1.542.01.230.000	3.1.91.13.00	50.000,00			
MANUTENÇÃO DO FUNDEB 30%	12.365.0029.2041.0000						550.000,00
3 DESPESAS CORREN'						550.000,00	
1 PESSOAL E ENCARGOS SOCIAIS					10.000,00		
VENCIMENTOS E VANTAGENS FIXAS - PESSOAL CIVIL		1.542.01.230.000	3.1.90.11.00	10.000,00			
3 OUTRAS DESPESAS CORRENTES					540.000,00		
MATERIAL DE CONSUMO		1.542.01.999.000	3.3.90.30.00	10.000,00			
MATERIAL DE CONSUMO		1.542.01.999.000	3.3.90.30.00	200.000,00			
OUTROS SERVIÇOS DE TERCEIROS - PESSOA FÍSICA		1.542.01.999.000	3.3.90.36.00	150.000,00			
OUTROS SERVIÇOS DE TERCEIROS - PESSOA FÍSICA		1.542.01.999.000	3.3.90.36.00	10.000,00			
OUTROS SERVIÇOS DE TERCEIROS - PESSOA JURÍDICA		1.542.01.999.000	3.3.90.39.00	150.000,00			
OUTROS SERVIÇOS DE TERCEIROS - PESSOA JURÍDICA		1.542.01.999.000	3.3.90.39.00	20.000,00			

(Continua na página seguinte)

LOA 2026**PASSAGEM FRANCA DO PIAUÍ - PI****PREFEITURA MUN. DE PASSAGEM FRANCA DO PIAUÍ**

RUA FRANCISCO MELO, S/N, CENTRO - CNPJ:41522186/0001-26

Orçamento Programa - Exercício de 2026

Página 24

QUADRO AUXILIAR DE DETALHAMENTO DA DESPESA

PODER	02	PODER EXECUTIVO					
ORGÃO	15	FUNDO MUN. DES. EDUC. BÁSICA VLR PROFIS. EDUCAÇÃO - FUNDEB					
UNIDADE	00	FUNDO MUN. DES. EDUCAÇÃO BÁSICA VLR PRO					
Aplicacao Programada	Proj/Ativ	Finalidade	Categoria	Detalhada	TotalGrupo	Total Categ.	Total Func.
		F.R. - C.A.					
MANUTENÇÃO DO FUNDEB 30%	12.365.0029.2041.0000						550.000,00
REMUNERAÇÃO DOS PROFISSIONAIS DA ED. BÁSICA - 70%	12.365.0029.2095.0000						1.000.000,00
3	DESPESAS CORREN'					1.000.000,00	
1	PESSOAL E ENCARGOS SOCIAIS				1.000.000,00		
	CONTRATAÇÃO POR TEMPO DETERMINADO	1.540.01.230.000	3.1.90.04.00	25.000,00			
	CONTRATAÇÃO POR TEMPO DETERMINADO	1.540.01.230.000	3.1.90.04.00	25.000,00			
	VENCIMENTOS E VANTAGENS FIXAS - PESSOAL CIVIL	1.540.01.230.000	3.1.90.11.00	500.000,00			
	VENCIMENTOS E VANTAGENS FIXAS - PESSOAL CIVIL	1.540.01.230.000	3.1.90.11.00	400.000,00			
	OBRIGAÇÕES PATRONAIS	1.540.01.230.000	3.1.90.13.00	50.000,00			
REMUNERAÇÃO DOS PROFISSIONAIS DA ED. BÁSICA - 30%	12.365.0029.2096.0000						420.000,00
3	DESPESAS CORREN'					420.000,00	
1	PESSOAL E ENCARGOS SOCIAIS				420.000,00		
	CONTRATAÇÃO POR TEMPO DETERMINADO	1.540.01.230.000	3.1.90.04.00	50.000,00			
	CONTRATAÇÃO POR TEMPO DETERMINADO	1.540.01.230.000	3.1.90.04.00	100.000,00			
	VENCIMENTOS E VANTAGENS FIXAS - PESSOAL CIVIL	1.540.01.230.000	3.1.90.11.00	250.000,00			
	VENCIMENTOS E VANTAGENS FIXAS - PESSOAL CIVIL	1.540.01.230.000	3.1.90.11.00	10.000,00			
	OBRIGAÇÕES PATRONAIS	1.540.01.230.000	3.1.90.13.00	10.000,00			
TOTAL							22.413.000,00

(Continua na página seguinte)

LOA 2026

PASSAGEM FRANCA DO PIAUÍ - PI

PREFEITURA MUN. DE PASSAGEM FRANCA DO PIAUÍ
RUA FRANCISCO MELO, S/N, CENTRO - CNPJ:41522186/0001-26

Orçamento Programa - Exercício de 2026

Página 25

QUADRO AUXILIAR DE DETALHAMENTO DA DESPESA

PODER	02	PODER EXECUTIVO
ORGÃO	16	FUNDO MUNICIPAL DE ASSISTÊNCIA SOCIAL - FMAS
UNIDADE	00	FUNDO MUNICIPAL DE ASSISTÊNCIA SOCIAL

Aplicação Programada	Proj/Ativ	Finalidade	Categoria	Detalhada	TotalGrupo	Total Categ.	Total Func.
F.R. - C.A.							
Man. do Conselho Mun. de Assistência Social	08.243.0003.2080.0000						75.000,00
3	DESPESAS CORREN						75.000,00
1	PESSOAL E ENCARGOS SOCIAIS				40.000,00		
	CONTRATAÇÃO POR TEMPO DETERMINADO	1.500.00.999.000	3.1.90.04.00	25.000,00			
	CONTRATAÇÃO POR TEMPO DETERMINADO	1.660.04.999.000	3.1.90.04.00	15.000,00			
3	OUTRAS DESPESAS CORRENTES				35.000,00		
	DIÁRIAS - CIVIL	1.500.00.999.000	3.3.90.14.00	5.000,00			
	MATERIAL DE CONSUMO	1.500.00.999.000	3.3.90.30.00	2.000,00			
	MATERIAL DE CONSUMO	1.660.04.999.000	3.3.90.30.00	20.000,00			
	OUTROS SERVIÇOS DE TERCEIROS - PESSOA FÍSICA	1.500.00.999.000	3.3.90.36.00	2.000,00			
	OUTROS SERVIÇOS DE TERCEIROS - PESSOA FÍSICA	1.660.04.999.000	3.3.90.36.00	2.000,00			
	OUTROS SERVIÇOS DE TERCEIROS - PESSOA JURÍDICA	1.500.00.999.000	3.3.90.39.00	2.000,00			
	OUTROS SERVIÇOS DE TERCEIROS - PESSOA JURÍDICA	1.660.04.999.000	3.3.90.39.00	2.000,00			
Manutenção do Conselho Tutelar	08.243.0020.2074.0000						203.250,00
3	DESPESAS CORREN					203.250,00	
1	PESSOAL E ENCARGOS SOCIAIS				158.250,00		
	CONTRATAÇÃO POR TEMPO DETERMINADO	1.660.04.999.000	3.1.90.04.00	2.000,00			
	VENCIMENTOS E VANTAGENS FIXAS - PESSOAL CIVIL	1.660.04.999.000	3.1.90.11.00	56.250,00			
	INDENIZAÇÕES E RESTITUIÇÕES TRABALHISTAS	1.500.00.999.000	3.1.90.94.00	100.000,00			
3	OUTRAS DESPESAS CORRENTES				45.000,00		
	MATERIAL DE CONSUMO	1.660.04.999.000	3.3.90.30.00	15.000,00			
	OUTROS SERVIÇOS DE TERCEIROS - PESSOA FÍSICA	1.660.04.999.000	3.3.90.36.00	15.000,00			
	OUTROS SERVIÇOS DE TERCEIROS - PESSOA JURÍDICA	1.660.04.999.000	3.3.90.39.00	15.000,00			
CONSTRUÇÃO, REFORMA E AMP. DE PRÉDIOS PÚBLICOS	08.244.0003.1048.0000						46.000,00
4	DESPESAS DE CAPIT					46.000,00	
4	INVESTIMENTOS				46.000,00		
	OBRAS E INSTALAÇÕES	1.660.04.999.000	4.4.90.51.00	6.000,00			
	OBRAS E INSTALAÇÕES	1.661.04.999.000	4.4.90.51.00	20.000,00			
	OBRAS E INSTALAÇÕES	1.669.04.999.000	4.4.90.51.00	20.000,00			
AQUISIÇÃO DE MATERIAS PERMANENTES	08.244.0003.1049.0000						53.000,00
4	DESPESAS DE CAPIT					53.000,00	
4	INVESTIMENTOS				53.000,00		
	EQUIPAMENTOS E MATERIAL PERMANENTE	1.660.04.999.000	4.4.90.52.00	8.000,00			
	EQUIPAMENTOS E MATERIAL PERMANENTE	1.661.04.999.000	4.4.90.52.00	20.000,00			
	EQUIPAMENTOS E MATERIAL PERMANENTE	1.669.04.999.000	4.4.90.52.00	25.000,00			
Manut. das Ativ. do Fundo Mun. de Assis. Social - FMAS	08.244.0003.2075.0000						100.000,00
3	DESPESAS CORREN					100.000,00	
3	OUTRAS DESPESAS CORRENTES				100.000,00		
	MATERIAL DE CONSUMO	1.661.04.999.000	3.3.90.30.00	10.000,00			
	MATERIAL DE CONSUMO	1.669.04.999.000	3.3.90.30.00	15.000,00			
	OUTROS SERVIÇOS DE TERCEIROS - PESSOA FÍSICA	1.661.04.999.000	3.3.90.36.00	5.000,00			
	OUTROS SERVIÇOS DE TERCEIROS - PESSOA FÍSICA	1.669.04.999.000	3.3.90.36.00	10.000,00			
	OUTROS SERVIÇOS DE TERCEIROS - PESSOA JURÍDICA	1.661.04.999.000	3.3.90.39.00	30.000,00			
	OUTROS SERVIÇOS DE TERCEIROS - PESSOA JURÍDICA	1.669.04.999.000	3.3.90.39.00	30.000,00			

(Continua na página seguinte)

LOA 2026**PASSAGEM FRANCA DO PIAUÍ - PI****PREFEITURA MUN. DE PASSAGEM FRANCA DO PIAUÍ**

RUA FRANCISCO MELO, S/N, CENTRO - CNPJ:41522186/0001-26

Orçamento Programa - Exercício de 2026

Página 26

QUADRO AUXILIAR DE DETALHAMENTO DA DESPESA

PODER	02	PODER EXECUTIVO
ORGÃO	16	FUNDO MUNICIPAL DE ASSISTÊNCIA SOCIAL - FMAS
UNIDADE	00	FUNDO MUNICIPAL DE ASSISTÊNCIA SOCIAL

Aplicacao Programada	Proj/Ativ	Finalidade	Categoria	Detalhada	TotalGrupo	Total Categ.	Total Func.
F.R. - C.A.							
IGD SUAS	08.244.0003.2106.0000						17.000,00
3	DESPESAS CORREN'					17.000,00	
1	PESSOAL E ENCARGOS SOCIAIS				1.000,00		
	VENCIMENTOS E VANTAGENS FIXAS - PESSOAL CIVIL	1.660.04.999.000	3.1.90.11.00	1.000,00			
3	OUTRAS DESPESAS CORRENTES					16.000,00	
	MATERIAL DE CONSUMO	1.660.04.999.000	3.3.90.30.00	1.000,00			
	MATERIAL, BEM OU SERVIÇO PARA DISTRIBUIÇÃO GRATUITA	1.660.04.999.000	3.3.90.32.00	2.000,00			
	OUTROS SERVIÇOS DE TERCEIROS - PESSOA FÍSICA	1.660.04.999.000	3.3.90.36.00	3.000,00			
	OUTROS SERVIÇOS DE TERCEIROS - PESSOA JURÍDICA	1.660.04.999.000	3.3.90.39.00	10.000,00			
CONSTRUÇÃO, REFORMA E AMP. DE PRÉDIOS PÚBLICOS	08.244.0020.1048.0000						1.000,00
4	DESPESAS DE CAPIT					1.000,00	
4	INVESTIMENTOS				1.000,00		
	OBRAS E INSTALAÇÕES	1.660.04.999.000	4.4.90.51.00	1.000,00			
PRIMEIRA INFÂNCIA	08.244.0020.2104.0000						106.000,00
3	DESPESAS CORREN'					106.000,00	
1	PESSOAL E ENCARGOS SOCIAIS				55.000,00		
	CONTRATAÇÃO POR TEMPO DETERMINADO	1.660.04.999.000	3.1.90.04.00	5.000,00			
	VENCIMENTOS E VANTAGENS FIXAS - PESSOAL CIVIL	1.660.04.999.000	3.1.90.11.00	50.000,00			
3	OUTRAS DESPESAS CORRENTES					51.000,00	
	MATERIAL DE CONSUMO	1.660.04.999.000	3.3.90.30.00	10.000,00			
	MATERIAL, BEM OU SERVIÇO PARA DISTRIBUIÇÃO GRATUITA	1.660.04.999.000	3.3.90.32.00	1.000,00			
	OUTROS SERVIÇOS DE TERCEIROS - PESSOA FÍSICA	1.660.04.999.000	3.3.90.36.00	20.000,00			
	OUTROS SERVIÇOS DE TERCEIROS - PESSOA JURÍDICA	1.660.04.999.000	3.3.90.39.00	20.000,00			
CONSTRUÇÃO, REFORMA E AMP. DE PRÉDIOS PÚBLICOS	08.244.0021.1048.0000						101.000,00
4	DESPESAS DE CAPIT					101.000,00	
4	INVESTIMENTOS				101.000,00		
	OBRAS E INSTALAÇÕES	1.500.00.999.000	4.4.90.51.00	100.000,00			
	OBRAS E INSTALAÇÕES	1.660.04.999.000	4.4.90.51.00	1.000,00			
AQUISIÇÃO DE MATERIAS PERMANENTES	08.244.0021.1049.0000						25.000,00
4	DESPESAS DE CAPIT					25.000,00	
4	INVESTIMENTOS				25.000,00		
	EQUIPAMENTOS E MATERIAL PERMANENTE	1.500.00.999.000	4.4.90.52.00	25.000,00			
IGD-PROGRAMA AUXILIO BRASIL	08.244.0021.2069.0000						29.000,00
3	DESPESAS CORREN'					29.000,00	
1	PESSOAL E ENCARGOS SOCIAIS				2.000,00		
	CONTRATAÇÃO POR TEMPO DETERMINADO	1.660.04.999.000	3.1.90.04.00	2.000,00			
3	OUTRAS DESPESAS CORRENTES					27.000,00	
	MATERIAL DE CONSUMO	1.660.04.999.000	3.3.90.30.00	15.000,00			
	MATERIAL, BEM OU SERVIÇO PARA DISTRIBUIÇÃO GRATUITA	1.660.04.999.000	3.3.90.32.00	1.000,00			
	OUTROS SERVIÇOS DE TERCEIROS - PESSOA FÍSICA	1.660.04.999.000	3.3.90.36.00	1.000,00			
	OUTROS SERVIÇOS DE TERCEIROS - PESSOA JURÍDICA	1.660.04.999.000	3.3.90.39.00	10.000,00			

(Continua na página seguinte)



LOA 2026

PASSAGEM FRANCA DO PIAUÍ - PI

PREFEITURA MUN. DE PASSAGEM FRANCA DO PIAUÍ

RUA FRANCISCO MELO, S/N, CENTRO - CNPJ:41522186/0001-26

Orçamento Programa - Exercício de 2026

Página 27

QUADRO AUXILIAR DE DETALHAMENTO DA DESPESA

PODER	02	PODER EXECUTIVO
ORGÃO	16	FUNDO MUNICIPAL DE ASSISTÊNCIA SOCIAL - FMAS
UNIDADE	00	FUNDO MUNICIPAL DE ASSISTÊNCIA SOCIAL

Aplicacao Programada	Proj/Ativ	Finalidade	Categoria	Detalhada	TotalGrupo	Total Categ.	Total Func.
F.R. - C.A.							
Manut. das Ativ. do Fundo Mun. de Assis. Social - FMAS	08.244.0021.2075.0000						917.000,00
3	DESPESAS CORREN'					917.000,00	
1	PESSOAL E ENCARGOS SOCIAIS				477.000,00		
	CONTRATAÇÃO POR TEMPO DETERMINADO	1.500.00.999.000	3.1.90.04.00	5.000,00			
	CONTRATAÇÃO POR TEMPO DETERMINADO	1.660.04.999.000	3.1.90.04.00	1.000,00			
	VENCIMENTOS E VANTAGENS FIXAS - PESSOAL CIVIL	1.500.00.999.000	3.1.90.11.00	200.000,00			
	VENCIMENTOS E VANTAGENS FIXAS - PESSOAL CIVIL	1.660.04.999.000	3.1.90.11.00	50.000,00			
	OBRIGAÇÕES PATRONAIS	1.500.00.999.000	3.1.90.13.00	100.000,00			
	OBRIGAÇÕES PATRONAIS	1.660.04.999.000	3.1.90.13.00	1.000,00			
	CONTRIBUIÇÕES PATRONAIS	1.500.00.999.000	3.1.91.13.00	100.000,00			
	CONTRIBUIÇÕES PATRONAIS	1.660.04.999.000	3.1.91.13.00	20.000,00			
3	OUTRAS DESPESAS CORRENTES				440.000,00		
	OUTROS BENEFÍCIOS ASSISTENCIAIS DO SERVIDOR E DO MILIT	1.660.04.999.000	3.3.90.08.00	1.000,00			
	DIÁRIAS - CIVIL	1.500.00.999.000	3.3.90.14.00	2.000,00			
	DIÁRIAS - CIVIL	1.660.04.999.000	3.3.90.14.00	20.000,00			
	MATERIAL DE CONSUMO	1.500.00.999.000	3.3.90.30.00	30.000,00			
	MATERIAL DE CONSUMO	1.660.04.999.000	3.3.90.30.00	30.000,00			
	MATERIAL, BEM OU SERVIÇO PARA DISTRIBUIÇÃO GRATUITA	1.500.00.999.000	3.3.90.32.00	3.000,00			
	MATERIAL, BEM OU SERVIÇO PARA DISTRIBUIÇÃO GRATUITA	1.660.04.999.000	3.3.90.32.00	1.000,00			
	PASSAGENS E DESPESAS COM LOCOMOÇÃO	1.500.00.999.000	3.3.90.33.00	2.000,00			
	PASSAGENS E DESPESAS COM LOCOMOÇÃO	1.660.04.999.000	3.3.90.33.00	1.000,00			
	OUTROS SERVIÇOS DE TERCEIROS - PESSOA FÍSICA	1.500.00.999.000	3.3.90.36.00	50.000,00			
	OUTROS SERVIÇOS DE TERCEIROS - PESSOA FÍSICA	1.660.04.999.000	3.3.90.36.00	50.000,00			
	OUTROS SERVIÇOS DE TERCEIROS - PESSOA JURÍDICA	1.500.00.999.000	3.3.90.39.00	200.000,00			
	OUTROS SERVIÇOS DE TERCEIROS - PESSOA JURÍDICA	1.660.04.999.000	3.3.90.39.00	50.000,00			
PROTEÇÃO SOCIAL BÁSICA	08.244.0021.2105.0000						243.000,00
3	DESPESAS CORREN'					243.000,00	
1	PESSOAL E ENCARGOS SOCIAIS				117.000,00		
	CONTRATAÇÃO POR TEMPO DETERMINADO	1.660.04.999.000	3.1.90.04.00	11.000,00			
	VENCIMENTOS E VANTAGENS FIXAS - PESSOAL CIVIL	1.660.04.999.000	3.1.90.11.00	100.000,00			
	OBRIGAÇÕES PATRONAIS	1.660.04.999.000	3.1.90.13.00	1.000,00			
	CONTRIBUIÇÕES PATRONAIS	1.660.04.999.000	3.1.91.13.00	5.000,00			
3	OUTRAS DESPESAS CORRENTES				126.000,00		
	DIÁRIAS - CIVIL	1.660.04.999.000	3.3.90.14.00	25.000,00			
	MATERIAL DE CONSUMO	1.660.04.999.000	3.3.90.30.00	20.000,00			
	MATERIAL, BEM OU SERVIÇO PARA DISTRIBUIÇÃO GRATUITA	1.660.04.999.000	3.3.90.32.00	1.000,00			
	OUTROS SERVIÇOS DE TERCEIROS - PESSOA FÍSICA	1.660.04.999.000	3.3.90.36.00	40.000,00			
	OUTROS SERVIÇOS DE TERCEIROS - PESSOA JURÍDICA	1.660.04.999.000	3.3.90.39.00	40.000,00			
Desenvolvimento Comunitário	08.244.0024.2081.0000						240.000,00
3	DESPESAS CORREN'					240.000,00	
1	PESSOAL E ENCARGOS SOCIAIS				110.000,00		
	CONTRATAÇÃO POR TEMPO DETERMINADO	1.500.00.999.000	3.1.90.04.00	10.000,00			
	VENCIMENTOS E VANTAGENS FIXAS - PESSOAL CIVIL	1.500.00.999.000	3.1.90.11.00	100.000,00			
3	OUTRAS DESPESAS CORRENTES				130.000,00		
	DIÁRIAS - CIVIL	1.500.00.999.000	3.3.90.14.00	10.000,00			
	MATERIAL DE CONSUMO	1.500.00.999.000	3.3.90.30.00	10.000,00			
	OUTROS SERVIÇOS DE TERCEIROS - PESSOA FÍSICA	1.500.00.999.000	3.3.90.36.00	10.000,00			
	OUTROS SERVIÇOS DE TERCEIROS - PESSOA JURÍDICA	1.500.00.999.000	3.3.90.39.00	100.000,00			

(Continua na página seguinte)

LOA 2026**PASSAGEM FRANCA DO PIAUÍ - PI****PREFEITURA MUN. DE PASSAGEM FRANCA DO PIAUÍ**

RUA FRANCISCO MELO, S/N, CENTRO - CNPJ:41522186/0001-26

Orçamento Programa - Exercício de 2026

Página 28

QUADRO AUXILIAR DE DETALHAMENTO DA DESPESA

PODER	02	PODER EXECUTIVO
ORGÃO	16	FUNDO MUNICIPAL DE ASSISTÊNCIA SOCIAL - FMAS
UNIDADE	00	FUNDO MUNICIPAL DE ASSISTÊNCIA SOCIAL

Aplicacao Programada	Proj/Ativ	Finalidade	Categoria	Detalhada	TotalGrupo	Total Categ.	Total Func.
		F.R. - C.A.					
CONSTRUÇÃO, REFORMA E AMP. DE PRÉDIOS PÚBLICOS	08.244.0045.1048.0000						1.000,00
4	DESpesas DE CAPIT					1.000,00	
4	INVESTIMENTOS				1.000,00		
	OBRAS E INSTALAÇÕES	1.660.04.999.000	4.4.90.51.00	1.000,00			
Manutenção do CRAS	08.244.0045.2059.0000						15.000,00
3	DESpesas CORREN'					15.000,00	
3	OUTRAS DESPESAS CORRENTES				15.000,00		
	MATERIAL DE CONSUMO	1.660.04.999.000	3.3.90.30.00	5.000,00			
	OUTROS SERVIÇOS DE TERCEIROS - PESSOA FÍSICA	1.660.04.999.000	3.3.90.36.00	5.000,00			
	OUTROS SERVIÇOS DE TERCEIROS - PESSOA JURÍDICA	1.660.04.999.000	3.3.90.39.00	5.000,00			
TOTAL							2.172.250,00

(Continua na página seguinte)

LOA 2026

PASSAGEM FRANCA DO PIAUÍ - PI

PREFEITURA MUN. DE PASSAGEM FRANCA DO PIAUÍ
RUA FRANCISCO MELO, S/N, CENTRO - CNPJ:41522186/0001-26

Orçamento Programa - Exercício de 2026

Página 29

QUADRO AUXILIAR DE DETALHAMENTO DA DESPESA

PODER	02	PODER EXECUTIVO
ORGÃO	17	FUNDO MUNICIPAL DE SAÚDE - FMS
UNIDADE	00	FUNDO MUNICIPAL DE SAÚDE - FMS

Aplicacao Programada	Proj/Ativ	Finalidade	Categoria	Detalhada	TotalGrupo	Total Categ.	Total Func.
F.R. - C.A.							
Reforma e Ampliação de Unidade de Saúde	10.301.0019.1017.0000						45.000,00
3 DESPESAS CORREN						20.000,00	
3 OUTRAS DESPESAS CORRENTES					20.000,00		
4 MATERIAL DE CONSUMO		1.659.02.999.000	3.3.90.30.00	20.000,00			
4 DESPESAS DE CAPIT						25.000,00	
4 INVESTIMENTOS					25.000,00		
EQUIPAMENTOS E MATERIAL PERMANENTE		1.601.02.999.000	4.4.90.52.00	25.000,00			
Construção e Reforma de Postos de Saúde	10.301.0019.1018.0000						50.000,00
4 DESPESAS DE CAPIT						50.000,00	
4 INVESTIMENTOS					50.000,00		
OBRAS E INSTALAÇÕES		1.601.02.999.000	4.4.90.51.00	50.000,00			
Aquisição de Equipamentos de Média Complexidade	10.301.0019.1033.0000						25.000,00
4 DESPESAS DE CAPIT						25.000,00	
4 INVESTIMENTOS					25.000,00		
EQUIPAMENTOS E MATERIAL PERMANENTE		1.636.02.999.000	4.4.90.52.00	25.000,00			
CONSTRUÇÃO, REFORMA E AMP. DE PRÉDIOS PÚBLICOS	10.301.0019.1048.0000						150.000,00
4 DESPESAS DE CAPIT						150.000,00	
4 INVESTIMENTOS					150.000,00		
OBRAS E INSTALAÇÕES		1.500.00.300.000	4.4.90.51.00	100.000,00			
OBRAS E INSTALAÇÕES		1.659.02.999.000	4.4.90.51.00	50.000,00			
AQUISIÇÃO DE MATERIAS PERMANENTES	10.301.0019.1049.0000						200.000,00
4 DESPESAS DE CAPIT						200.000,00	
4 INVESTIMENTOS					200.000,00		
EQUIPAMENTOS E MATERIAL PERMANENTE		1.500.00.300.000	4.4.90.52.00	100.000,00			
EQUIPAMENTOS E MATERIAL PERMANENTE		1.601.02.999.000	4.4.90.52.00	15.000,00			
EQUIPAMENTOS E MATERIAL PERMANENTE		1.601.02.999.000	4.4.90.52.00	35.000,00			
EQUIPAMENTOS E MATERIAL PERMANENTE		1.621.02.999.000	4.4.90.52.00	20.000,00			
EQUIPAMENTOS E MATERIAL PERMANENTE		1.659.02.999.000	4.4.90.52.00	30.000,00			
Atenção às Urgências e Emergências	10.301.0019.2023.0000						70.000,00
3 DESPESAS CORREN						70.000,00	
3 OUTRAS DESPESAS CORRENTES					70.000,00		
MATERIAL DE CONSUMO		1.600.02.999.000	3.3.90.30.00	40.000,00			
OUTROS SERVIÇOS DE TERCEIROS - PESSOA FÍSICA		1.600.02.999.000	3.3.90.36.00	15.000,00			
OUTROS SERVIÇOS DE TERCEIROS - PESSOA JURÍDICA		1.600.02.999.000	3.3.90.39.00	15.000,00			
Programa Controle de Endemias	10.301.0019.2026.0000						111.000,00
3 DESPESAS CORREN						111.000,00	
1 PESSOAL E ENCARGOS SOCIAIS					105.000,00		
VENCIMENTOS E VANTAGENS FIXAS - PESSOAL CIVIL		1.604.02.999.000	3.1.90.11.00	105.000,00			
3 OUTRAS DESPESAS CORRENTES					6.000,00		
MATERIAL DE CONSUMO		1.600.02.999.000	3.3.90.30.00	2.000,00			
OUTROS SERVIÇOS DE TERCEIROS - PESSOA FÍSICA		1.600.02.999.000	3.3.90.36.00	2.000,00			
OUTROS SERVIÇOS DE TERCEIROS - PESSOA JURÍDICA		1.600.02.999.000	3.3.90.39.00	2.000,00			

(Continua na página seguinte)

LOA 2026**PASSAGEM FRANCA DO PIAUÍ - PI****PREFEITURA MUN. DE PASSAGEM FRANCA DO PIAUÍ**

RUA FRANCISCO MELO, S/N, CENTRO - CNPJ:41522186/0001-26

Orçamento Programa - Exercício de 2026

Página 30

QUADRO AUXILIAR DE DETALHAMENTO DA DESPESA

PODER	02	PODER EXECUTIVO					
ORGÃO	17	FUNDO MUNICIPAL DE SAÚDE - FMS					
UNIDADE	00	FUNDO MUNICIPAL DE SAÚDE - FMS					
Aplicacao Programada	Proj/Ativ	Finalidade	Categoria	Detalhada	TotalGrupo	Total Categ.	Total Func.
			F.R. - C.A.				
Programa Controle de Endemias	10.301.0019.2026.0000						111.000,00
AGENTES COMUNITARIOS DE SAUDE	10.301.0019.2034.0000						455.000,00
3 DESPESAS CORREN'						455.000,00	
1 PESSOAL E ENCARGOS SOCIAIS					455.000,00		
CONTRATAÇÃO POR TEMPO DETERMINADO		1.604.02.999.000	3.1.90.04.00	55.000,00			
VENCIMENTOS E VANTAGENS FIXAS - PESSOAL CIVIL		1.604.02.999.000	3.1.90.11.00	400.000,00			
Manutenção do Fundo Municipal de Saúde	10.301.0019.2066.0000						4.460.050,00
3 DESPESAS CORREN'						4.460.050,00	
1 PESSOAL E ENCARGOS SOCIAIS					2.688.050,00		
VENCIMENTOS E VANTAGENS FIXAS - PESSOAL CIVIL		1.500.00.300.000	3.1.90.11.00	800.000,00			
VENCIMENTOS E VANTAGENS FIXAS - PESSOAL CIVIL		1.600.02.999.000	3.1.90.11.00	1.400.000,00			
OBRIGAÇÕES PATRONAIS		1.500.00.300.000	3.1.90.13.00	100.000,00			
OBRIGAÇÕES PATRONAIS		1.600.02.999.000	3.1.90.13.00	100.000,00			
INDENIZAÇÕES E RESTITUIÇÕES TRABALHISTAS		1.600.02.999.000	3.1.90.94.00	88.050,00			
CONTRIBUIÇÕES PATRONAIS		1.500.00.300.000	3.1.91.13.00	100.000,00			
CONTRIBUIÇÕES PATRONAIS		1.600.02.999.000	3.1.91.13.00	100.000,00			
3 OUTRAS DESPESAS CORRENTES					1.772.000,00		
OUTROS BENEFÍCIOS ASSISTENCIAIS DO SERVIDOR E DO MILIT		1.500.00.300.000	3.3.90.08.00	1.000,00			
OUTROS BENEFÍCIOS ASSISTENCIAIS DO SERVIDOR E DO MILIT		1.600.02.999.000	3.3.90.08.00	5.000,00			
DIÁRIAS - CIVIL		1.500.00.300.000	3.3.90.14.00	10.000,00			
DIÁRIAS - CIVIL		1.600.02.999.000	3.3.90.14.00	20.000,00			
MATERIAL DE CONSUMO		1.500.00.300.000	3.3.90.30.00	450.000,00			
MATERIAL DE CONSUMO		1.600.02.999.000	3.3.90.30.00	400.000,00			
MATERIAL DE CONSUMO		1.621.02.999.000	3.3.90.30.00	50.000,00			
SERVIÇOS DE CONSULTORIA		1.500.00.300.000	3.3.90.35.00	50.000,00			
OUTROS SERVIÇOS DE TERCEIROS - PESSOA FÍSICA		1.500.00.300.000	3.3.90.36.00	30.000,00			
OUTROS SERVIÇOS DE TERCEIROS - PESSOA FÍSICA		1.600.02.999.000	3.3.90.36.00	50.000,00			
OUTROS SERVIÇOS DE TERCEIROS - PESSOA FÍSICA		1.621.02.999.000	3.3.90.36.00	20.000,00			
OUTROS SERVIÇOS DE TERCEIROS - PESSOA FÍSICA		1.659.02.999.000	3.3.90.36.00	10.000,00			
OUTROS SERVIÇOS DE TERCEIROS - PESSOA JURÍDICA		1.500.00.300.000	3.3.90.39.00	450.000,00			
OUTROS SERVIÇOS DE TERCEIROS - PESSOA JURÍDICA		1.600.02.999.000	3.3.90.39.00	150.000,00			
OUTROS SERVIÇOS DE TERCEIROS - PESSOA JURÍDICA		1.621.02.999.000	3.3.90.39.00	20.000,00			
OUTROS SERVIÇOS DE TERCEIROS - PESSOA JURÍDICA		1.659.02.999.000	3.3.90.39.00	30.000,00			
SERVIÇOS DE TECNOLOGIA DA INFORMAÇÃO E COMUNICAÇÃO		1.500.00.300.000	3.3.90.40.00	25.000,00			
OBRIGAÇÕES TRIBUTÁRIAS E CONTRIBUTIVAS		1.500.00.300.000	3.3.90.47.00	1.000,00			
Encargos da Secretaria Mun. de Saúde	10.301.0019.2067.0000						150.000,00
3 DESPESAS CORREN'						150.000,00	
1 PESSOAL E ENCARGOS SOCIAIS					150.000,00		
VENCIMENTOS E VANTAGENS FIXAS - PESSOAL CIVIL		1.605.02.999.000	3.1.90.11.00	100.000,00			
OUTRAS DESPESAS VARIÁVEIS - PESSOAL CIVIL		1.605.02.999.000	3.1.90.16.00	50.000,00			
MANUTENÇÃO PREVINE BRASIL	10.301.0019.2097.0000						391.000,00
3 DESPESAS CORREN'						391.000,00	
1 PESSOAL E ENCARGOS SOCIAIS					250.000,00		
VENCIMENTOS E VANTAGENS FIXAS - PESSOAL CIVIL		1.600.02.999.000	3.1.90.11.00	200.000,00			
DESPESAS DE EXERCÍCIOS ANTERIORES		1.600.02.999.000	3.1.90.92.00	50.000,00			

(Continua na página seguinte)

LOA 2026

PASSAGEM FRANCA DO PIAUÍ - PI

PREFEITURA MUN. DE PASSAGEM FRANCA DO PIAUÍ

RUA FRANCISCO MELO, S/N, CENTRO - CNPJ:41522186/0001-26

Orçamento Programa - Exercício de 2026

Página 31

QUADRO AUXILIAR DE DETALHAMENTO DA DESPESA

PODER	02	PODER EXECUTIVO					
ORGÃO	17	FUNDO MUNICIPAL DE SAÚDE - FMS					
UNIDADE	00	FUNDO MUNICIPAL DE SAÚDE - FMS					
Aplicacao Programada	Proj/Ativ	Finalidade	Categoria	Detalhada	TotalGrupo	Total Categ.	Total Func.
F.R. - C.A.							
MANUTENÇÃO PREVINE BRASIL	10.301.0019.2097.0000						391.000,00
3 DESPESAS CORREN'						391.000,00	
3 OUTRAS DESPESAS CORRENTES					141.000,00		
DIÁRIAS - CIVIL		1.600.02.999.000	3.3.90.14.00	20.000,00			
MATERIAL DE CONSUMO		1.600.02.999.000	3.3.90.30.00	20.000,00			
OUTROS SERVIÇOS DE TERCEIROS - PESSOA FÍSICA		1.600.02.999.000	3.3.90.36.00	50.000,00			
OUTROS SERVIÇOS DE TERCEIROS - PESSOA JURÍDICA		1.600.02.999.000	3.3.90.39.00	50.000,00			
DESPESAS DE EXERCÍCIOS ANTERIORES		1.600.02.999.000	3.3.90.92.00	1.000,00			
ESTRATÉGIA SAÚDE BUCAL	10.301.0019.2099.0000						136.650,00
3 DESPESAS CORREN'						136.650,00	
1 PESSOAL E ENCARGOS SOCIAIS					101.650,00		
CONTRATAÇÃO POR TEMPO DETERMINADO		1.600.02.999.000	3.1.90.04.00	1.650,00			
VENCIMENTOS E VANTAGENS FIXAS - PESSOAL CIVIL		1.600.02.999.000	3.1.90.11.00	100.000,00			
3 OUTRAS DESPESAS CORRENTES					35.000,00		
MATERIAL DE CONSUMO		1.600.02.999.000	3.3.90.30.00	5.000,00			
OUTROS SERVIÇOS DE TERCEIROS - PESSOA FÍSICA		1.600.02.999.000	3.3.90.36.00	20.000,00			
OUTROS SERVIÇOS DE TERCEIROS - PESSOA JURÍDICA		1.600.02.999.000	3.3.90.39.00	10.000,00			
EQUIPE MULTIPROFISSIONAL	10.301.0019.2100.0000						196.000,00
3 DESPESAS CORREN'						196.000,00	
1 PESSOAL E ENCARGOS SOCIAIS					101.000,00		
CONTRATAÇÃO POR TEMPO DETERMINADO		1.600.02.999.000	3.1.90.04.00	1.000,00			
VENCIMENTOS E VANTAGENS FIXAS - PESSOAL CIVIL		1.600.02.999.000	3.1.90.11.00	100.000,00			
3 OUTRAS DESPESAS CORRENTES					95.000,00		
DIÁRIAS - CIVIL		1.600.02.999.000	3.3.90.14.00	5.000,00			
MATERIAL DE CONSUMO		1.600.02.999.000	3.3.90.30.00	20.000,00			
OUTROS SERVIÇOS DE TERCEIROS - PESSOA FÍSICA		1.600.02.999.000	3.3.90.36.00	20.000,00			
OUTROS SERVIÇOS DE TERCEIROS - PESSOA JURÍDICA		1.600.02.999.000	3.3.90.39.00	50.000,00			
CONSTRUÇÃO, REFORMA E AMP. DE PRÉDIOS PÚBLICOS	10.302.0019.1048.0000						25.000,00
4 DESPESAS DE CAPIT						25.000,00	
4 INVESTIMENTOS					25.000,00		
OBRAS E INSTALAÇÕES		1.600.02.999.000	4.4.90.51.00	25.000,00			
AQUISIÇÃO DE MATERIAS PERMANENTES	10.302.0019.1049.0000						25.000,00
4 DESPESAS DE CAPIT						25.000,00	
4 INVESTIMENTOS					25.000,00		
EQUIPAMENTOS E MATERIAL PERMANENTE		1.600.02.999.000	4.4.90.52.00	25.000,00			
MANUTENÇÃO DO SAMU	10.302.0019.2103.0000						126.000,00
3 DESPESAS CORREN'						126.000,00	
1 PESSOAL E ENCARGOS SOCIAIS					51.000,00		
CONTRATAÇÃO POR TEMPO DETERMINADO		1.600.02.999.000	3.1.90.04.00	1.000,00			
VENCIMENTOS E VANTAGENS FIXAS - PESSOAL CIVIL		1.600.02.999.000	3.1.90.11.00	50.000,00			
3 OUTRAS DESPESAS CORRENTES					75.000,00		
MATERIAL DE CONSUMO		1.600.02.999.000	3.3.90.30.00	15.000,00			
OUTROS SERVIÇOS DE TERCEIROS - PESSOA FÍSICA		1.600.02.999.000	3.3.90.36.00	20.000,00			
OUTROS SERVIÇOS DE TERCEIROS - PESSOA JURÍDICA		1.600.02.999.000	3.3.90.39.00	40.000,00			

(Continua na página seguinte)

LOA 2026**PASSAGEM FRANCA DO PIAUÍ - PI****PREFEITURA MUN. DE PASSAGEM FRANCA DO PIAUÍ**

RUA FRANCISCO MELO, S/N, CENTRO - CNPJ:41522186/0001-26

Orçamento Programa - Exercício de 2026

Página 32

QUADRO AUXILIAR DE DETALHAMENTO DA DESPESA

PODER	02	PODER EXECUTIVO					
ORGÃO	17	FUNDO MUNICIPAL DE SAÚDE - FMS					
UNIDADE	00	FUNDO MUNICIPAL DE SAÚDE - FMS					
Aplicação Programada	Proj/Ativ	Finalidade	Categoria	Detalhada	TotalGrupo	Total Categ.	Total Func.
		F.R. - C.A.					
MANUTENÇÃO DO SAMU	10.302.0019.2103.0000						126.000,00
Manutenção da Farmácia Básica Municipal	10.303.0019.2071.0000						50.000,00
3 DESPESAS CORREN'						50.000,00	
3 OUTRAS DESPESAS CORRENTES					50.000,00		
MATERIAL DE CONSUMO		1.600.02.999.000	3.3.90.30.00	50.000,00			
Man. dos Serv. de Vigilância Sanitária	10.304.0019.2068.0000						215.000,00
3 DESPESAS CORREN'						215.000,00	
1 PESSOAL E ENCARGOS SOCIAIS					160.000,00		
CONTRATAÇÃO POR TEMPO DETERMINADO		1.600.02.999.000	3.1.90.04.00	10.000,00			
VENCIMENTOS E VANTAGENS FIXAS - PESSOAL CIVIL		1.600.02.999.000	3.1.90.11.00	150.000,00			
3 OUTRAS DESPESAS CORRENTES					55.000,00		
MATERIAL DE CONSUMO		1.600.02.999.000	3.3.90.30.00	15.000,00			
OUTROS SERVIÇOS DE TERCEIROS - PESSOA FÍSICA		1.600.02.999.000	3.3.90.36.00	20.000,00			
OUTROS SERVIÇOS DE TERCEIROS - PESSOA JURÍDICA		1.600.02.999.000	3.3.90.39.00	20.000,00			
Manutenção das Ações de Controles de Doenças e Endemias	10.305.0019.2020.0000						35.000,00
3 DESPESAS CORREN'						35.000,00	
3 OUTRAS DESPESAS CORRENTES					35.000,00		
MATERIAL DE CONSUMO		1.600.02.999.000	3.3.90.30.00	20.000,00			
OUTROS SERVIÇOS DE TERCEIROS - PESSOA FÍSICA		1.600.02.999.000	3.3.90.36.00	15.000,00			
Programa de Imunizações	10.305.0019.2054.0000						57.000,00
3 DESPESAS CORREN'						57.000,00	
3 OUTRAS DESPESAS CORRENTES					57.000,00		
DIÁRIAS - CIVIL		1.600.02.999.000	3.3.90.14.00	2.000,00			
MATERIAL DE CONSUMO		1.600.02.999.000	3.3.90.30.00	20.000,00			
OUTROS SERVIÇOS DE TERCEIROS - PESSOA FÍSICA		1.600.02.999.000	3.3.90.36.00	20.000,00			
OUTROS SERVIÇOS DE TERCEIROS - PESSOA JURÍDICA		1.600.02.999.000	3.3.90.39.00	15.000,00			
Encargos com Transporte de Doentes	10.782.0019.2076.0000						30.000,00
3 DESPESAS CORREN'						30.000,00	
3 OUTRAS DESPESAS CORRENTES					30.000,00		
OUTROS SERVIÇOS DE TERCEIROS - PESSOA FÍSICA		1.600.02.999.000	3.3.90.36.00	15.000,00			
OUTROS SERVIÇOS DE TERCEIROS - PESSOA JURÍDICA		1.600.02.999.000	3.3.90.39.00	15.000,00			
TOTAL							7.002.700,00

(Continua na página seguinte)



LOA 2026

PASSAGEM FRANCA DO PIAUÍ - PI

PREFEITURA MUN. DE PASSAGEM FRANCA DO PIAUÍ
RUA FRANCISCO MELO, S/N, CENTRO - CNPJ:41522186/0001-26

Orçamento Programa - Exercício de 2026

Página 33

QUADRO AUXILIAR DE DETALHAMENTO DA DESPESA

PODER	02	PODER EXECUTIVO
ORGÃO	18	FUNDO PREVIDENCIARIO DO MUNICIPIO DE PASSAGEM FRANCA
UNIDADE	00	FUNDO PREVIDENCIARIO DO MUNICIPIO DE PASSAGEM FRANCA

Aplicacao Programada	Proj/Ativ	Finalidade	Categoria	Detalhada	TotalGrupo	Total Categ.	Total Func.
F.R. - C.A.							
Benefícios Previdenciários	09.271.0042.2087.0000						30.000,00
3 DESPESAS CORREN'						30.000,00	
1 PESSOAL E ENCARGOS SOCIAIS					30.000,00		
DESPESAS DE EXERCÍCIOS ANTERIORES		1.800.00.999.000	3.1.90.92.00	30.000,00			
Fundo de Previdência Própria - Poder Legislativo	09.271.0042.2108.0000						16.000,00
3 DESPESAS CORREN'						16.000,00	
1 PESSOAL E ENCARGOS SOCIAIS					16.000,00		
APOSENTADORIAS, RESERVA REMUNERADA E REFORMAS		1.800.00.999.000	3.1.90.01.00	10.000,00			
PENSÕES		1.800.00.999.000	3.1.90.03.00	6.000,00			
Serviços Administrativos	09.272.0042.2086.0000						173.900,00
3 DESPESAS CORREN'						165.900,00	
1 PESSOAL E ENCARGOS SOCIAIS					22.400,00		
VENCIMENTOS E VANTAGENS FIXAS - PESSOAL CIVIL		1.802.00.999.000	3.1.90.11.00	12.000,00			
OBRIGAÇÕES PATRONAIS		1.802.00.999.000	3.1.90.13.00	2.400,00			
DESPESAS DE EXERCÍCIOS ANTERIORES		1.802.00.999.000	3.1.90.92.00	6.000,00			
CONTRIBUIÇÕES PATRONAIS		1.802.00.999.000	3.1.91.13.00	2.000,00			
3 OUTRAS DESPESAS CORRENTES					143.500,00		
DIÁRIAS - CIVIL		1.802.00.999.000	3.3.90.14.00	24.000,00			
MATERIAL DE CONSUMO		1.802.00.999.000	3.3.90.30.00	6.100,00			
PASSAGENS E DESPESAS COM LOCOMOÇÃO		1.802.00.999.000	3.3.90.33.00	1.200,00			
SERVIÇOS DE CONSULTORIA		1.802.00.999.000	3.3.90.35.00	80.000,00			
OUTROS SERVIÇOS DE TERCEIROS - PESSOA FÍSICA		1.802.00.999.000	3.3.90.36.00	7.200,00			
OUTROS SERVIÇOS DE TERCEIROS - PESSOA JURÍDICA		1.802.00.999.000	3.3.90.39.00	20.000,00			
SERVIÇOS DE TECNOLOGIA DA INFORMAÇÃO E COMUNICAÇÃO		1.802.00.999.000	3.3.90.40.00	3.000,00			
OBRIGAÇÕES TRIBUTÁRIAS E CONTRIBUTIVAS		1.802.00.999.000	3.3.90.47.00	2.000,00			
4 DESPESAS DE CAPIT						8.000,00	
4 INVESTIMENTOS					8.000,00		
OBRAS E INSTALAÇÕES		1.802.00.999.000	4.4.90.51.00	2.000,00			
EQUIPAMENTOS E MATERIAL PERMANENTE		1.802.00.999.000	4.4.90.52.00	6.000,00			
Benefícios Previdenciários	09.272.0042.2087.0000						2.344.300,00
3 DESPESAS CORREN'						2.344.300,00	
1 PESSOAL E ENCARGOS SOCIAIS					2.344.300,00		
APOSENTADORIAS, RESERVA REMUNERADA E REFORMAS		1.800.00.999.000	3.1.90.01.00	2.250.000,00			
PENSÕES		1.800.00.999.000	3.1.90.03.00	94.300,00			
RESERVA DE CONTIGÊNCIA	99.997.9999.9999.0000						235.800,00
9 RESERVA DE CONTI						235.800,00	
9 RESERVA DE CONTINGÊNCIA					235.800,00		
RESERVA DE CONTINGÊNCIA		1.800.00.999.000	9.9.99.99.00	235.800,00			
TOTAL							2.800.000,00

(Continua na página seguinte)

LOA 2026**PASSAGEM FRANCA DO PIAUÍ - PI****PREFEITURA MUN. DE PASSAGEM FRANCA DO PIAUÍ**

RUA FRANCISCO MELO, S/N, CENTRO - CNPJ:41522186/0001-26

Orçamento Programa - Exercício de 2026

Página 34

QUADRO AUXILIAR DE DETALHAMENTO DA DESPESA

PODER	02	PODER EXECUTIVO
ORGÃO	20	SECRETARIA MUNICIPAL DE SAUDE
UNIDADE	00	SECRETARIA MUNICIPAL DE SAUDE

Aplicacao Programada	Proj/Ativ	Finalidade	Categoria	Detalhada	TotalGrupo	Total Categ.	Total Func.
F.R. - C.A.							
Reforma e Ampliação de Unidade de Saúde	10.301.0019.1017.0000						50.000,00
4 DESPESAS DE CAPIT						50.000,00	
4 INVESTIMENTOS					50.000,00		
ESTUDOS E PROJETOS		1.710.05.999.000	4.4.90.51.80	50.000,00			
Construção e Reforma de Postos de Saúde	10.301.0019.1018.0000						25.000,00
4 DESPESAS DE CAPIT						25.000,00	
4 INVESTIMENTOS					25.000,00		
ESTUDOS E PROJETOS		1.636.02.999.000	4.4.90.51.80	25.000,00			
CONSTRUÇÃO, REFORMA E AMP. DE PRÉDIOS PÚBLICOS	10.301.0019.1048.0000						100.000,00
4 DESPESAS DE CAPIT						100.000,00	
4 INVESTIMENTOS					100.000,00		
OBRAS E INSTALAÇÕES		1.500.00.300.000	4.4.90.51.00	100.000,00			
AQUISIÇÃO DE MATERIAS PERMANENTES	10.301.0019.1049.0000						100.000,00
4 DESPESAS DE CAPIT						100.000,00	
4 INVESTIMENTOS					100.000,00		
EQUIPAMENTOS E MATERIAL PERMANENTE		1.500.00.300.000	4.4.90.52.00	100.000,00			
Manutenção do Fundo Municipal de Saúde	10.301.0019.2066.0000						40.000,00
3 DESPESAS CORREN'						40.000,00	
3 OUTRAS DESPESAS CORRENTES					40.000,00		
SERVIÇOS DE CONSULTORIA		1.500.00.300.000	3.3.90.35.00	20.000,00			
SERVIÇOS DE TECNOLOGIA DA INFORMAÇÃO E COMUNICAÇÃO		1.500.00.300.000	3.3.90.40.00	20.000,00			
Encargos da Secretaria Mun. de Saúde	10.301.0019.2067.0000						50.000,00
3 DESPESAS CORREN'						50.000,00	
3 OUTRAS DESPESAS CORRENTES					50.000,00		
OUTROS SERVIÇOS DE TERCEIROS - PESSOA FÍSICA		1.636.02.999.000	3.3.90.36.00	25.000,00			
OUTROS SERVIÇOS DE TERCEIROS - PESSOA JURÍDICA		1.636.02.999.000	3.3.90.39.00	25.000,00			
MANUTENÇÃO DA SECRETARIA DE SAUDE	10.301.0019.2102.0000						750.000,00
3 DESPESAS CORREN'						750.000,00	
1 PESSOAL E ENCARGOS SOCIAIS					200.000,00		
VENCIMENTOS E VANTAGENS FIXAS - PESSOAL CIVIL		1.500.00.300.000	3.1.90.11.00	200.000,00			
3 OUTRAS DESPESAS CORRENTES					550.000,00		
DIÁRIAS - CIVIL		1.500.00.300.000	3.3.90.14.00	20.000,00			
MATERIAL DE CONSUMO		1.500.00.300.000	3.3.90.30.00	300.000,00			
OUTROS SERVIÇOS DE TERCEIROS - PESSOA FÍSICA		1.500.00.300.000	3.3.90.36.00	100.000,00			
OUTROS SERVIÇOS DE TERCEIROS - PESSOA JURÍDICA		1.500.00.300.000	3.3.90.39.00	100.000,00			
OUTROS SERVIÇOS DE TERCEIROS - PESSOA JURÍDICA		1.710.05.999.000	3.3.90.39.00	30.000,00			
TOTAL							1.115.000,00

(Continua na página seguinte)

LOA 2026

PASSAGEM FRANCA DO PIAUÍ - PI

PREFEITURA MUN. DE PASSAGEM FRANCA DO PIAUÍ

RUA FRANCISCO MELO, S/N, CENTRO - CNPJ:41522186/0001-26

Orçamento Programa - Exercício de 2026

Página 35

QUADRO AUXILIAR DE DETALHAMENTO DA DESPESA

PODER	02	PODER EXECUTIVO
ORGÃO	21	SECRETARIA DE CULTURA
UNIDADE	00	SECRETARIA DE CULTURA

Aplicacao Programada	Proj/Ativ	Finalidade	Categoria	Detalhada	TotalGrupo	Total Categ.	Total Func.
		F.R. - C.A.					
Encargos com o Departamento de Cultura	13.122.0005.2048.0000						200.000,00
3	DESPESAS CORREN'					200.000,00	
3	OUTRAS DESPESAS CORRENTES				200.000,00		
	OUTROS SERVIÇOS DE TERCEIROS - PESSOA FÍSICA	1.715.05.999.000	3.3.90.36.00	100.000,00			
	OUTROS SERVIÇOS DE TERCEIROS - PESSOA FÍSICA	1.716.05.999.000	3.3.90.36.00	50.000,00			
	OUTROS AUXÍLIOS FINANCEIROS A PESSOAS FÍSICAS	1.716.05.999.000	3.3.90.48.00	50.000,00			
Encargos com o Departamento de Cultura	13.392.0037.2048.0000						535.000,00
3	DESPESAS CORREN'					535.000,00	
1	PESSOAL E ENCARGOS SOCIAIS				150.000,00		
	VENCIMENTOS E VANTAGENS FIXAS - PESSOAL CIVIL	1.500.00.999.000	3.1.90.11.00	150.000,00			
3	OUTRAS DESPESAS CORRENTES				385.000,00		
	SUBVENÇÕES SOCIAIS	1.500.00.999.000	3.3.50.43.00	5.000,00			
	MATERIAL DE CONSUMO	1.500.00.999.000	3.3.90.30.00	60.000,00			
	PREMIAÇÕES CULTURAIS, ARTÍSTICAS, CIENTÍFICAS, DESPORTI	1.500.00.999.000	3.3.90.31.00	60.000,00			
	OUTROS SERVIÇOS DE TERCEIROS - PESSOA FÍSICA	1.500.00.999.000	3.3.90.36.00	10.000,00			
	OUTROS SERVIÇOS DE TERCEIROS - PESSOA JURÍDICA	1.500.00.999.000	3.3.90.39.00	250.000,00			
Manutenção da Secretaria de Cultura	13.392.0037.2107.0000						201.000,00
3	DESPESAS CORREN'					201.000,00	
3	OUTRAS DESPESAS CORRENTES				201.000,00		
	PREMIAÇÕES CULTURAIS, ARTÍSTICAS, CIENTÍFICAS, DESPORTI	1.719.05.999.000	3.3.90.31.00	100.000,00			
	OUTROS SERVIÇOS DE TERCEIROS - PESSOA FÍSICA	1.719.05.999.000	3.3.90.36.00	60.000,00			
	OUTROS SERVIÇOS DE TERCEIROS - PESSOA JURÍDICA	1.719.05.999.000	3.3.90.39.00	41.000,00			
TOTAL							936.000,00

(Continua na página seguinte)

LOA 2026**PASSAGEM FRANCA DO PIAUÍ - PI****PREFEITURA MUN. DE PASSAGEM FRANCA DO PIAUÍ**

RUA FRANCISCO MELO, S/N, CENTRO - CNPJ:41522186/0001-26

Orçamento Programa - Exercício de 2026

Página 36

QUADRO AUXILIAR DE DETALHAMENTO DA DESPESA

PODER	02	PODER EXECUTIVO						
ORGÃO	22	SECRETARIA MUNICIPAL DE ESPORTE E LAZER						
UNIDADE	00	SECRETARIA MUNICIPAL DE ESPORTE LAZER						
Aplicacao Programada		Proj/Ativ	Finalidade	Categoria	Detalhada	TotalGrupo	Total Categ.	Total Func.
			F.R. - C.A.					
Construção de Campos de Futebol		27.812.0036.1021.0000						30.000,00
4	4	DESPESAS DE CAPIT					30.000,00	
	4	INVESTIMENTOS				30.000,00		
		OBRAS E INSTALAÇÕES	1.500.00.999.000	4.4.90.51.00	30.000,00			
MANUTENÇÃO DA SECRETARIA MUNICIPAL DE ESPORTE		27.812.0036.2112.0000						290.000,00
3	3	DESPESAS CORREN'					290.000,00	
	1	PESSOAL E ENCARGOS SOCIAIS				100.000,00		
		VENCIMENTOS E VANTAGENS FIXAS - PESSOAL CIVIL	1.500.00.999.000	3.1.90.11.00	100.000,00			
	3	OUTRAS DESPESAS CORRENTES				190.000,00		
		SUBVENÇÕES SOCIAIS	1.500.00.999.000	3.3.50.43.00	20.000,00			
		DIÁRIAS - CIVIL	1.500.00.999.000	3.3.90.14.00	5.000,00			
		MATERIAL DE CONSUMO	1.500.00.999.000	3.3.90.30.00	50.000,00			
		PREMAÇÕES CULTURAIS, ARTÍSTICAS, CIENTÍFICAS, DESPORTI	1.500.00.999.000	3.3.90.31.00	15.000,00			
		OUTROS SERVIÇOS DE TERCEIROS - PESSOA FÍSICA	1.500.00.999.000	3.3.90.36.00	50.000,00			
		OUTROS SERVIÇOS DE TERCEIROS - PESSOA JURÍDICA	1.500.00.999.000	3.3.90.39.00	50.000,00			
Construção de Quadras de Esporte		27.812.0057.1025.0000						10.000,00
4	4	DESPESAS DE CAPIT					10.000,00	
	4	INVESTIMENTOS				10.000,00		
		OBRAS E INSTALAÇÕES	1.500.00.999.000	4.4.90.51.00	10.000,00			
TOTAL								330.000,00

(Continua na página seguinte)



LOA 2026

PASSAGEM FRANCA DO PIAUÍ - PI

PREFEITURA MUN. DE PASSAGEM FRANCA DO PIAUÍ

RUA FRANCISCO MELO, S/N, CENTRO - CNPJ:41522186/0001-26

Orçamento Programa - Exercício de 2026

Página 37

QUADRO AUXILIAR DE DETALHAMENTO DA DESPESA

PODER	90	Reserva de Contingência
ORGÃO	99	RESERVA DE CONTIGÊNCIA
UNIDADE	00	RESERVA DE CONTIGÊNCIA

Aplicacao Programada	Proj/Ativ	Finalidade	Categoria	Detalhada	TotalGrupo	Total Categ.	Total Func.
F.R. - C.A.							
RESERVA DE CONTIGÊNCIA	99.999.9999.9999.0000						300.000,00
9 RESERVA DE CONTIGÊNCIA						300.000,00	
9 RESERVA DE CONTIGÊNCIA					300.000,00		
RESERVA DE CONTIGÊNCIA		1.500.00.999.001	9.9.99.99.00	300.000,00			

TOTAL 300.000,00

SAULO VINICIUS RODRIGUES SATURNINO:035 24259383
Assinado eletronicamente por SAULO VINICIUS RODRIGUES SATURNINO:03524259383
 NDI: CUBRE, O=ICP-Brasil, OU=Secretaria de Receita Federal do Brasil - RFB, OU=RFB e CPF A1, OU=AC ONLINE RFB e, OU=AR ONLINE NORDESTE CERTIFICADORA, OU=Videoconferencia, OU=30016084000124, CN=SAULO VINICIUS RODRIGUES SATURNINO:03524259383
 Razão: Eu sou o autor deste documento
 Localidade:
 Data: 2025.10.30 11:16:34 -0300
 Ford PDF Reader Versão: 2004.2.0

SAULO VINICIUS RODRIGUES SATURNINO
PREFEITO MUNICIPAL
 035.242.593-83

(Continua na página seguinte)

LOA 2026

PASSAGEM FRANCA DO PIAUÍ - PI

PREFEITURA MUN. DE PASSAGEM FRANCA DO PIAUÍ

RUA FRANCISCO MELO, S/N, CENTRO - CNPJ:41522186/0001-26

Quadro 25
Página 1

Orçamento Programa - Exercício de 2026

NATUREZA DA DESPESA POR PODER

PODER: 01 PODER LEGISLATIVO				
Código	Especificação	Modalidade	Grupo	Categoria Econômica
3 0. 00	DESPESAS CORRENTES			<u>1.258.991,00</u>
3 1. 00	PESSOAL E ENCARGOS SOCIAIS		<u>694.491,00</u>	
3 1. 90	APLICAÇÕES DIRETAS	<u>694.491,00</u>		
3 3. 00	OUTRAS DESPESAS CORRENTES		<u>564.500,00</u>	
3 3. 90	APLICAÇÕES DIRETAS	<u>564.500,00</u>		
4 0. 00	DESPESAS DE CAPITAL			<u>92.359,00</u>
4 4. 00	INVESTIMENTOS		<u>91.359,00</u>	
4 4. 90	APLICAÇÕES DIRETAS	<u>91.359,00</u>		
4 6. 00	AMORTIZAÇÃO DA DÍVIDA		<u>1.000,00</u>	
4 6. 90	APLICAÇÕES DIRETAS	<u>1.000,00</u>		
			T O T A L	1.351.350,00

PREFEITURA MUN. DE PASSAGEM FRANCA DO PIAUÍ

RUA FRANCISCO MELO, S/N, CENTRO - CNPJ:41522186/0001-26

Quadro 25
Página 2

Orçamento Programa - Exercício de 2026

NATUREZA DA DESPESA POR PODER

PODER: 02 PODER EXECUTIVO				
Código	Especificação	Modalidade	Grupo	Categoria Econômica
3 0. 00	DESPESAS CORRENTES			<u>46.928.235,00</u>
3 1. 00	PESSOAL E ENCARGOS SOCIAIS		<u>29.210.650,00</u>	
3 1. 90	APLICAÇÕES DIRETAS	<u>27.633.650,00</u>		
3 1. 91	APLICAÇÕES DIRETAS- INTRA-ORÇAMENTÁRIAS	<u>1.577.000,00</u>		
3 2. 00	JUROS E ENCARGOS DA DÍVIDA		<u>5.000,00</u>	
3 2. 90	APLICAÇÕES DIRETAS	<u>5.000,00</u>		
3 3. 00	OUTRAS DESPESAS CORRENTES		<u>17.712.585,00</u>	
3 3. 50	TRANSFERÊNCIAS A INSTITUIÇÕES PRIVADAS SEM FINS LUCRATIVOS	<u>35.000,00</u>		
3 3. 90	APLICAÇÕES DIRETAS	<u>17.677.585,00</u>		
4 0. 00	DESPESAS DE CAPITAL			<u>6.025.341,22</u>
4 4. 00	INVESTIMENTOS		<u>5.525.341,22</u>	
4 4. 90	APLICAÇÕES DIRETAS	<u>5.525.341,22</u>		
4 6. 00	AMORTIZAÇÃO DA DÍVIDA		<u>500.000,00</u>	
4 6. 90	APLICAÇÕES DIRETAS	<u>500.000,00</u>		
9 0. 00	RESERVA DE CONTINGÊNCIA			<u>235.800,00</u>
9 9. 00	RESERVA DE CONTINGÊNCIA		<u>235.800,00</u>	
9 9. 99	RESERVA DE CONTINGÊNCIA	<u>235.800,00</u>		
			T O T A L	53.189.376,22

(Continua na página seguinte)

LOA 2026**PASSAGEM FRANCA DO PIAUÍ - PI****PREFEITURA MUN. DE PASSAGEM FRANCA DO PIAUÍ**

RUA FRANCISCO MELO, S/N, CENTRO - CNPJ:41522186/0001-26

Quadro 25
Página 3

Orçamento Programa - Exercício de 2026

NATUREZA DA DESPESA POR PODER

PODER: 90 RESERVA DE CONTINGÊNCIA

Código	Especificação	Modalidade	Grupo	Categoria Econômica
9 0. 00	RESERVA DE CONTINGÊNCIA			<u>300.000,00</u>
9 9. 00	RESERVA DE CONTINGÊNCIA		<u>300.000,00</u>	
9 9. 99	RESERVA DE CONTINGÊNCIA	<u>300.000,00</u>		
TOTAL				300.000,00

SAULO VINICIUS RODRIGUES
 SATURNINO:03524259383

Assinado digitalmente por SAULO VINICIUS RODRIGUES SATURNINO:03524259383
 ND: C=BR; O=ICP-Brasil; OU=Secretaria da Receita Federal do Brasil - RFB; OU=RFB-e-CPF A1; OU=AC ONLINE RFB v5; OU=AR ONLINE NORDESTE
 CERTIFICADORA: OU=VideconIntegrados; OU=SATURNINO:03524259383
 Razão: Eu sou o autor deste documento
 Local:Zélio
 Data: 2025.10.20 11:24:29 -03'00'
 Foxit PDF Reader Versão: 2024.2.0

SAULO VINICIUS RODRIGUES SATURNINO
 PREFEITO MUNICIPAL
 035.242.593-83

(Continua na página seguinte)

LOA 2026
PASSAGEM FRANCA DO PIAUÍ - PI
PREFEITURA MUN. DE PASSAGEM FRANCA DO PIAUÍ

RUA FRANCISCO MELO, S/N, CENTRO - CNPJ:41522186/0001-26

 Anexo 02
 Página 1

Orçamento Programa - Exercício de 2026

RECEITAS SEGUNDO AS CATEGORIAS ECONOMICAS

Código	Especificação	F.R.-C.A.	Desdobramento	SubCategoria Fonte	Categoria Econômica
1000.00.0.0	RECEITAS CORRENTES.				56.235.601,52
1100.00.0.0	IMPOSTOS, TAXAS E CONTRIBUIÇÕES DE MELHORIA			2.128.000,00	
1110.00.0.0	IMPOSTOS			1.880.000,00	
1112.00.0.0	IMPOSTOS SOBRE O PATRIMÔNIO		80.000,00		
1112.50.0.0	IMPOSTO SOBRE A PROPRIEDADE PREDIAL E TERRITORIAL URBANA		40.000,00		
1112.50.0.0	IMPOSTO SOBRE A PROPRIEDADE PREDIAL E TERRITORIAL URBANA		40.000,00		
1112.50.0.1	IPTU-PRINCIPAL	1.500.00.999.000	40.000,00		
1112.53.0.0	ITBI-"INTER VIVOS"		40.000,00		
1112.53.0.0	ITBI-"INTER VIVOS"		40.000,00		
1112.53.0.1	ITBI-"INTER VIVOS"-PRINCIPAL	1.500.00.999.000	40.000,00		
1113.00.0.0	IMPOSTOS SOBRE A RENDA E PROVENTOS DE QUALQUER NATUREZA		1.200.000,00		
1113.03.0.0	IMPOSTO SOBRE A RENDA - RETIDO NA FONTE		1.200.000,00		
1113.03.1.0	IRRF-TRABALHO		900.000,00		
1113.03.1.1	IRRF-TRABALHO-PRINCIPAL	1.500.00.999.000	900.000,00		
1113.03.4.0	IRRF- OUTROS RENDIMENTOS		300.000,00		
1113.03.4.1	IRRF- OUTROS RENDIMENTOS-	1.500.00.999.000	300.000,00		
1114.00.0.0	IMPOSTOS SOBRE A PRODUÇÃO E CIRCULAÇÃO DE MERCADORIAS E SERV		600.000,00		
1114.51.0.0	IMPOSTOS SOBRE SERVIÇOS		600.000,00		
1114.51.1.0	IMPOSTO SOBRE SERVIÇOS DE QUALQUER NATUREZA - ISSQN		600.000,00		
1114.51.1.1	ISSQN-PRINCIPAL	1.500.00.999.000	600.000,00		
1120.00.0.0	TAXAS			248.000,00	
1121.00.0.0	TAXAS PELO EXERCÍCIO DO PODER DE POLÍCIA		10.000,00		
1121.01.0.0	TAXAS DE INSPEÇÃO, CONTROLE E FISCALIZAÇÃO		10.000,00		
1121.01.0.0	TAXAS DE INSPEÇÃO, CONTROLE E FISCALIZAÇÃO		10.000,00		
1121.01.0.1	TAXAS INSPEÇÃO,CONTROLE FISCAL.-PRINCIPAL	1.500.00.999.000	10.000,00		
1122.00.0.0	TAXAS PELA PRESTAÇÃO DE SERVIÇOS		238.000,00		
1122.01.0.0	TAXAS PELA PRESTAÇÃO DE SERVIÇOS EM GERAL		138.000,00		
1122.01.0.0	TAXAS PELA PRESTAÇÃO DE SERVIÇOS EM GERAL		138.000,00		
1122.01.0.1	TAXAS PRESTAÇÃO SERVIÇOS GERAL-PRINCIPAL	1.500.00.999.000	2.000,00		
1122.01.0.1	TAXAS PRESTAÇÃO SERVIÇOS GERAL-PRINCIPAL	1.753.05.999.000	136.000,00		
1122.53.0.0	TAXA PREST.SERV.LIMP.PÚBL. MANEJO RESID.SÓLIDOS		100.000,00		
1122.53.0.0	TAXA PREST.SERV.LIMP.PÚBL. MANEJO RESID.SÓLIDOS		100.000,00		
1122.53.0.1	TAXA PREST.SERV.LIMP.PÚBL.MAN.RESID.SÓLIDOS-PRINCIPAL	1.753.05.999.000	100.000,00		
1200.00.0.0	CONTRIBUIÇÕES			1.721.100,00	
1210.00.0.0	CONTRIBUIÇÕES SOCIAIS			921.100,00	
1215.00.0.0	CONTRIBUIÇÕES PARA RPPS		921.100,00		
1215.01.0.0	CONTRIBUIÇÃO DO SERVIDOR CIVIL		839.100,00		
1215.01.1.0	CONTRIBUIÇÃO DO SERVIDOR CIVIL ATIVO		8.000,00		
1215.01.1.0	CONTRIBUIÇÃO DO SERVIDOR CIVIL ATIVO		831.100,00		
1215.01.1.1	CONTRIB.SERVIDOR CIVIL ATIVO-PRINCIPAL	1.800.00.999.000	8.000,00		
1215.01.1.1	CONTRIB.SERVIDOR CIVIL ATIVO-PRINCIPAL	1.800.00.999.000	820.000,00		
1215.01.1.2	CONTRIB.SERVIDOR CIVIL ATIVO-MULTAS JUROS	1.800.00.999.000	11.100,00		
1215.03.0.0	CONTRIBUIÇÃO DO SERVIDOR CIVIL - PARCELAMENTOS		82.000,00		
1215.03.0.0	CONTRIBUIÇÃO DO SERVIDOR CIVIL - PARCELAMENTOS		82.000,00		
1215.03.0.1	CONTRIB.SERV.CIVIL-PARCELAMENTOS-PRINCIPAL	1.800.00.999.000	72.000,00		
1215.03.0.2	CONTRIB.SERV.CIVIL-PARCELAMENTOS-MULTAS JUROS	1.800.00.999.000	10.000,00		
1240.00.0.0	CONTRIBUIÇÃO CUSTEIO SERVIÇO DE ILUMINAÇÃO PÚBLICA			800.000,00	
1241.00.0.0	CONTRIBUIÇÃO CUSTEIO SERVIÇO DE ILUMINAÇÃO PÚBLICA		800.000,00		
1241.50.0.0	CONTRIBUIÇÃO CUSTEIO SERVIÇO DE ILUMINAÇÃO PÚBLICA		800.000,00		
1241.50.0.0	CONTRIBUIÇÃO CUSTEIO SERVIÇO DE ILUMINAÇÃO PÚBLICA		800.000,00		
1241.50.0.1	CONTRIB.SERV.ILUMINAÇÃO PÚBLICA-PRINCIPAL	1.500.00.999.000	100.000,00		
1241.50.0.1	CONTRIB.SERV.ILUMINAÇÃO PÚBLICA-PRINCIPAL	1.751.05.999.000	700.000,00		
1300.00.0.0	RECEITA PATRIMONIAL			675.900,00	
1320.00.0.0	VALORES MOBILIÁRIOS			475.900,00	
1321.00.0.0	JUROS E CORREÇÕES MONETÁRIAS		475.900,00		
1321.01.0.0	REMUNERAÇÃO DE DEPÓSITOS BANCÁRIOS		475.900,00		
1321.01.1.0	REMUNERAÇÃO DE DEPÓSITOS BANCÁRIOS - GERAL		72.000,00		

(Continua na página seguinte)

LOA 2026**PASSAGEM FRANCA DO PIAUÍ - PI****PREFEITURA MUN. DE PASSAGEM FRANCA DO PIAUÍ**

RUA FRANCISCO MELO, S/N, CENTRO - CNPJ:41522186/0001-26

Anexo 02

Página 2

Orçamento Programa - Exercício de 2026

RECEITAS SEGUNDO AS CATEGORIAS ECONOMICAS

Código	Especificação	F.R.-C.A.	Desdobramento	SubCategoria Fonte	Categoria Econômica
1321.01.1.0	REMUNERAÇÃO DE DEPÓSITOS BANCÁRIOS - GERAL		403.900,00		
1321.01.1.1	REMUN.DEPÓS.BANCÁRIOS-GERAL-PRINCIPAL	1.500.00.999.000	160.000,00		
1321.01.1.1	REMUN.DEPÓS.BANCÁRIOS-GERAL-PRINCIPAL	1.540.01.999.000	13.000,00		
1321.01.1.1	REMUN.DEPÓS.BANCÁRIOS-GERAL-PRINCIPAL	1.544.01.999.000	2.000,00		
1321.01.1.1	REMUN.DEPÓS.BANCÁRIOS-GERAL-PRINCIPAL	1.545.01.999.000	2.000,00		
1321.01.1.1	REMUN.DEPÓS.BANCÁRIOS-GERAL-PRINCIPAL	1.550.01.999.000	2.000,00		
1321.01.1.1	REMUN.DEPÓS.BANCÁRIOS-GERAL-PRINCIPAL	1.552.01.999.000	1.000,00		
1321.01.1.1	REMUN.DEPÓS.BANCÁRIOS-GERAL-PRINCIPAL	1.569.01.999.000	1.000,00		
1321.01.1.1	REMUN.DEPÓS.BANCÁRIOS-GERAL-PRINCIPAL	1.600.02.999.000	15.000,00		
1321.01.1.1	REMUN.DEPÓS.BANCÁRIOS-GERAL-PRINCIPAL	1.601.02.999.000	5.000,00		
1321.01.1.1	REMUN.DEPÓS.BANCÁRIOS-GERAL-PRINCIPAL	1.604.02.999.000	5.000,00		
1321.01.1.1	REMUN.DEPÓS.BANCÁRIOS-GERAL-PRINCIPAL	1.621.02.999.000	5.000,00		
1321.01.1.1	REMUN.DEPÓS.BANCÁRIOS-GERAL-PRINCIPAL	1.660.04.999.000	5.000,00		
1321.01.1.1	REMUN.DEPÓS.BANCÁRIOS-GERAL-PRINCIPAL	1.661.04.999.000	5.000,00		
1321.01.1.1	REMUN.DEPÓS.BANCÁRIOS-GERAL-PRINCIPAL	1.669.04.999.000	5.000,00		
1321.01.1.1	REMUN.DEPÓS.BANCÁRIOS-GERAL-PRINCIPAL	1.704.01.999.000	1.000,00		
1321.01.1.1	REMUN.DEPÓS.BANCÁRIOS-GERAL-PRINCIPAL	1.719.05.999.000	1.000,00		
1321.01.1.1	REMUN.DEPÓS.BANCÁRIOS-GERAL-PRINCIPAL	1.750.05.999.000	2.000,00		
1321.01.1.1	REMUN.DEPÓS.BANCÁRIOS-GERAL-PRINCIPAL	1.800.00.999.000	72.000,00		
1321.01.1.1	REMUN.DEPÓS.BANCÁRIOS-GERAL-PRINCIPAL	1.802.00.999.000	173.900,00		
1390.00.0.0	DEMAIS RECEITAS PATRIMONIAIS			200.000,00	
1399.00.0.0	OUTRAS RECEITAS PATRIMONIAIS		200.000,00		
1399.99.0.0	OUTRAS RECEITAS PATRIMONIAIS		200.000,00		
1399.99.0.0	OUTRAS RECEITAS PATRIMONIAIS		200.000,00		
1399.99.0.1	OUTRAS RECEITAS PATRIMONIAIS - PRINCIPAL	1.500.00.999.000	200.000,00		
1400.00.0.0	RECEITA AGROPECUÁRIA			2.000,00	
1410.00.0.0	RECEITA AGROPECUÁRIA			2.000,00	
1411.00.0.0	RECEITA AGROPECUÁRIA		2.000,00		
1411.01.0.0	RECEITA AGROPECUÁRIA		2.000,00		
1411.01.0.0	RECEITA AGROPECUÁRIA		2.000,00		
1411.01.0.1	RECEITA AGROPECUÁRIA - PRINCIPAL	1.500.00.999.000	2.000,00		
1600.00.0.0	RECEITA DE SERVIÇOS			100.000,00	
1610.00.0.0	SERVIÇOS ADMINISTRATIVOS E COMERCIAIS GERAIS			100.000,00	
1611.00.0.0	SERVIÇOS ADMINISTRATIVOS E COMERCIAIS GERAIS		100.000,00		
1611.02.0.0	INSCRIÇÃO EM CONCURSOS E PROCESSOS SELETIVOS		100.000,00		
1611.02.0.0	INSCRIÇÃO EM CONCURSOS E PROCESSOS SELETIVOS		100.000,00		
1611.02.0.1	INSC.CONC.PROC.SELETIVOS-PRINCIPAL	1.500.00.999.000	100.000,00		
1700.00.0.0	TRANSFERÊNCIAS CORRENTES			51.540.601,52	
1710.00.0.0	TRANSFERÊNCIAS DA UNIÃO E DE SUAS ENTIDADES			35.548.950,00	
1711.00.0.0	TRANSFERÊNCIAS PARTICIPAÇÃO RECEITA UNIÃO		17.805.000,00		
1711.51.0.0	COTA-PARTE DO FUNDO DE PARTICIPAÇÃO DOS MUNICÍPIOS - FPM		17.800.000,00		
1711.51.1.0	COTA-PARTE FUNDO PARTICIPAÇÃO MUNICÍPIOS-COTA MENSAL		15.000.000,00		
1711.51.1.1	COTA-PARTE FPM-COTA MENSAL-PRINCIPAL	1.500.00.999.000	15.000.000,00		
1711.51.2.0	COTA-PARTE FUNDO PARTICIPAÇÃO MUNICÍPIOS-COTA EXTRAORDINÁRIA		2.800.000,00		
1711.51.2.1	COTA-PARTE FPM-COTA EXTRAORDINÁRIA-PRINCIPAL	1.500.00.999.000	2.800.000,00		
1711.52.0.0	COTA-PARTE DO IMPOSTO SOBRE A PROPRIEDADE TERRITORIAL RURAL		5.000,00		
1711.52.0.0	COTA-PARTE DO IMPOSTO SOBRE A PROPRIEDADE TERRITORIAL RURAL		5.000,00		
1711.52.0.1	COTA-PARTE IMP.PROPRIED.TERRIT.RURAL-PRINCIPAL	1.500.00.999.000	5.000,00		
1712.00.0.0	TRANSF.COMPENS.FINANC.EXPL.RECURSOS NATURAIS		616.000,00		
1712.50.0.0	COTA-PARTE COMPENS.FINANC.EXPL.RECURSOS HÍDRICOS		82.000,00		
1712.50.0.0	COTA-PARTE COMPENS.FINANC.EXPL.RECURSOS HÍDRICOS		82.000,00		
1712.50.0.1	COTA-PARTE COMP.FIN.EXPL.RECUR.HÍDR.-PRINCIPAL	1.709.05.999.000	82.000,00		
1712.51.0.0	COTA-PARTE COMPENS.FINANC.EXPL.RECURSOS MINERAIS CFEM		108.000,00		
1712.51.0.0	COTA-PARTE COMPENS.FINANC.EXPL.RECURSOS MINERAIS CFEM		108.000,00		
1712.51.0.1	CFEM - PRINCIPAL	1.708.05.999.000	108.000,00		
1712.52.0.0	COTA-PARTE COMPENSAÇÃO FINANCEIRA PRODUÇÃO PETRÓLEO		276.000,00		
1712.52.4.0	COTA-PARTE DO FUNDO ESPECIAL DO PETRÓLEO - FEP		276.000,00		
1712.52.4.1	COTA-PARTE-FEP-PRINCIPAL				

(Continua na página seguinte)

LOA 2026
PASSAGEM FRANCA DO PIAUÍ - PI
PREFEITURA MUN. DE PASSAGEM FRANCA DO PIAUÍ

RUA FRANCISCO MELO, S/N, CENTRO - CNPJ:41522186/0001-26

Anexo 02

Página 3

Orçamento Programa - Exercício de 2026

RECEITAS SEGUNDO AS CATEGORIAS ECONOMICAS

Código	Especificação	F.R.-C.A.	Desdobramento	SubCategoria Fonte	Categoria Econômica
		1.720.05.999.000	276.000,00		
1712.99.0.0	OUTRAS TRANSF.COMP.FINANC.EXPLORAÇÃO DE RECURSOS NATURAIS		150.000,00		
1712.99.0.0	OUTRAS TRANSF.COMP.FINANC.EXPLORAÇÃO DE RECURSOS NATURAIS		150.000,00		
1712.99.0.1	OUTR.TRANS.COMP.FINAN.EXPL.RECUR.NAT.-PRINCIPAL	1.704.01.999.000	150.000,00		
1713.00.0.0	TRANSFERÊNCIAS RECURSOS SISTEMA ÚNICO SAÚDE - SUS		4.465.700,00		
1713.50.0.0	TRANSF.SUS-FUNDO A FUNDO- BLOCO DE MANUTENÇÃO		4.365.700,00		
1713.50.1.0	TRANSF.SUS-FUNDO A FUNDO - BLOCO MANUT.ATEN.PRIMÁRIO		4.045.700,00		
1713.50.1.1	TRANS.SUS-BL.MANUT.ATEN.PRIMÁRIA-PRINCIPAL	1.600.02.999.000	3.450.700,00		
1713.50.1.1	TRANS.SUS-BL.MANUT.ATEN.PRIMÁRIA-PRINCIPAL	1.604.02.999.000	445.000,00		
1713.50.1.1	TRANS.SUS-BL.MANUT.ATEN.PRIMÁRIA-PRINCIPAL	1.605.02.999.000	150.000,00		
1713.50.2.0	TRANSF.SUS- BLOCO MANUTENÇÃO-ATENÇÃO ESPECIALIZADA		35.000,00		
1713.50.2.1	TRANS.SUS-BLOCO MANUT.ATEN.ESPEC.-PRINCIPAL	1.600.02.999.000	35.000,00		
1713.50.3.0	TRANSF.SUS- BLOCO MANUTENÇÃO-VIGILÂNCIA EM SAÚDE		210.000,00		
1713.50.3.1	TRANS.SUS-BL.MANUT-VIGILÂNC.SAÚDE-PRINCIPAL	1.600.02.999.000	100.000,00		
1713.50.3.1	TRANS.SUS-BL.MANUT-VIGILÂNC.SAÚDE-PRINCIPAL	1.604.02.999.000	110.000,00		
1713.50.4.0	TRANSF.SUS- BLOCO MANUTENÇÃO-ASSISTÊNCIA FARMACÉUTICA		70.000,00		
1713.50.4.1	TRANS.SUS- BLOCO MANUT.-ASSIST.FARMAC.-PRINCIPAL	1.600.02.999.000	70.000,00		
1713.50.5.0	TRANSF.SUS- BLOCO MANUTENÇÃO- GESTÃO DO SUS		5.000,00		
1713.50.5.1	TRANS.SUS- BLOCO MANUT.-GESTÃO SUS-PRINCIPAL	1.600.02.999.000	5.000,00		
1713.99.0.0	OUTRAS TRANSFERÊNCIAS RECURSOS SISTEMA ÚNICO SAÚDE-SUS		100.000,00		
1713.99.0.0	OUTRAS TRANSFERÊNCIAS RECURSOS SISTEMA ÚNICO SAÚDE-SUS		100.000,00		
1713.99.0.1	OUTRAS TRANSF. RECURSO-SUS- PRINCIPAL	1.636.02.999.000	100.000,00		
1714.00.0.0	TRANSF.RECURSOS FUNDO NAC.DESENVOLVIMENTO EDUCAÇÃO-FNDE		1.358.000,00		
1714.50.0.0	TRANSFERÊNCIAS DO SALÁRIO-EDUCAÇÃO		378.000,00		
1714.50.0.0	TRANSFERÊNCIAS DO SALÁRIO-EDUCAÇÃO		378.000,00		
1714.50.0.1	TRANSF.SALÁRIO-EDUCAÇÃO-FNDE-PRINCIPAL	1.550.01.999.000	378.000,00		
1714.51.0.0	TRANSFERÊNCIAS FNDE- PROGR.DINH.DIRETO NA ESCOLA - PDDE		60.000,00		
1714.51.0.0	TRANSFERÊNCIAS FNDE- PROGR.DINH.DIRETO NA ESCOLA - PDDE		60.000,00		
1714.51.0.1	TRANSF.FNDE- PARA O PDDE-PRINCIPAL	1.551.01.999.000	60.000,00		
1714.52.0.0	TRANSF.PROGRAMA NACIONAL ALIMENTAÇÃO ESCOLA- PNAE		253.000,00		
1714.52.0.0	TRANSF.PROGRAMA NACIONAL ALIMENTAÇÃO ESCOLA- PNAE		253.000,00		
1714.52.0.1	TRANSF.PROGR.NAC. ALIM.ESCOLA-PNAE-PRINCIPAL	1.552.01.999.000	253.000,00		
1714.53.0.0	TRANSF.PROG.NACIONAL APOIOTRANSPORTE DO ESCOLAR - PNATE		67.000,00		
1714.53.0.0	TRANSF.PROG.NACIONAL APOIOTRANSPORTE DO ESCOLAR - PNATE		67.000,00		
1714.53.0.1	TRANSF.PROG.NAC.TRANSP.ESCOLAR-PNATE-PRINCIPAL	1.553.01.999.000	67.000,00		
1714.99.0.0	OUTRAS TRANSF.DIRETAS FUNDO NACIONAL DESENV.EDUCAÇÃO-FNDE		600.000,00		
1714.99.0.0	OUTRAS TRANSF.DIRETAS FUNDO NACIONAL DESENV.EDUCAÇÃO-FNDE		600.000,00		
1714.99.0.1	OUTRAS TRANSF. FNDE- PRINCIPAL	1.569.01.999.000	600.000,00		
1715.00.0.0	TRANSFERÊNCIAS COMPLEMENTAÇÃO DA UNIÃO -FUNDEB		8.400.000,00		
1715.50.0.0	TRANSFERÊNCIAS COMPLEMENTAÇÃO UNIÃO FUNDEB-VAAT		3.600.000,00		
1715.50.0.0	TRANSFERÊNCIAS COMPLEMENTAÇÃO UNIÃO FUNDEB-VAAT		3.600.000,00		
1715.50.0.1	TRANSF.COMP.UNIÃO FUNDEB-VAAT-PRINCIPAL	1.542.01.999.000	3.600.000,00		
1715.51.0.0	TRANSFERÊNCIAS COMPLEMENTAÇÃO UNIÃO FUNDEB-VAAF		2.640.000,00		
1715.51.0.0	TRANSFERÊNCIAS COMPLEMENTAÇÃO UNIÃO FUNDEB-VAAF		2.640.000,00		
1715.51.0.1	TRANSF.COMP.UNIÃO FUNDEB-VAAF-PRINCIPAL	1.541.01.230.000	2.640.000,00		
1715.52.0.0	TRANSFERÊNCIAS COMPLEMENTAÇÃO UNIÃO FUNDEB-VAAR		800.000,00		
1715.52.0.0	TRANSFERÊNCIAS COMPLEMENTAÇÃO UNIÃO FUNDEB-VAAR		800.000,00		
1715.52.0.1	TRANSF.COMP.UNIÃO FUNDEB-VAAR-PRINCIPAL	1.543.01.999.000	800.000,00		
1715.53.0.0	TRANSFERÊNCIAS DE RECURSOS DO FUNDEB DESTINADOS À CRIAÇÃO DE		1.360.000,00		

(Continua na página seguinte)

LOA 2026**PASSAGEM FRANCA DO PIAUÍ - PI**
PREFEITURA MUN. DE PASSAGEM FRANCA DO PIAUÍ
 RUA FRANCISCO MELO, S/N, CENTRO - CNPJ:41522186/0001-26

 Anexo 02
 Página 4

Orçamento Programa - Exercício de 2026

RECEITAS SEGUNDO AS CATEGORIAS ECONOMICAS

Código	Especificação	F.R.-C.A.	Desdobramento	SubCategoria Fonte	Categoria Econômica
1715.53.0.0	TRANSFERÊNCIAS DE RECURSOS DO FUNDEB DESTINADOS À CRIAÇÃO DE		1.360.000,00		
1715.53.0.1	TRANSFERÊNCIAS DE RECURSOS DO FUNDEB DESTINADOS À CRIAÇÃO DE	1.546.01.999.000	1.360.000,00		
1716.00.0.0	TRANSF.RECURSOS FUNDO NACIONAL ASSISTÊNCIA SOCIAL-FNAS		789.250,00		
1716.50.0.0	TRANSF.RECURSOS FUNDO NACIONAL ASSISTÊNCIA SOCIAL-FNAS		10.000,00		
1716.50.0.0	TRANSF.RECURSOS FUNDO NACIONAL ASSISTÊNCIA SOCIAL-FNAS		779.250,00		
1716.50.0.0	TRANSF.RECURSOS FUNDO NACIONAL ASSISTÊNCIA SOCIAL-FNAS		789.250,00		
1716.50.0.1	TRANSF.RECUR.-FNAS-PRINCIPAL	1.660.04.999.000	10.000,00		
1716.50.0.1	TRANSF.RECUR.-FNAS-PRINCIPAL	1.660.04.999.000	779.250,00		
1719.00.0.0	OUTRAS TRANSFERÊNCIAS RECURSOS UNIÃO E DE SUAS ENTIDADES		2.115.000,00		
1719.56.0.0	TRANSF.DECISÃO JUDICIAL (PRECATÓRIOS)-FUNDEF		300.000,00		
1719.56.0.0	TRANSF.DECISÃO JUDICIAL (PRECATÓRIOS)-FUNDEF		400.000,00		
1719.56.0.0	TRANSF.DECISÃO JUDICIAL (PRECATÓRIOS)-FUNDEF		700.000,00		
1719.56.0.1	TRANSF.DECISÃO JUDICIAL (PRECAT.)-FUNDEF-PRINCIPAL	1.544.01.999.000	300.000,00		
1719.56.0.1	TRANSF.DECISÃO JUDICIAL (PRECAT.)-FUNDEF-PRINCIPAL	1.545.01.999.000	300.000,00		
1719.56.0.1	TRANSF.DECISÃO JUDICIAL (PRECAT.)-FUNDEF-PRINCIPAL	1.573.01.999.000	100.000,00		
1719.57.0.0	TRANSFERÊNCIA ESPECIAL DA UNIÃO		400.000,00		
1719.57.0.0	TRANSFERÊNCIA ESPECIAL DA UNIÃO		400.000,00		
1719.57.0.1	TRANSF.ESPECIAL DA UNIÃO-PRINCIPAL	1.706.05.999.000	400.000,00		
1719.60.0.0	TRANSFERÊNCIAS ALDIR BLANC LEI Nº 14.399/2022		200.000,00		
1719.60.0.0	TRANSFERÊNCIAS ALDIR BLANC LEI Nº 14.399/2022		200.000,00		
1719.60.0.1	TRANSF.ALDIR BLANC LEI Nº 14.399/2022-PRINCIPAL	1.719.05.999.000	200.000,00		
1719.99.0.0	OUTRAS TRANSF.RECURSOS UNIÃO ENTIDADES		815.000,00		
1719.99.0.0	OUTRAS TRANSF.RECURSOS UNIÃO ENTIDADES		815.000,00		
1719.99.0.1	OUTRAS TRANSF.RECUR.UNIÃO ENTID.-PRINCIPAL	1.500.00.999.000	220.000,00		
1719.99.0.1	OUTRAS TRANSF.RECUR.UNIÃO ENTID.-PRINCIPAL	1.669.04.999.000	95.000,00		
1719.99.0.1	OUTRAS TRANSF.RECUR.UNIÃO ENTID.-PRINCIPAL	1.715.05.999.000	100.000,00		
1719.99.0.1	OUTRAS TRANSF.RECUR.UNIÃO ENTID.-PRINCIPAL	1.716.05.999.000	100.000,00		
1719.99.0.1	OUTRAS TRANSF.RECUR.UNIÃO ENTID.-PRINCIPAL	1.721.05.999.000	300.000,00		
1720.00.0.0	TRANSFERÊNCIAS ESTADOS DISTRITO FEDERAL E DE SUAS ENTIDADES			1.638.651,52	
1721.00.0.0	PARTICIPAÇÃO NA RECEITA DOS ESTADOS E DISTRITO FEDERAL		1.082.651,52		
1721.50.0.0	COTA-PARTE DO ICMS		758.651,52		
1721.50.0.0	COTA-PARTE DO ICMS		758.651,52		
1721.50.0.1	COTA-PARTE DO ICMS - PRINCIPAL	1.500.00.999.000	758.651,52		
1721.51.0.0	COTA-PARTE DO IPVA		90.000,00		
1721.51.0.0	COTA-PARTE DO IPVA		90.000,00		
1721.51.0.1	COTA-PARTE DO IPVA - PRINCIPAL	1.500.00.999.000	90.000,00		
1721.52.0.0	COTA-PARTE DO IPI - MUNICÍPIOS		5.000,00		
1721.52.0.0	COTA-PARTE DO IPI - MUNICÍPIOS		5.000,00		
1721.52.0.1	COTA-PARTE DO IPI - MUNICÍPIOS - PRINCIPAL	1.500.00.999.000	5.000,00		
1721.53.0.0	COTA-PARTE CONTRIBUIÇÃO INTERVENÇÃO DOMÍNIO ECONÔMICO		124.000,00		
1721.53.0.0	COTA-PARTE CONTRIBUIÇÃO INTERVENÇÃO DOMÍNIO ECONÔMICO		124.000,00		
1721.53.0.1	COTA-PARTE-CIDE-PRINCIPAL	1.750.05.999.000	124.000,00		
1721.98.0.0	TRANSF.PARTIC.OUTRAS REC.IMPOSTOS ESTADOS DISTRITO FEDERAL		105.000,00		
1721.98.0.0	TRANSF.PARTIC.OUTRAS REC.IMPOSTOS ESTADOS DISTRITO FEDERAL		105.000,00		
1721.98.0.1	TRANSF.PARTIC.OUTRAS REC.IMP.EST.DF.-PRINCIPAL	1.576.01.999.000	105.000,00		
1723.00.0.0	TRANSFERÊNCIAS RECURSOS SISTEMA ÚNICO SAÚDE - SUS		105.000,00		
1723.50.0.0	TRANSFERÊNCIAS RECURSOS SISTEMA ÚNICO SAÚDE - SUS		105.000,00		
1723.50.0.0	TRANSFERÊNCIAS RECURSOS SISTEMA ÚNICO SAÚDE - SUS		105.000,00		
1723.50.0.1	TRANSF.RECURSOS-SUS-PRINCIPAL	1.621.02.999.000	105.000,00		
1724.00.0.0	TRANSF.CONVÊNIO ESTADOS E DF ENTIDADES		108.000,00		
1724.01.0.0	TRANSF.CONV.EST/DF SUAS ENTID.ORGÃO UNIÃO		30.000,00		
1724.01.0.0	TRANSF.CONV.EST/DF SUAS ENTID.ORGÃO UNIÃO		30.000,00		
1724.01.0.1	TRANSF.CONV.EST/DF SUAS ENT.ORG.UNIÃO-PRINCIPAL	1.701.05.999.000	30.000,00		
1724.51.0.0	TRANSF. CONVÊNIO ESTADOS PROGRAMA				

(Continua na página seguinte)

LOA 2026
PASSAGEM FRANCA DO PIAUÍ - PI
PREFEITURA MUN. DE PASSAGEM FRANCA DO PIAUÍ

RUA FRANCISCO MELO, S/N, CENTRO - CNPJ:41522186/0001-26

Anexo 02

Página 5

Orçamento Programa - Exercício de 2026

RECEITAS SEGUNDO AS CATEGORIAS ECONOMICAS

Código	Especificação	F.R.-C.A.	Desdobramento	SubCategoria Fonte	Categoria Econômica
	EDUCAÇÃO		78.000,00		
1724.51.0.0	TRANSF. CONVÊNIOS ESTADOS PROGRAMA EDUCAÇÃO		78.000,00		
1724.51.0.1	TRANSF. CONV. ESTADOS PROGR. EDUCAÇÃO-PRINCIPAL	1.571.01.999.000	78.000,00		
1729.00.0.0	OUTRAS TRANSFERÊNCIAS DOS ESTADOS E DISTRITO FEDERAL		343.000,00		
1729.51.0.0	TRANSFERÊNCIAS DE ESTADOS DESTINADAS À ASSISTÊNCIA SOCIAL		80.000,00		
1729.51.0.0	TRANSFERÊNCIAS DE ESTADOS DESTINADAS À ASSISTÊNCIA SOCIAL		80.000,00		
1729.51.0.1	TRANSF. ESTADOS ASSIST. SOCIAL-PRINCIPAL	1.661.04.999.000	80.000,00		
1729.54.0.0	TRANSFERÊNCIA ESPECIAL DOS ESTADOS E DO DF		180.000,00		
1729.54.0.0	TRANSFERÊNCIA ESPECIAL DOS ESTADOS E DO DF		180.000,00		
1729.54.0.1	TRANSF. ESPECIAL ESTADOS E DF-PRINCIPAL	1.710.05.999.000	180.000,00		
1729.99.0.0	OUTRAS TRANSFERÊNCIAS DOS ESTADOS E DF		83.000,00		
1729.99.0.0	OUTRAS TRANSFERÊNCIAS DOS ESTADOS E DF		83.000,00		
1729.99.0.1	OUTRAS TRANSF. ESTADOS E DF-PRINCIPAL	1.748.05.999.000	83.000,00		
1750.00.0.0	TRANSFERÊNCIAS DE OUTRAS INSTITUIÇÕES PÚBLICAS			14.000.000,00	
1751.00.0.0	TRANSF. RECURSOS FUNDO MANUTENÇÃO DESENVOL. EDUCAÇÃO-FUNDEB		14.000.000,00		
1751.50.0.0	TRANSF. RECURSOS FUNDO MANUTENÇÃO DESENVOL. EDUCAÇÃO-FUNDEB		14.000.000,00		
1751.50.0.0	TRANSF. RECURSOS FUNDO MANUTENÇÃO DESENVOL. EDUCAÇÃO-FUNDEB		14.000.000,00		
1751.50.0.1	TRANSF. RECURSOS FUNDEB-PRINCIPAL	1.540.01.230.000	14.000.000,00		
1790.00.0.0	DEMAIS TRANSFERÊNCIAS CORRENTES			353.000,00	
1799.00.0.0	OUTRAS TRANSFERÊNCIAS CORRENTES		353.000,00		
1799.99.0.0	OUTRAS TRANSFERÊNCIAS CORRENTES		353.000,00		
1799.99.0.0	OUTRAS TRANSFERÊNCIAS CORRENTES		353.000,00		
1799.99.0.1	OUTRAS TRANSF. CORRENTES-PRINCIPAL	1.599.01.999.000	135.000,00		
1799.99.0.1	OUTRAS TRANSF. CORRENTES-PRINCIPAL	1.659.02.999.000	140.000,00		
1799.99.0.1	OUTRAS TRANSF. CORRENTES-PRINCIPAL	1.747.05.999.000	78.000,00		
1900.00.0.0	OUTRAS RECEITAS CORRENTES			68.000,00	
1920.00.0.0	INDENIZAÇÕES, RESTITUIÇÕES E RESSARCIMENTOS			10.000,00	
1921.00.0.0	INDENIZAÇÕES		5.000,00		
1921.99.0.0	OUTRAS INDENIZAÇÕES		5.000,00		
1921.99.0.0	OUTRAS INDENIZAÇÕES		5.000,00		
1921.99.0.1	OUTRAS INDENIZAÇÕES - PRINCIPAL	1.500.00.999.000	5.000,00		
1922.00.0.0	RESTITUIÇÕES		5.000,00		
1922.99.0.0	OUTRAS RESTITUIÇÕES		5.000,00		
1922.99.0.0	OUTRAS RESTITUIÇÕES		5.000,00		
1922.99.0.1	OUTRAS RESTITUIÇÕES-PRINCIPAL	1.500.00.999.000	5.000,00		
1990.00.0.0	DEMAIS RECEITAS CORRENTES			58.000,00	
1999.00.0.0	OUTRAS RECEITAS CORRENTES		58.000,00		
1999.03.0.0	COMPENSAÇÕES FINANCEIRAS ENTRE OS REGIMES DE PREVIDÊNCIA		43.000,00		
1999.03.0.0	COMPENSAÇÕES FINANCEIRAS ENTRE OS REGIMES DE PREVIDÊNCIA		43.000,00		
1999.03.0.1	COMPEN. FINANC. ENTRE REG. PREVID.-PRINCIPAL	1.800.00.999.000	43.000,00		
1999.99.0.0	OUTRAS RECEITAS		15.000,00		
1999.99.3.0	OUTRAS REC. NÃO ARREC. NÃO PROJETADAS PELA RFB-FINANCEIRAS		15.000,00		
1999.99.3.1	OUTR. REC. NÃO ARREC. NÃO PROJ. RFB-FINAN.-PRINCIPAL	1.500.00.999.000	15.000,00		
2000.00.0.0	RECEITAS DE CAPITAL				386.855,00
2100.00.0.0	OPERAÇÕES DE CRÉDITO			100.000,00	
2110.00.0.0	OPERAÇÕES DE CRÉDITO - MERCADO INTERNO			100.000,00	
2119.00.0.0	OUTRAS OPERAÇÕES DE CRÉDITO - MERCADO INTERNO		100.000,00		
2119.99.0.0	OUTRAS OPERAÇÕES DE CRÉDITO - MERCADO INTERNO		100.000,00		
2119.99.0.0	OUTRAS OPERAÇÕES DE CRÉDITO - MERCADO INTERNO		100.000,00		
2119.99.0.1	OUTRAS OP. CRÉDITO-MERCADO INTERNO-PRINCIPAL	1.754.05.999.000	100.000,00		
2200.00.0.0	ALIAENAÇÃO DE BENS			75.000,00	
2210.00.0.0	ALIAENAÇÃO DE BENS MÓVEIS			25.000,00	
2213.00.0.0	ALIAENAÇÃO DE BENS MÓVEIS E SEMOVENTES		25.000,00		
2213.01.0.0	ALIAENAÇÃO DE BENS MÓVEIS E SEMOVENTES		25.000,00		
2213.01.0.0	ALIAENAÇÃO DE BENS MÓVEIS E SEMOVENTES		25.000,00		
2213.01.0.0	ALIAENAÇÃO BENS MÓVEIS SEMOVENTES-PRINCIPAL				

(Continua na página seguinte)

LOA 2026**PASSAGEM FRANCA DO PIAUÍ - PI**
PREFEITURA MUN. DE PASSAGEM FRANCA DO PIAUÍ
 RUA FRANCISCO MELO, S/N, CENTRO - CNPJ:41522186/0001-26

 Anexo 02
 Página 6

Orçamento Programa - Exercício de 2026

RECEITAS SEGUNDO AS CATEGORIAS ECONOMICAS

Código	Especificação	F.R.-C.A.	Desdobramento	SubCategoria Fonte	Categoria Econômica
2213.01.0.1		1.755.05.999.000	25.000,00		
2220.00.0.0	ALIENAÇÃO DE BENS IMÓVEIS			50.000,00	
2221.00.0.0	ALIENAÇÃO DE BENS IMÓVEIS		50.000,00		
2221.01.0.0	ALIENAÇÃO DE BENS IMÓVEIS		50.000,00		
2221.01.0.0	ALIENAÇÃO DE BENS IMÓVEIS		50.000,00		
2221.01.0.1	ALIENAÇÃO DE BENS IMÓVEIS - PRINCIPAL	1.755.05.999.000	50.000,00		
2400.00.0.0	TRANSFERÊNCIAS DE CAPITAL			211.855,00	
2410.00.0.0	TRANSFERÊNCIAS DA UNIÃO E DE SUAS ENTIDADES			211.855,00	
2411.00.0.0	TRANSFERÊNCIAS RECURSOS SISTEMA ÚNICO SAÚDE - SUS		120.000,00		
2411.51.0.0	TRANSF.RECURSOS-SUS-FUNDO A FUNDO - BLOCO DE ESTRUTURAÇÃO		120.000,00		
2411.51.1.0	TRANSF.-SUS-BLOCO ESTRUTURAÇÃO-ATENÇÃO PRIMÁRIA		120.000,00		
2411.51.1.1	TRANSF.-SUS-BLOCO ESTRUT.-ATEN.PRIMÁRIA-PRINCIPAL	1.601.02.999.000	120.000,00		
2414.00.0.0	TRANSFERÊNCIAS DE CONVÊNIO DA UNIÃO E DE SUAS ENTIDADES		91.855,00		
2414.51.0.0	TRANSF. CONVÊNIO UNIÃO PROGRAMAS EDUCAÇÃO		41.855,00		
2414.51.0.0	TRANSF. CONVÊNIO UNIÃO PROGRAMAS EDUCAÇÃO		41.855,00		
2414.51.0.1	TRANSF. CONV. UNIÃO PROGR. EDUCAÇÃO-PRINCIPAL	1.570.01.999.000	41.855,00		
2414.99.0.0	OUTRAS TRANSFERÊNCIAS CONVÊNIO UNIÃO E DE SUAS ENTIDADES		50.000,00		
2414.99.0.0	OUTRAS TRANSFERÊNCIAS CONVÊNIO UNIÃO E DE SUAS ENTIDADES		50.000,00		
2414.99.0.1	OUTRAS TRANSF. CONV. UNIÃO SUAS ENTID.-PRINCIPAL	1.700.05.999.000	50.000,00		
9000.00.0.0	(R) DEDUÇÕES DA RECEITA				-3.371.730,30
9500.00.0.0	(R) DEDUÇÕES DO FUNDEB			-3.371.730,30	
9510.00.0.0	(R) DEDUÇÕES DO FUNDEB		-3.371.730,30		
9510.00.0.0	(R) DEDUÇÕES DO FUNDEB		-3.371.730,30		
9510.00.0.0	(R) DEDUÇÕES DO FUNDEB			-3.371.730,30	
9510.00.0.0	(R) DEDUÇÕES DO FUNDEB	1.500.00.999.000	-3.371.730,30		
Total das Receitas (exceto Intra-Orçamentárias)					53.250.726,22

7000.00.0.0	RECEITAS CORRENTES. (INTRA)				1.590.000,00
7200.00.0.0	CONTRIBUIÇÕES (INTRA)			1.550.000,00	
7210.00.0.0	CONTRIBUIÇÕES SOCIAIS (INTRA)			1.550.000,00	
7215.00.0.0	CONTRIB.REGIMES PRÓPRIOS PREV.SISTEMA PF		1.550.000,00		
7215.02.0.0	CONTRIBUIÇÃO PATRONAL - SERVIDOR CIVIL (IN		856.000,00		
7215.02.1.0	CONTRIBUIÇÃO PATRONAL - SERVIDOR CIVIL ATI		8.000,00		
7215.02.1.0	CONTRIBUIÇÃO PATRONAL - SERVIDOR CIVIL ATI		848.000,00		
7215.02.1.1	CONTRIB.PATRONAL-SERV.CIVIL ATIVO-PRINCIP/	1.800.00.999.000	8.000,00		
7215.02.1.1	CONTRIB.PATRONAL-SERV.CIVIL ATIVO-PRINCIP/	1.800.00.999.000	820.000,00		
7215.02.1.2	CONTRIB.PATRONAL-SERV.CIVIL ATIVO-MULTAS	1.800.00.999.000	28.000,00		
7215.51.0.0	CONTRIBUIÇÃO PATRONAL - PARCELAMENTOS (I		694.000,00		
7215.51.1.0	CONTRIB.PATRONAL-SERVIDOR CIVIL ATIVO-PAR		694.000,00		
7215.51.1.1	CONTRIB.PATR.SERV.CIVIL ATIVO-PARC.-PRINCIF	1.800.00.999.000	670.000,00		
7215.51.1.2	CONTRIB.PATR.SERV.CIVIL ATIVO-PARC.-MULTAS	1.800.00.999.000	24.000,00		
7900.00.0.0	OUTRAS RECEITAS CORRENTES (INTRA)			40.000,00	
7990.00.0.0	DEMAIS RECEITAS CORRENTES (INTRA)			40.000,00	
7999.00.0.0	OUTRAS RECEITAS CORRENTES (INTRA)		40.000,00		
7999.01.0.0	APORTES PERIÓD.AMORT.DÉFICIT ATUARIAL RPI		40.000,00		
7999.01.0.0	APORTES PERIÓD.AMORT.DÉFICIT ATUARIAL RPI		40.000,00		
7999.01.0.1	APORT.PERIÓD.AMORT.DÉFICIT ATUAR.RPPS-PR	1.800.00.999.000	40.000,00		
Total das Receitas (Intra-Orçamentárias)					1.590.000,00

(Continua na página seguinte)

LOA 2026**PASSAGEM FRANCA DO PIAUÍ - PI****PREFEITURA MUN. DE PASSAGEM FRANCA DO PIAUÍ**

RUA FRANCISCO MELO, S/N, CENTRO

41522186/0001-26

Exercício: 2026

(Art.2º - § 1º da Lei 4.320/64)

CONSOLIDADO

1 de 1

DEMONSTRATIVO GERAL DA RECEITA POR FONTES E DAS DESPESAS POR FUNÇÕES DO GOVERNO

RECEITA			DESPESA		
TÍTULOS	Saldo R\$	Saldo R\$	TÍTULOS	Saldo R\$	Saldo R\$
RECEITAS CORRENTES.		56.235.601,52	Legislativa		1.351.350,00
RECEITAS CORRENTES. (INTRA)		1.590.000,00	Administração		6.988.000,00
DEDUÇÕES DA RECEITA CORRENTE		-3.371.730,30	Assistência Social		3.580.250,00
RECEITAS DE CAPITAL		386.855,00	Previdência Social		2.564.200,00
RECEITAS CORRENTES			Saúde		8.117.700,00
IMPOSTOS, TAXAS E CONTRIBUIÇÕES DE MELHORIA	2.128.000,00		Educação		27.722.426,22
CONTRIBUIÇÕES	1.721.100,00		Cultura		936.000,00
RECEITA PATRIMONIAL	675.900,00		Urbanismo		594.000,00
RECEITA AGROPECUÁRIA	2.000,00		Habitação		200.000,00
RECEITA DE SERVIÇOS	100.000,00		Saneamento		195.000,00
TRANSFERÊNCIAS CORRENTES	51.540.601,52		Agricultura		518.000,00
OUTRAS RECEITAS CORRENTES	68.000,00		Energia		150.000,00
RECEITAS DE CAPITAL			Transporte		478.000,00
OPERAÇÕES DE CRÉDITO	100.000,00		Desporto e Lazer		405.000,00
ALIENAÇÃO DE BENS	75.000,00		Encargos Especiais		505.000,00
TRANSFERÊNCIAS DE CAPITAL	211.855,00		Reserva de Contingência		535.800,00
RECEITAS CORRENTES - INTRA-ORÇAMENTARIAS			TOTAL		54.840.726,22
RECEITAS CORRENTES. (INTRA)	1.590.000,00				
DEDUÇÕES DA RECEITA CORRENTE					
(R) DEDUÇÕES DA RECEITA	-3.371.730,30				
TOTAL		54.840.726,22			

SAULO VINÍCIUS RODRIGUES SATURNINO
 SAULO VINÍCIUS RODRIGUES SATURNINO
 PREFEITO MUNICIPAL
 035.242.593-83

Notas Explicativas

(Continua na página seguinte)

LOA 2026
PASSAGEM FRANCA DO PIAUÍ - PI
PREFEITURA MUN. DE PASSAGEM FRANCA DO PIAUÍ

RUA FRANCISCO MELO, S/N, CENTRO - CNPJ:41522186/0001-26

Orçamento Programa - Exercício de 2026

RECEITA CORRENTE LIQUIDA - LC 101, ART. 2, Inciso IV

Quadro 20

Página 1

Código	Especificação	Previsão
RECEITA ORÇAMENTÁRIA		
1100.00.0.0.00	IMPOSTOS, TAXAS E CONTRIBUIÇÕES DE MELHORIA	2.128.000,00
1200.00.0.0.00	CONTRIBUIÇÕES	1.721.100,00
1300.00.0.0.00	RECEITA PATRIMONIAL	675.900,00
1400.00.0.0.00	RECEITA AGROPECUÁRIA	2.000,00
1600.00.0.0.00	RECEITA DE SERVIÇOS	100.000,00
1700.00.0.0.00	TRANSFERÊNCIAS CORRENTES	51.540.601,52
1900.00.0.0.00	OUTRAS RECEITAS CORRENTES	68.000,00
	SUBTOTAL	56.235.601,52
DEDUÇÃO		
	GANHOS COM APLICAÇÕES FINANCEIRAS DO RPPS	-245.900,00
1215.01.0.0.00	CONTRIBUIÇÃO DO SERVIDOR CIVIL	-839.100,00
1215.03.0.0.00	CONTRIBUIÇÃO DO SERVIDOR CIVIL - PARCELAMENTOS	-82.000,00
1710.00.0.0.00	TRANSFERÊNCIAS RELATIVAS À EMENDA	-100.000,00
1710.00.0.0.00	TRANSFERÊNCIAS RELATIVAS À AGENTES COMUNITÁRIOS (FONTE STN 604)	-555.000,00
1999.03.0.0.00	COMPENSAÇÕES FINANCEIRAS ENTRE OS REGIMES DE PREVIDÊNCIA	-43.000,00
9500.00.0.0.00	(R) DEDUÇÕES DO FUNDEB	-3.371.730,30
	SUBTOTAL	-5.236.730,30
	TOTAL	50.998.871,22

Percentual de Gastos com Pessoal
Legislativo

Despesa com Pessoal 694.491,00

Deduções

Categoria	Tipo	Valor	Descrição da Dedução
3.1.90.01.00	PR	10.000,00	APOSENTADORIAS, RESERVA REMUNERADA E REFORMAS
3.1.90.03.00	PR	6.000,00	PENSÕES
3.1.90.92.00	NV	5.000,00	DESPESAS DE EXERCÍCIOS ANTERIORES

Total Deduções 21.000,00

Despesa Líquida: 673.491,00

Percentual Aplicado: 1,32 %

Executivo

Despesa com Pessoal 29.210.650,00

Deduções

Categoria	Tipo	Valor	Descrição da Dedução
3.1.90.01.00	NV	2.250.000,00	APOSENTADORIAS, RESERVA REMUNERADA E REFORMAS
3.1.90.03.00	NV	94.300,00	PENSÕES
3.1.90.04.00	NV	55.000,00	CONTRATAÇÃO POR TEMPO DETERMINADO - ART. 198 § 7 DA CF
3.1.90.11.00	NV	505.000,00	VENCIMENTOS E VANTAGENS FIXAS - PESSOAL CIVIL - ART. 198 § 7 DA CF

* Nas despesas (deduções) que se enquadram na parcela dedutível do piso salarial do Enfermeiro, Téc. de Enfermagem, Aux. de Enfermagem e Parteira, o valor apresentado corresponde a 72% do valor orçado. EMENDA CONSTITUCIONAL Nº 127, DE 22 DE DEZEMBRO DE 2022.

(Continua na página seguinte)

LOA 2026**PASSAGEM FRANCA DO PIAUÍ - PI****PREFEITURA MUN. DE PASSAGEM FRANCA DO PIAUÍ**

RUA FRANCISCO MELO, S/N, CENTRO - CNPJ:41522186/0001-26

Orçamento Programa - Exercício de 2026

RECEITA CORRENTE LIQUIDA - LC 101, ART. 2, Inciso IV

Quadro 20

Página 2

Código	Especificação			Previsão
3.1.90.11.00	NV	72.000,00	VENCIMENTOS E VANTAGENS FIXAS - PESSOAL CIVIL	
3.1.90.16.00	NV	36.000,00	OUTRAS DESPESAS VARIÁVEIS - PESSOAL CIVIL	
3.1.90.91.00	NV	120.000,00	SENTENÇAS JUDICIAIS	
3.1.90.92.00	NV	91.000,00	DESPESAS DE EXERCÍCIOS ANTERIORES	
3.1.90.94.00	NV	388.050,00	INDENIZAÇÕES E RESTITUIÇÕES TRABALHISTAS	
Total Deduções		3.611.350,00		
Despesa Líquida:		25.599.300,00		
Percentual Aplicado:		50,20 %		

SAULO VINICIUS RODRIGUES SATURNINO:03524259383

SAULO VINICIUS RODRIGUES SATURNINO
 PREFEITO MUNICIPAL
 035.242.593-83

Assinado digitalmente por SAULO VINICIUS RODRIGUES SATURNINO:03524259383
 ND: C=BR, O=ICP-Brasil, OU=Secretaria da Receita Federal do Brasil - RFB, OU=RFB e CPF A1, OU=AC, OU=INE RFB v5, OU=AR, OU=INE NORDESTE, CERTIFICADORA, OU=Videoconferencia, OU=301608400124, CN=SAULO VINICIUS RODRIGUES SATURNINO:03524259383
 Razão: Eu sou o autor deste documento
 Localidade:
 Data: 2025.10.30 11:37:39 -0300
 Foxit PDF Reader Versão: 2024.2.0

* Nas despesas (deduções) que se enquadram na parcela dedutível do piso salarial do Enfermeiro, Téc. de Enfermagem, Aux. de Enfermagem e Parteira, o valor apresentado corresponde a 72% do valor orçado. EMENDA CONSTITUCIONAL Nº 127, DE 22 DE DEZEMBRO DE 2022.