



MUNICÍPIO DE RIO GRANDE DO PIAUÍ

RUA MOISÉS BALDUINO

06554166/0001-36

Exercício: 2022

DESPESA ORÇADA POR FUNÇÃO

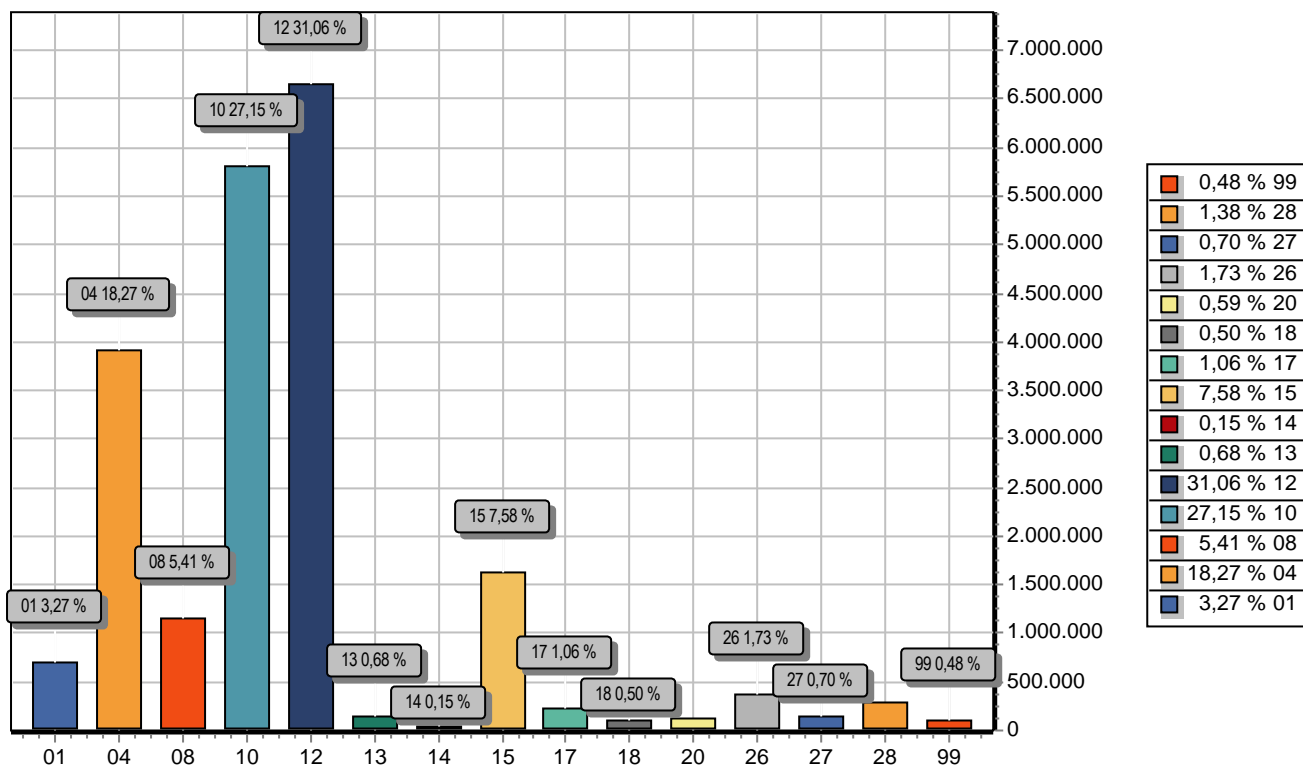

FUNÇÃO		DOTAÇÃO
01	Legislativa	700.000,00
04	Administração	3.913.119,05
08	Assistência Social	1.159.268,65
10	Saúde	5.814.627,28
12	Educação	6.652.902,84
13	Cultura	146.370,00
14	Direitos da Cidadania	33.000,00
15	Urbanismo	1.624.403,86
17	Saneamento	227.766,00
18	Gestão Ambiental	106.305,20
20	Agricultura	125.740,92
26	Transporte	369.949,40
27	Desporto e Lazer	149.046,80
28	Encargos Especiais	295.500,00
99	Reserva de Contingência	102.000,00
TOTAL		21.420.000,00



MUNICÍPIO DE RIO GRANDE DO PIAUÍ

RUA MOISÉS BALDUINO

06554166/0001-36

Exercício: 2022

DESPESA ORÇADA POR FUNÇÃO

MAURICIO MARTINS COSTA
SILVA:46244379349

Assinado de forma digital por MAURICIO
MARTINS COSTA SILVA:46244379349
Dados: 2021.12.07 09:05:56 -03'00'

MAURICIO MARTINS COSTA SILVA
PREFEITO MUNICIPAL
462.443.793-49

JOAO RODRIGUES DA SILVA
JUNIOR:00348658370

Assinado de forma digital por JOAO RODRIGUES
DA SILVA JUNIOR:00348658370
Dados: 2021.12.07 09:06:20 -03'00'

JOÃO RODRIGUES DA SILVA JÚNIOR
CONTADOR CRC - PI 011225/O-1
003.486.583-70



MUNICÍPIO DE RIO GRANDE DO PIAUÍ

RUA MOISÉS BALDUINO

06554166/0001-36

Exercício: 2022

DESPESA ORÇADA POR GRUPO

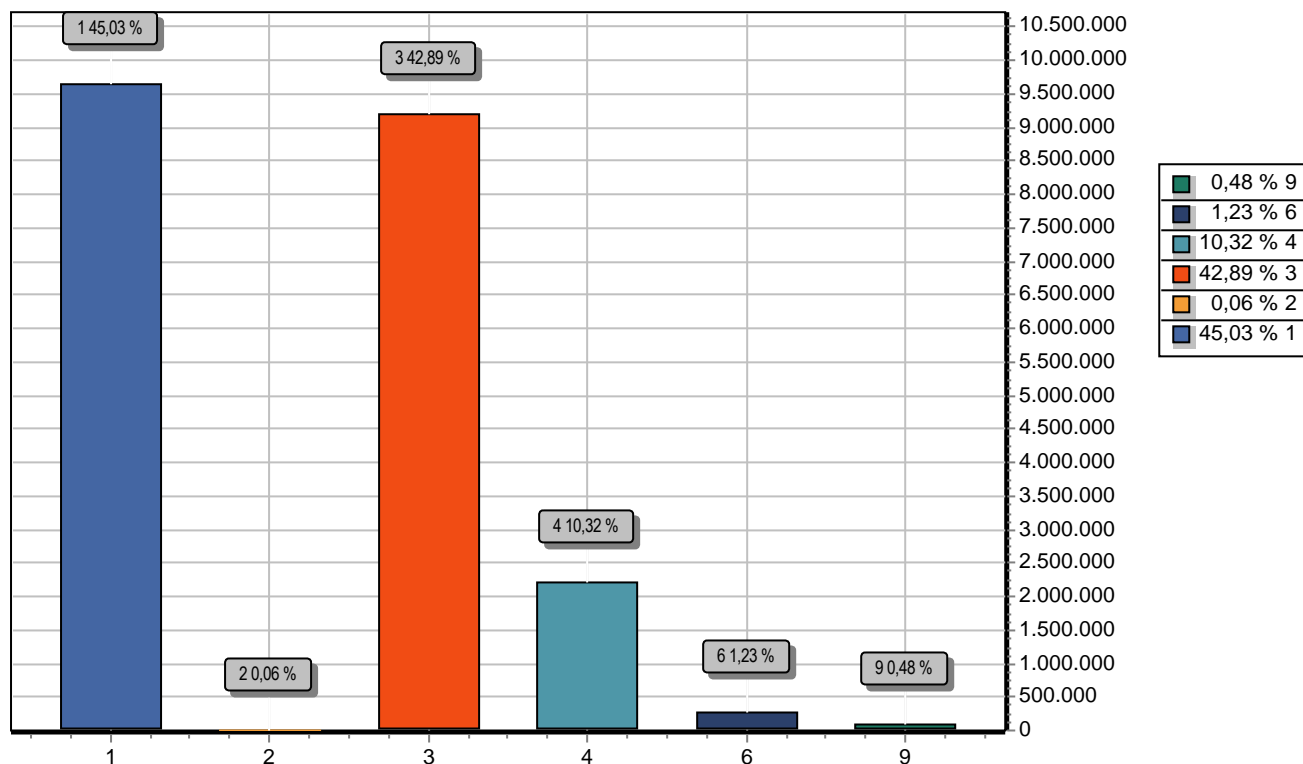

GRUPO	DOTAÇÃO
1	PESSOAL E ENCARGOS SOCIAIS 9.644.573,02
2	JUROS E ENCARGOS DA DÍVIDA 13.000,00
3	OUTRAS DESPESAS CORRENTES 9.187.203,44
4	INVESTIMENTOS 2.210.223,54
6	AMORTIZAÇÃO DA DÍVIDA 263.000,00
9	RESERVA DE CONTINGÊNCIA 102.000,00
TOTAL	21.420.000,00

MAURICIO MARTINS
COSTA SILVA:46244379349

Assinado de forma digital por MAURICIO
MARTINS COSTA SILVA:46244379349
Dados: 2021.12.07 09:11:03 -03'00'

MAURICIO MARTINS COSTA SILVA
PREFEITO MUNICIPAL
462.443.793-49

JOAO RODRIGUES DA SILVA
JUNIOR:00348658370

Assinado de forma digital por JOAO
RODRIGUES DA SILVA JUNIOR:00348658370
Dados: 2021.12.07 09:10:18 -03'00'

JOÃO RODRIGUES DA SILVA JÚNIOR
CONTADOR CRC - PI 011225/O-1
003.486.583-70



MUNICÍPIO DE RIO GRANDE DO PIAUÍ

RUA MOISÉS BALDUINO

06554166/0001-36

Exercício: 2022

RECEITA PREVISTA

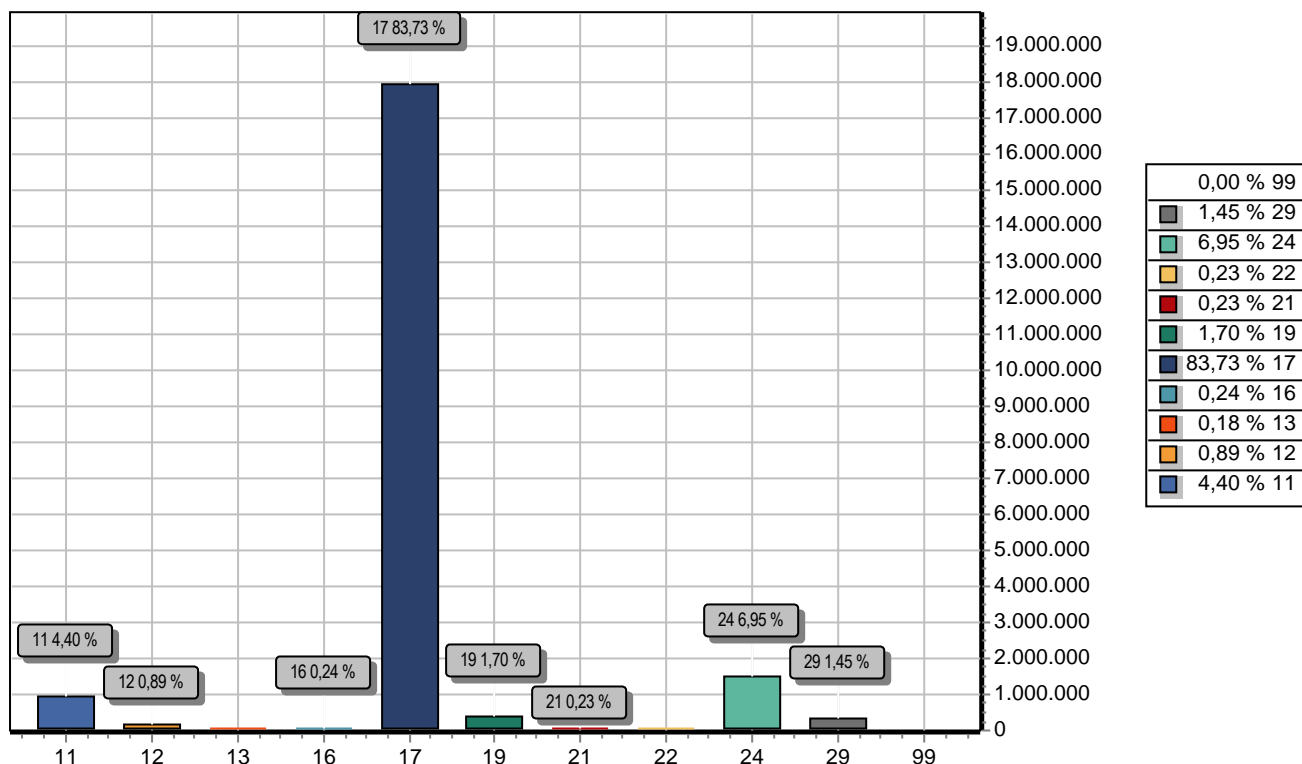

CODIGO	PREVISTO
11	IMPOSTOS, TAXAS E CONTRIBUIÇÕES DE MELHORIA
12	CONTRIBUIÇÕES
13	RECEITA PATRIMONIAL
16	RECEITA DE SERVIÇOS
17	TRANSFERENCIAS CORRENTES
19	OUTRAS RECEITAS CORRENTES
21	OPERAÇÕES DE CRÉDITO
22	ALIENAÇÃO DE BENS
24	TRANSFERÊNCIAS DE CAPITAL
29	OUTRAS RECEITAS DE CAPITAL
99	RECURSOS ARRECADADOS EM EXERCÍCIOS ANTERIORES
TOTAL	

MAURICIO MARTINS COSTA
SILVA:46244379349

Assinado de forma digital por MAURICIO
MARTINS COSTA SILVA:46244379349
Dados: 2021.12.07 09:12:10 -03'00'

MAURICIO MARTINS COSTA SILVA
PREFEITO MUNICIPAL
462.443.793-49

JOAO RODRIGUES DA SILVA
JUNIOR:00348658370

Assinado de forma digital por JOAO
RODRIGUES DA SILVA JUNIOR:00348658370
Dados: 2021.12.07 09:12:45 -03'00'

JOÃO RODRIGUES DA SILVA JÚNIOR
CONTADOR CRC - PI 011225/O-1
003.486.583-70



TABELA EXPLICATIVA - DEMONSTRAÇÃO DA DESPESA POR PROGRAMA Lei: 64, Data: 06/12/2021

Código	Discriminação	Valor
0001	ENCARGO LEGISLATIVO	700.000,00
0002	GOVERNANÇA	3.135.933,20
0003	MONITORAMENTO E AVALIAÇÃO	31.518,00
0004	BENS NATURAIS COMUNS	125.583,20
0005	EQUIDADE, JUSTIÇA SOCIAL E CULTURA DE PAZ	197.346,40
0006	PLANEJAMENTO E DESENHO URBANO	4.220.374,76
0007	CULTURA PARA A SUSTENTABILIDADE	93.166,80
0008	GESTÃO LOCAL PARA A SUSTENTABILIDADE	120.946,92
0009	CULTURAIS POPULARES	68.238,00
0010	AÇÃO LOCAL PARA A SAÚDE	5.899.889,88
0011	ECONOMIA LOCAL DINÂMICA, CRIATIVA E SUSTENTÁVEL	40.800,00
0012	EDUCAÇÃO COM QUALIDADE	6.725.102,84
0013	DO LOCAL PARA O GLOBAL	61.100,00
	TOTAL	21.420.000,00

MAURICIO MARTINS
COSTA SILVA:46244379349
Assinado de forma digital por MAURICIO MARTINS COSTA SILVA:46244379349
Dados: 2021.12.07 09:14:00 -03'00'

MAURICIO MARTINS COSTA SILVA
PREFEITO MUNICIPAL
462.443.793-49

JOAO RODRIGUES DA SILVA
JUNIOR:00348658370
Assinado de forma digital por JOAO RODRIGUES DA SILVA JUNIOR:00348658370
Dados: 2021.12.07 09:13:41 -03'00'

JOÃO RODRIGUES DA SILVA JÚNIOR
CONTADOR CRC - PI 011225/O-1
003.486.583-70



TABELA EXPLICATIVA - RELAÇÃO DE PROJETOS

Lei: 64, Data: 06/12/2021

Código	Discriminação	Valor
1001	REST. DO PR• DIO DA CÂMARA MUNICIPAL	25.500,00
1002	AQUISIÇÃO DE MATERIAL PARA A CAMARA	12.000,00
1003	AQUISIÇÃO DE MATERIAL PERMANENTE	35.323,95
1004	AQUISIÇÃO DE VEÍCULOS	30.498,00
1005	AQUISIÇÃO DE MATERIAL PERMANENTE	51.000,00
1006	CONSTRUÇÃO E PERFUR. DE POÇO TUBULAR E CHAFARIZES	66.871,20
1007	CONSTRUÇÃO E RECUPERAÇÃO DE UNIDADE ESCOLAR	70.005,84
1008	AQUISIÇÃO DE EQUIPAMENTOS PARA UNIDADES ESCOLARES	84.722,44
1009	CONSTRUÇÃO E EQUIPAMENTO DA ACADEMIA	55.600,00
1010	CONSTRUÇÃO E RECUPERAÇÃO DE CRECHES	15.200,00
1011	AQUISIÇÃO DE MATERIAL PERMANENTE	19.074,00
1012	AQUISIÇÃO DE VEICULOS PARA EDUCAÇÃO	20.298,00
1013	AQUISIÇÃO E/OU INDENIZAÇÃO DE IMOVEIS	10.100,00
1014	CONST. POÇOS TUBUL., RESERVAT.E CHAFARIZES P/ABASTECIMENTO	20.400,00
1015	CONST. DE GINASIO POLIESPORTIVO	72.200,00
1016	AMPLIAÇÃO DA REDE DE DIST. DE ENERGIA ELETRICA	56.100,00
1017	AQUIS. DE MOTORES E BOMBAS PARA CHAFARIZES	26.400,66
1018	CONSTR. E RESTAURAÇÃO DE UNIDADES SANITARIAS	91.800,00
1019	CONSTRUÇÃO E RESTAURAÇÃO DO ATERRO SANITARIO	10.200,00
1020	CONST. E REST. DE GALERIAS E CANAIS DE DRENAGENS	4.284,00
1021	CONSTRUÇÃO, REFORMA E AMPL. DE UBS	133.000,00
1022	AQUISIÇÃO DE EQUIPAMENTOS E MATERIAIS PERMANENTES	67.320,00
1023	AQUISIÇÃO DE EQUIPAMENTOS M• DICO HOSPITALAR	130.400,00
1024	AQUISIÇÃO DA AMBULÂNCIA PARA O FMS	35.400,00
1025	AQUISIÇÃO DE EQUIPAMENTOS DIVERSOS	14.790,00
1026	CONSTR. AMPL.DO CENTRO DE REFERENCIA SOCIAL-CRAS	15.912,00
1027	AQUISIÇÃO DE MATERIAL PERMANENTE	27.744,00
1028	AQUISIÇÃO E/OU INDENIZAÇÕES DE IMÓVEIS	15.676,05
1029	OBRAS DIVERSAS PARA O SETOR AGRICOLA	37.740,00
1030	CONSTRUÇÃO DE VIAS E CICLOVIAS	37.644,00
1031	AQUISIÇÕES DE EQUIPAMENTOS DIVERSOS	12.550,00
1032	AQUISIÇÃO DE EQUIPAMENTOS	71.624,00
1033	CONSTRUÇÃO E REC DE PAVIMENTAÇÃO ASFALTICA	75.800,00
1034	CONST. E RECUP. DE AÇUDES, BARRAGENS E PONTES	40.800,00
1037	CONSTRUÇÃO E EQUIPAMENTO DO PARQUE AMBIENTAL	10.710,00
1039	AQUISIÇÃO DE EQUIPAMENTOS PARA UNIDADES ESCOLARES	30.600,00
1040	CONSTRUÇÃO DE CALÇAMENTO	132.400,00
1044	CONSTR. AMPL. REDE DE ABASTEC. D'AGUA	45.900,00
1045	RECUPERAÇÃO DO BALNEARIO DA LAGOA DE S FRANCISCO	10.200,00
1046	CONST. DE QUADRA POLIESPORTIVA	15.300,00
1047	RECUPERAÇÃO DO ESTADIO MUNICIPAL	15.300,00
1048	IMPLANTAÇÃO E EQUIPAMENTO DO SAMU	55.500,00
1049	CONSTRUÇÃO E REC DE RODOV MUNICIPAIS - EST VICINAIS	172.055,40
1050	CONSTRUÇÃO DE QUADRA POLIESPORTIVA	20.400,00
1051	REC., AMPLIAÇÃO E EQUIPAMENTO DA UNIDADE M SAUDE	20.000,00
1052	CONSTRUÇÃO E EQUIP CENTRO DE ATENÇÃO PSICOSOCIAL	4.500,00
1053	AQUISIÇÃO DE VEICULO	5.000,00
1054	CONSTRUÇÃO QUADRAS ESCOLARES	70.600,00
Total		2.102.443,54

MAURICIO MARTINS
COSTA SILVA:46244379349
Assinado de forma digital por MAURICIO MARTINS COSTA SILVA:46244379349
Dados: 2021.12.07 09:15:03 -03'00'

MAURICIO MARTINS COSTA SILVA
PREFEITO MUNICIPAL
462.443.793-49

JOAO RODRIGUES DA SILVA
JUNIOR:00348658370
Assinado de forma digital por JOAO RODRIGUES DA SILVA JUNIOR:00348658370
Dados: 2021.12.07 09:15:31 -03'00'

JOÃO RODRIGUES DA SILVA JÚNIOR
CONTADOR CRC - PI 011225/O-1
003.486.583-70



TABELA EXPLICATIVA - RELAÇÃO DE ATIVIDADES

Lei: 64, Data: 06/12/2021

Código	Discriminação	Valor
2001	MANUTENÇÃO DA CAMARA MUNICIPAL	652.300,00
2002	MANUTENÇÃO DO GABINETE DO PREFEITO	314.700,00
2003	ENCARGO COM ASSES.JURIDICA TEC.ADMINISTRATIVA	110.000,00
2004	MANUTENÇÃO DA ADMINISTRAÇÃO GERAL	2.304.441,25
2005	ENCARGOS COM TELEMAR, CEPISA, AGESPISA E OUTROS	210.000,00
2006	CRIAÇÃO E MANUTENÇÃO DO SETOR DE INFORMATICA	3.500,00
2007	MANUTENÇÃO DA SECRETARIA DA JUVENTUDE	33.000,00
2008	ELABORAÇÃO E EXEC. DO PLANO DE CARREIRA DOS PROF. DA ADM GERAL	13.000,00
2009	ELABORAÇÃO E EXEC. DO PLANO DE CARREIRA DOS PROF. DA EDUCAÇÃO	36.000,00
2011	MANUTENÇÃO E CONSERVAÇÃO DE VEICULOS	125.000,00
2012	ATEND.EMERGENCIAL CONTRA FOME E CALAMIDADE PUBLICA	12.036,00
2013	MANUTENÇÃO COM DELEGACIA DE POLICIA	1.346,40
2014	INDENIZAÇÃO ADM C/PRECATORIOS E SENTENÇAS JUDICIAIS	53.000,00
2015	MANUTENÇÃO DOS SERV.DE TRANSMISSÃO DO SINAL DE TV	10.200,00
2016	PISO BASICO VARIÁVEL - SCFV	46.000,00
2017	INDICE DE GESTAO DESCENTRALIZADA DO SUAS	5.985,00
2018	PISO BASICO FIXO	29.860,00
2019	CAMPANHA DE MELHORIA HABITACIONAL	3.500,00
2020	MANUTENÇÃO DO DEPTO.DE ADMINISTRAÇÃO E FINANÇAS	446.580,00
2021	APOIO A PRODUÇÃO VEGETAL COM IRRIGAÇÃO	7.038,00
2023	ENCARGOS COM OBRIGAÇÕES PATRONAIS	126.000,00
2024	MANUTENÇÃO E ADMINISTRAÇÃO DA SECRETARIA	204.704,65
2026	APOIO PARA ORGANIZAÇÃO AGRARIA	9.792,00
2027	MANUT. ENCARGOS COM A SEC. MUNIC. DE AGRICULTURA	51.892,92
2028	APOIO NO USO DA LAGOA DE SÇO FRANCISCO P/IRRIGAÇÃO	19.278,00
2029	ELABORAÇÃO E EXEC. DO PLANO DE CARREIRA DOS PROF. DA SAÚDE	25.000,00
2030	MANUTENÇÃO DOS SERVIÇOS ADM DA SECRETARIA	27.500,00
2031	MANUTENÇÃO DE PARQUE AMBIENTAL	3.570,00
2032	MANUTENÇÃO DE AREA DE PRESERVAÇÃO AMBIENTAL	13.525,20
2033	ADMINISTRAÇÃO DO ENSINO FUNDAMENTAL	913.459,72
2034	MANUTENÇÃO COM MERENDA ESCOLAR	229.449,21
2035	BRASIL ALFABETIZADO - BRALF	51.030,23
2036	MANUTENÇÃO DE CRECHE DO MUNICIPIO	30.600,00
2037	ENCARG. COM MAT. E RESID. P/EDUCAÇÃO E TRANSPORTE ESCOLAR	70.400,00
2038	FORNECIMENTO DE BOLSAS DE ESTUDO	8.058,00
2039	MANUTENÇÃO DO PRE-ESCOLAR	19.961,40
2040	ERRAD. ALFABETIZAÇÃO DE JOVENS E ADULTOS - EJA	2.244,00
2041	SALARIO EDUCAÇÃO	156.200,00
2042	REALIZAÇÃO E PROM. DE EVENTOS FEST. E COMEMORAÇÕES	61.200,00
2043	INCENTIVO A ATIVIDADES CULTURAIS DO MUNICIPIO	24.072,00
2044	INCENTIVO A PRATICA DE ESPORTE DO MUNICIPIO	19.828,80
2046	NUCLEO DE APOIO A SAUDE DA FAMILIA - NASF	91.000,00
2047	PROGRAMA SAUDE NA ESCOLA - PSE	1.632,00
2048	PROGRAMA DE MELHORIA DO ACESSO E DA QUALIDADE - PMAQ	153.000,00
2049	SERVIÇOS DE ATENDIMENTO MOVEL AS URGENCIAS - SAMU	214.000,00
2052	BPC NA ESCOLA	6.120,00
2054	MANUTENÇÃO DE CALÇAMENTO	126.684,00
2055	MANUTENÇÃO E ENCARGOS DOS SERVIÇOS URBANOS	288.550,00
2056	MANUTENÇÃO E SERVIÇOS COM LIMPEZA PÚBLICA	316.200,00
2057	MANUTENÇÃO DE PRAÇAS E OUTROS LOG. PUBLICOS	5.100,00
2058	MANUTENÇÃO DA ILUMINAÇÃO PUBLICA	261.400,00
2059	MANUTENÇÃO DE SERVIÇOS FUNERARIOS	17.850,00
2060	MANUTENÇÃO DE POÇOS E CHAFARIZES PUBLICOS	150.450,00
2061	ADM DA SEC. MUNIC. E SANEAMENTO	62.862,60
2062	MANUTENÇÃO DA REDE DE ABASTEC. D ÁGUA	51.000,00
2063	MANUTENÇÃO DE SISTEMA DE SAÚDE MUNICIPAL	2.949.627,28
2064	INDICE DE GESTAO DESCENTRALIZADA - IGDBF	47.816,00
2065	PROGRAMA FARMACIA BASICA	30.000,00



TABELA EXPLICATIVA - RELAÇÃO DE ATIVIDADES

Lei: 64, Data: 06/12/2021

Código	Discriminação	Valor
2067	ENCARGO COM TRANSPORTE DE DOENTES	2.550,00
2068	PROGRAMA DE MELHORIA SANITARIA	4.182,00
2069	CAPACITAÇÃO DOS NÍVEIS CENTRAIS E OPERACIONAIS	3.060,00
2070	MANUT. PROGRAMA DE ENDEMIAS	71.400,00
2071	INCENT. FABRIC. DE PRODUTOS ARTESANAIS E CURSOS	5.406,00
2072	MANUTENÇÃO DA U M S ANDRELINO RIBEIRO SOARES	517.000,00
2073	MANUTENÇÃO DE APOIO AO CONSELHO TUTELAR	90.270,00
2074	MANUTENÇÃO DO CAPS	332.670,00
2075	PROG. DE AMPARO AO IDOSO E PORT. DE DEFICIÊNCIA	7.400,00
2076	MANUT. DO CONTR.INTERNA RECEITA/DESPESA ORÇAMENTARIA	13.708,80
2077	ADMINISTRAÇÃO DO FUNDO DE ASSISTENCIA SOCIAL - FMAS	533.919,00
2078	MANUTENÇÃO DA CONTROLADORIA GERAL DO MUNICIPIO	31.518,00
2079	MANUTENÇÃO DO DNER	110.888,00
2080	MANUTENÇÃO DE VIAS PÚBLICAS	17.340,00
2081	MANUTENÇÃO DE RODOVIAS MUNICIPAIS	28.866,00
2082	MANUTENÇÃO DO MERCADO FEIRAS E MATADOURO PUBLICO	9.180,00
2083	MANUTENÇÃO DO PROGRAMA PDDE	20.500,00
2084	ENCARGOS COM TRANSPORTE DE PESSOAS CARENTES	2.000,00
2085	CONTRIBUIÇÃO MENSAL COM AVEP	10.200,00
2086	CONTRIBUIÇÃO MENSAL COM APPM	35.700,00
2087	PROG. DE AGENTES COMUNITÁRIOS DE SAÚDE - PACS	486.000,00
2088	PROGRAMA DE SAUDE BUCAL - PSB	191.128,00
2089	PROGRAMA DE SAÚDE FAMILIAR - PSF	162.000,00
2090	MANUT. DA SEC. MUNIC. CULTURA	43.860,00
2092	MANUTENÇÃO DO ESPORTE, LAZER E TURISMO	26.418,00
2093	MANUTENÇÃO DO PROGRAMA CRIANÇA FELIZ	95.600,00
2094	APOIO AO ESPORTE, LAZER E TURISMO	7.038,00
2099	RESERVA DE CONTINGENCIA	102.000,00
2100	AÇÕES DE EMERGÊNCIA DE ENFRETAMENTO AO CORONAVÍRUS	152.710,00
2911	MANUTENÇÃO E CONSERVAÇÃO DE VEICULOS	102.000,00
2936	MANUTENÇÃO DA EDUCAÇÃO INFANTIL - FUNDEB 40%	48.348,00
2939	MANUTENÇÃO DA EDUCAÇÃO INFANTIL - FUNDEB 60%	17.442,00
2940	ALFABETIZAÇÃO DE JOVENS E ADULTOS - FUNDEB 40%	36.312,00
2941	ALFABETIZAÇÃO DE JOVENS E ADULTOS - FUNDEB 60%	14.484,00
2946	MANUTENÇÃO DO ENSINO FUNDAMENTAL - FUNDEB 40%	1.691.600,00
2947	MANUTENÇÃO DO ENSINO FUNDAMENTAL - FUNDEB 60%	2.738.814,00
Total		19.022.056,46

MAURICIO MARTINS
COSTA SILVA:46244379349
Assinado de forma digital por MAURICIO MARTINS COSTA SILVA:46244379349
Dados: 2021.12.07 09:17:57 -03'00'

MAURICIO MARTINS COSTA SILVA
PREFEITO MUNICIPAL
462.443.793-49

JOAO RODRIGUES DA SILVA
JUNIOR:00348658370
Assinado de forma digital por JOAO RODRIGUES DA SILVA JUNIOR:00348658370
Dados: 2021.12.07 09:17:27 -03'00'

JOÃO RODRIGUES DA SILVA JÚNIOR
CONTADOR CRC - PI 011225/O-1
003.486.583-70



TABELA EXPLICATIVA - RELAÇÃO DE OPERAÇÕES ESPECIAIS

Lei: 64, Data: 06/12/2021

Código	Discriminação	Valor
0001	ENCARGOS E SERVIÇOS DA DÍVIDA	270.000,00
0002	ENCARGOS E SERVIÇOS COM A DÍVIDA EXTERNA	11.000,00
0003	PROG. DE FORM.DO PATRIMONIO DO SERVIDOR - PASEP	14.500,00
Total		295.500,00

MAURICIO MARTINS
COSTA SILVA:46244379349
Assinado de forma digital por
MAURICIO MARTINS COSTA
SILVA:46244379349
Dados: 2021.12.07 09:18:53 -03'00'

MAURICIO MARTINS COSTA SILVA
PREFEITO MUNICIPAL
462.443.793-49

JOAO RODRIGUES DA SILVA
JUNIOR:00348658370
Assinado de forma digital por JOAO
RODRIGUES DA SILVA JUNIOR:00348658370
Dados: 2021.12.07 09:19:40 -03'00'

JOÃO RODRIGUES DA SILVA JÚNIOR
CONTADOR CRC - PI 011225/O-1
003.486.583-70

**MUNICIPIO DE RIO GRANDE DO PIAUI**

RUA MOISÉS BALDUINO - CNPJ:06554166/0001-36

Orçamento Programa - Exercício de 2022

TABELA EXPLICATIVA - LEGISLAÇÃO DA RECEITA

(Inc. III, § 1º, Art.2º)

Page 1

Lei: 64, Data: 06/12/2021

Codigo	Discriminação	Fonte	Legislacao
1000.00.0.0.00	RECEITAS CORRENTES		
1100.00.0.0.00	IMPOSTOS, TAXAS E CONTRIBUIÇÕES DE MELHORIA		
1110.00.0.0.00	IMPOSTOS		
1112.00.0.0.00	IMPOSTOS SOBRE O PATRIMÔNIO		
1112.50.0.0.00	IMPOSTO SOBRE A PROPRIEDADE PREDIAL E TERRITORIAL URBANA		
1112.50.0.1.00	IMPOSTO SOBRE A PROPRIEDADE PREDIAL E TERRITORIAL URBANA - P	500 999	
1112.53.0.0.00	IMPOSTOS SOBRE TRANSMISSÃO "INTER VIVOS" DE BENS IMÓVEIS E D		
1112.53.0.1.00	IMPOSTOS SOBRE TRANSMISSÃO "INTER VIVOS" DE BENS IMÓVEIS E D	500 999	CF, ART 156, I - CTM - LEI N° 02, 02/10/2017
1113.00.0.0.00	IMPOSTOS SOBRE A RENDA E PROVENTOS DE QUALQUER NATUREZA		
1113.03.0.0.00	IMPOSTO SOBRE A RENDA - RETIDO NA FONTE		
1113.03.1.0.00	IMPOSTO SOBRE A RENDA - RETIDO NA FONTE - TRABALHO		
1113.03.1.1.00	IMPOSTO SOBRE A RENDA - RETIDO NA FONTE - TRABALHO - PRINCIP	500 999	CF, ART 158, I
1114.00.0.0.00	IMPOSTOS SOBRE A PRODUÇÃO E CIRCULAÇÃO DE MERCADORIAS E SERV		
1114.51.0.0.00	IMPOSTOS SOBRE SERVIÇOS		
1114.51.1.0.00	IMPOSTO SOBRE SERVIÇOS DE QUALQUER NATUREZA - ISSQN		
1114.51.1.1.00	IMPOSTO SOBRE SERVIÇOS DE QUALQUER NATUREZA - ISSQN - PRINCI	500 999	CF, ART 156, I - CTM - LEI N° 02, 02/10/2017
1120.00.0.0.00	TAXAS		
1121.00.0.0.00	TAXAS PELO EXERCÍCIO DO PODER DE POLÍCIA		
1121.01.0.0.00	TAXAS DE INSPEÇÃO, CONTROLE E FISCALIZAÇÃO		
1121.01.0.1.00	TAXAS DE INSPEÇÃO, CONTROLE E FISCALIZAÇÃO - PRINCIPAL	500 999	CF, ART 156, I - CTM - LEI N° 02, 02/10/2017
1122.00.0.0.00	TAXAS PELA PRESTAÇÃO DE SERVIÇOS		
1122.01.0.0.00	TAXAS PELA PRESTAÇÃO DE SERVIÇOS EM GERAL		
1122.01.0.1.00	TAXAS PELA PRESTAÇÃO DE SERVIÇOS EM GERAL - PRINCIPAL	500 999	CF, ART 156, I - CTM - LEI N° 02, 02/10/2017
1130.00.0.0.00	CONTRIBUIÇÃO DE MELHORIA		
1131.00.0.0.00	CONTRIBUIÇÃO DE MELHORIA		
1131.99.0.0.00	OUTRAS CONTRIBUIÇÕES DE MELHORIA		
1131.99.0.1.00	OUTRAS CONTRIBUIÇÕES DE MELHORIA - PRINCIPAL	500 999	
1200.00.0.0.00	CONTRIBUIÇÕES		
1240.00.0.0.00	CONTRIBUIÇÃO PARA O CUSTEIO DO SERVIÇO DE ILUMINAÇÃO PÚBLICA		
1241.00.0.0.00	CONTRIBUIÇÃO PARA O CUSTEIO DO SERVIÇO DE ILUMINAÇÃO PÚBLICA		
1241.50.0.0.00	CONTRIBUIÇÃO PARA O CUSTEIO DO SERVIÇO DE ILUMINAÇÃO PÚBLICA		

**MUNICÍPIO DE RIO GRANDE DO PIAUÍ**

RUA MOISÉS BALDUINO - CNPJ:06554166/0001-36

Orçamento Programa - Exercício de 2022

TABELA EXPLICATIVA - LEGISLAÇÃO DA RECEITA

(Inc. III, § 1º, Art.2º)

Page 2

Lei: 64, Data: 06/12/2021

Código	Discriminação	Fonte	Legislação
1241.50.0.1.00	CONTRIBUIÇÃO PARA O CUSTEIO DO SERVIÇO DE ILUMINAÇÃO PÚBLICA	751 999	CF, ART 156, I - CTM - LEI Nº 02, 02/10/2017
1300.00.0.0.00	RECEITA PATRIMONIAL		
1310.00.0.0.00	EXPLORAÇÃO DO PATRIMÔNIO IMOBILIÁRIO DO ESTADO		
1311.00.0.0.00	EXPLORAÇÃO DO PATRIMÔNIO IMOBILIÁRIO DO ESTADO		
1311.01.0.0.00	ALUGUÉIS, ARRENDAMENTOS, FOROS, LAUDÊMIOS, TARIFAS DE OCUPAÇÃO		
1311.01.1.0.00	ALUGUÉIS E ARRENDAMENTOS		
1311.01.1.1.00	ALUGUÉIS E ARRENDAMENTOS - PRINCIPAL	500 999	
1311.01.2.0.00	FOROS, LAUDÊMIOS E TARIFAS DE OCUPAÇÃO		
1311.01.2.1.00	FOROS, LAUDÊMIOS E TARIFAS DE OCUPAÇÃO - PRINCIPAL	500 999	
1311.99.0.0.00	OUTRAS RECEITAS IMOBILIÁRIAS		
1311.99.0.1.00	OUTRAS RECEITAS IMOBILIÁRIAS - PRINCIPAL	500 999	CF, ART 156, I - CTM - LEI Nº 02, 02/10/2017
1320.00.0.0.00	VALORES MOBILIÁRIOS		
1321.00.0.0.00	JUROS E CORREÇÕES MONETÁRIAS		
1321.01.0.0.00	REMUNERAÇÃO DE DEPÓSITOS BANCÁRIOS		
1321.01.0.1.00	REMUNERAÇÃO DE DEPÓSITOS BANCÁRIOS - PRINCIPAL	500 999	LEGISLAÇÃO PRÓPRIA
1321.01.0.1.00	REMUNERAÇÃO DE DEPÓSITOS BANCÁRIOS - PRINCIPAL	500 999	LEGISLAÇÃO PRÓPRIA
1321.01.0.1.00	REMUNERAÇÃO DE DEPÓSITOS BANCÁRIOS - PRINCIPAL	550 999	LEGISLAÇÃO PRÓPRIA
1321.01.0.1.00	REMUNERAÇÃO DE DEPÓSITOS BANCÁRIOS - PRINCIPAL	540 999	LEGISLAÇÃO PRÓPRIA
1321.01.0.1.00	REMUNERAÇÃO DE DEPÓSITOS BANCÁRIOS - PRINCIPAL	660 999	LEGISLAÇÃO PRÓPRIA
1321.01.0.1.00	REMUNERAÇÃO DE DEPÓSITOS BANCÁRIOS - PRINCIPAL	621 999	LEGISLAÇÃO PRÓPRIA
1321.01.0.1.00	REMUNERAÇÃO DE DEPÓSITOS BANCÁRIOS - PRINCIPAL	551 999	LEGISLAÇÃO PRÓPRIA
1321.01.0.1.00	REMUNERAÇÃO DE DEPÓSITOS BANCÁRIOS - PRINCIPAL	552 999	LEGISLAÇÃO PRÓPRIA
1321.01.0.1.00	REMUNERAÇÃO DE DEPÓSITOS BANCÁRIOS - PRINCIPAL	600 999	LEGISLAÇÃO PRÓPRIA
1321.01.0.1.00	REMUNERAÇÃO DE DEPÓSITOS BANCÁRIOS - PRINCIPAL	749 999	LEGISLAÇÃO PRÓPRIA
1321.01.0.1.00	REMUNERAÇÃO DE DEPÓSITOS BANCÁRIOS - PRINCIPAL	553 999	
1321.01.0.1.00	REMUNERAÇÃO DE DEPÓSITOS BANCÁRIOS - PRINCIPAL	569 999	
1321.01.0.1.01	REMUNERAÇÃO DE DEPÓSITOS BANCÁRIOS - COMPL. VAAF	541 999	

**MUNICÍPIO DE RIO GRANDE DO PIAUÍ**

RUA MOISÉS BALDUINO - CNPJ:06554166/0001-36

Orçamento Programa - Exercício de 2022

TABELA EXPLICATIVA - LEGISLAÇÃO DA RECEITA

(Inc. III, § 1º, Art.2º)

Page 3

Lei: 64, Data: 06/12/2021

Código	Discriminação	Fonte	Legislacao
1321.01.0.1.02	REMUNERAÇÃO DE DEPÓSITOS BANCÁRIOS - RECURSO PRÓPRIO	500 999	
1321.01.0.1.03	REMUNERAÇÃO DE DEPÓSITOS BANCÁRIOS - ESTADO	661 999	
1321.01.0.1.04	REMUNERAÇÃO DE DEPÓSITOS BANCÁRIOS - FMS INVESTIMENTOS	601 999	
1321.01.0.1.05	REMUNERAÇÃO DE DEPÓSITOS BANCÁRIOS - FMS ESTADUAL	621 999	
1329.00.0.0.00	OUTROS VALORES MOBILIÁRIOS		
1329.99.0.0.00	OUTROS VALORES MOBILIÁRIOS		
1329.99.0.1.00	OUTROS VALORES MOBILIÁRIOS - PRINCIPAL	500 999	
1390.00.0.0.00	DEMAIS RECEITAS PATRIMONIAIS		
1399.00.0.0.00	OUTRAS RECEITAS PATRIMONIAIS		
1399.99.0.0.00	OUTRAS RECEITAS PATRIMONIAIS		
1399.99.0.1.00	OUTRAS RECEITAS PATRIMONIAIS - PRINCIPAL	500 999	LEGISLAÇÃO PRÓPRIA
1600.00.0.0.00	RECEITA DE SERVIÇOS		
1610.00.0.0.00	SERVIÇOS ADMINISTRATIVOS E COMERCIAIS GERAIS		
1611.00.0.0.00	SERVIÇOS ADMINISTRATIVOS E COMERCIAIS GERAIS		
1611.01.0.0.00	SERVIÇOS ADMINISTRATIVOS E COMERCIAIS GERAIS		
1611.01.0.1.00	SERVIÇOS ADMINISTRATIVOS E COMERCIAIS GERAIS - PRINCIPAL	500 999	CTM - LEI Nº 2, 02/10/2017
1700.00.0.0.00	TRANSFERÊNCIAS CORRENTES		
1710.00.0.0.00	TRANSFERÊNCIAS DA UNIÃO E DE SUAS ENTIDADES		
1711.00.0.0.00	TRANSFERÊNCIAS DECORRENTES DE PARTICIPAÇÃO NA RECEITA DA UNI		
1711.51.0.0.00	COTA-PARTE DO FUNDO DE PARTICIPAÇÃO DOS MUNICÍPIOS - FPM		
1711.51.1.0.00	COTA-PARTE DO FUNDO DE PARTICIPAÇÃO DOS MUNICÍPIOS - COTA ME		
1711.51.1.1.00	COTA-PARTE DO FUNDO DE PARTICIPAÇÃO DOS MUNICÍPIOS - COTA ME	500 999	CF. ART 159, I, B
1711.51.2.0.00	COTA-PARTE DO FUNDO DE PARTICIPAÇÃO DO MUNICÍPIOS – 1% COTA		
1711.51.2.1.00	COTA-PARTE DO FUNDO DE PARTICIPAÇÃO DO MUNICÍPIOS – 1% COTA	500 999	CF. ART 159, I, D
1711.51.3.0.00	COTA-PARTE DO FUNDO DE PARTICIPAÇÃO DOS MUNICÍPIOS - 1% COTA		
1711.51.3.1.00	COTA-PARTE DO FUNDO DE PARTICIPAÇÃO DOS MUNICÍPIOS - 1% COTA	500 999	CF. ART 159, I, E
1711.52.0.0.00	COTA-PARTE DO IMPOSTO SOBRE A PROPRIEDADE TERRITORIAL RURAL		
1711.52.0.1.00	COTA-PARTE DO IMPOSTO SOBRE A PROPRIEDADE TERRITORIAL RURAL	500 999	CF. ART 158, II
1712.00.0.0.00	TRANSFERÊNCIAS DAS COMPENSAÇÕES FINANCEIRAS PELA EXPLORAÇÃO		
1712.51.0.0.00	COTA-PARTE DA COMPENSAÇÃO FINANCEIRA PELA EXPLORAÇÃO DE RECU		
		500 999	

**MUNICÍPIO DE RIO GRANDE DO PIAUÍ**

RUA MOISÉS BALDUINO - CNPJ:06554166/0001-36

Orçamento Programa - Exercício de 2022

TABELA EXPLICATIVA - LEGISLAÇÃO DA RECEITA

(Inc. III, § 1º, Art.2º)

Page 4

Lei: 64, Data: 06/12/2021

Codigo	Discriminação	Fonte	Legislacao
1712.51.0.1.00	COTA-PARTE DA COMPENSAÇÃO FINANCEIRA PELA EXPLORAÇÃO DE RECU		
1712.52.0.0.00	COTA-PARTE DA COMPENSAÇÃO FINANCEIRA PELA PRODUÇÃO DE PETRÓL		
1712.52.4.0.00	COTA-PARTE DO FUNDO ESPECIAL DO PETRÓLEO – FEP		
1712.52.4.1.00	COTA-PARTE DO FUNDO ESPECIAL DO PETRÓLEO – FEP - PRINCIPAL	500 999	LEGISLAÇÃO FEDERAL
1712.99.0.0.00	OUTRAS TRANSFERÊNCIAS DECORRENTES DE COMPENSAÇÃO FINANCEIRA		
1712.99.0.1.00	OUTRAS TRANSFERÊNCIAS DECORRENTES DE COMPENSAÇÃO FINANCEIRA	500 999	LEGISLAÇÃO FEDERAL
1713.00.0.0.00	TRANSFERÊNCIAS DE RECURSOS DO SISTEMA ÚNICO DE SAÚDE – SUS		
1713.50.0.0.00	TRANSFERÊNCIAS DE RECURSOS DO SISTEMA ÚNICO DE SAÚDE – SUS –		
1713.50.1.0.00	TRANSFERÊNCIAS DE RECURSOS DO BLOCO DE MANUTENÇÃO DAS AÇÕES		
1713.50.1.1.00	TRANSFERÊNCIAS DE RECURSOS DO BLOCO DE MANUTENÇÃO DAS AÇÕES	600 999	
1713.50.1.1.00	TRANSFERÊNCIAS DE RECURSOS DO BLOCO DE MANUTENÇÃO DAS AÇÕES	600 999	
1713.50.1.1.00	TRANSFERÊNCIAS DE RECURSOS DO BLOCO DE MANUTENÇÃO DAS AÇÕES	600 999	
1713.50.1.1.00	TRANSFERÊNCIAS DE RECURSOS DO BLOCO DE MANUTENÇÃO DAS AÇÕES	600 999	
1713.50.1.1.00	TRANSFERÊNCIAS DE RECURSOS DO BLOCO DE MANUTENÇÃO DAS AÇÕES	600 999	
1713.50.9.0.00	TRANSFERÊNCIAS DE RECURSOS DO BLOCO DE MANUTENÇÃO DAS AÇÕES		
1713.50.9.1.00	TRANSFERÊNCIAS DE RECURSOS DO BLOCO DE MANUTENÇÃO DAS AÇÕES	600 999	
1714.00.0.0.00	TRANSFERÊNCIAS DE RECURSOS DO FUNDO NACIONAL DO DESENVOLVIME		
1714.50.0.0.00	TRANSFERÊNCIAS DO SALÁRIO-EDUCAÇÃO		
1714.50.0.1.00	TRANSFERÊNCIAS DO SALÁRIO-EDUCAÇÃO - PRINCIPAL	550 999	RESOLUÇÃO FNDE
1714.51.0.0.00	TRANSFERÊNCIAS DIRETAS DO FNDE REFERENTES AO PROGRAMA DINHEI		
1714.51.0.1.00	TRANSFERÊNCIAS DIRETAS DO FNDE REFERENTES AO PROGRAMA DINHEI	551 999	RESOLUÇÃO FNDE
1714.52.0.0.00	TRANSFERÊNCIAS REFERENTES AO PROGRAMA NACIONAL DE ALIMENTAÇÃO		
1714.52.0.1.00	TRANSFERÊNCIAS REFERENTES AO PROGRAMA NACIONAL DE ALIMENTAÇÃO	552 999	RESOLUÇÃO FNDE
1714.53.0.0.00	TRANSFERÊNCIAS REFERENTES AO PROGRAMA NACIONAL DE APOIO AO T		
1714.53.0.1.00	TRANSFERÊNCIAS REFERENTES AO PROGRAMA NACIONAL DE APOIO AO T	553 999	RESOLUÇÃO FNDE
1714.54.0.0.00	TRANSFERÊNCIAS REFERENTES AO PROGRAMA NACIONAL DE INCLUSÃO D		
1714.54.1.0.00	TRANSFERÊNCIAS REFERENTES AO PROGRAMA NACIONAL DE INCLUSÃO		
1714.54.1.1.00	TRANSFERÊNCIAS REFERENTES AO PROGRAMA NACIONAL DE INCLUSÃO	569 999	
1714.54.2.0.00	TRANSFERÊNCIAS REFERENTES AO PROGRAMA NACIONAL DE INCLUSÃO D		
1714.54.2.1.00	TRANSFERÊNCIAS REFERENTES AO PROGRAMA NACIONAL DE INCLUSÃO D	569 999	
1714.55.0.0.00	TRANSFERÊNCIAS REFERENTES AO PROGRAMA BRASIL ALFABETIZADO -		

**MUNICÍPIO DE RIO GRANDE DO PIAUÍ**

RUA MOISÉS BALDUINO - CNPJ:06554166/0001-36

Orçamento Programa - Exercício de 2022

TABELA EXPLICATIVA - LEGISLAÇÃO DA RECEITA

(Inc. III, § 1º, Art.2º)

Page 5

Lei: 64, Data: 06/12/2021

Código	Discriminação	Fonte	Legislação
1714.55.0.1.00	TRANSFERÊNCIAS REFERENTES AO PROGRAMA BRASIL ALFABETIZADO -	569 999	
1714.99.0.0.00	OUTRAS TRANSFERÊNCIAS DIRETAS DO FUNDO NACIONAL DO DESENVOLV		
1714.99.0.1.00	OUTRAS TRANSFERÊNCIAS DIRETAS DO FUNDO NACIONAL DO DESENVOLV	569 999	RESOLUÇÃO FNDE
1715.00.0.0.00	TRANSFERÊNCIAS DE RECURSOS DE COMPLEMENTAÇÃO DA UNIÃO AO FUN		
1715.50.0.0.00	TRANSFERÊNCIAS DE RECURSOS DE COMPLEMENTAÇÃO DA UNIÃO AO FUN		
1715.50.0.1.00	TRANSFERÊNCIAS DE RECURSOS DE COMPLEMENTAÇÃO DA UNIÃO AO FUN	541 999	LEI CF 11494/2017
1716.00.0.0.00	TRANSFERÊNCIAS DE RECURSOS DO FUNDO NACIONAL DE ASSISTÊNCIA		
1716.50.0.0.00	TRANSFERÊNCIAS DE RECURSOS DO FUNDO NACIONAL DE ASSISTÊNCIA		
1716.50.0.1.00	TRANSFERÊNCIAS DE RECURSOS DO FUNDO NACIONAL DE ASSISTÊNCIA	660 999	RESOLUÇÃO FNAS
1716.50.0.1.00	TRANSFERÊNCIAS DE RECURSOS DO FUNDO NACIONAL DE ASSISTÊNCIA	660 999	RESOLUÇÃO FNAS
1716.50.0.1.00	TRANSFERÊNCIAS DE RECURSOS DO FUNDO NACIONAL DE ASSISTÊNCIA	660 999	RESOLUÇÃO FNAS
1716.50.0.1.00	TRANSFERÊNCIAS DE RECURSOS DO FUNDO NACIONAL DE ASSISTÊNCIA	660 999	RESOLUÇÃO FNAS
1716.50.0.1.00	TRANSFERÊNCIAS DE RECURSOS DO FUNDO NACIONAL DE ASSISTÊNCIA	660 999	RESOLUÇÃO FNAS
1716.50.0.1.01	TRANS. DE RECURSOS DO FUNDO NACIONAL DE ASSISTÊNCIA - 669	669 999	
1716.50.0.1.02	TRANS. DE RECURSOS DO FUNDO NACIONAL DE ASSISTÊNCIA - 749	749 999	
1717.00.0.0.00	TRANSFERÊNCIAS DE CONVÊNIOS DA UNIÃO E DE SUAS ENTIDADES		
1717.52.0.0.00	TRANSFERÊNCIAS DE CONVÊNIOS DA UNIÃO DESTINADAS A PROGRAMAS		
1717.52.0.1.00	TRANSFERÊNCIAS DE CONVÊNIOS DA UNIÃO DESTINADAS A PROGRAMAS	665 999	LEGISLAÇÃO FEDERAL
1717.53.0.0.00	TRANSFERÊNCIAS DE CONVÊNIOS DA UNIÃO DESTINADAS A PROGRAMAS		
1717.53.0.1.00	TRANSFERÊNCIAS DE CONVÊNIOS DA UNIÃO DESTINADAS A PROGRAMAS	749 999	LEGISLAÇÃO FEDERAL
1717.54.0.0.00	TRANSFERÊNCIAS DE CONVÊNIOS DA UNIÃO DESTINADAS A PROGRAMAS		
1717.54.0.1.00	TRANSFERÊNCIAS DE CONVÊNIOS DA UNIÃO DESTINADAS A PROGRAMAS	749 999	LEGISLAÇÃO FEDERAL
1717.99.0.0.00	OUTRAS TRANSFERÊNCIAS DE CONVÊNIOS DA UNIÃO E DE SUAS ENTIDA		
1717.99.0.1.00	OUTRAS TRANSFERÊNCIAS DE CONVÊNIOS DA UNIÃO E DE SUAS ENTIDA	749 999	LEGISLAÇÃO FEDERAL
1719.00.0.0.00	OUTRAS TRANSFERÊNCIAS DE RECURSOS DA UNIÃO E DE SUAS ENTIDAD		
1719.51.0.0.00	TRANSFERÊNCIAS FINANCEIRAS DO ICMS – DESONERAÇÃO – L.C. Nº 8		
1719.51.0.1.00	TRANSFERÊNCIAS FINANCEIRAS DO ICMS – DESONERAÇÃO – L.C. Nº 8	500 999	LEI COMPLEMENTAR Nº 87/1996
1719.99.0.0.00	OUTRAS TRANSFERÊNCIAS DE RECURSOS DA UNIÃO E DE SUAS ENTIDAD		

**MUNICIPIO DE RIO GRANDE DO PIAUI**

RUA MOISÉS BALDUINO - CNPJ:06554166/0001-36

Orçamento Programa - Exercício de 2022

TABELA EXPLICATIVA - LEGISLAÇÃO DA RECEITA

(Inc. III, § 1º, Art.2º)

Page 6

Lei: 64, Data: 06/12/2021

Codigo	Discriminação	Fonte	Legislacao
1719.99.0.1.00	OUTRAS TRANSFERÊNCIAS DE RECURSOS DA UNIÃO E DE SUAS ENTIDAD	500 999	RESOLUÇÃO FEDERAL
1719.99.0.1.00	OUTRAS TRANSFERÊNCIAS DE RECURSOS DA UNIÃO E DE SUAS ENTIDAD	550 999	
1719.99.0.1.00	OUTRAS TRANSFERÊNCIAS DE RECURSOS DA UNIÃO E DE SUAS ENTIDAD	899 999	
1720.00.0.0.00	TRANSFERÊNCIAS DOS ESTADOS E DO DISTRITO FEDERAL E DE SUAS E		
1721.00.0.0.00	PARTICIPAÇÃO NA RECEITA DOS ESTADOS E DISTRITO FEDERAL		
1721.50.0.0.00	COTA-PARTE DO ICMS		
1721.50.0.1.00	COTA-PARTE DO ICMS - PRINCIPAL	500 999	CF. ART. 158, IV LEGISLAÇÃO ESTADUAL
1721.51.0.0.00	COTA-PARTE DO IPVA		
1721.51.0.1.00	COTA-PARTE DO IPVA - PRINCIPAL	500 999	CF. ART. 158, IV LEGISLAÇÃO ESTADUAL
1721.52.0.0.00	COTA-PARTE DO IPI - MUNICÍPIOS		
1721.52.0.1.00	COTA-PARTE DO IPI - MUNICÍPIOS - PRINCIPAL	500 999	CF. ART. 159. I § 3º
1721.53.0.0.00	COTA-PARTE DA CONTRIBUIÇÃO DE INTERVENÇÃO NO DOMÍNIO ECONÔMI		
1721.53.0.1.00	COTA-PARTE DA CONTRIBUIÇÃO DE INTERVENÇÃO NO DOMÍNIO ECONÔMI	750 999	EMENDA CONSTITUCIONAL Nº 42 DE 19/12/2003
1724.00.0.0.00	TRANSFERÊNCIAS DE CONVÊNIOS DOS ESTADOS E DF E DE SUAS ENTID		
1724.51.0.0.00	TRANSFERÊNCIAS DE CONVÊNIOS DOS ESTADOS DESTINADAS A PROGRAM		
1724.51.0.1.00	TRANSFERÊNCIAS DE CONVÊNIOS DOS ESTADOS DESTINADAS A PROGRAM	569 999	LEGISLAÇÃO ESTADUAL
1724.99.0.0.00	OUTRAS TRANSFERÊNCIAS DE CONVÊNIOS DOS ESTADOS E DF E DE SUA		
1724.99.0.1.00	OUTRAS TRANSFERÊNCIAS DE CONVÊNIOS DOS ESTADOS E DF E DE SUA	749 999	LEGISLAÇÃO ESTADUAL
1729.00.0.0.00	OUTRAS TRANSFERÊNCIAS DOS ESTADOS E DISTRITO FEDERAL		
1729.51.0.0.00	TRANSFERÊNCIAS DE ESTADOS DESTINADAS À ASSISTÊNCIA SOCIAL		
1729.51.0.1.01	TRANSFERÊNCIAS DO ESTADOS DESTINADAS À ASSISTÊNCIA SOCIAL -	661 999	
1729.99.0.0.00	OUTRAS TRANSFERÊNCIAS DOS ESTADOS E DF		
1729.99.0.1.00	OUTRAS TRANSFERÊNCIAS DOS ESTADOS E DF - PRINCIPAL	500 999	LEGISLAÇÃO ESTADUAL
1729.99.0.1.00	OUTRAS TRANSFERÊNCIAS DOS ESTADOS E DF - PRINCIPAL	621 999	LEGISLAÇÃO ESTADUAL
1729.99.0.1.00	OUTRAS TRANSFERÊNCIAS DOS ESTADOS E DF - PRINCIPAL	500 999	
1729.99.0.1.00	OUTRAS TRANSFERÊNCIAS DOS ESTADOS E DF - PRINCIPAL	621 999	
1750.00.0.0.00	TRANSFERÊNCIAS DE OUTRAS INSTITUIÇÕES PÚBLICAS		
1751.00.0.0.00	TRANSFERÊNCIAS DE RECURSOS DO FUNDO DE MANUTENÇÃO E DESENVOL		
1751.50.0.0.00	TRANSFERÊNCIAS DE RECURSOS DO FUNDO DE MANUTENÇÃO E DESENVOL		

**MUNICIPIO DE RIO GRANDE DO PIAUI**

RUA MOISÉS BALDUINO - CNPJ:06554166/0001-36

Orçamento Programa - Exercício de 2022

TABELA EXPLICATIVA - LEGISLAÇÃO DA RECEITA

(Inc. III, § 1º, Art.2º)

Page 7

Lei: 64, Data: 06/12/2021

Codigo	Discriminação	Fonte	Legislacao
1751.50.0.1.00	TRANSFERÊNCIAS DE RECURSOS DO FUNDO DE MANUTENÇÃO E DESENVOL	540 999	EC N° 14. ART. 60 ADTC - LF N° 9.424/1996
1900.00.0.0.00	OUTRAS RECEITAS CORRENTES		
1920.00.0.0.00	INDENIZAÇÕES, RESTITUIÇÕES E RESSARCIMENTOS		
1922.00.0.0.00	RESTITUIÇÕES		
1922.99.0.0.00	OUTRAS RESTITUIÇÕES		
1922.99.0.1.00	OUTRAS RESTITUIÇÕES - PRINCIPAL	500 999	LEGISLAÇÃO PRÓPRIA
2000.00.0.0.00	RECEITAS DE CAPITAL		
2100.00.0.0.00	OPERAÇÕES DE CRÉDITO		
2110.00.0.0.00	OPERAÇÕES DE CRÉDITO - MERCADO INTERNO		
2119.00.0.0.00	OUTRAS OPERAÇÕES DE CRÉDITO - MERCADO INTERNO		
2119.99.0.0.00	OUTRAS OPERAÇÕES DE CRÉDITO - MERCADO INTERNO		
2119.99.0.1.00	OUTRAS OPERAÇÕES DE CRÉDITO - MERCADO INTERNO - PRINCIPAL	754 999	GOVERNO FEDERAL
2120.00.0.0.00	OPERAÇÕES DE CRÉDITO - MERCADO EXTERNO		
2129.00.0.0.00	OUTRAS OPERAÇÕES DE CRÉDITO - MERCADO EXTERNO		
2129.99.0.0.00	OUTRAS OPERAÇÕES DE CRÉDITO - MERCADO EXTERNO		
2129.99.0.1.00	OUTRAS OPERAÇÕES DE CRÉDITO - MERCADO EXTERNO - PRINCIPAL	754 999	
2200.00.0.0.00	ALIENAÇÃO DE BENS		
2210.00.0.0.00	ALIENAÇÃO DE BENS MÓVEIS		
2213.00.0.0.00	ALIENAÇÃO DE BENS MÓVEIS E SEMOVENTES		
2213.01.0.0.00	ALIENAÇÃO DE BENS MÓVEIS E SEMOVENTES		
2213.01.0.1.00	ALIENAÇÃO DE BENS MÓVEIS E SEMOVENTES - PRINCIPAL	755 130	
2220.00.0.0.00	ALIENAÇÃO DE BENS IMÓVEIS		
2221.00.0.0.00	ALIENAÇÃO DE BENS IMÓVEIS		
2221.01.0.0.00	ALIENAÇÃO DE BENS IMÓVEIS		
2221.01.0.1.00	ALIENAÇÃO DE BENS IMÓVEIS - PRINCIPAL	755 130	LEGISLAÇÃO MUNICIPAL
2400.00.0.0.00	TRANSFERÊNCIAS DE CAPITAL		
2410.00.0.0.00	TRANSFERÊNCIAS DA UNIÃO E DE SUAS ENTIDADES		
2411.00.0.0.00	TRANSFERÊNCIAS DE RECURSOS DO SISTEMA ÚNICO DE SAÚDE - SUS		
2411.50.0.0.00	TRANSFERÊNCIAS DE RECURSOS DO SISTEMA ÚNICO DE SAÚDE - SUS -		
2411.50.1.0.00	TRANSFERÊNCIAS DE RECURSOS DO BLOCO DE MANUTENÇÃO DAS AÇÕES		
2411.50.1.1.00	TRANSFERÊNCIAS DE RECURSOS DO BLOCO DE MANUTENÇÃO DAS AÇÕES	601 999	LEGISLAÇÃO FNS

**MUNICÍPIO DE RIO GRANDE DO PIAUÍ**

RUA MOISÉS BALDUINO - CNPJ:06554166/0001-36

Orçamento Programa - Exercício de 2022

TABELA EXPLICATIVA - LEGISLAÇÃO DA RECEITA

(Inc. III, § 1º, Art.2º)

Page 8

Lei: 64, Data: 06/12/2021

Código	Discriminação	Fonte	Legislação
2411.50.1.1.00	TRANSFERÊNCIAS DE RECURSOS DO BLOCO DE MANUTENÇÃO DAS Ações	621 999	
2414.00.0.0.00	TRANSFERÊNCIAS DE CONVênIOS DA UNIÃO E DE SUAS ENTIDADES		
2414.51.0.0.00	TRANSFERÊNCIAS DE CONVênIOS DA UNIÃO DESTINADAS A PROGRAMAS		
2414.51.0.1.00	TRANSFERÊNCIAS DE CONVênIOS DA UNIÃO DESTINADAS A PROGRAMAS	599 999	LEGISLAÇÃO FEDERAL
2414.52.0.0.00	TRANSFERÊNCIAS DE CONVênIOS DA UNIÃO DESTINADAS A PROGRAMAS		
2414.52.0.1.00	TRANSFERÊNCIAS DE CONVênIOS DA UNIÃO DESTINADAS A PROGRAMAS	749 999	
2414.53.0.0.00	TRANSFERÊNCIAS DE CONVênIOS DA UNIÃO DESTINADAS A PROGRAMAS		
2414.53.0.1.00	TRANSFERÊNCIAS DE CONVênIOS DA UNIÃO DESTINADAS A PROGRAMAS	749 999	
2414.54.0.0.00	TRANSFERÊNCIAS DE CONVênIOS DA UNIÃO DESTINADAS A PROGRAMAS		
2414.54.0.1.00	TRANSFERÊNCIAS DE CONVênIOS DA UNIÃO DESTINADAS A PROGRAMAS	700 999	
2414.99.0.0.00	OUTRAS TRANSFERÊNCIAS DE CONVênIOS DA UNIÃO E DE SUAS ENTIDA		
2414.99.0.1.00	OUTRAS TRANSFERÊNCIAS DE CONVênIOS DA UNIÃO E DE SUAS ENTIDA	749 999	LEGISLAÇÃO FEDERAL
2419.00.0.0.00	OUTRAS TRANSFERÊNCIAS DE RECURSOS DA UNIÃO E DE SUAS ENTIDAD		
2419.99.0.0.00	OUTRAS TRANSFERÊNCIAS DE RECURSOS DA UNIÃO E DE SUAS ENTIDAD		
2419.99.0.1.00	OUTRAS TRANSFERÊNCIAS DE RECURSOS DA UNIÃO E DE SUAS ENTIDAD	700 999	
2420.00.0.0.00	TRANSFERÊNCIAS DOS ESTADOS E DO DISTRITO FEDERAL E DE SUAS E		
2422.00.0.0.00	TRANSFERÊNCIAS DE CONVênIOS DOS ESTADOS E DF E DE SUAS ENTID		
2422.51.0.0.00	TRANSFERÊNCIAS DE CONVênIOS DOS ESTADOS DESTINADAS A PROGRAM		
2422.51.0.1.00	TRANSFERÊNCIAS DE CONVênIOS DOS ESTADOS DESTINADAS A PROGRAM	599 999	LEGISLAÇÃO ESTADUAL
2422.52.0.0.00	TRANSFERÊNCIAS DE CONVênIOS DOS ESTADOS DESTINADAS A PROGRAM		
2422.52.0.1.00	TRANSFERÊNCIAS DE CONVênIOS DOS ESTADOS DESTINADAS A PROGRAM	749 999	
2422.53.0.0.00	TRANSFERÊNCIAS DE CONVênIOS DOS ESTADOS DESTINADAS A PROGRAM		
2422.53.0.1.00	TRANSFERÊNCIAS DE CONVênIOS DOS ESTADOS DESTINADAS A PROGRAM	749 999	
2422.54.0.0.00	TRANSFERÊNCIAS DE CONVênIOS DOS ESTADOS DESTINADAS A PROGRAM		
2422.54.0.1.00	TRANSFERÊNCIAS DE CONVênIOS DOS ESTADOS DESTINADAS A PROGRAM	700 999	
2422.99.0.0.00	OUTRAS TRANSFERÊNCIAS DE CONVênIOS DOS ESTADOS E DF E DE SUA		
2422.99.0.1.00	OUTRAS TRANSFERÊNCIAS DE CONVênIOS DOS ESTADOS E DF E DE SUA	749 999	LEGISLAÇÃO ESTADUAL
2429.00.0.0.00	OUTRAS TRANSFERÊNCIAS DE RECURSOS DOS ESTADOS		
2429.51.0.0.00	TRANSFERÊNCIAS DE RECURSOS DESTINADOS A PROGRAMAS DE EDUCAÇÃO		
2429.51.0.1.00	TRANSFERÊNCIAS DE RECURSOS DESTINADOS A PROGRAMAS DE EDUCAÇÃO	599 999	
2900.00.0.0.00	OUTRAS RECEITAS DE CAPITAL		

**MUNICIPIO DE RIO GRANDE DO PIAUI**

RUA MOISÉS BALDUINO - CNPJ:06554166/0001-36

Orçamento Programa - Exercício de 2022

TABELA EXPLICATIVA - LEGISLAÇÃO DA RECEITA

(Inc. III, § 1º, Art.2º)

Page 9

Lei: 64, Data: 06/12/2021

Codigo	Discriminação	Fonte	Legislacao
2990.00.0.0.0.00	DEMAIS RECEITAS DE CAPITAL		
2999.00.0.0.0.00	OUTRAS RECEITAS DE CAPITAL		
2999.99.0.0.0.00	OUTRAS RECEITAS DE CAPITAL		
2999.99.0.1.0.00	OUTRAS RECEITAS DE CAPITAL - PRINCIPAL	500 999	LEGISLAÇÃO FEDERAL/ESTADUAL
9000.00.0.0.0.00	(R) DEDUCOES DA RECEITA		
9500.00.0.0.0.00	(R) DEDUÇÕES DO FUNDEB		
9510.00.0.0.0.00	(R) DEDUÇÕES DO FUNDEB	500 999	LEGISLAÇÃO FEDERAL/ESTADUAL

MAURICIO MARTINS

COSTA SILVA:46244379349

Assinado de forma digital por

MAURICIO MARTINS COSTA

SILVA:46244379349

Dados: 2021.12.07 09:21:11 -03'00'

MAURICIO MARTINS COSTA SILVA

PREFEITO MUNICIPAL

462.443.793-49

JOAO RODRIGUES DA SILVA

JUNIOR:00348658370

Assinado de forma digital por JOAO

RODRIGUES DA SILVA

JUNIOR:00348658370

Dados: 2021.12.07 09:20:51 -03'00'

JOÃO RODRIGUES DA SILVA JÚNIOR

CONTADOR CRC - PI 011225/O-1

003.486.583-70

**MUNICÍPIO DE RIO GRANDE DO PIAUÍ**

RUA MOISÉS BALDUINO - CNPJ:06554166/0001-36

Orçamento Programa - Exercício de 2022

DEMONSTRATIVO DA RECEITA E DESPESA SEGUNDO AS CATEGORIAS ECONOMICAS

(Inc.II, §1º, Art.2º)

Anexo 01

Page 1

Lei: 64, Data: 06/12/2021

RECEITA	R\$	R\$
RECEITAS CORRENTES		
IMPOSTOS, TAXAS E CONTRIBUIÇÕES DE MELHORIA	943.266,30	
CONTRIBUIÇÕES	190.000,00	
RECEITA PATRIMONIAL	38.730,00	
RECEITA DE SERVIÇOS	51.000,00	
TRANSFERÊNCIAS CORRENTES	19.567.112,15	
OUTRAS RECEITAS CORRENTES	363.225,14	
(R) DEDUÇÕES DO FUNDEB	-1.632.795,59	
SUB TOTAL		19.520.538,00
TOTAL		19.520.538,00
SUPERAVIT DO ORÇAMENTO CORRENTE		675.761,54
RECEITAS DE CAPITAL		
OPERAÇÕES DE CRÉDITO	50.000,00	
ALIENAÇÃO DE BENS	50.000,00	
TRANSFERÊNCIAS DE CAPITAL	1.489.462,00	
OUTRAS RECEITAS DE CAPITAL	310.000,00	
SUB TOTAL		1.899.462,00
TOTAL		2.575.223,54
R E S U M O		
RECEITAS CORRENTES	21.153.333,59	
DEDUÇÕES DA RECEITA CORRENTE	-1.632.795,59	
RECEITAS DE CAPITAL	1.899.462,00	
TOTAL DE RECEITAS		21.420.000,00
TOTAL		21.420.000,00

DESPESA	R\$	R\$
DESPESAS CORRENTES		
PESSOAL E ENCARGOS SOCIAIS	9.644.573,02	
JUROS E ENCARGOS DA DÍVIDA	13.000,00	
OUTRAS DESPESAS CORRENTES	9.187.203,44	
SUB TOTAL		18.844.776,46
SUPERAVIT DO ORÇAMENTO CORRENTE		675.761,54
TOTAL		19.520.538,00
DESPESAS DE CAPITAL		
INVESTIMENTOS	2.210.223,54	
AMORTIZAÇÃO DA DÍVIDA	263.000,00	
SUB TOTAL		2.473.223,54
RESERVA DE CONTINGENCIA		102.000,00
TOTAL		2.575.223,54
R E S U M O		
DESPESAS CORRENTES	18.844.776,46	
DESPESAS DE CAPITAL	2.473.223,54	
RESERVA DE CONTINGÊNCIA	102.000,00	
TOTAL DE DESPESA		21.420.000,00
TOTAL		21.420.000,00



MUNICIPIO DE RIO GRANDE DO PIAUI

RUA MOISÉS BALDUINO - CNPJ:06554166/0001-36

Orçamento Programa - Exercício de 2022

DEMONSTRATIVO DA RECEITA E DESPESA SEGUNDO AS CATEGORIAS ECONOMICAS

(Inc.II, §1º, Art.2º)

Anexo 01

Page 2

Lei: 64, Data: 06/12/2021

MAURICIO MARTINS
COSTA

SILVA:46244379349

Assinado de forma digital por
MAURICIO MARTINS COSTA
SILVA:46244379349
Dados: 2021.12.07 09:22:02 -03'00'

MAURICIO MARTINS COSTA SILVA
PREFEITO MUNICIPAL
462.443.793-49

JOAO RODRIGUES DA
SILVA

JUNIOR:00348658370

Assinado de forma digital por
JOAO RODRIGUES DA SILVA
JUNIOR:00348658370
Dados: 2021.12.07 09:22:29 -03'00'

JOÃO RODRIGUES DA SILVA JÚNIOR
CONTADOR CRC - PI 011225/O-1
003.486.583-70



Orçamento Programa - Exercício de 2022

RECEITAS SEGUNDO AS CATEGORIAS ECONOMICAS

Lei: 64, Data: 06/12/2021

Código	Especificação	F.R.	Desdobramento	SubCategoria Fonte	Categoria Econômica
1000.00.0.0	RECEITAS CORRENTES	0.000.000			21.153.333,59
1100.00.0.0	IMPOSTOS, TAXAS E CONTRIBUIÇÕES DE MELHORIA	0.000.000		943.266,30	
1110.00.0.0	IMPOSTOS	0.000.000		920.842,49	
1112.00.0.0	IMPOSTOS SOBRE O PATRIMÔNIO	0.000.000	51.408,00		
1112.50.0.0	IMPOSTO SOBRE A PROPRIEDADE PREDIAL E TERRITORIAL URBANA	0.000.000	25.704,00		
1112.50.0.1	IMPOSTO SOBRE A PROPRIEDADE PREDIAL E TERRITORIAL URBANA - P	1.500.00	25.704,00		
1112.53.0.0	IMPOSTOS SOBRE TRANSMISSÃO "INTER VIVOS" DE BENS IMÓVEIS E D	0.000.000	25.704,00		
1112.53.0.1	IMPOSTOS SOBRE TRANSMISSÃO "INTER VIVOS" DE BENS IMÓVEIS E D	1.500.00	25.704,00		
1113.00.0.0	IMPOSTOS SOBRE A RENDA E PROVENTOS DE QUALQUER NATUREZA	0.000.000	342.959,11		
1113.03.0.0	IMPOSTO SOBRE A RENDA - RETIDO NA FONTE	0.000.000	342.959,11		
1113.03.1.0	IMPOSTO SOBRE A RENDA - RETIDO NA FONTE - TRABALHO	0.000.000	342.959,11		
1113.03.1.1	IMPOSTO SOBRE A RENDA - RETIDO NA FONTE - TRABALHO - PRINCIP	1.500.00	342.959,11		
1114.00.0.0	IMPOSTOS SOBRE A PRODUÇÃO E CIRCULAÇÃO DE MERCADORIAS E SERV	0.000.000	526.475,38		
1114.51.0.0	IMPOSTOS SOBRE SERVIÇOS	0.000.000	526.475,38		
1114.51.1.0	IMPOSTO SOBRE SERVIÇOS DE QUALQUER NATUREZA - ISSQN	0.000.000	526.475,38		
1114.51.1.1	IMPOSTO SOBRE SERVIÇOS DE QUALQUER NATUREZA - ISSQN - PRINCI	1.500.00	526.475,38		
1120.00.0.0	TAXAS	0.000.000		12.019,81	
1121.00.0.0	TAXAS PELO EXERCÍCIO DO PODER DE POLÍCIA	0.000.000	1.615,81		
1121.01.0.0	TAXAS DE INSPEÇÃO, CONTROLE E FISCALIZAÇÃO	0.000.000	1.615,81		
1121.01.0.1	TAXAS DE INSPEÇÃO, CONTROLE E FISCALIZAÇÃO - PRINCIPAL	1.500.00	1.615,81		
1122.00.0.0	TAXAS PELA PRESTAÇÃO DE SERVIÇOS	0.000.000	10.404,00		
1122.01.0.0	TAXAS PELA PRESTAÇÃO DE SERVIÇOS EM GERAL	0.000.000	10.404,00		
1122.01.0.1	TAXAS PELA PRESTAÇÃO DE SERVIÇOS EM GERAL - PRINCIPAL	1.500.00	10.404,00		
1130.00.0.0	CONTRIBUIÇÃO DE MELHORIA	0.000.000		10.404,00	
1131.00.0.0	CONTRIBUIÇÃO DE MELHORIA	0.000.000	10.404,00		
1131.99.0.0	OUTRAS CONTRIBUIÇÕES DE MELHORIA	0.000.000	10.404,00		
1131.99.0.1	OUTRAS CONTRIBUIÇÕES DE MELHORIA - PRINCIPAL	1.500.00	10.404,00		
1200.00.0.0	CONTRIBUIÇÕES	0.000.000		190.000,00	
1240.00.0.0	CONTRIBUIÇÃO PARA O CUSTEIO DO SERVIÇO DE ILUMINAÇÃO PÚBLICA	0.000.000		190.000,00	
1241.00.0.0	CONTRIBUIÇÃO PARA O CUSTEIO DO SERVIÇO DE ILUMINAÇÃO PÚBLICA	0.000.000	190.000,00		
1241.50.0.0	CONTRIBUIÇÃO PARA O CUSTEIO DO SERVIÇO DE ILUMINAÇÃO PÚBLICA	0.000.000	190.000,00		
1241.50.0.1	CONTRIBUIÇÃO PARA O CUSTEIO DO SERVIÇO DE ILUMINAÇÃO PÚBLICA	1.751.00	190.000,00		
1300.00.0.0	RECEITA PATRIMONIAL	0.000.000		38.730,00	
1310.00.0.0	EXPLORAÇÃO DO PATRIMÔNIO IMOBILIÁRIO DO ESTADO	0.000.000		7.650,00	
1311.00.0.0	EXPLORAÇÃO DO PATRIMÔNIO IMOBILIÁRIO DO ESTADO	0.000.000	7.650,00		
1311.01.0.0	ALUGUÉIS, ARRENDAMENTOS, FOROS, LAUDÊMIOS, TARIFAS DE OCUPAÇ	0.000.000	5.100,00		
1311.01.1.0	ALUGUÉIS E ARRENDAMENTOS	0.000.000	2.550,00		
1311.01.1.1	ALUGUÉIS E ARRENDAMENTOS - PRINCIPAL	1.500.00	2.550,00		
1311.01.2.0	FOROS, LAUDÊMIOS E TARIFAS DE OCUPAÇÃO	0.000.000	2.550,00		
1311.01.2.1	FOROS, LAUDÊMIOS E TARIFAS DE OCUPAÇÃO - PRINCIPAL	1.500.00	2.550,00		
1311.99.0.0	OUTRAS RECEITAS IMOBILIÁRIAS	0.000.000	2.550,00		
1311.99.0.1	OUTRAS RECEITAS IMOBILIÁRIAS - PRINCIPAL	1.500.00	2.550,00		
1320.00.0.0	VALORES MOBILIÁRIOS	0.000.000		29.040,00	
1321.00.0.0	JUROS E CORREÇÕES MONETÁRIAS	0.000.000	27.000,00		
1321.01.0.0	REMUNERAÇÃO DE DEPÓSITOS BANCÁRIOS	0.000.000	27.000,00		
1321.01.0.1	REMUNERAÇÃO DE DEPÓSITOS BANCÁRIOS - PRINCIPAL	1.500.00	700,00		
1321.01.0.1	REMUNERAÇÃO DE DEPÓSITOS BANCÁRIOS - PRINCIPAL	1.500.00	6.900,00		
1321.01.0.1	REMUNERAÇÃO DE DEPÓSITOS BANCÁRIOS - PRINCIPAL	1.540.00	3.300,00		
1321.01.0.1	REMUNERAÇÃO DE DEPÓSITOS BANCÁRIOS - PRINCIPAL	1.541.00	700,00		
1321.01.0.1	REMUNERAÇÃO DE DEPÓSITOS BANCÁRIOS - PRINCIPAL	1.550.00	1.200,00		
1321.01.0.1	REMUNERAÇÃO DE DEPÓSITOS BANCÁRIOS - PRINCIPAL	1.551.00	500,00		
1321.01.0.1	REMUNERAÇÃO DE DEPÓSITOS BANCÁRIOS - PRINCIPAL	1.552.00	800,00		
1321.01.0.1	REMUNERAÇÃO DE DEPÓSITOS BANCÁRIOS - PRINCIPAL	1.553.00	400,00		
1321.01.0.1	REMUNERAÇÃO DE DEPÓSITOS BANCÁRIOS - PRINCIPAL	1.569.00	5.000,00		
1321.01.0.1	REMUNERAÇÃO DE DEPÓSITOS BANCÁRIOS - PRINCIPAL				



Orçamento Programa - Exercício de 2022

RECEITAS SEGUNDO AS CATEGORIAS ECONOMICAS

Lei: 64, Data: 06/12/2021

Código	Especificação	F.R.	Desdobramento	SubCategoria Fonte	Categoria Econômica
		1.600.00	1.400,00		
1321.01.0.1	REMUNERAÇÃO DE DEPÓSITOS BANCÁRIOS - PRINCIPAL	1.601.00	500,00		
1321.01.0.1	REMUNERAÇÃO DE DEPÓSITOS BANCÁRIOS - PRINCIPAL	1.621.00	1.000,00		
1321.01.0.1	REMUNERAÇÃO DE DEPÓSITOS BANCÁRIOS - PRINCIPAL	1.621.00	500,00		
1321.01.0.1	REMUNERAÇÃO DE DEPÓSITOS BANCÁRIOS - PRINCIPAL	1.660.00	1.300,00		
1321.01.0.1	REMUNERAÇÃO DE DEPÓSITOS BANCÁRIOS - PRINCIPAL	1.661.00	500,00		
1321.01.0.1	REMUNERAÇÃO DE DEPÓSITOS BANCÁRIOS - PRINCIPAL	1.749.00	2.300,00		
1329.00.0.0	OUTROS VALORES MOBILIÁRIOS	0.000.000	2.040,00		
1329.99.0.0	OUTROS VALORES MOBILIÁRIOS	0.000.000	2.040,00		
1329.99.0.1	OUTROS VALORES MOBILIÁRIOS - PRINCIPAL	1.500.00	2.040,00		
1390.00.0.0	DEMAIS RECEITAS PATRIMONIAIS	0.000.000		2.040,00	
1399.00.0.0	OUTRAS RECEITAS PATRIMONIAIS	0.000.000	2.040,00		
1399.99.0.0	OUTRAS RECEITAS PATRIMONIAIS	0.000.000	2.040,00		
1399.99.0.1	OUTRAS RECEITAS PATRIMONIAIS - PRINCIPAL	1.500.00	2.040,00		
1600.00.0.0	RECEITA DE SERVIÇOS	0.000.000		51.000,00	
1610.00.0.0	SERVIÇOS ADMINISTRATIVOS E COMERCIAIS GERAIS	0.000.000		51.000,00	
1611.00.0.0	SERVIÇOS ADMINISTRATIVOS E COMERCIAIS GERAIS	0.000.000	51.000,00		
1611.01.0.0	SERVIÇOS ADMINISTRATIVOS E COMERCIAIS GERAIS	0.000.000	51.000,00		
1611.01.0.1	SERVIÇOS ADMINISTRATIVOS E COMERCIAIS GERAIS - PRINCIPAL	1.500.00	51.000,00		
1700.00.0.0	TRANSFERÊNCIAS CORRENTES	0.000.000		19.567.112,15	
1710.00.0.0	TRANSFERÊNCIAS DA UNIÃO E DE SUAS ENTIDADES	0.000.000		14.101.136,25	
1711.00.0.0	TRANSFERÊNCIAS DECORRENTES DE PARTICIPAÇÃO NA RECEITA DA UNI	0.000.000	7.816.040,00		
1711.51.0.0	COTA-PARTE DO FUNDO DE PARTICIPAÇÃO DOS MUNICÍPIOS - FPM	0.000.000	7.814.000,00		
1711.51.1.0	COTA-PARTE DO FUNDO DE PARTICIPAÇÃO DOS MUNICÍPIOS - COTA ME	0.000.000	7.100.000,00		
1711.51.1.1	COTA-PARTE DO FUNDO DE PARTICIPAÇÃO DOS MUNICÍPIOS - COTA ME	1.500.00	7.100.000,00		
1711.51.2.0	COTA-PARTE DO FUNDO DE PARTICIPAÇÃO DO MUNICÍPIOS - 1% COTA	0.000.000	357.000,00		
1711.51.2.1	COTA-PARTE DO FUNDO DE PARTICIPAÇÃO DO MUNICÍPIOS - 1% COTA	1.500.00	357.000,00		
1711.51.3.0	COTA-PARTE DO FUNDO DE PARTICIPAÇÃO DOS MUNICÍPIOS - 1% COTA	0.000.000	357.000,00		
1711.51.3.1	COTA-PARTE DO FUNDO DE PARTICIPAÇÃO DOS MUNICÍPIOS - 1% COTA	1.500.00	357.000,00		
1711.52.0.0	COTA-PARTE DO IMPOSTO SOBRE A PROPRIEDADE TERRITORIAL RURAL	0.000.000	2.040,00		
1711.52.0.1	COTA-PARTE DO IMPOSTO SOBRE A PROPRIEDADE TERRITORIAL RURAL	1.500.00	2.040,00		
1712.00.0.0	TRANSFERÊNCIAS DAS COMPENSAÇÕES FINANCEIRAS PELA EXPLORAÇÃO	0.000.000	257.838,66		
1712.51.0.0	COTA-PARTE DA COMPENSAÇÃO FINANCEIRA PELA EXPLORAÇÃO DE RECU	0.000.000	89.538,66		
1712.51.0.1	COTA-PARTE DA COMPENSAÇÃO FINANCEIRA PELA EXPLORAÇÃO DE RECU	1.500.00	89.538,66		
1712.52.0.0	COTA-PARTE DA COMPENSAÇÃO FINANCEIRA PELA PRODUÇÃO DE PETRÓL	0.000.000	102.000,00		
1712.52.4.0	COTA-PARTE DO FUNDO ESPECIAL DO PETRÓLEO - FEP	0.000.000	102.000,00		
1712.52.4.1	COTA-PARTE DO FUNDO ESPECIAL DO PETRÓLEO - FEP - PRINCIPAL	1.500.00	102.000,00		
1712.99.0.0	OUTRAS TRANSFERÊNCIAS DECORRENTES DE COMPENSAÇÃO FINANCEIRA	0.000.000	66.300,00		
1712.99.0.1	OUTRAS TRANSFERÊNCIAS DECORRENTES DE COMPENSAÇÃO FINANCEIRA	1.500.00	66.300,00		
1713.00.0.0	TRANSFERÊNCIAS DE RECURSOS DO SISTEMA ÚNICO DE SAÚDE - SUS	0.000.000	2.973.700,00		
1713.50.0.0	TRANSFERÊNCIAS DE RECURSOS DO SISTEMA ÚNICO DE SAÚDE - SUS -	0.000.000	2.973.700,00		
1713.50.1.0	TRANSFERÊNCIAS DE RECURSOS DO BLOCO DE MANUTENÇÃO DAS AÇÕES	0.000.000	2.471.860,00		
1713.50.1.1	TRANSFERÊNCIAS DE RECURSOS DO BLOCO DE MANUTENÇÃO DAS AÇÕES	1.600.00	2.471.860,00		
1713.50.9.0	TRANSFERÊNCIAS DE RECURSOS DO BLOCO DE MANUTENÇÃO DAS AÇÕES	0.000.000	501.840,00		
1713.50.9.1	TRANSFERÊNCIAS DE RECURSOS DO BLOCO DE MANUTENÇÃO DAS AÇÕES	1.600.00	501.840,00		
1714.00.0.0	TRANSFERÊNCIAS DE RECURSOS DO FUNDO NACIONAL DO DESENVOLVIME	0.000.000	354.539,20		
1714.50.0.0	TRANSFERÊNCIAS DO SALÁRIO-EDUCAÇÃO	0.000.000	105.000,00		
1714.50.0.1	TRANSFERÊNCIAS DO SALÁRIO-EDUCAÇÃO - PRINCIPAL	1.550.00	105.000,00		
1714.51.0.0	TRANSFERÊNCIAS DIRETAS DO FNDE REFERENTES AO PROGRAMA DINHEI	0.000.000	20.000,00		
1714.51.0.1	TRANSFERÊNCIAS DIRETAS DO FNDE REFERENTES AO PROGRAMA DINHEI	1.551.00	20.000,00		



Orçamento Programa - Exercício de 2022

RECEITAS SEGUNDO AS CATEGORIAS ECONOMICAS

Lei: 64, Data: 06/12/2021

Código	Especificação	F.R.	Desdobramento	SubCategoria Fonte	Categoria Econômica
1714.52.0.0	TRANSFERÊNCIAS REFERENTES AO PROGRAMA NACIONAL DE ALIMENTAÇÃO	0.000.000	130.000,00		
1714.52.0.1	TRANSFERÊNCIAS REFERENTES AO PROGRAMA NACIONAL DE ALIMENTAÇÃO	1.552.00	130.000,00		
1714.53.0.0	TRANSFERÊNCIAS REFERENTES AO PROGRAMA NACIONAL DE APOIO AO T	0.000.000	70.000,00		
1714.53.0.1	TRANSFERÊNCIAS REFERENTES AO PROGRAMA NACIONAL DE APOIO AO T	1.553.00	70.000,00		
1714.54.0.0	TRANSFERÊNCIAS REFERENTES AO PROGRAMA NACIONAL DE INCLUSÃO D	0.000.000	8.160,00		
1714.54.1.0	TRANSFERÊNCIAS REFERENTES AO PROGRAMA NACIONAL DE INCLUSÃO	0.000.000	5.100,00		
1714.54.1.1	TRANSFERÊNCIAS REFERENTES AO PROGRAMA NACIONAL DE INCLUSÃO	1.569.00	5.100,00		
1714.54.2.0	TRANSFERÊNCIAS REFERENTES AO PROGRAMA NACIONAL DE INCLUSÃO D	0.000.000	3.060,00		
1714.54.2.1	TRANSFERÊNCIAS REFERENTES AO PROGRAMA NACIONAL DE INCLUSÃO D	1.569.00	3.060,00		
1714.55.0.0	TRANSFERÊNCIAS REFERENTES AO PROGRAMA BRASIL ALFABETIZADO -	0.000.000	10.200,00		
1714.55.0.1	TRANSFERÊNCIAS REFERENTES AO PROGRAMA BRASIL ALFABETIZADO -	1.569.00	10.200,00		
1714.99.0.0	OUTRAS TRANSFERÊNCIAS DIRETAS DO FUNDO NACIONAL DO DESENVOLV	0.000.000	11.179,20		
1714.99.0.1	OUTRAS TRANSFERÊNCIAS DIRETAS DO FUNDO NACIONAL DO DESENVOLV	1.569.00	11.179,20		
1715.00.0.0	TRANSFERÊNCIAS DE RECURSOS DE COMPLEMENTAÇÃO DA UNIÃO AO FUN	0.000.000	1.296.000,00		
1715.50.0.0	TRANSFERÊNCIAS DE RECURSOS DE COMPLEMENTAÇÃO DA UNIÃO AO FUN	0.000.000	1.296.000,00		
1715.50.0.1	TRANSFERÊNCIAS DE RECURSOS DE COMPLEMENTAÇÃO DA UNIÃO AO FUN	1.541.00	1.296.000,00		
1716.00.0.0	TRANSFERÊNCIAS DE RECURSOS DO FUNDO NACIONAL DE ASSISTÊNCIA	0.000.000	389.160,00		
1716.50.0.0	TRANSFERÊNCIAS DE RECURSOS DO FUNDO NACIONAL DE ASSISTÊNCIA	0.000.000	389.160,00		
1716.50.0.1	TRANSFERÊNCIAS DE RECURSOS DO FUNDO NACIONAL DE ASSISTÊNCIA	1.660.00	379.160,00		
1716.50.0.1	TRANSFERÊNCIAS DE RECURSOS DO FUNDO NACIONAL DE ASSISTÊNCIA	1.669.00	5.000,00		
1716.50.0.1	TRANSFERÊNCIAS DE RECURSOS DO FUNDO NACIONAL DE ASSISTÊNCIA	1.749.00	5.000,00		
1717.00.0.0	TRANSFERÊNCIAS DE CONVÊNIOS DA UNIÃO E DE SUAS ENTIDADES	0.000.000	210.487,86		
1717.52.0.0	TRANSFERÊNCIAS DE CONVÊNIOS DA UNIÃO DESTINADAS A PROGRAMAS	0.000.000	62.340,00		
1717.52.0.1	TRANSFERÊNCIAS DE CONVÊNIOS DA UNIÃO DESTINADAS A PROGRAMAS	1.665.00	62.340,00		
1717.53.0.0	TRANSFERÊNCIAS DE CONVÊNIOS DA UNIÃO DESTINADAS A PROGRAMAS	0.000.000	49.006,92		
1717.53.0.1	TRANSFERÊNCIAS DE CONVÊNIOS DA UNIÃO DESTINADAS A PROGRAMAS	1.749.00	49.006,92		
1717.54.0.0	TRANSFERÊNCIAS DE CONVÊNIOS DA UNIÃO DESTINADAS A PROGRAMAS	0.000.000	69.413,04		
1717.54.0.1	TRANSFERÊNCIAS DE CONVÊNIOS DA UNIÃO DESTINADAS A PROGRAMAS	1.749.00	69.413,04		
1717.99.0.0	OUTRAS TRANSFERÊNCIAS DE CONVÊNIOS DA UNIÃO E DE SUAS ENTIDA	0.000.000	29.727,90		
1717.99.0.1	OUTRAS TRANSFERÊNCIAS DE CONVÊNIOS DA UNIÃO E DE SUAS ENTIDA	1.749.00	29.727,90		
1719.00.0.0	OUTRAS TRANSFERÊNCIAS DE RECURSOS DA UNIÃO E DE SUAS ENTIDAD	0.000.000	803.370,53		
1719.51.0.0	TRANSFERÊNCIAS FINANCEIRAS DO ICMS - DESONERAÇÃO - L.C. Nº 8	0.000.000	1.370,53		
1719.51.0.1	TRANSFERÊNCIAS FINANCEIRAS DO ICMS - DESONERAÇÃO - L.C. Nº 8	1.500.00	1.370,53		
1719.99.0.0	OUTRAS TRANSFERÊNCIAS DE RECURSOS DA UNIÃO E DE SUAS ENTIDAD	0.000.000	802.000,00		
1719.99.0.1	OUTRAS TRANSFERÊNCIAS DE RECURSOS DA UNIÃO E DE SUAS ENTIDAD	1.500.00	650.000,00		
1719.99.0.1	OUTRAS TRANSFERÊNCIAS DE RECURSOS DA UNIÃO E DE SUAS ENTIDAD	1.550.00	50.000,00		
1719.99.0.1	OUTRAS TRANSFERÊNCIAS DE RECURSOS DA UNIÃO E DE SUAS ENTIDAD	1.899.00	102.000,00		
1720.00.0.0	TRANSFERÊNCIAS DOS ESTADOS E DO DISTRITO FEDERAL E DE SUAS E	0.000.000		2.065.975,90	
1721.00.0.0	PARTICIPAÇÃO NA RECEITA DOS ESTADOS E DISTRITO FEDERAL	0.000.000	1.096.937,92		
1721.50.0.0	COTA-PARTE DO ICMS	0.000.000	1.000.000,00		
1721.50.0.1	COTA-PARTE DO ICMS - PRINCIPAL	1.500.00	1.000.000,00		
1721.51.0.0	COTA-PARTE DO IPVA	0.000.000	61.752,84		
1721.51.0.1	COTA-PARTE DO IPVA - PRINCIPAL	1.500.00	61.752,84		
1721.52.0.0	COTA-PARTE DO IPI - MUNICÍPIOS	0.000.000	185,08		
1721.52.0.1	COTA-PARTE DO IPI - MUNICÍPIOS - PRINCIPAL	1.500.00	185,08		



Orçamento Programa - Exercício de 2022

RECEITAS SEGUNDO AS CATEGORIAS ECONOMICAS

Lei: 64, Data: 06/12/2021

Código	Especificação	F.R.	Desdobramento	SubCategoria Fonte	Categoria Econômica
1721.53.0.0	COTA-PARTE DA CONTRIBUIÇÃO DE INTERVENÇÃO NO DOMÍNIO ECONÔMICO	0.000.000	35.000,00		
1721.53.0.1	COTA-PARTE DA CONTRIBUIÇÃO DE INTERVENÇÃO NO DOMÍNIO ECONÔMICO	1.750.00	35.000,00		
1724.00.0.0	TRANSFERÊNCIAS DE CONVÊNIOS DOS ESTADOS E DF E DE SUAS ENTIDADES	0.000.000	134.241,83		
1724.51.0.0	TRANSFERÊNCIAS DE CONVÊNIOS DOS ESTADOS DESTINADAS A PROGRAMAS	0.000.000	111.526,43		
1724.51.0.1	TRANSFERÊNCIAS DE CONVÊNIOS DOS ESTADOS DESTINADAS A PROGRAMAS	1.569.00	111.526,43		
1724.99.0.0	OUTRAS TRANSFERÊNCIAS DE CONVÊNIOS DOS ESTADOS E DF E DE SUAS ENTIDADES	0.000.000	22.715,40		
1724.99.0.1	OUTRAS TRANSFERÊNCIAS DE CONVÊNIOS DOS ESTADOS E DF E DE SUAS ENTIDADES	1.749.00	22.715,40		
1729.00.0.0	OUTRAS TRANSFERÊNCIAS DOS ESTADOS E DISTRITO FEDERAL	0.000.000	834.796,15		
1729.51.0.0	TRANSFERÊNCIAS DE ESTADOS DESTINADAS À ASSISTÊNCIA SOCIAL	0.000.000	5.000,00		
1729.51.0.1	TRANSFERÊNCIAS DE ESTADOS DESTINADAS À ASSISTÊNCIA SOCIAL -	1.661.00	5.000,00		
1729.99.0.0	OUTRAS TRANSFERÊNCIAS DOS ESTADOS E DF	0.000.000	829.796,15		
1729.99.0.1	OUTRAS TRANSFERÊNCIAS DOS ESTADOS E DF - PRINCIPAL	1.500.00	214.796,15		
1729.99.0.1	OUTRAS TRANSFERÊNCIAS DOS ESTADOS E DF - PRINCIPAL	1.621.00	615.000,00		
1750.00.0.0	TRANSFERÊNCIAS DE OUTRAS INSTITUIÇÕES PÚBLICAS	0.000.000		3.400.000,00	
1751.00.0.0	TRANSFERÊNCIAS DE RECURSOS DO FUNDO DE MANUTENÇÃO E DESENVOLVIMENTO	0.000.000	3.400.000,00		
1751.50.0.0	TRANSFERÊNCIAS DE RECURSOS DO FUNDO DE MANUTENÇÃO E DESENVOLVIMENTO	0.000.000	3.400.000,00		
1751.50.0.1	TRANSFERÊNCIAS DE RECURSOS DO FUNDO DE MANUTENÇÃO E DESENVOLVIMENTO	1.540.00	3.400.000,00		
1900.00.0.0	OUTRAS RECEITAS CORRENTES	0.000.000		363.225,14	
1920.00.0.0	INDENIZAÇÕES, RESTITUIÇÕES E RESSARCIMENTOS	0.000.000		363.225,14	
1922.00.0.0	RESTITUIÇÕES	0.000.000	363.225,14		
1922.99.0.0	OUTRAS RESTITUIÇÕES	0.000.000	363.225,14		
1922.99.0.1	OUTRAS RESTITUIÇÕES - PRINCIPAL	1.500.00	363.225,14		
2000.00.0.0	RECEITAS DE CAPITAL	0.000.000			1.899.462,00
2100.00.0.0	OPERAÇÕES DE CRÉDITO	0.000.000		50.000,00	
2110.00.0.0	OPERAÇÕES DE CRÉDITO - MERCADO INTERNO	0.000.000		20.000,00	
2119.00.0.0	OUTRAS OPERAÇÕES DE CRÉDITO - MERCADO INTERNO	0.000.000	20.000,00		
2119.99.0.0	OUTRAS OPERAÇÕES DE CRÉDITO - MERCADO INTERNO	0.000.000	20.000,00		
2119.99.0.1	OUTRAS OPERAÇÕES DE CRÉDITO - MERCADO INTERNO - PRINCIPAL	1.754.00	20.000,00		
2120.00.0.0	OPERAÇÕES DE CRÉDITO - MERCADO EXTERNO	0.000.000		30.000,00	
2129.00.0.0	OUTRAS OPERAÇÕES DE CRÉDITO - MERCADO EXTERNO	0.000.000	30.000,00		
2129.99.0.0	OUTRAS OPERAÇÕES DE CRÉDITO - MERCADO EXTERNO	0.000.000	30.000,00		
2129.99.0.1	OUTRAS OPERAÇÕES DE CRÉDITO - MERCADO EXTERNO - PRINCIPAL	1.754.00	30.000,00		
2200.00.0.0	ALIENAÇÃO DE BENS	0.000.000		50.000,00	
2210.00.0.0	ALIENAÇÃO DE BENS MÓVEIS	0.000.000		20.000,00	
2213.00.0.0	ALIENAÇÃO DE BENS MÓVEIS E SEMOVENTES	0.000.000	20.000,00		
2213.01.0.0	ALIENAÇÃO DE BENS MÓVEIS E SEMOVENTES	0.000.000	20.000,00		
2213.01.0.1	ALIENAÇÃO DE BENS MÓVEIS E SEMOVENTES - PRINCIPAL	1.755.00	20.000,00		
2220.00.0.0	ALIENAÇÃO DE BENS IMÓVEIS	0.000.000		30.000,00	
2221.00.0.0	ALIENAÇÃO DE BENS IMÓVEIS	0.000.000	30.000,00		
2221.01.0.0	ALIENAÇÃO DE BENS IMÓVEIS	0.000.000	30.000,00		
2221.01.0.1	ALIENAÇÃO DE BENS IMÓVEIS - PRINCIPAL	1.755.00	30.000,00		
2400.00.0.0	TRANSFERÊNCIAS DE CAPITAL	0.000.000		1.489.462,00	
2410.00.0.0	TRANSFERÊNCIAS DA UNIÃO E DE SUAS ENTIDADES	0.000.000		1.162.542,00	
2411.00.0.0	TRANSFERÊNCIAS DE RECURSOS DO SISTEMA ÚNICO DE SAÚDE - SUS	0.000.000	300.900,00		
2411.50.0.0	TRANSFERÊNCIAS DE RECURSOS DO SISTEMA ÚNICO DE SAÚDE - SUS -	0.000.000	300.900,00		
2411.50.1.0	TRANSFERÊNCIAS DE RECURSOS DO BLOCO DE MANUTENÇÃO DAS AÇÕES	0.000.000	300.900,00		
2411.50.1.1	TRANSFERÊNCIAS DE RECURSOS DO BLOCO DE MANUTENÇÃO DAS AÇÕES	1.601.00	249.900,00		
2411.50.1.1	TRANSFERÊNCIAS DE RECURSOS DO BLOCO DE MANUTENÇÃO DAS AÇÕES	1.621.00	51.000,00		
2414.00.0.0	TRANSFERÊNCIAS DE CONVÊNIOS DA UNIÃO E DE SUAS ENTIDADES	0.000.000	422.022,00		
2414.51.0.0	TRANSFERÊNCIAS DE CONVÊNIOS DA UNIÃO DESTINADAS A PROGRAMAS	0.000.000	120.000,00		
2414.51.0.1	TRANSFERÊNCIAS DE CONVÊNIOS DA UNIÃO				



Orçamento Programa - Exercício de 2022

RECEITAS SEGUNDO AS CATEGORIAS ECONOMICAS

Lei: 64, Data: 06/12/2021

Código	Especificação	F.R.	Desdobramento	SubCategoria Fonte	Categoria Econômica
	DESTINADAS A PROGRAMAS	1.599.00	120.000,00		
2414.52.0.0	TRANSFERÊNCIAS DE CONVÊNIOS DA UNIÃO DESTINADAS A PROGRAMAS	0.000.000	63.342,00		
2414.52.0.1	TRANSFERÊNCIAS DE CONVÊNIOS DA UNIÃO DESTINADAS A PROGRAMAS	1.749.00	63.342,00		
2414.53.0.0	TRANSFERÊNCIAS DE CONVÊNIOS DA UNIÃO DESTINADAS A PROGRAMAS	0.000.000	76.500,00		
2414.53.0.1	TRANSFERÊNCIAS DE CONVÊNIOS DA UNIÃO DESTINADAS A PROGRAMAS	1.749.00	76.500,00		
2414.54.0.0	TRANSFERÊNCIAS DE CONVÊNIOS DA UNIÃO DESTINADAS A PROGRAMAS	0.000.000	71.400,00		
2414.54.0.1	TRANSFERÊNCIAS DE CONVÊNIOS DA UNIÃO DESTINADAS A PROGRAMAS	1.700.00	71.400,00		
2414.99.0.0	OUTRAS TRANSFERÊNCIAS DE CONVÊNIOS DA UNIÃO E DE SUAS ENTIDA	0.000.000	90.780,00		
2414.99.0.1	OUTRAS TRANSFERÊNCIAS DE CONVÊNIOS DA UNIÃO E DE SUAS ENTIDA	1.749.00	90.780,00		
2419.00.0.0	OUTRAS TRANSFERÊNCIAS DE RECURSOS DA UNIÃO E DE SUAS ENTIDA	0.000.000	439.620,00		
2419.99.0.0	OUTRAS TRANSFERÊNCIAS DE RECURSOS DA UNIÃO E DE SUAS ENTIDA	0.000.000	439.620,00		
2419.99.0.1	OUTRAS TRANSFERÊNCIAS DE RECURSOS DA UNIÃO E DE SUAS ENTIDA	1.700.00	439.620,00		
2420.00.0.0	TRANSFERÊNCIAS DOS ESTADOS E DO DISTRITO FEDERAL E DE SUAS E	0.000.000		326.920,00	
2422.00.0.0	TRANSFERÊNCIAS DE CONVÊNIOS DOS ESTADOS E DF E DE SUAS ENTID	0.000.000	275.920,00		
2422.51.0.0	TRANSFERÊNCIAS DE CONVÊNIOS DOS ESTADOS DESTINADAS A PROGRAM	0.000.000	25.000,00		
2422.51.0.1	TRANSFERÊNCIAS DE CONVÊNIOS DOS ESTADOS DESTINADAS A PROGRAM	1.599.00	25.000,00		
2422.52.0.0	TRANSFERÊNCIAS DE CONVÊNIOS DOS ESTADOS DESTINADAS A PROGRAM	0.000.000	40.800,00		
2422.52.0.1	TRANSFERÊNCIAS DE CONVÊNIOS DOS ESTADOS DESTINADAS A PROGRAM	1.749.00	40.800,00		
2422.53.0.0	TRANSFERÊNCIAS DE CONVÊNIOS DOS ESTADOS DESTINADAS A PROGRAM	0.000.000	76.500,00		
2422.53.0.1	TRANSFERÊNCIAS DE CONVÊNIOS DOS ESTADOS DESTINADAS A PROGRAM	1.749.00	76.500,00		
2422.54.0.0	TRANSFERÊNCIAS DE CONVÊNIOS DOS ESTADOS DESTINADAS A PROGRAM	0.000.000	82.620,00		
2422.54.0.1	TRANSFERÊNCIAS DE CONVÊNIOS DOS ESTADOS DESTINADAS A PROGRAM	1.700.00	82.620,00		
2422.99.0.0	OUTRAS TRANSFERÊNCIAS DE CONVÊNIOS DOS ESTADOS E DF E DE SUA	0.000.000	51.000,00		
2422.99.0.1	OUTRAS TRANSFERÊNCIAS DE CONVÊNIOS DOS ESTADOS E DF E DE SUA	1.749.00	51.000,00		
2429.00.0.0	OUTRAS TRANSFERÊNCIAS DE RECURSOS DOS ESTADOS	0.000.000	51.000,00		
2429.51.0.0	TRANSFERÊNCIAS DE RECURSOS DESTINADOS A PROGRAMAS DE EDUCAÇÃO	0.000.000	51.000,00		
2429.51.0.1	TRANSFERÊNCIAS DE RECURSOS DESTINADOS A PROGRAMAS DE EDUCAÇÃO	1.599.00	51.000,00		
2900.00.0.0	OUTRAS RECEITAS DE CAPITAL	0.000.000		310.000,00	
2990.00.0.0	DEMAIS RECEITAS DE CAPITAL	0.000.000		310.000,00	
2999.00.0.0	OUTRAS RECEITAS DE CAPITAL	0.000.000	310.000,00		
2999.99.0.0	OUTRAS RECEITAS DE CAPITAL	0.000.000	310.000,00		
2999.99.0.1	OUTRAS RECEITAS DE CAPITAL - PRINCIPAL	1.500.00	310.000,00		
9000.00.0.0	(R) DEDUÇÕES DA RECEITA	0.000.000			-1.632.795,59
9500.00.0.0	(R) DEDUÇÕES DO FUNDEB	0.000.000		-1.632.795,59	
9510.00.0.0	(R) DEDUÇÕES DO FUNDEB	0.000.000	-1.632.795,59		
9510.00.0.0	(R) DEDUÇÕES DO FUNDEB	0.000.000		-1.632.795,59	
9510.00.0.0	(R) DEDUÇÕES DO FUNDEB	1.500.00	-1.632.795,59		
Total das Receitas (exceto Intra-Orçamentárias)					21.420.000,00

TOTALIZAÇÃO DAS RECEITAS POR CATEGORIA ECONOMICA

RECEITA CORRENTE

19.520.538,00

RECEITA DE CAPITAL

1.899.462,00



RECEITAS SEGUNDO AS CATEGORIAS ECONOMICAS

Lei: 64, Data: 06/12/2021

Código	Especificação	F.R.	Desdobramento	SubCategoria Fonte	Categoria Econômica
--------	---------------	------	---------------	-----------------------	------------------------

Total Geral das Receitas

21.420.000,00

MAURICIO MARTINS COSTA
SILVA:46244379349

Assinado de forma digital por MAURICIO
MARTINS COSTA SILVA:46244379349
Dados: 2021.12.07 09:23:38 -03'00'

MAURICIO MARTINS COSTA SILVA
PREFEITO MUNICIPAL
462.443.793-49

JOAO RODRIGUES DA SILVA
JUNIOR:00348658370

Assinado de forma digital por JOAO
RODRIGUES DA SILVA JUNIOR:00348658370
Dados: 2021.12.07 09:23:10 -03'00'

JOÃO RODRIGUES DA SILVA JÚNIOR
CONTADOR CRC - PI 011225/O-1
003.486.583-70



NATUREZA DA DESPESA - CONSOLIDAÇÃO GERAL

Lei: 64, Data: 06/12/2021

Código	Especificação	Elemento	Modalidade	Grupo	Categoria Econômica
30.00.00	DESPESAS CORRENTES				18.844.776,46
31.00.00	PESSOAL E ENCARGOS SOCIAIS			9.644.573,02	
31.90.00	APLICAÇÕES DIRETAS		9.644.573,02		
31.90.04	CONTRATAÇÃO POR TEMPO DETERMINADO	138.974,00			
31.90.11	VENCIMENTOS E VANTAGENS FIXAS - PESSOAL CIVIL	8.136.218,87			
31.90.13	OBRIGAÇÕES PATRONAIS	752.786,00			
31.90.16	OUTRAS DESPESAS VARIÁVEIS - PESSOAL CIVIL	238.950,00			
31.90.91	SENTENÇAS JUDICIAIS	252.471,23			
31.90.92	DESPESAS DE EXERCÍCIOS ANTERIORES	113.952,92			
31.90.94	INDENIZAÇÕES E RESTITUIÇÕES TRABALHISTAS	11.220,00			
32.00.00	JUROS E ENCARGOS DA DÍVIDA			13.000,00	
32.90.00	APLICAÇÕES DIRETAS		13.000,00		
32.90.21	JUROS SOBRE A DÍVIDA POR CONTRATO	2.000,00			
32.90.22	OUTROS ENCARGOS SOBRE A DÍVIDA POR CONTRATO	8.000,00			
32.90.25	ENCARGOS SOBRE OPERAÇÕES DE CRÉDITO POR ANTECIPAÇÃO DA RE	3.000,00			
33.00.00	OUTRAS DESPESAS CORRENTES			9.187.203,44	
33.50.00	TRANSFERÊNCIAS A INSTITUIÇÕES PRIVADAS SEM FINS LUCRATIVOS		68.900,00		
33.50.41	CONTRIBUIÇÕES	65.900,00			
33.50.43	SUBVENÇÕES SOCIAIS	3.000,00			
33.90.00	APLICAÇÕES DIRETAS		9.118.303,44		
33.90.08	OUTROS BENEFÍCIOS ASSISTENCIAIS DO SERVIDOR E DO MILITAR	5.856,00			
33.90.10	SEGURO DESEMPREGO E ABONO SALARIAL	2.000,00			
33.90.14	DIÁRIAS - CIVIL	170.139,00			
33.90.15	DIÁRIAS - MILITAR	1.346,40			
33.90.18	AUXÍLIO FINANCEIRO A ESTUDANTES	5.202,00			
33.90.19	AUXÍLIO FARDAMENTO	7.242,00			
33.90.30	MATERIAL DE CONSUMO	2.746.383,47			
33.90.31	PREMIAÇÕES CULTURAIS, ARTÍSTICAS, CIENTÍFICAS, DESPORTIVAS E	20.400,00			
33.90.32	MATERIAL, BEM OU SERVIÇO PARA DISTRIBUIÇÃO GRATUITA	67.757,80			
33.90.33	PASSAGENS E DESPESAS COM LOCOMOÇÃO	19.782,00			
33.90.35	SERVIÇOS DE CONSULTORIA	578.300,00			
33.90.36	OUTROS SERVIÇOS DE TERCEIROS - PESSOA FÍSICA	1.945.139,65			
33.90.39	OUTROS SERVIÇOS DE TERCEIROS - PESSOA JURÍDICA	3.284.719,12			
33.90.40	SERVIÇOS DE TECNOLOGIA DA INFORMAÇÃO E COMUNICAÇÃO - PJ	47.860,00			
33.90.41	CONTRIBUIÇÕES	10.150,00			
33.90.47	OBRIGAÇÕES TRIBUTÁRIAS E CONTRIBUTIVAS	13.500,00			
33.90.48	OUTROS AUXÍLIOS FINANCEIROS A PESSOAS FÍSICAS	45.994,00			
33.90.91	SENTENÇAS JUDICIAIS	65.300,00			
33.90.92	DESPESAS DE EXERCÍCIOS ANTERIORES	67.672,00			
33.90.93	INDENIZAÇÕES E RESTITUIÇÕES	13.560,00			
40.00.00	DESPESAS DE CAPITAL				2.473.223,54
44.00.00	INVESTIMENTOS			2.210.223,54	
44.90.00	APLICAÇÕES DIRETAS		2.210.223,54		
44.90.51	OBRAS E INSTALAÇÕES	1.340.920,50			
44.90.52	EQUIPAMENTOS E MATERIAL PERMANENTE	846.586,99			
44.90.61	AQUISIÇÃO DE IMÓVEIS	22.716,05			
46.00.00	AMORTIZAÇÃO DA DÍVIDA			263.000,00	
46.90.00	APLICAÇÕES DIRETAS		263.000,00		
46.90.71	PRINCIPAL DA DÍVIDA CONTRATUAL RESGATADO	263.000,00			
90.00.00	RESERVA DE CONTINGÊNCIA				102.000,00
99.00.00	RESERVA DE CONTINGÊNCIA			102.000,00	
99.99.00	RESERVA DE CONTINGÊNCIA		102.000,00		
99.99.99	RESERVA DE CONTINGÊNCIA	102.000,00			



NATUREZA DA DESPESA - CONSOLIDAÇÃO GERAL

Lei: 64, Data: 06/12/2021

Código	Especificação	Elemento	Modalidade	Grupo	Categoria Econômica
TOTAL					21.420.000,00

MAURICIO MARTINS COSTA
SILVA:46244379349

Assinado de forma digital por MAURICIO
MARTINS COSTA SILVA:46244379349
Dados: 2021.12.07 09:24:27 -03'00'

MAURICIO MARTINS COSTA SILVA
PREFEITO MUNICIPAL
462.443.793-49

JOAO RODRIGUES DA SILVA
JUNIOR:00348658370

Assinado de forma digital por JOAO
RODRIGUES DA SILVA JUNIOR:00348658370
Dados: 2021.12.07 09:24:52 -03'00'

JOÃO RODRIGUES DA SILVA JÚNIOR
CONTADOR CRC - PI 011225/O-1
003.486.583-70



MUNICÍPIO DE RIO GRANDE DO PIAUÍ
RUA MOISÉS BALDUINO - CNPJ:06554166/0001-36
Orçamento Programa - Exercício de 2022
ANÁLISE DA DESPESA EM PORCENTAGEM

Quadro 22

Page 1

Lei: 64, Data: 06/12/2021

Código	Especificação	Elemento	Modalidade	Grupo	Categoria Econômica
3.0.00.00	DESPESAS CORRENTES	0	0	0	87,9775
3.1.00.00	PESSOAL E ENCARGOS SOCIAIS	0	0	45,026	0
3.1.90.00	APLICAÇÕES DIRETAS	0	45,026	0	0
3.1.90.04	CONTRATAÇÃO POR TEMPO DETERMINADO	0,6488	0	0	0
3.1.90.11	VENCIMENTOS E VANTAGENS FIXAS - PESSOAL CIVIL	37,9842	0	0	0
3.1.90.13	OBRIGAÇÕES PATRONAIS	3,5144	0	0	0
3.1.90.16	OUTRAS DESPESAS VARIÁVEIS - PESSOAL CIVIL	1,1155	0	0	0
3.1.90.91	SENTENÇAS JUDICIAIS	1,1787	0	0	0
3.1.90.92	DESPESAS DE EXERCÍCIOS ANTERIORES	0,532	0	0	0
3.1.90.94	INDENIZAÇÕES E RESTITUIÇÕES TRABALHISTAS	0,0524	0	0	0
3.2.00.00	JUROS E ENCARGOS DA DÍVIDA	0	0	0,0607	0
3.2.90.00	APLICAÇÕES DIRETAS	0	0,0607	0	0
3.2.90.21	JUROS SOBRE A DÍVIDA POR CONTRATO	0,0093	0	0	0
3.2.90.22	OUTROS ENCARGOS SOBRE A DÍVIDA POR CONTRATO	0,0373	0	0	0
3.2.90.25	ENCARGOS SOBRE OPERAÇÕES DE CRÉDITO POR ANTECIPAÇÃO D	0,014	0	0	0
3.3.00.00	OUTRAS DESPESAS CORRENTES	0	0	42,8908	0
3.3.50.00	TRANSFERÊNCIAS A INSTITUIÇÕES PRIVADAS SEM FINS LUCRATIVO:	0	0,3217	0	0
3.3.50.41	CONTRIBUIÇÕES	0,3077	0	0	0
3.3.50.43	SUBVENÇÕES SOCIAIS	0,014	0	0	0
3.3.90.00	APLICAÇÕES DIRETAS	0	42,5691	0	0
3.3.90.08	OUTROS BENEFÍCIOS ASSISTENCIAIS DO SERVIDOR E DO MILITAR	0,0273	0	0	0
3.3.90.10	SEGURO DESEMPREGO E ABONO SALARIAL	0,0093	0	0	0
3.3.90.14	DIÁRIAS - CIVIL	0,7943	0	0	0
3.3.90.15	DIÁRIAS - MILITAR	0,0063	0	0	0
3.3.90.18	AUXÍLIO FINANCEIRO A ESTUDANTES	0,0243	0	0	0
3.3.90.19	AUXÍLIO FARDAMENTO	0,0338	0	0	0
3.3.90.30	MATERIAL DE CONSUMO	12,8216	0	0	0
3.3.90.31	PREMIAÇÕES CULTURAIS, ARTÍSTICAS, CIENTÍFICAS, DESPORTIVAS	0,0952	0	0	0
3.3.90.32	MATERIAL, BEM OU SERVIÇO PARA DISTRIBUIÇÃO GRATUITA	0,3163	0	0	0
3.3.90.33	PASSAGENS E DESPESAS COM LOCOMOÇÃO	0,0924	0	0	0
3.3.90.35	SERVIÇOS DE CONSULTORIA	2,6998	0	0	0
3.3.90.36	OUTROS SERVIÇOS DE TERCEIROS - PESSOA FÍSICA	9,081	0	0	0
3.3.90.39	OUTROS SERVIÇOS DE TERCEIROS - PESSOA JURÍDICA	15,3348	0	0	0
3.3.90.40	SERVIÇOS DE TECNOLOGIA DA INFORMAÇÃO E COMUNICAÇÃO - P.	0,2234	0	0	0
3.3.90.41	CONTRIBUIÇÕES	0,0474	0	0	0
3.3.90.47	OBRIGAÇÕES TRIBUTÁRIAS E CONTRIBUTIVAS	0,063	0	0	0
3.3.90.48	OUTROS AUXÍLIOS FINANCEIROS A PESSOAS FÍSICAS	0,2147	0	0	0
3.3.90.91	SENTENÇAS JUDICIAIS	0,3049	0	0	0
3.3.90.92	DESPESAS DE EXERCÍCIOS ANTERIORES	0,3159	0	0	0
3.3.90.93	INDENIZAÇÕES E RESTITUIÇÕES	0,0633	0	0	0
4.0.00.00	DESPESAS DE CAPITAL	0	0	0	11,5463
4.4.00.00	INVESTIMENTOS	0	0	10,3185	0
4.4.90.00	APLICAÇÕES DIRETAS	0	10,3185	0	0
4.4.90.51	OBRAS E INSTALAÇÕES	6,2601	0	0	0
4.4.90.52	EQUIPAMENTOS E MATERIAL PERMANENTE	3,9523	0	0	0
4.4.90.61	AQUISIÇÃO DE IMÓVEIS	0,1061	0	0	0
4.6.00.00	AMORTIZAÇÃO DA DÍVIDA	0	0	1,2278	0
4.6.90.00	APLICAÇÕES DIRETAS	0	1,2278	0	0
4.6.90.71	PRINCIPAL DA DÍVIDA CONTRATUAL RESGATADO	1,2278	0	0	0
9.0.00.00	RESERVA DE CONTINGÊNCIA	0	0	0	0,4762
9.9.00.00	RESERVA DE CONTINGÊNCIA	0	0	0,4762	0
9.9.99.00	RESERVA DE CONTINGÊNCIA	0	0,4762	0	0
9.9.99.99	RESERVA DE CONTINGÊNCIA	0,4762	0	0	0



MUNICIPIO DE RIO GRANDE DO PIAUI
RUA MOISÉS BALDUINO - CNPJ:06554166/0001-36
Orçamento Programa - Exercício de 2022
ANÁLISE DA DESPESA EM PORCENTAGEM

Quadro 22

Page 2

Lei: 64, Data: 06/12/2021

Código	Especificação	Elemento	Modalidade	Grupo	Categoria Econômica
TOTAL					100,00

MAURICIO MARTINS
COSTA SILVA:46244379349

Assinado de forma digital por MAURICIO
MARTINS COSTA SILVA:46244379349
Dados: 2021.12.07 09:25:52 -03'00'

MAURICIO MARTINS COSTA SILVA
PREFEITO MUNICIPAL
462.443.793-49

JOAO RODRIGUES DA SILVA
JUNIOR:00348658370

Assinado de forma digital por JOAO
RODRIGUES DA SILVA
JUNIOR:00348658370
Dados: 2021.12.07 09:25:34 -03'00'

JOÃO RODRIGUES DA SILVA JÚNIOR
CONTADOR CRC - PI 011225/O-1
003.486.583-70

NATUREZA DA DESPESA POR ORGÃO E UNIDADE

Lei: 64, Data: 06/12/2021

PODER01 CÂMARA MUNICIPAL DE RIO GRANDE DO PIAUI						
ORGÃO01 CÂMARA MUNICIPAL DE RIO GRANDE DO PIAUI						
UNIDADE00 CÂMARA MUNICIPAL DE RIO GRANDE DO PIAUI						
Código	Especificação	F.R.	Elemento	Modalidade	Grupo	Categoria Econômica
3.0.00.00	DESPESAS CORRENTES	0.000.000				662.500,00
3.1.00.00	PESSOAL E ENCARGOS SOCIAIS	0.000.000			453.600,00	
3.1.90.00	APLICAÇÕES DIRETAS	0.000.000		453.600,00		
3.1.90.11	VENCIMENTOS E VANTAGENS FIXAS - PESSOAL CIVIL	1.500.00	387.000,00			
3.1.90.13	OBRIGAÇÕES PATRONAIS	1.500.00	61.400,00			
3.1.90.16	OUTRAS DESPESAS VARIÁVEIS - PESSOAL CIVIL	1.500.00	5.200,00			
3.3.00.00	OUTRAS DESPESAS CORRENTES	0.000.000			208.900,00	
3.3.50.00	TRANSFERÊNCIAS A INSTITUIÇÕES PRIVADAS SEM FINS LUCRATIVOS	0.000.000		10.200,00		
3.3.50.41	CONTRIBUIÇÕES	1.500.00	10.200,00			
3.3.90.00	APLICAÇÕES DIRETAS	0.000.000		198.700,00		
3.3.90.14	DIÁRIAS - CIVIL	1.500.00	13.040,00			
3.3.90.30	MATERIAL DE CONSUMO	1.500.00	40.400,00			
3.3.90.33	PASSAGENS E DESPESAS COM LOCOMOÇÃO	1.500.00	5.100,00			
3.3.90.35	SERVIÇOS DE CONSULTORIA	1.500.00	70.900,00			
3.3.90.36	OUTROS SERVIÇOS DE TERCEIROS - PESSOA FÍSICA	1.500.00	15.700,00			
3.3.90.39	OUTROS SERVIÇOS DE TERCEIROS - PESSOA JURÍDICA	1.500.00	51.400,00			
3.3.90.40	SERVIÇOS DE TECNOLOGIA DA INFORMAÇÃO E COMUNICAÇÃO - PJ	1.500.00	2.160,00			
4.0.00.00	DESPESAS DE CAPITAL	0.000.000				37.500,00
4.4.00.00	INVESTIMENTOS	0.000.000			37.500,00	
4.4.90.00	APLICAÇÕES DIRETAS	0.000.000		37.500,00		
4.4.90.51	OBRAS E INSTALAÇÕES	1.500.00	25.500,00			
4.4.90.52	EQUIPAMENTOS E MATERIAL PERMANENTE	1.500.00	12.000,00			
TOTAL						700.000,00

NATUREZA DA DESPESA POR ORGÃO E UNIDADE

Lei: 64, Data: 06/12/2021

PODER		02 PREFEITURA MUNICIPAL				
ORGÃO		02 GABINETE DO PREFEITO				
UNIDADE		00 GABINETE DO PREFEITO				
Código	Especificação	F.R.	Elemento	Modalidade	Grupo	Categoria Econômica
3. 0. 00. 00	DESPESAS CORRENTES	0.000.000				460.400,00
3. 1. 00. 00	PESSOAL E ENCARGOS SOCIAIS	0.000.000			253.000,00	
3. 1. 90. 00	APLICAÇÕES DIRETAS	0.000.000		253.000,00		
3. 1. 90. 11	VENCIMENTOS E VANTAGENS FIXAS - PESSOAL CIVIL	1.500.00	250.000,00			
3. 1. 90. 16	OUTRAS DESPESAS VARIÁVEIS - PESSOAL CIVIL	1.500.00	3.000,00			
3. 3. 00. 00	OUTRAS DESPESAS CORRENTES	0.000.000			207.400,00	
3. 3. 50. 00	TRANSFERÊNCIAS A INSTITUIÇÕES PRIVADAS SEM FINS LUCRATIVOS	0.000.000		38.700,00		
3. 3. 50. 41	CONTRIBUIÇÕES	1.500.00	35.700,00			
3. 3. 50. 43	SUBVENÇÕES SOCIAIS	1.500.00	3.000,00			
3. 3. 90. 00	APLICAÇÕES DIRETAS	0.000.000		168.700,00		
3. 3. 90. 14	DIÁRIAS - CIVIL	1.500.00	35.700,00			
3. 3. 90. 30	MATERIAL DE CONSUMO	1.500.00	15.000,00			
3. 3. 90. 33	PASSAGENS E DESPESAS COM LOCOMOÇÃO	1.500.00	4.000,00			
3. 3. 90. 35	SERVIÇOS DE CONSULTORIA	1.500.00	110.000,00			
3. 3. 90. 36	OUTROS SERVIÇOS DE TERCEIROS - PESSOA FÍSICA	1.500.00	4.000,00			
4. 0. 00. 00	DESPESAS DE CAPITAL	0.000.000				65.821,95
4. 4. 00. 00	INVESTIMENTOS	0.000.000			65.821,95	
4. 4. 90. 00	APLICAÇÕES DIRETAS	0.000.000		65.821,95		
4. 4. 90. 52	EQUIPAMENTOS E MATERIAL PERMANENTE	1.500.00	10.200,00			
4. 4. 90. 52	EQUIPAMENTOS E MATERIAL PERMANENTE	1.749.00	55.621,95			
TOTAL						526.221,95

**MUNICÍPIO DE RIO GRANDE DO PIAUÍ**

RUA MOISÉS BALDUINO - CNPJ:06554166/0001-36

Orçamento Programa - Exercício de 2022

NATUREZA DA DESPESA POR ORGÃO E UNIDADE

Anexo 02

Page 3

Lei: 64, Data: 06/12/2021

PODER	02 PREFEITURA MUNICIPAL					
ORGÃO	03 SECRETARIA DE ADMINISTRAÇÃO GERAL					
UNIDADE	00 SECRETARIA DE ADMINISTRAÇÃO GERAL					
Código	Especificação	F.R.	Elemento	Modalidade	Grupo	Categoria Econômica
3.0.00.00	DESPESAS CORRENTES	0.000.000				2.593.547,65
3.1.00.00	PESSOAL E ENCARGOS SOCIAIS	0.000.000			838.381,25	
3.1.90.00	APLICAÇÕES DIRETAS	0.000.000		838.381,25		
3.1.90.04	CONTRATAÇÃO POR TEMPO DETERMINADO	1.500.00	10.000,00			
3.1.90.11	VENCIMENTOS E VANTAGENS FIXAS - PESSOAL CIVIL	1.500.00	430.000,00			
3.1.90.13	OBRIGAÇÕES PATRONAIS	1.500.00	108.000,00			
3.1.90.16	OUTRAS DESPESAS VARIÁVEIS - PESSOAL CIVIL	1.500.00	5.304,00			
3.1.90.91	SENTENÇAS JUDICIAIS	1.500.00	230.077,25			
3.1.90.92	DESPESAS DE EXERCÍCIOS ANTERIORES	1.500.00	55.000,00			
3.2.00.00	JUROS E ENCARGOS DA DÍVIDA	0.000.000			5.000,00	
3.2.90.00	APLICAÇÕES DIRETAS	0.000.000		5.000,00		
3.2.90.22	OUTROS ENCARGOS SOBRE A DÍVIDA POR CONTRATO	1.500.00	5.000,00			
3.3.00.00	OUTRAS DESPESAS CORRENTES	0.000.000			1.750.166,40	
3.3.50.00	TRANSFERÊNCIAS A INSTITUIÇÕES PRIVADAS SEM FINS LUCRATIVOS	0.000.000		20.000,00		
3.3.50.41	CONTRIBUIÇÕES	1.500.00	20.000,00			
3.3.90.00	APLICAÇÕES DIRETAS	0.000.000		1.730.166,40		
3.3.90.14	DIÁRIAS - CIVIL	1.500.00	6.000,00			
3.3.90.15	DIÁRIAS - MILITAR	1.500.00	1.346,40			
3.3.90.30	MATERIAL DE CONSUMO	1.500.00	331.000,00			
3.3.90.33	PASSAGENS E DESPESAS COM LOCOMOÇÃO	1.500.00	3.060,00			
3.3.90.35	SERVIÇOS DE CONSULTORIA	1.500.00	15.000,00			
3.3.90.36	OUTROS SERVIÇOS DE TERCEIROS - PESSOA FÍSICA	1.500.00	270.000,00			
3.3.90.39	OUTROS SERVIÇOS DE TERCEIROS - PESSOA JURÍDICA	1.500.00	1.012.200,00			
3.3.90.40	SERVIÇOS DE TECNOLOGIA DA INFORMAÇÃO E COMUNICAÇÃO - PJ	1.500.00	15.000,00			
3.3.90.91	SENTENÇAS JUDICIAIS	1.500.00	50.000,00			
3.3.90.92	DESPESAS DE EXERCÍCIOS ANTERIORES	1.500.00	15.500,00			
3.3.90.93	INDENIZAÇÕES E RESTITUIÇÕES	1.500.00	11.060,00			
4.0.00.00	DESPESAS DE CAPITAL	0.000.000				382.680,05
4.4.00.00	INVESTIMENTOS	0.000.000			122.680,05	
4.4.90.00	APLICAÇÕES DIRETAS	0.000.000		122.680,05		
4.4.90.51	OBRAS E INSTALAÇÕES	1.500.00	10.000,00			
4.4.90.52	EQUIPAMENTOS E MATERIAL PERMANENTE	1.500.00	12.344,00			
4.4.90.52	EQUIPAMENTOS E MATERIAL PERMANENTE	1.700.00	68.340,00			
4.4.90.52	EQUIPAMENTOS E MATERIAL PERMANENTE	1.749.00	19.380,00			
4.4.90.61	AQUISIÇÃO DE IMÓVEIS	1.749.00	12.616,05			
4.6.00.00	AMORTIZAÇÃO DA DÍVIDA	0.000.000			260.000,00	
4.6.90.00	APLICAÇÕES DIRETAS	0.000.000		260.000,00		
4.6.90.71	PRINCIPAL DA DÍVIDA CONTRATUAL RESGATADO	1.500.00	260.000,00			
9.0.00.00	RESERVA DE CONTINGÊNCIA	0.000.000				102.000,00
9.9.00.00	RESERVA DE CONTINGÊNCIA	0.000.000			102.000,00	
9.9.99.00	RESERVA DE CONTINGÊNCIA	0.000.000		102.000,00		
9.9.99.99	RESERVA DE CONTINGÊNCIA	1.500.00	102.000,00			
TOTAL						3.078.227,70

**MUNICIPIO DE RIO GRANDE DO PIAUI**

RUA MOISÉS BALDUINO - CNPJ:06554166/0001-36

Orçamento Programa - Exercício de 2022

NATUREZA DA DESPESA POR ORGÃO E UNIDADE

Anexo 02

Page 4

Lei: 64, Data: 06/12/2021

PODER	02 PREFEITURA MUNICIPAL					
ORGÃO	04 SECRETARIA MUN. DE FINANÇAS E PLANEJAMENTO					
UNIDADE	00 SECRETARIA MUNICIPAL DE FINANÇAS E PLANEJAMENTO					
Código	Especificação	F.R.	Elemento	Modalidade	Grupo	Categoria Econômica
3.0.00.00	DESPESAS CORRENTES	0.000.000				595.080,00
3.1.00.00	PESSOAL E ENCARGOS SOCIAIS	0.000.000			190.080,00	
3.1.90.00	APLICAÇÕES DIRETAS	0.000.000		190.080,00		
3.1.90.04	CONTRATAÇÃO POR TEMPO DETERMINADO	1.500,00	1.020,00			
3.1.90.11	VENCIMENTOS E VANTAGENS FIXAS - PESSOAL CIVIL	1.500,00	60.000,00			
3.1.90.13	OBRIGAÇÕES PATRONAIS	1.500,00	75.000,00			
3.1.90.13	OBRIGAÇÕES PATRONAIS	1.899,00	51.000,00			
3.1.90.16	OUTRAS DESPESAS VARIÁVEIS - PESSOAL CIVIL	1.500,00	3.060,00			
3.2.00.00	JUROS E ENCARGOS DA DÍVIDA	0.000.000			8.000,00	
3.2.90.00	APLICAÇÕES DIRETAS	0.000.000		8.000,00		
3.2.90.21	JUROS SOBRE A DÍVIDA POR CONTRATO	1.500,00	2.000,00			
3.2.90.22	OUTROS ENCARGOS SOBRE A DÍVIDA POR CONTRATO	1.500,00	3.000,00			
3.2.90.25	ENCARGOS SOBRE OPERAÇÕES DE CRÉDITO POR ANTECIPAÇÃO DA	1.500,00	3.000,00			
3.3.00.00	OUTRAS DESPESAS CORRENTES	0.000.000			397.000,00	
3.3.90.00	APLICAÇÕES DIRETAS	0.000.000		397.000,00		
3.3.90.10	SEGURO DESEMPREGO E ABONO SALARIAL	1.500,00	2.000,00			
3.3.90.14	DIÁRIAS - CIVIL	1.500,00	11.000,00			
3.3.90.33	PASSAGENS E DESPESAS COM LOCOMOÇÃO	1.500,00	1.500,00			
3.3.90.35	SERVIÇOS DE CONSULTORIA	1.500,00	360.000,00			
3.3.90.36	OUTROS SERVIÇOS DE TERCEIROS - PESSOA FÍSICA	1.500,00	5.000,00			
3.3.90.39	OUTROS SERVIÇOS DE TERCEIROS - PESSOA JURÍDICA	1.500,00	5.000,00			
3.3.90.47	OBRIGAÇÕES TRIBUTÁRIAS E CONTRIBUTIVAS	1.500,00	11.000,00			
3.3.90.92	DESPESAS DE EXERCÍCIOS ANTERIORES	1.500,00	1.500,00			
4.0.00.00	DESPESAS DE CAPITAL	0.000.000				3.000,00
4.6.00.00	AMORTIZAÇÃO DA DÍVIDA	0.000.000			3.000,00	
4.6.90.00	APLICAÇÕES DIRETAS	0.000.000		3.000,00		
4.6.90.71	PRINCIPAL DA DÍVIDA CONTRATUAL RESGATADO	1.500,00	3.000,00			
TOTAL						598.080,00

NATUREZA DA DESPESA POR ORGÃO E UNIDADE

Lei: 64, Data: 06/12/2021

PODER		02 PREFEITURA MUNICIPAL				
ORGÃO		05 CONTROLADORIA GERAL DO MUNICIPIO				
UNIDADE		00 CONTROLADORIA GERAL DO MUNICIPIO				
Código	Especificação	F.R.	Elemento	Modalidade	Grupo	Categoria Econômica
3.0.00.00	DESPESAS CORRENTES	0.000.000				45.226,80
3.1.00.00	PESSOAL E ENCARGOS SOCIAIS	0.000.000			23.194,80	
3.1.90.00	APLICAÇÕES DIRETAS	0.000.000		23.194,80		
3.1.90.04	CONTRATAÇÃO POR TEMPO DETERMINADO	1.500.00	2.488,80			
3.1.90.11	VENCIMENTOS E VANTAGENS FIXAS - PESSOAL CIVIL	1.500.00	18.360,00			
3.1.90.16	OUTRAS DESPESAS VARIÁVEIS - PESSOAL CIVIL	1.500.00	2.346,00			
3.3.00.00	OUTRAS DESPESAS CORRENTES	0.000.000			22.032,00	
3.3.90.00	APLICAÇÕES DIRETAS	0.000.000		22.032,00		
3.3.90.14	DIÁRIAS - CIVIL	1.500.00	1.530,00			
3.3.90.30	MATERIAL DE CONSUMO	1.500.00	7.588,80			
3.3.90.36	OUTROS SERVIÇOS DE TERCEIROS - PESSOA FÍSICA	1.500.00	7.588,80			
3.3.90.39	OUTROS SERVIÇOS DE TERCEIROS - PESSOA JURÍDICA	1.500.00	5.324,40			
TOTAL						45.226,80

**MUNICÍPIO DE RIO GRANDE DO PIAUÍ**

RUA MOISÉS BALDUINO - CNPJ:06554166/0001-36

Orçamento Programa - Exercício de 2022

NATUREZA DA DESPESA POR ORGÃO E UNIDADE

Anexo 02

Page 6

Lei: 64, Data: 06/12/2021

PODER	02 PREFEITURA MUNICIPAL					
ORGÃO	06 SECRETARIA MUN. DO MEIO AMB. E REC.HIDRICOS					
UNIDADE	00 SECRETARIA MUNICIPAL DO MEIO AMB. E REC.HIDRICOS					
Código	Especificação	F.R.	Elemento	Modalidade	Grupo	Categoria Econômica
3.0.00.00	DESPESAS CORRENTES	0.000.000				44.595,20
3.1.00.00	PESSOAL E ENCARGOS SOCIAIS	0.000.000			32.465,20	
3.1.90.00	APLICAÇÕES DIRETAS	0.000.000		32.465,20		
3.1.90.04	CONTRATAÇÃO POR TEMPO DETERMINADO	1.500.00	8.039,20			
3.1.90.11	VENCIMENTOS E VANTAGENS FIXAS - PESSOAL CIVIL	1.500.00	24.426,00			
3.3.00.00	OUTRAS DESPESAS CORRENTES	0.000.000			12.130,00	
3.3.90.00	APLICAÇÕES DIRETAS	0.000.000		12.130,00		
3.3.90.14	DIÁRIAS - CIVIL	1.500.00	2.000,00			
3.3.90.30	MATERIAL DE CONSUMO	1.500.00	3.530,00			
3.3.90.36	OUTROS SERVIÇOS DE TERCEIROS - PESSOA FÍSICA	1.500.00	5.070,00			
3.3.90.39	OUTROS SERVIÇOS DE TERCEIROS - PESSOA JURÍDICA	1.500.00	1.530,00			
4.0.00.00	DESPESAS DE CAPITAL	0.000.000				61.710,00
4.4.00.00	INVESTIMENTOS	0.000.000			61.710,00	
4.4.90.00	APLICAÇÕES DIRETAS	0.000.000		61.710,00		
4.4.90.51	OBRAS E INSTALAÇÕES	1.749.00	10.710,00			
4.4.90.52	EQUIPAMENTOS E MATERIAL PERMANENTE	1.700.00	35.700,00			
4.4.90.52	EQUIPAMENTOS E MATERIAL PERMANENTE	1.749.00	15.300,00			
TOTAL						106.305,20

**MUNICÍPIO DE RIO GRANDE DO PIAUÍ**

RUA MOISÉS BALDUINO - CNPJ:06554166/0001-36

Anexo 02

Page 7

Orçamento Programa - Exercício de 2022

NATUREZA DA DESPESA POR ORGÃO E UNIDADE

Lei: 64, Data: 06/12/2021

PODER	02 PREFEITURA MUNICIPAL					
ORGÃO	07 SECRETARIA MUNICIPAL DE EDUCAÇÃO					
UNIDADE	00 SECRETARIA MUNICIPAL DE EDUCAÇÃO					
Código	Especificação	F.R.	Elemento	Modalidade	Grupo	Categoria Econômica
3.0.00.00	DESPESAS CORRENTES	0.000.000				1.656.731,36
3.1.00.00	PESSOAL E ENCARGOS SOCIAIS	0.000.000			571.694,85	
3.1.90.00	APLICAÇÕES DIRETAS	0.000.000		571.694,85		
3.1.90.04	CONTRATAÇÃO POR TEMPO DETERMINADO	1.500.00	10.200,00			
3.1.90.04	CONTRATAÇÃO POR TEMPO DETERMINADO	1.569.00	14.790,00			
3.1.90.11	VENCIMENTOS E VANTAGENS FIXAS - PESSOAL CIVIL	1.500.00	366.926,00			
3.1.90.11	VENCIMENTOS E VANTAGENS FIXAS - PESSOAL CIVIL	1.569.00	18.984,85			
3.1.90.13	OBRIGAÇÕES PATRONAIS	1.500.00	158.244,00			
3.1.90.16	OUTRAS DESPESAS VARIÁVEIS - PESSOAL CIVIL	1.500.00	2.040,00			
3.1.90.91	SENTENÇAS JUDICIAIS	1.500.00	510,00			
3.3.00.00	OUTRAS DESPESAS CORRENTES	0.000.000			1.085.036,51	
3.3.90.00	APLICAÇÕES DIRETAS	0.000.000		1.085.036,51		
3.3.90.14	DIÁRIAS - CIVIL	1.500.00	10.000,00			
3.3.90.18	AUXÍLIO FINANCEIRO A ESTUDANTES	1.500.00	2.652,00			
3.3.90.19	AUXÍLIO FARDAMENTO	1.500.00	5.406,00			
3.3.90.30	MATERIAL DE CONSUMO	1.500.00	7.650,00			
3.3.90.30	MATERIAL DE CONSUMO	1.500.00	318.649,21			
3.3.90.30	MATERIAL DE CONSUMO	1.550.00	82.000,00			
3.3.90.30	MATERIAL DE CONSUMO	1.551.00	9.500,00			
3.3.90.30	MATERIAL DE CONSUMO	1.552.00	130.800,00			
3.3.90.30	MATERIAL DE CONSUMO	1.553.00	15.300,00			
3.3.90.30	MATERIAL DE CONSUMO	1.569.00	21.651,58			
3.3.90.30	MATERIAL DE CONSUMO	1.599.00	10.200,00			
3.3.90.32	MATERIAL, BEM OU SERVIÇO PARA DISTRIBUIÇÃO GRATUITA	1.500.00	7.894,80			
3.3.90.36	OUTROS SERVIÇOS DE TERCEIROS - PESSOA FÍSICA	1.500.00	4.284,00			
3.3.90.36	OUTROS SERVIÇOS DE TERCEIROS - PESSOA FÍSICA	1.500.00	125.000,00			
3.3.90.36	OUTROS SERVIÇOS DE TERCEIROS - PESSOA FÍSICA	1.550.00	25.000,00			
3.3.90.36	OUTROS SERVIÇOS DE TERCEIROS - PESSOA FÍSICA	1.551.00	11.000,00			
3.3.90.36	OUTROS SERVIÇOS DE TERCEIROS - PESSOA FÍSICA	1.553.00	12.728,00			
3.3.90.36	OUTROS SERVIÇOS DE TERCEIROS - PESSOA FÍSICA	1.569.00	59.529,20			
3.3.90.39	OUTROS SERVIÇOS DE TERCEIROS - PESSOA JURÍDICA	1.500.00	80.000,00			
3.3.90.39	OUTROS SERVIÇOS DE TERCEIROS - PESSOA JURÍDICA	1.550.00	23.200,00			
3.3.90.39	OUTROS SERVIÇOS DE TERCEIROS - PESSOA JURÍDICA	1.553.00	42.372,00			
3.3.90.39	OUTROS SERVIÇOS DE TERCEIROS - PESSOA JURÍDICA	1.569.00	31.110,00			
3.3.90.39	OUTROS SERVIÇOS DE TERCEIROS - PESSOA JURÍDICA	1.599.00	12.793,72			
3.3.90.40	SERVIÇOS DE TECNOLOGIA DA INFORMAÇÃO E COMUNICAÇÃO - PJ	1.500.00	10.000,00			
3.3.90.91	SENTENÇAS JUDICIAIS	1.500.00	15.300,00			
3.3.90.92	DESPESAS DE EXERCÍCIOS ANTERIORES	1.500.00	11.016,00			
4.0.00.00	DESPESAS DE CAPITAL	0.000.000				418.800,28
4.4.00.00	INVESTIMENTOS	0.000.000			418.800,28	
4.4.90.00	APLICAÇÕES DIRETAS	0.000.000		418.800,28		
4.4.90.51	OBRAS E INSTALAÇÕES	1.500.00	61.200,00			
4.4.90.51	OBRAS E INSTALAÇÕES	1.599.00	40.000,00			
4.4.90.51	OBRAS E INSTALAÇÕES	1.599.00	54.605,84			
4.4.90.51	OBRAS E INSTALAÇÕES	1.700.00	62.000,00			
4.4.90.51	OBRAS E INSTALAÇÕES	1.749.00	40.800,00			

**MUNICÍPIO DE RIO GRANDE DO PIAUÍ**

RUA MOISÉS BALDUINO - CNPJ:06554166/0001-36

Orçamento Programa - Exercício de 2022

NATUREZA DA DESPESA POR ORGÃO E UNIDADE

Anexo 02

Page 8

Lei: 64, Data: 06/12/2021

PODER		02 PREFEITURA MUNICIPAL				
ORGÃO		07 SECRETARIA MUNICIPAL DE EDUCAÇÃO				
UNIDADE		00 SECRETARIA MUNICIPAL DE EDUCAÇÃO				
Código	Especificação	F.R.	Elemento	Modalidade	Grupo	Categoria Econômica
4.4.90.52	EQUIPAMENTOS E MATERIAL PERMANENTE	1.500.00	40.494,00			
4.4.90.52	EQUIPAMENTOS E MATERIAL PERMANENTE	1.550.00	26.000,00			
4.4.90.52	EQUIPAMENTOS E MATERIAL PERMANENTE	1.599.00	20.298,00			
4.4.90.52	EQUIPAMENTOS E MATERIAL PERMANENTE	1.599.00	48.002,44			
4.4.90.52	EQUIPAMENTOS E MATERIAL PERMANENTE	1.749.00	15.300,00			
4.4.90.61	AQUISIÇÃO DE IMÓVEIS	1.599.00	10.100,00			
TOTAL						2.075.531,64

NATUREZA DA DESPESA POR ORGÃO E UNIDADE

Lei: 64, Data: 06/12/2021

PODER		02 PREFEITURA MUNICIPAL				
ORGÃO		09 DEPARTAMENTO DE OBRAS E URBANISMO				
UNIDADE		00 DEPARTAMENTO DE OBRAS E URBANISMO				
Código	Especificação	F.R.	Elemento	Modalidade	Grupo	Categoria Econômica
3.0.00.00	DESPESAS CORRENTES	0.000.000				1.167.564,00
3.1.00.00	PESSOAL E ENCARGOS SOCIAIS	0.000.000			81.530,00	
3.1.90.00	APLICAÇÕES DIRETAS	0.000.000		81.530,00		
3.1.90.04	CONTRATAÇÃO POR TEMPO DETERMINADO	1.500.00	1.530,00			
3.1.90.11	VENCIMENTOS E VANTAGENS FIXAS - PESSOAL CIVIL	1.500.00	80.000,00			
3.3.00.00	OUTRAS DESPESAS CORRENTES	0.000.000			1.086.034,00	
3.3.90.00	APLICAÇÕES DIRETAS	0.000.000		1.086.034,00		
3.3.90.14	DIÁRIAS - CIVIL	1.500.00	5.000,00			
3.3.90.30	MATERIAL DE CONSUMO	1.500.00	49.784,00			
3.3.90.36	OUTROS SERVIÇOS DE TERCEIROS - PESSOA FÍSICA	1.500.00	116.280,00			
3.3.90.36	OUTROS SERVIÇOS DE TERCEIROS - PESSOA FÍSICA	1.751.00	10.200,00			
3.3.90.39	OUTROS SERVIÇOS DE TERCEIROS - PESSOA JURÍDICA	1.500.00	713.950,00			
3.3.90.39	OUTROS SERVIÇOS DE TERCEIROS - PESSOA JURÍDICA	1.700.00	10.000,00			
3.3.90.39	OUTROS SERVIÇOS DE TERCEIROS - PESSOA JURÍDICA	1.751.00	179.800,00			
3.3.90.92	DESPESAS DE EXERCÍCIOS ANTERIORES	1.500.00	1.020,00			
4.0.00.00	DESPESAS DE CAPITAL	0.000.000				456.839,86
4.4.00.00	INVESTIMENTOS	0.000.000			456.839,86	
4.4.90.00	APLICAÇÕES DIRETAS	0.000.000		456.839,86		
4.4.90.51	OBRAS E INSTALAÇÕES	1.500.00	10.200,00			
4.4.90.51	OBRAS E INSTALAÇÕES	1.700.00	188.700,00			
4.4.90.51	OBRAS E INSTALAÇÕES	1.749.00	109.915,20			
4.4.90.51	OBRAS E INSTALAÇÕES	1.754.00	50.000,00			
4.4.90.52	EQUIPAMENTOS E MATERIAL PERMANENTE	1.500.00	9.180,00			
4.4.90.52	EQUIPAMENTOS E MATERIAL PERMANENTE	1.700.00	15.300,00			
4.4.90.52	EQUIPAMENTOS E MATERIAL PERMANENTE	1.749.00	23.544,66			
4.4.90.52	EQUIPAMENTOS E MATERIAL PERMANENTE	1.755.00	50.000,00			
TOTAL						1.624.403,86

NATUREZA DA DESPESA POR ORGÃO E UNIDADE

Lei: 64, Data: 06/12/2021

PODER		02 PREFEITURA MUNICIPAL				
ORGÃO		10 SECRETARIA DE SAUDE E SANEAMENTO				
UNIDADE		00 SECRETARIA DE SAUDE E SANEAMENTO				
Código	Especificação	F.R.	Elemento	Modalidade	Grupo	Categoria Econômica
3.0.00.00	DESPESAS CORRENTES	0.000.000				118.044,60
3.1.00.00	PESSOAL E ENCARGOS SOCIAIS	0.000.000			8.466,00	
3.1.90.00	APLICAÇÕES DIRETAS	0.000.000		8.466,00		
3.1.90.04	CONTRATAÇÃO POR TEMPO DETERMINADO	1.749,00	4.182,00			
3.1.90.11	VENCIMENTOS E VANTAGENS FIXAS - PESSOAL CIVIL	1.500,00	4.284,00			
3.3.00.00	OUTRAS DESPESAS CORRENTES	0.000.000			109.578,60	
3.3.90.00	APLICAÇÕES DIRETAS	0.000.000		109.578,60		
3.3.90.14	DIÁRIAS - CIVIL	1.500,00	1.530,00			
3.3.90.30	MATERIAL DE CONSUMO	1.500,00	20.838,60			
3.3.90.35	SERVIÇOS DE CONSULTORIA	1.500,00	20.400,00			
3.3.90.39	OUTROS SERVIÇOS DE TERCEIROS - PESSOA JURÍDICA	1.500,00	48.960,00			
3.3.90.41	CONTRIBUIÇÕES	1.500,00	7.650,00			
3.3.90.92	DESPESAS DE EXERCÍCIOS ANTERIORES	1.500,00	10.200,00			
4.0.00.00	DESPESAS DE CAPITAL	0.000.000				172.584,00
4.4.00.00	INVESTIMENTOS	0.000.000			172.584,00	
4.4.90.00	APLICAÇÕES DIRETAS	0.000.000		172.584,00		
4.4.90.51	OBRAS E INSTALAÇÕES	1.700,00	76.500,00			
4.4.90.51	OBRAS E INSTALAÇÕES	1.749,00	96.084,00			
TOTAL						290.628,60

**MUNICÍPIO DE RIO GRANDE DO PIAUÍ**

RUA MOISÉS BALDUINO - CNPJ:06554166/0001-36

Orçamento Programa - Exercício de 2022

NATUREZA DA DESPESA POR ORGÃO E UNIDADE

Anexo 02

Page 11

Lei: 64, Data: 06/12/2021

PODER	02 PREFEITURA MUNICIPAL					
ORGÃO	11 FUNDO MUNICIPAL DE SAÚDE					
UNIDADE	00 FUNDO MUNICIPAL DE SAÚDE					
Código	Especificação	F.R.	Elemento	Modalidade	Grupo	Categoria Econômica
3.0.00.00	DESPESAS CORRENTES	0.000.000				4.863.227,28
3.1.00.00	PESSOAL E ENCARGOS SOCIAIS	0.000.000			2.166.000,00	
3.1.90.00	APLICAÇÕES DIRETAS	0.000.000		2.166.000,00		
3.1.90.04	CONTRATAÇÃO POR TEMPO DETERMINADO	1.500,00	6.500,00			
3.1.90.04	CONTRATAÇÃO POR TEMPO DETERMINADO	1.600,00	37.500,00			
3.1.90.11	VENCIMENTOS E VANTAGENS FIXAS - PESSOAL CIVIL	1.500,00	342.500,00			
3.1.90.11	VENCIMENTOS E VANTAGENS FIXAS - PESSOAL CIVIL	1.600,00	1.483.900,00			
3.1.90.13	OBRIGAÇÕES PATRONAIS	1.500,00	45.000,00			
3.1.90.13	OBRIGAÇÕES PATRONAIS	1.600,00	41.000,00			
3.1.90.16	OUTRAS DESPESAS VARIÁVEIS - PESSOAL CIVIL	1.500,00	8.000,00			
3.1.90.16	OUTRAS DESPESAS VARIÁVEIS - PESSOAL CIVIL	1.600,00	163.600,00			
3.1.90.91	SENTENÇAS JUDICIAIS	1.500,00	14.000,00			
3.1.90.91	SENTENÇAS JUDICIAIS	1.600,00	1.000,00			
3.1.90.92	DESPESAS DE EXERCÍCIOS ANTERIORES	1.500,00	7.000,00			
3.1.90.92	DESPESAS DE EXERCÍCIOS ANTERIORES	1.600,00	16.000,00			
3.3.00.00	OUTRAS DESPESAS CORRENTES	0.000.000			2.697.227,28	
3.3.90.00	APLICAÇÕES DIRETAS	0.000.000		2.697.227,28		
3.3.90.14	DIÁRIAS - CIVIL	1.500,00	5.000,00			
3.3.90.14	DIÁRIAS - CIVIL	1.600,00	29.220,00			
3.3.90.30	MATERIAL DE CONSUMO	1.500,00	647.627,28			
3.3.90.30	MATERIAL DE CONSUMO	1.600,00	447.426,00			
3.3.90.30	MATERIAL DE CONSUMO	1.621,00	75.000,00			
3.3.90.32	MATERIAL, BEM OU SERVIÇO PARA DISTRIBUIÇÃO GRATUITA	1.500,00	2.500,00			
3.3.90.32	MATERIAL, BEM OU SERVIÇO PARA DISTRIBUIÇÃO GRATUITA	1.600,00	15.000,00			
3.3.90.33	PASSAGENS E DESPESAS COM LOCOMOÇÃO	1.500,00	1.000,00			
3.3.90.33	PASSAGENS E DESPESAS COM LOCOMOÇÃO	1.600,00	1.000,00			
3.3.90.35	SERVIÇOS DE CONSULTORIA	1.500,00	1.000,00			
3.3.90.35	SERVIÇOS DE CONSULTORIA	1.600,00	1.000,00			
3.3.90.36	OUTROS SERVIÇOS DE TERCEIROS - PESSOA FÍSICA	1.500,00	257.500,00			
3.3.90.36	OUTROS SERVIÇOS DE TERCEIROS - PESSOA FÍSICA	1.600,00	395.921,00			
3.3.90.36	OUTROS SERVIÇOS DE TERCEIROS - PESSOA FÍSICA	1.621,00	25.000,00			
3.3.90.39	OUTROS SERVIÇOS DE TERCEIROS - PESSOA JURÍDICA	1.500,00	458.000,00			
3.3.90.39	OUTROS SERVIÇOS DE TERCEIROS - PESSOA JURÍDICA	1.600,00	235.533,00			
3.3.90.39	OUTROS SERVIÇOS DE TERCEIROS - PESSOA JURÍDICA	1.621,00	53.500,00			
3.3.90.40	SERVIÇOS DE TECNOLOGIA DA INFORMAÇÃO E COMUNICAÇÃO - PJ	1.500,00	5.000,00			
3.3.90.40	SERVIÇOS DE TECNOLOGIA DA INFORMAÇÃO E COMUNICAÇÃO - PJ	1.600,00	2.500,00			
3.3.90.41	CONTRIBUIÇÕES	1.500,00	2.500,00			
3.3.90.47	OBRIGAÇÕES TRIBUTÁRIAS E CONTRIBUTIVAS	1.600,00	2.500,00			
3.3.90.48	OUTROS AUXÍLIOS FINANCEIROS A PESSOAS FÍSICAS	1.500,00	5.000,00			
3.3.90.48	OUTROS AUXÍLIOS FINANCEIROS A PESSOAS FÍSICAS	1.600,00	20.000,00			
3.3.90.92	DESPESAS DE EXERCÍCIOS ANTERIORES	1.500,00	3.000,00			
3.3.90.92	DESPESAS DE EXERCÍCIOS ANTERIORES	1.600,00	3.000,00			
3.3.90.93	INDENIZAÇÕES E RESTITUIÇÕES	1.600,00	2.500,00			
4.0.00.00	DESPESAS DE CAPITAL	0.000.000				434.400,00
4.4.00.00	INVESTIMENTOS	0.000.000			434.400,00	
4.4.90.00	APLICAÇÕES DIRETAS	0.000.000		434.400,00		

NATUREZA DA DESPESA POR ORGÃO E UNIDADE

Lei: 64, Data: 06/12/2021

PODER		02 PREFEITURA MUNICIPAL				
ORGÃO		11 FUNDO MUNICIPAL DE SAÚDE				
UNIDADE		00 FUNDO MUNICIPAL DE SAÚDE				
Código	Especificação	F.R.	Elemento	Modalidade	Grupo	Categoria Econômica
4.4.90.51	OBRAS E INSTALAÇÕES	1.500.00	36.500,00			
4.4.90.51	OBRAS E INSTALAÇÕES	1.600.00	25.500,00			
4.4.90.51	OBRAS E INSTALAÇÕES	1.601.00	133.600,00			
4.4.90.52	EQUIPAMENTOS E MATERIAL PERMANENTE	1.500.00	71.000,00			
4.4.90.52	EQUIPAMENTOS E MATERIAL PERMANENTE	1.600.00	51.000,00			
4.4.90.52	EQUIPAMENTOS E MATERIAL PERMANENTE	1.601.00	116.800,00			
TOTAL						5.297.627,28

NATUREZA DA DESPESA POR ORGÃO E UNIDADE

Lei: 64, Data: 06/12/2021

PODER		02 PREFEITURA MUNICIPAL				
ORGÃO		12 SECRETARIA MUNICIPAL DE ASSISTÊNCIA SOCIAL				
UNIDADE		00 SECRETARIA MUNICIPAL DE ASSISTÊNCIA SOCIAL				
Código	Especificação	F.R.	Elemento	Modalidade	Grupo	Categoria Econômica
3. 0. 00. 00	DESPESAS CORRENTES	0.000.000				340.216,65
3. 1. 00. 00	PESSOAL E ENCARGOS SOCIAIS	0.000.000			180.620,00	
3. 1. 90. 00	APLICAÇÕES DIRETAS	0.000.000		180.620,00		
3. 1. 90. 11	VENCIMENTOS E VANTAGENS FIXAS - PESSOAL CIVIL	1.500.00	146.500,00			
3. 1. 90. 16	OUTRAS DESPESAS VARIÁVEIS - PESSOAL CIVIL	1.500.00	25.000,00			
3. 1. 90. 92	DESPESAS DE EXERCÍCIOS ANTERIORES	1.500.00	3.000,00			
3. 1. 90. 94	INDENIZAÇÕES E RESTITUIÇÕES TRABALHISTAS	1.500.00	6.120,00			
3. 3. 00. 00	OUTRAS DESPESAS CORRENTES	0.000.000			159.596,65	
3. 3. 90. 00	APLICAÇÕES DIRETAS	0.000.000		159.596,65		
3. 3. 90. 08	OUTROS BENEFÍCIOS ASSISTENCIAIS DO SERVIDOR E DO MILITAR	1.500.00	3.000,00			
3. 3. 90. 08	OUTROS BENEFÍCIOS ASSISTENCIAIS DO SERVIDOR E DO MILITAR	1.749.00	2.856,00			
3. 3. 90. 14	DIÁRIAS - CIVIL	1.500.00	4.000,00			
3. 3. 90. 18	AUXÍLIO FINANCEIRO A ESTUDANTES	1.749.00	2.550,00			
3. 3. 90. 19	AUXÍLIO FARDAMENTO	1.749.00	1.836,00			
3. 3. 90. 30	MATERIAL DE CONSUMO	1.500.00	23.460,00			
3. 3. 90. 30	MATERIAL DE CONSUMO	1.749.00	2.856,00			
3. 3. 90. 32	MATERIAL, BEM OU SERVIÇO PARA DISTRIBUIÇÃO GRATUITA	1.500.00	1.836,00			
3. 3. 90. 33	PASSAGENS E DESPESAS COM LOCOMOÇÃO	1.500.00	1.122,00			
3. 3. 90. 36	OUTROS SERVIÇOS DE TERCEIROS - PESSOA FÍSICA	1.500.00	74.096,65			
3. 3. 90. 39	OUTROS SERVIÇOS DE TERCEIROS - PESSOA JURÍDICA	1.500.00	14.690,00			
3. 3. 90. 48	OUTROS AUXÍLIOS FINANCEIROS A PESSOAS FÍSICAS	1.500.00	2.550,00			
3. 3. 90. 48	OUTROS AUXÍLIOS FINANCEIROS A PESSOAS FÍSICAS	1.749.00	14.744,00			
3. 3. 90. 92	DESPESAS DE EXERCÍCIOS ANTERIORES	1.500.00	10.000,00			
4. 0. 00. 00	DESPESAS DE CAPITAL	0.000.000				30.702,00
4. 4. 00. 00	INVESTIMENTOS	0.000.000			30.702,00	
4. 4. 90. 00	APLICAÇÕES DIRETAS	0.000.000		30.702,00		
4. 4. 90. 51	OBRAS E INSTALAÇÕES	1.749.00	5.712,00			
4. 4. 90. 52	EQUIPAMENTOS E MATERIAL PERMANENTE	1.500.00	2.550,00			
4. 4. 90. 52	EQUIPAMENTOS E MATERIAL PERMANENTE	1.749.00	22.440,00			
TOTAL						370.918,65

**MUNICIPIO DE RIO GRANDE DO PIAUI**

RUA MOISÉS BALDUINO - CNPJ:06554166/0001-36

Orçamento Programa - Exercício de 2022

NATUREZA DA DESPESA POR ORGÃO E UNIDADE

Anexo 02

Page 14

Lei: 64, Data: 06/12/2021

PODER	02	PREFEITURA MUNICIPAL				
ORGÃO	13	DEPARTAMENTO MUN. DE ESTRADAS E RODAGENS				
UNIDADE	00	DEPARTAMENTO MUNICIPAL DE ESTRADAS E RODAGENS				
Código	Especificação	F.R.	Elemento	Modalidade	Grupo	Categoria Econômica
3.0.00.00	DESPESAS CORRENTES	0.000.000				157.094,00
3.1.00.00	PESSOAL E ENCARGOS SOCIAIS	0.000.000			51.000,00	
3.1.90.00	APLICAÇÕES DIRETAS	0.000.000		51.000,00		
3.1.90.11	VENCIMENTOS E VANTAGENS FIXAS - PESSOAL CIVIL	1.500.00	51.000,00			
3.3.00.00	OUTRAS DESPESAS CORRENTES	0.000.000			106.094,00	
3.3.90.00	APLICAÇÕES DIRETAS	0.000.000		106.094,00		
3.3.90.30	MATERIAL DE CONSUMO	1.500.00	10.710,00			
3.3.90.36	OUTROS SERVIÇOS DE TERCEIROS - PESSOA FÍSICA	1.500.00	41.718,00			
3.3.90.36	OUTROS SERVIÇOS DE TERCEIROS - PESSOA FÍSICA	1.749.00	16.116,00			
3.3.90.36	OUTROS SERVIÇOS DE TERCEIROS - PESSOA FÍSICA	1.750.00	15.000,00			
3.3.90.39	OUTROS SERVIÇOS DE TERCEIROS - PESSOA JURÍDICA	1.749.00	2.550,00			
3.3.90.39	OUTROS SERVIÇOS DE TERCEIROS - PESSOA JURÍDICA	1.750.00	20.000,00			
4.0.00.00	DESPESAS DE CAPITAL	0.000.000				212.855,40
4.4.00.00	INVESTIMENTOS	0.000.000			212.855,40	
4.4.90.00	APLICAÇÕES DIRETAS	0.000.000		212.855,40		
4.4.90.51	OBRAS E INSTALAÇÕES	1.500.00	2.040,00			
4.4.90.51	OBRAS E INSTALAÇÕES	1.700.00	132.000,00			
4.4.90.51	OBRAS E INSTALAÇÕES	1.749.00	27.815,40			
4.4.90.51	OBRAS E INSTALAÇÕES	1.899.00	51.000,00			
TOTAL						369.949,40

**MUNICÍPIO DE RIO GRANDE DO PIAUÍ**

RUA MOISÉS BALDUINO - CNPJ:06554166/0001-36

Orçamento Programa - Exercício de 2022

NATUREZA DA DESPESA POR ORGÃO E UNIDADE

Anexo 02

Page 15

Lei: 64, Data: 06/12/2021

PODER	02 PREFEITURA MUNICIPAL					
ORGÃO	14 FUNDO MUNICIPAL DE ASSISTÊNCIA SOCIAL					
UNIDADE	00 FUNDO MUNICIPAL DE ASSISTÊNCIA SOCIAL					
Código	Especificação	F.R.	Elemento	Modalidade	Grupo	Categoria Econômica
3.0.00.00	DESPESAS CORRENTES	0.000.000				700.960,00
3.1.00.00	PESSOAL E ENCARGOS SOCIAIS	0.000.000			273.560,00	
3.1.90.00	APLICAÇÕES DIRETAS	0.000.000		273.560,00		
3.1.90.04	CONTRATAÇÃO POR TEMPO DETERMINADO	1.500,00	1.000,00			
3.1.90.04	CONTRATAÇÃO POR TEMPO DETERMINADO	1.660,00	10.000,00			
3.1.90.11	VENCIMENTOS E VANTAGENS FIXAS - PESSOAL CIVIL	1.500,00	205.000,00			
3.1.90.11	VENCIMENTOS E VANTAGENS FIXAS - PESSOAL CIVIL	1.660,00	52.500,00			
3.1.90.92	DESPESAS DE EXERCÍCIOS ANTERIORES	1.500,00	2.000,00			
3.1.90.92	DESPESAS DE EXERCÍCIOS ANTERIORES	1.660,00	3.060,00			
3.3.00.00	OUTRAS DESPESAS CORRENTES	0.000.000			427.400,00	
3.3.90.00	APLICAÇÕES DIRETAS	0.000.000		427.400,00		
3.3.90.14	DIÁRIAS - CIVIL	1.500,00	2.000,00			
3.3.90.14	DIÁRIAS - CIVIL	1.660,00	9.999,00			
3.3.90.30	MATERIAL DE CONSUMO	1.500,00	26.000,00			
3.3.90.30	MATERIAL DE CONSUMO	1.660,00	72.500,00			
3.3.90.30	MATERIAL DE CONSUMO	1.661,00	4.500,00			
3.3.90.32	MATERIAL, BEM OU SERVIÇO PARA DISTRIBUIÇÃO GRATUITA	1.500,00	1.500,00			
3.3.90.32	MATERIAL, BEM OU SERVIÇO PARA DISTRIBUIÇÃO GRATUITA	1.660,00	6.955,00			
3.3.90.32	MATERIAL, BEM OU SERVIÇO PARA DISTRIBUIÇÃO GRATUITA	1.669,00	5.000,00			
3.3.90.33	PASSAGENS E DESPESAS COM LOCOMOÇÃO	1.500,00	1.000,00			
3.3.90.36	OUTROS SERVIÇOS DE TERCEIROS - PESSOA FÍSICA	1.500,00	43.000,00			
3.3.90.36	OUTROS SERVIÇOS DE TERCEIROS - PESSOA FÍSICA	1.660,00	155.310,00			
3.3.90.36	OUTROS SERVIÇOS DE TERCEIROS - PESSOA FÍSICA	1.661,00	1.000,00			
3.3.90.39	OUTROS SERVIÇOS DE TERCEIROS - PESSOA JURÍDICA	1.500,00	40.000,00			
3.3.90.39	OUTROS SERVIÇOS DE TERCEIROS - PESSOA JURÍDICA	1.660,00	42.500,00			
3.3.90.40	SERVIÇOS DE TECNOLOGIA DA INFORMAÇÃO E COMUNICAÇÃO - PJ	1.500,00	3.000,00			
3.3.90.40	SERVIÇOS DE TECNOLOGIA DA INFORMAÇÃO E COMUNICAÇÃO - PJ	1.660,00	5.100,00			
3.3.90.48	OUTROS AUXÍLIOS FINANCEIROS A PESSOAS FÍSICAS	1.500,00	2.000,00			
3.3.90.48	OUTROS AUXÍLIOS FINANCEIROS A PESSOAS FÍSICAS	1.660,00	700,00			
3.3.90.92	DESPESAS DE EXERCÍCIOS ANTERIORES	1.500,00	1.000,00			
3.3.90.92	DESPESAS DE EXERCÍCIOS ANTERIORES	1.660,00	4.336,00			
4.0.00.00	DESPESAS DE CAPITAL	0.000.000				87.390,00
4.4.00.00	INVESTIMENTOS	0.000.000			87.390,00	
4.4.90.00	APLICAÇÕES DIRETAS	0.000.000		87.390,00		
4.4.90.51	OBRAS E INSTALAÇÕES	1.665,00	42.340,00			
4.4.90.52	EQUIPAMENTOS E MATERIAL PERMANENTE	1.500,00	2.550,00			
4.4.90.52	EQUIPAMENTOS E MATERIAL PERMANENTE	1.660,00	17.500,00			
4.4.90.52	EQUIPAMENTOS E MATERIAL PERMANENTE	1.665,00	20.000,00			
4.4.90.52	EQUIPAMENTOS E MATERIAL PERMANENTE	1.749,00	5.000,00			
TOTAL						788.350,00

**MUNICÍPIO DE RIO GRANDE DO PIAUÍ**

RUA MOISÉS BALDUINO - CNPJ:06554166/0001-36

Orçamento Programa - Exercício de 2022

NATUREZA DA DESPESA POR ORGÃO E UNIDADE

Anexo 02

Page 16

Lei: 64, Data: 06/12/2021

PODER	02 PREFEITURA MUNICIPAL					
ORGÃO	15 SECRETARIA MUNICIPAL DE AGRICULTURA					
UNIDADE	00 SECRETARIA MUNICIPAL DE AGRICULTURA					
Código	Especificação	F.R.	Elemento	Modalidade	Grupo	Categoria Econômica
3.0.00.00	DESPESAS CORRENTES	0.000.000				88.000,92
3.1.00.00	PESSOAL E ENCARGOS SOCIAIS	0.000.000			32.392,92	
3.1.90.00	APLICAÇÕES DIRETAS	0.000.000		32.392,92		
3.1.90.04	CONTRATAÇÃO POR TEMPO DETERMINADO	1.500,00	5.000,00			
3.1.90.11	VENCIMENTOS E VANTAGENS FIXAS - PESSOAL CIVIL	1.500,00	25.000,00			
3.1.90.92	DESPESAS DE EXERCÍCIOS ANTERIORES	1.500,00	2.392,92			
3.3.00.00	OUTRAS DESPESAS CORRENTES	0.000.000			55.608,00	
3.3.90.00	APLICAÇÕES DIRETAS	0.000.000		55.608,00		
3.3.90.14	DIÁRIAS - CIVIL	1.500,00	2.500,00			
3.3.90.30	MATERIAL DE CONSUMO	1.500,00	5.346,00			
3.3.90.30	MATERIAL DE CONSUMO	1.749,00	10.200,00			
3.3.90.32	MATERIAL, BEM OU SERVIÇO PARA DISTRIBUIÇÃO GRATUITA	1.500,00	2.346,00			
3.3.90.32	MATERIAL, BEM OU SERVIÇO PARA DISTRIBUIÇÃO GRATUITA	1.749,00	3.570,00			
3.3.90.36	OUTROS SERVIÇOS DE TERCEIROS - PESSOA FÍSICA	1.500,00	13.100,00			
3.3.90.36	OUTROS SERVIÇOS DE TERCEIROS - PESSOA FÍSICA	1.749,00	10.200,00			
3.3.90.39	OUTROS SERVIÇOS DE TERCEIROS - PESSOA JURÍDICA	1.500,00	5.000,00			
3.3.90.39	OUTROS SERVIÇOS DE TERCEIROS - PESSOA JURÍDICA	1.749,00	2.346,00			
3.3.90.48	OUTROS AUXÍLIOS FINANCEIROS A PESSOAS FÍSICAS	1.500,00	1.000,00			
4.0.00.00	DESPESAS DE CAPITAL	0.000.000				37.740,00
4.4.00.00	INVESTIMENTOS	0.000.000			37.740,00	
4.4.90.00	APLICAÇÕES DIRETAS	0.000.000		37.740,00		
4.4.90.51	OBRAS E INSTALAÇÕES	1.700,00	5.100,00			
4.4.90.51	OBRAS E INSTALAÇÕES	1.749,00	12.498,06			
4.4.90.52	EQUIPAMENTOS E MATERIAL PERMANENTE	1.749,00	20.141,94			
TOTAL						125.740,92

**MUNICIPIO DE RIO GRANDE DO PIAUI**

RUA MOISÉS BALDUINO - CNPJ:06554166/0001-36

Anexo 02

Page 17

Orçamento Programa - Exercício de 2022

NATUREZA DA DESPESA POR ORGÃO E UNIDADE

Lei: 64, Data: 06/12/2021

PODER	02	PREFEITURA MUNICIPAL				
ORGÃO	16	SEC. MUNIC. ESPORTE, LAZER E TURISMO				
UNIDADE	00	SEC. MUNIC. ESPORTE, LAZER E TURISMO				
Código	Especificação	F.R.	Elemento	Modalidade	Grupo	Categoria Econômica
3.0.00.00	DESPESAS CORRENTES	0.000.000				33.456,00
3.3.00.00	OUTRAS DESPESAS CORRENTES	0.000.000			33.456,00	
3.3.90.00	APLICAÇÕES DIRETAS	0.000.000		33.456,00		
3.3.90.30	MATERIAL DE CONSUMO	1.500.00	3.876,00			
3.3.90.32	MATERIAL, BEM OU SERVIÇO PARA DISTRIBUIÇÃO GRATUITA	1.500.00	8.874,00			
3.3.90.36	OUTROS SERVIÇOS DE TERCEIROS - PESSOA FÍSICA	1.500.00	9.486,00			
3.3.90.39	OUTROS SERVIÇOS DE TERCEIROS - PESSOA JURÍDICA	1.500.00	11.220,00			
4.0.00.00	DESPESAS DE CAPITAL	0.000.000				10.200,00
4.4.00.00	INVESTIMENTOS	0.000.000			10.200,00	
4.4.90.00	APLICAÇÕES DIRETAS	0.000.000		10.200,00		
4.4.90.51	OBRAS E INSTALAÇÕES	1.749.00	10.200,00			
TOTAL						43.656,00

NATUREZA DA DESPESA POR ORGÃO E UNIDADE

Lei: 64, Data: 06/12/2021

PODER	02 PREFEITURA MUNICIPAL					
ORGÃO	17 UNIDADE MISTA DE SAUDE ANDRELINO R. SOARES					
UNIDADE	00 UNIDADE MISTA DE SAUDE ANDRELINO R. SOARES					
Código	Especificação	F.R.	Elemento	Modalidade	Grupo	Categoria Econômica
3. 0. 00. 00	DESPESAS CORRENTES	0.000.000				507.000,00
3. 1. 00. 00	PESSOAL E ENCARGOS SOCIAIS	0.000.000			394.450,00	
3. 1. 90. 00	APLICAÇÕES DIRETAS	0.000.000		394.450,00		
3. 1. 90. 11	VENCIMENTOS E VANTAGENS FIXAS - PESSOAL CIVIL	1.621.00	393.196,02			
3. 1. 90. 16	OUTRAS DESPESAS VARIÁVEIS - PESSOAL CIVIL	1.621.00	1.000,00			
3. 1. 90. 91	SENTENÇAS JUDICIAIS	1.621.00	253,98			
3. 3. 00. 00	OUTRAS DESPESAS CORRENTES	0.000.000			112.550,00	
3. 3. 90. 00	APLICAÇÕES DIRETAS	0.000.000		112.550,00		
3. 3. 90. 14	DIÁRIAS - CIVIL	1.621.00	2.550,00			
3. 3. 90. 30	MATERIAL DE CONSUMO	1.500.00	1.000,00			
3. 3. 90. 30	MATERIAL DE CONSUMO	1.621.00	70.000,00			
3. 3. 90. 32	MATERIAL, BEM OU SERVIÇO PARA DISTRIBUIÇÃO GRATUITA	1.621.00	3.000,00			
3. 3. 90. 33	PASSAGENS E DESPESAS COM LOCOMOÇÃO	1.621.00	2.000,00			
3. 3. 90. 36	OUTROS SERVIÇOS DE TERCEIROS - PESSOA FÍSICA	1.500.00	1.000,00			
3. 3. 90. 36	OUTROS SERVIÇOS DE TERCEIROS - PESSOA FÍSICA	1.621.00	25.000,00			
3. 3. 90. 39	OUTROS SERVIÇOS DE TERCEIROS - PESSOA JURÍDICA	1.500.00	1.000,00			
3. 3. 90. 39	OUTROS SERVIÇOS DE TERCEIROS - PESSOA JURÍDICA	1.621.00	5.000,00			
3. 3. 90. 92	DESPESAS DE EXERCÍCIOS ANTERIORES	1.621.00	2.000,00			
4. 0. 00. 00	DESPESAS DE CAPITAL	0.000.000				10.000,00
4. 4. 00. 00	INVESTIMENTOS	0.000.000			10.000,00	
4. 4. 90. 00	APLICAÇÕES DIRETAS	0.000.000		10.000,00		
4. 4. 90. 52	EQUIPAMENTOS E MATERIAL PERMANENTE	1.621.00	10.000,00			
TOTAL						517.000,00

NATUREZA DA DESPESA POR ORGÃO E UNIDADE

Lej: 64. Data: 06/12/2021

PODER		02 PREFEITURA MUNICIPAL				
ORGÃO		18 FUNDO DE MANUT E DES. DA EDUC. BASICA-FUNDEB				
UNIDADE		00 FUNDO DE MANUT E DESENV DA EDUCAÇÃO BASICA - FUNDEB				
Código	Especificação	F.R.	Elemento	Modalidade	Grupo	Categoria Econômica
3. 0. 00. 00	DESPESAS CORRENTES	0.000.000				4.649.000,00
3. 1. 00. 00	PESSOAL E ENCARGOS SOCIAIS	0.000.000			4.053.938,00	
3. 1. 90. 00	APLICAÇÕES DIRETAS	0.000.000		4.053.938,00		
3. 1. 90. 04	CONTRATAÇÃO POR TEMPO DETERMINADO	1.540.00	9.996,00			
3. 1. 90. 04	CONTRATAÇÃO POR TEMPO DETERMINADO	1.540.00	16.728,00			
3. 1. 90. 11	VENCIMENTOS E VANTAGENS FIXAS - PESSOAL CIVIL	1.540.00	2.646.012,00			
3. 1. 90. 11	VENCIMENTOS E VANTAGENS FIXAS - PESSOAL CIVIL	1.540.00	121.930,00			
3. 1. 90. 11	VENCIMENTOS E VANTAGENS FIXAS - PESSOAL CIVIL	1.541.00	988.500,00			
3. 1. 90. 13	OBRIGAÇÕES PATRONAIS	1.540.00	16.932,00			
3. 1. 90. 13	OBRIGAÇÕES PATRONAIS	1.540.00	10.710,00			
3. 1. 90. 13	OBRIGAÇÕES PATRONAIS	1.541.00	87.600,00			
3. 1. 90. 13	OBRIGAÇÕES PATRONAIS	1.541.00	97.900,00			
3. 1. 90. 16	OUTRAS DESPESAS VARIÁVEIS - PESSOAL CIVIL	1.540.00	15.300,00			
3. 1. 90. 16	OUTRAS DESPESAS VARIÁVEIS - PESSOAL CIVIL	1.540.00	5.100,00			
3. 1. 90. 91	SENTENÇAS JUDICIAIS	1.540.00	6.630,00			
3. 1. 90. 92	DESPESAS DE EXERCÍCIOS ANTERIORES	1.540.00	25.500,00			
3. 1. 90. 94	INDENIZAÇÕES E RESTITUIÇÕES TRABALHISTAS	1.540.00	5.100,00			
3. 3. 00. 00	OUTRAS DESPESAS CORRENTES	0.000.000			595.062,00	
3. 3. 90. 00	APLICAÇÕES DIRETAS	0.000.000		595.062,00		
3. 3. 90. 14	DIÁRIAS - CIVIL	1.540.00	29.070,00			
3. 3. 90. 30	MATERIAL DE CONSUMO	1.540.00	72.114,00			
3. 3. 90. 30	MATERIAL DE CONSUMO	1.540.00	184.926,00			
3. 3. 90. 36	OUTROS SERVIÇOS DE TERCEIROS - PESSOA FÍSICA	1.540.00	163.812,00			
3. 3. 90. 39	OUTROS SERVIÇOS DE TERCEIROS - PESSOA JURÍDICA	1.540.00	32.640,00			
3. 3. 90. 39	OUTROS SERVIÇOS DE TERCEIROS - PESSOA JURÍDICA	1.541.00	102.300,00			
3. 3. 90. 40	SERVIÇOS DE TECNOLOGIA DA INFORMAÇÃO E COMUNICAÇÃO - PJ	1.540.00	5.100,00			
3. 3. 90. 92	DESPESAS DE EXERCÍCIOS ANTERIORES	1.540.00	5.100,00			
4. 0. 00. 00	DESPESAS DE CAPITAL	0.000.000				51.000,00
4. 4. 00. 00	INVESTIMENTOS	0.000.000			51.000,00	
4. 4. 90. 00	APLICAÇÕES DIRETAS	0.000.000		51.000,00		
4. 4. 90. 51	OBRAS E INSTALAÇÕES	1.541.00	20.400,00			
4. 4. 90. 52	EQUIPAMENTOS E MATERIAL PERMANENTE	1.540.00	30.600,00			
TOTAL		4.700.000,00				

**MUNICIPIO DE RIO GRANDE DO PIAUI**

RUA MOISÉS BALDUINO - CNPJ:06554166/0001-36

Orçamento Programa - Exercício de 2022

NATUREZA DA DESPESA POR ORGÃO E UNIDADE

Anexo 02

Page 20

Lei: 64, Data: 06/12/2021

PODER	02 PREFEITURA MUNICIPAL					
ORGÃO	19 SECRETARIA MUNICIPAL DE CULTURA					
UNIDADE	00 SECRETARIA MUNICIPAL DE CULTURA					
Código	Especificação	F.R.	Elemento	Modalidade	Grupo	Categoria Econômica
3.0.00.00	DESPESAS CORRENTES	0.000.000				129.132,00
3.1.00.00	PESSOAL E ENCARGOS SOCIAIS	0.000.000			10.200,00	
3.1.90.00	APLICAÇÕES DIRETAS	0.000.000		10.200,00		
3.1.90.11	VENCIMENTOS E VANTAGENS FIXAS - PESSOAL CIVIL	1.500.00	10.200,00			
3.3.00.00	OUTRAS DESPESAS CORRENTES	0.000.000			118.932,00	
3.3.90.00	APLICAÇÕES DIRETAS	0.000.000		118.932,00		
3.3.90.30	MATERIAL DE CONSUMO	1.500.00	22.950,00			
3.3.90.31	PREMIAÇÕES CULTURAIS, ARTÍSTICAS, CIENTÍFICAS, DESPORTIVAS E	1.500.00	20.400,00			
3.3.90.32	MATERIAL, BEM OU SERVIÇO PARA DISTRIBUIÇÃO GRATUITA	1.500.00	9.282,00			
3.3.90.36	OUTROS SERVIÇOS DE TERCEIROS - PESSOA FÍSICA	1.500.00	25.500,00			
3.3.90.39	OUTROS SERVIÇOS DE TERCEIROS - PESSOA JURÍDICA	1.500.00	40.800,00			
TOTAL						129.132,00

**MUNICIPIO DE RIO GRANDE DO PIAUI**

RUA MOISÉS BALDUINO - CNPJ:06554166/0001-36

Orçamento Programa - Exercício de 2022

NATUREZA DA DESPESA POR ORGÃO E UNIDADE

Anexo 02

Page 21

Lei: 64, Data: 06/12/2021

PODER	02	PREFEITURA MUNICIPAL				
ORGÃO	20	SECRETARIA MUNICIPAL DA JUVENTUDE				
UNIDADE	00	SECRETARIA MUNICIPAL DA JUVENTUDE				
Código	Especificação	F.R.	Elemento	Modalidade	Grupo	Categoria Econômica
3.0.00.00	DESPESAS CORRENTES	0.000.000				33.000,00
3.1.00.00	PESSOAL E ENCARGOS SOCIAIS	0.000.000			30.000,00	
3.1.90.00	APLICAÇÕES DIRETAS	0.000.000		30.000,00		
3.1.90.11	VENCIMENTOS E VANTAGENS FIXAS - PESSOAL CIVIL	0.500.00	30.000,00			
3.3.00.00	OUTRAS DESPESAS CORRENTES	0.000.000			3.000,00	
3.3.90.00	APLICAÇÕES DIRETAS	0.000.000		3.000,00		
3.3.90.30	MATERIAL DE CONSUMO	1.500.00	2.000,00			
3.3.90.36	OUTROS SERVIÇOS DE TERCEIROS - PESSOA FÍSICA	1.500.00	1.000,00			
TOTAL						33.000,00
TOTAL GERAL						21.420.000,00

MAURICIO MARTINS COSTA SILVA:46244379349
Assinado de forma digital por MAURICIO MARTINS COSTA SILVA:46244379349
Dados: 2021.12.07 09:26:38 -03'00'

MAURICIO MARTINS COSTA SILVA
PREFEITO MUNICIPAL
462.443.793-49

JOAO RODRIGUES DA SILVA JUNIOR:00348658370
Assinado de forma digital por JOAO RODRIGUES DA SILVA JUNIOR:00348658370
Dados: 2021.12.07 09:27:35 -03'00'

JOÃO RODRIGUES DA SILVA JÚNIOR
CONTADOR CRC - PI 011225/O-1
003.486.583-70

**MUNICIPIO DE RIO GRANDE DO PIAUI**

RUA MOISÉS BALDUINO - CNPJ:06554166/0001-36

Orçamento Programa - Exercício de 2022

Anexo 06

Page 1

Lei: 64, Data: 06/12/2021

PROGRAMA DE TRABALHO

(Inc.II, § 2º, Art.2º)

01 CÂMARA MUNICIPAL DE RIO GRANDE DO PIAUI**01 CÂMARA MUNICIPAL DE RIO GRANDE DO PIAUI**

Código	Especificação	Operação Especial	Projetos	Atividades	T o t a l
01	Legislativa		37.500,00	662.500,00	700.000,00
01	031 Ação Legislativa		37.500,00	662.500,00	700.000,00
01	031 0001 ENCARGO LEGISLATIVO		37.500,00	662.500,00	700.000,00
01.031.0001.1001.0000	REST. DO PR•DIO DA CÂMARA MUNICIPAL		25.500,00		25.500,00
01.031.0001.1002.0000	AQUISIÇÃO DE MATERIAL PARA A CAMARA		12.000,00		12.000,00
01.031.0001.2001.0000	MANUTENÇÃO DA CAMARA MUNICIPAL			652.300,00	652.300,00
01.031.0001.2085.0000	CONTRIBUIÇÃO MENSAL COM AVEP			10.200,00	10.200,00
TOTAL		0,00	37.500,00	662.500,00	700.000,00

**MUNICÍPIO DE RIO GRANDE DO PIAUÍ**

RUA MOISÉS BALDUINO - CNPJ:06554166/0001-36

Orçamento Programa - Exercício de 2022

Anexo 06

Page 2

Lei: 64, Data: 06/12/2021

PROGRAMA DE TRABALHO

(Inc.II, § 2º, Art.2º)

02 PREFEITURA MUNICIPAL**02 GABINETE DO PREFEITO**

Código	Especificação	Operação Especial	Projetos	Atividades	T o t a l
04	Administração		65.821,95	460.400,00	526.221,95
04	092 Representação Judicial e Extrajudicial			110.000,00	110.000,00
04	092 0005 EQUIDADE, JUSTIÇA SOCIAL E CULTURA DE PAZ			110.000,00	110.000,00
04.092.0005.2003.0000	ENCARGO COM ASSES.JURIDICA TEC.ADMINISTRATIVA			110.000,00	110.000,00
04	121 Planejamento e Orçamento		65.821,95	314.700,00	380.521,95
04	121 0002 GOVERNANÇA		65.821,95	314.700,00	380.521,95
04.121.0002.1003.0000	AQUISIÇÃO DE MATERIAL PERMANENTE		35.323,95		35.323,95
04.121.0002.1004.0000	AQUISIÇÃO DE VEÍCULOS		30.498,00		30.498,00
04.121.0002.2002.0000	MANUTENÇÃO DO GABINETE DO PREFEITO			314.700,00	314.700,00
04	122 Administração Geral			35.700,00	35.700,00
04	122 0002 GOVERNANÇA			35.700,00	35.700,00
04.122.0002.2086.0000	CONTRIBUIÇÃO MENSAL COM APPM			35.700,00	35.700,00
TOTAL		0,00	65.821,95	460.400,00	526.221,95

**MUNICÍPIO DE RIO GRANDE DO PIAUÍ**

RUA MOISÉS BALDUINO - CNPJ:06554166/0001-36

Orçamento Programa - Exercício de 2022

Anexo 06

Page 3

Lei: 64, Data: 06/12/2021

PROGRAMA DE TRABALHO

(Inc.II, § 2º, Art.2º)

02 PREFEITURA MUNICIPAL**03 SECRETARIA DE ADMINISTRAÇÃO GERAL**

Código	Especificação	Operação Especial	Projetos	Atividades	T o t a l
04	Administração		110.740,05	2.595.487,65	2.706.227,70
04	122 Administração Geral		110.740,05	2.583.941,25	2.694.681,30
04	122 0002 GOVERNANÇA			2.527.441,25	2.527.441,25
04.122.0002.2004.0000	MANUTENÇÃO DA ADMINISTRAÇÃO GERAL			2.304.441,25	2.304.441,25
04.122.0002.2005.0000	ENCARGOS COM TELEMAR, CEPISA, AGESPISA E OUTROS			210.000,00	210.000,00
04.122.0002.2008.0000	ELABORAÇÃO E EXEC. DO PLANO DE CARREIRA DOS PROF. DA ADM GERAL			13.000,00	13.000,00
04	122 0005 EQUIDADE, JUSTIÇA SOCIAL E CULTURA DE PAZ			53.000,00	53.000,00
04.122.0005.2014.0000	INDENIZAÇÃO ADM C/PRECATÓRIOS E SENTENÇAS JUDICIAIS			53.000,00	53.000,00
04	122 0006 PLANEJAMENTO E DESENHO URBANO		110.740,05	3.500,00	114.240,05
04.122.0006.1022.0000	AQUISIÇÃO DE EQUIPAMENTOS E MATERIAIS PERMANENTES		67.320,00		67.320,00
04.122.0006.1027.0000	AQUISIÇÃO DE MATERIAL PERMANENTE		27.744,00		27.744,00
04.122.0006.1028.0000	AQUISIÇÃO E/OU INDENIZAÇÕES DE IMÓVEIS		15.676,05		15.676,05
04.122.0006.2006.0000	CRIAÇÃO E MANUTENÇÃO DO SETOR DE INFORMÁTICA			3.500,00	3.500,00
04	181 Policiamento			1.346,40	1.346,40
04	181 0005 EQUIDADE, JUSTIÇA SOCIAL E CULTURA DE PAZ			1.346,40	1.346,40
04.181.0005.2013.0000	MANUTENÇÃO COM DELEGACIA DE POLÍCIA			1.346,40	1.346,40
04	722 Telecomunicações			10.200,00	10.200,00
04	722 0006 PLANEJAMENTO E DESENHO URBANO			10.200,00	10.200,00
04.722.0006.2015.0000	MANUTENÇÃO DOS SERV.DE TRANSMISSÃO DO SINAL DE TV			10.200,00	10.200,00
28	Encargos Especiais	270.000,00			270.000,00
28	843 Serviço da Dívida Interna	270.000,00			270.000,00
28	843 0006 PLANEJAMENTO E DESENHO URBANO	270.000,00			270.000,00
28.843.0006.0001.0000	ENCARGOS E SERVIÇOS DA DÍVIDA	270.000,00			270.000,00
99	Reserva de Contingência			102.000,00	102.000,00
99	999 Reserva de Contingência			102.000,00	102.000,00
99	999 0002 GOVERNANÇA			102.000,00	102.000,00
99.999.0002.2099.0000	RESERVA DE CONTINGENCIA			102.000,00	102.000,00
TOTAL		270.000,00	110.740,05	2.697.487,65	3.078.227,70

**MUNICÍPIO DE RIO GRANDE DO PIAUÍ**

RUA MOISÉS BALDUINO - CNPJ:06554166/0001-36

Orçamento Programa - Exercício de 2022

Anexo 06

Page 4

Lei: 64, Data: 06/12/2021

PROGRAMA DE TRABALHO

(Inc.II, § 2º, Art.2º)

02 PREFEITURA MUNICIPAL**04 SECRETARIA MUN. DE FINANÇAS E PLANEJAMENTO**

Código	Especificação	Operação Especial	Projetos	Atividades	T o t a l
04	Administração			572.580,00	572.580,00
04	123 Administração Financeira			446.580,00	446.580,00
04	123 0006 PLANEJAMENTO E DESENHO URBANO			446.580,00	446.580,00
04.123.0006.2020.0000	MANUTENÇÃO DO DEPTO.DE ADMINISTRAÇÃO E FINANÇAS			446.580,00	446.580,00
04	271 Previdência Básica			126.000,00	126.000,00
04	271 0006 PLANEJAMENTO E DESENHO URBANO			126.000,00	126.000,00
04.271.0006.2023.0000	ENCARGOS COM OBRIGAÇÕES PATRONAIS			126.000,00	126.000,00
28	Encargos Especiais	25.500,00			25.500,00
28	843 Serviço da Dívida Interna	11.000,00			11.000,00
28	843 0006 PLANEJAMENTO E DESENHO URBANO	11.000,00			11.000,00
28.843.0006.0002.0000	ENCARGOS E SERVIÇOS COM A DÍVIDA EXTERNA	11.000,00			11.000,00
28	846 Outros Encargos Especiais	14.500,00			14.500,00
28	846 0006 PLANEJAMENTO E DESENHO URBANO	14.500,00			14.500,00
28.846.0006.0003.0000	PROG. DE FORM.DO PATRIMONIO DO SERVIDOR - PASEP	14.500,00			14.500,00
TOTAL		25.500,00	0,00	572.580,00	598.080,00

**MUNICÍPIO DE RIO GRANDE DO PIAUÍ**

RUA MOISÉS BALDUINO - CNPJ:06554166/0001-36

Orçamento Programa - Exercício de 2022

Anexo 06

Page 5

Lei: 64, Data: 06/12/2021

PROGRAMA DE TRABALHO

(Inc.II, § 2º, Art.2º)

02 PREFEITURA MUNICIPAL**05 CONTROLADORIA GERAL DO MUNICÍPIO**

Código	Especificação	Operação Especial	Projetos	Atividades	T o t a l
04	Administração			45.226,80	45.226,80
04	124	Controle Interno		45.226,80	45.226,80
04	124	0003	MONITORAMENTO E AVALIAÇÃO	31.518,00	31.518,00
04.124.0003.2078.0000	MANUTENÇÃO DA CONTROLADORIA GERAL DO MUNICÍPIO			31.518,00	31.518,00
04	124	0006	PLANEJAMENTO E DESENHO URBANO	13.708,80	13.708,80
04.124.0006.2076.0000	MANUT. DO CONTR.INTERNA RECEITA/DESPESA ORÇAMENTARIA			13.708,80	13.708,80
TOTAL		0,00	0,00	45.226,80	45.226,80

**MUNICÍPIO DE RIO GRANDE DO PIAUÍ**

RUA MOISÉS BALDUINO - CNPJ:06554166/0001-36

Orçamento Programa - Exercício de 2022

Anexo 06

Page 6

Lei: 64, Data: 06/12/2021

PROGRAMA DE TRABALHO

(Inc.II, § 2º, Art.2º)

02 PREFEITURA MUNICIPAL**06 SECRETARIA MUN. DO MEIO AMB. E REC.HIDRICOS**

Código	Especificação	Operação Especial	Projetos	Atividades	T o t a l
18	Gestão Ambiental		61.710,00	44.595,20	106.305,20
18	542 Controle Ambiental		10.710,00	3.570,00	14.280,00
18	542 0004 BENS NATURAIS COMUNS		10.710,00	3.570,00	14.280,00
18.542.0004.1037.0000	CONSTRUÇÃO E EQUIPAMENTO DO PARQUE AMBIENTAL		10.710,00		10.710,00
18.542.0004.2031.0000	MANUTENÇÃO DE PARQUE AMBIENTAL			3.570,00	3.570,00
18	543 Recuperação de Áreas Degradadas			13.525,20	13.525,20
18	543 0004 BENS NATURAIS COMUNS			13.525,20	13.525,20
18.543.0004.2032.0000	MANUTENÇÃO DE AREA DE PRESERVAÇÃO AMBIENTAL			13.525,20	13.525,20
18	544 Recursos Hídricos		51.000,00	27.500,00	78.500,00
18	544 0004 BENS NATURAIS COMUNS		51.000,00	27.500,00	78.500,00
18.544.0004.1005.0000	AQUISIÇÃO DE MATERIAL PERMANENTE		51.000,00		51.000,00
18.544.0004.2030.0000	MANUTENÇÃO DOS SERVIÇOS ADM DA SECRETARIA			27.500,00	27.500,00
TOTAL		0,00	61.710,00	44.595,20	106.305,20

**MUNICÍPIO DE RIO GRANDE DO PIAUÍ**

RUA MOISÉS BALDUINO - CNPJ:06554166/0001-36

Orçamento Programa - Exercício de 2022

Anexo 06

Page 7

Lei: 64, Data: 06/12/2021

PROGRAMA DE TRABALHO

(Inc.II, § 2º, Art.2º)

02 PREFEITURA MUNICIPAL**07 SECRETARIA MUNICIPAL DE EDUCAÇÃO**

Código	Especificação	Operação Especial	Projetos	Atividades	T o t a l
12	Educação		290.000,28	1.662.902,56	1.952.902,84
12	361 Ensino Fundamental		255.726,28	1.610.097,16	1.865.823,44
12	361 0012 EDUCAÇÃO COM QUALIDADE		255.726,28	1.610.097,16	1.865.823,44
12.361.0012.1007.0000	CONSTRUÇÃO E RECUPERAÇÃO DE UNIDADE ESCOLAR		70.005,84		70.005,84
12.361.0012.1008.0000	AQUISIÇÃO DE EQUIPAMENTOS PARA UNIDADES ESCOLARES		84.722,44		84.722,44
12.361.0012.1012.0000	AQUISIÇÃO DE VEICULOS PARA EDUCAÇÃO		20.298,00		20.298,00
12.361.0012.1013.0000	AQUISIÇÃO E/OU INDENIZAÇÃO DE IMOVEIS		10.100,00		10.100,00
12.361.0012.1054.0000	CONSTRUÇÃO QUADRAS ESCOLARES		70.600,00		70.600,00
12.361.0012.2009.0000	ELABORAÇÃO E EXEC. DO PLANO DE CARREIRA DOS PROF. DA EDUCAÇÃO			36.000,00	36.000,00
12.361.0012.2011.0000	MANUTENÇÃO E CONSERVAÇÃO DE VEICULOS			125.000,00	125.000,00
12.361.0012.2033.0000	ADMINISTRAÇÃO DO ENSINO FUNDAMENTAL			913.459,72	913.459,72
12.361.0012.2034.0000	MANUTENÇÃO COM MERENDA ESCOLAR			229.449,21	229.449,21
12.361.0012.2035.0000	BRASIL ALFABETIZADO - BRALF			51.030,23	51.030,23
12.361.0012.2037.0000	ENCARG. COM MAT. E RESID. P/EDUCAÇÃO E TRANSPORTE ESCOLAR			70.400,00	70.400,00
12.361.0012.2038.0000	FORNECIMENTO DE BOLSAS DE ESTUDO			8.058,00	8.058,00
12.361.0012.2041.0000	SALARIO EDUCAÇÃO			156.200,00	156.200,00
12.361.0012.2083.0000	MANUTENÇÃO DO PROGRAMA PDDE			20.500,00	20.500,00
12	365 Educação Infantil		34.274,00	50.561,40	84.835,40
12	365 0012 EDUCAÇÃO COM QUALIDADE		34.274,00	50.561,40	84.835,40
12.365.0012.1010.0000	CONSTRUÇÃO E RECUPERAÇÃO DE CRECHES		15.200,00		15.200,00
12.365.0012.1011.0000	AQUISIÇÃO DE MATERIAL PERMANENTE		19.074,00		19.074,00
12.365.0012.2036.0000	MANUTENÇÃO DE CRECHE DO MUNICIPIO			30.600,00	30.600,00
12.365.0012.2039.0000	MANUTENÇÃO DO PRE-ESCOLAR			19.961,40	19.961,40
12	366 Educação de Jovens e Adultos			2.244,00	2.244,00
12	366 0012 EDUCAÇÃO COM QUALIDADE			2.244,00	2.244,00
12.366.0012.2040.0000	ERRAD. ALFABETIZAÇÃO DE JOVENS E ADULTOS - EJA			2.244,00	2.244,00
27	Desporto e Lazer		102.800,00	19.828,80	122.628,80
27	812 Desporto Comunitário		102.800,00	19.828,80	122.628,80
27	812 0006 PLANEJAMENTO E DESENHO URBANO		30.600,00		30.600,00
27.812.0006.1046.0000	CONST. DE QUADRA POLIESPORTIVA		15.300,00		15.300,00
27.812.0006.1047.0000	RECUPERAÇÃO DO ESTADIO MUNICIPAL		15.300,00		15.300,00
27	812 0007 CULTURA PARA A SUSTENTABILIDADE			19.828,80	19.828,80
27.812.0007.2044.0000	INCENTIVO A PRATICA DE ESPORTE DO MUNICIPIO			19.828,80	19.828,80
27	812 0012 EDUCAÇÃO COM QUALIDADE		72.200,00		72.200,00
27.812.0012.1015.0000	CONST. DE GINASIO POLIESPORTIVO		72.200,00		72.200,00
TOTAL		0,00	392.800,28	1.682.731,36	2.075.531,64

**MUNICIPIO DE RIO GRANDE DO PIAUI**

RUA MOISÉS BALDUINO - CNPJ:06554166/0001-36

Orçamento Programa - Exercício de 2022

Anexo 06

Page 8

Lei: 64, Data: 06/12/2021

PROGRAMA DE TRABALHO

(Inc.II, § 2º, Art.2º)

02 PREFEITURA MUNICIPAL**09 DEPARTAMENTO DE OBRAS E URBANISMO**

Código	Especificação	Operação Especial	Projetos	Atividades	T o t a l
15	Urbanismo		466.839,86	1.157.564,00	1.624.403,86
15	451 Infra-Estrutura Urbana		132.400,00	126.684,00	259.084,00
15	451 0006 PLANEJAMENTO E DESENHO URBANO		132.400,00	126.684,00	259.084,00
15.451.0006.1040.0000	CONSTRUÇÃO DE CALÇAMENTO		132.400,00		132.400,00
15.451.0006.2054.0000	MANUTENÇÃO DE CALÇAMENTO			126.684,00	126.684,00
15	452 Serviços Urbanos		152.539,86	769.480,00	922.019,86
15	452 0006 PLANEJAMENTO E DESENHO URBANO		152.539,86	769.480,00	922.019,86
15.452.0006.1006.0000	CONSTRUÇÃO E PERFUR. DE POÇO TUBULAR E CHAFARIZES		66.871,20		66.871,20
15.452.0006.1017.0000	AQUIS. DE MOTORES E BOMBAS PARA CHAFARIZES		26.400,66		26.400,66
15.452.0006.1030.0000	CONSTRUÇÃO DE VIAS E CICLOVIAS		37.644,00		37.644,00
15.452.0006.1032.0000	AQUISIÇÃO DE EQUIPAMENTOS		21.624,00		21.624,00
15.452.0006.2055.0000	MANUTENÇÃO E ENCARGOS DOS SERVIÇOS URBANOS			288.550,00	288.550,00
15.452.0006.2056.0000	MANUTENÇÃO E SERVIÇOS COM LIMPEZA PÚBLICA			316.200,00	316.200,00
15.452.0006.2057.0000	MANUTENÇÃO DE PRAÇAS E OUTROS LOG. PUBLICOS			5.100,00	5.100,00
15.452.0006.2060.0000	MANUTENÇÃO DE POÇOS E CHAFARIZES PUBLICOS			150.450,00	150.450,00
15.452.0006.2082.0000	MANUTENÇÃO DO MERCADO FEIRAS E MATADOURO PUBLICO			9.180,00	9.180,00
15	541 Preservação e Conservação Ambiental		75.800,00		75.800,00
15	541 0006 PLANEJAMENTO E DESENHO URBANO		75.800,00		75.800,00
15.541.0006.1033.0000	CONSTRUÇÃO E REC DE PAVIMENTAÇÃO ASFALTICA		75.800,00		75.800,00
15	751 Conservação de Energia		106.100,00	261.400,00	367.500,00
15	751 0006 PLANEJAMENTO E DESENHO URBANO		50.000,00	261.400,00	311.400,00
15.751.0006.1032.0000	AQUISIÇÃO DE EQUIPAMENTOS		50.000,00		50.000,00
15.751.0006.2058.0000	MANUTENÇÃO DA ILUMINAÇÃO PUBLICA			261.400,00	261.400,00
15	751 0013 DO LOCAL PARA O GLOBAL		56.100,00		56.100,00
15.751.0013.1016.0000	AMPLIAÇÃO DA REDE DE DIST. DE ENERGIA ELETRICA		56.100,00		56.100,00
TOTAL		0,00	466.839,86	1.157.564,00	1.624.403,86

**MUNICÍPIO DE RIO GRANDE DO PIAUÍ**

RUA MOISÉS BALDUINO - CNPJ:06554166/0001-36

Orçamento Programa - Exercício de 2022

Anexo 06

Page 9

Lei: 64, Data: 06/12/2021

PROGRAMA DE TRABALHO

(Inc.II, § 2º, Art.2º)

02 PREFEITURA MUNICIPAL**10 SECRETARIA DE SAUDE E SANEAMENTO**

Código	Especificação	Operação Especial	Projetos	Atividades	T o t a l
04	Administração			62.862,60	62.862,60
04	122 Administração Geral			62.862,60	62.862,60
04	122 0010 AÇÃO LOCAL PARA A SAÚDE			62.862,60	62.862,60
04.122.0010.2061.0000	ADM DA SEC. MUNIC. E SANEAMENTO			62.862,60	62.862,60
17	Saneamento		172.584,00	55.182,00	227.766,00
17	304 Vigilância Sanitária			4.182,00	4.182,00
17	304 0006 PLANEJAMENTO E DESENHO URBANO			4.182,00	4.182,00
17.304.0006.2068.0000	PROGRAMA DE MELHORIA SANITARIA			4.182,00	4.182,00
17	512 Saneamento Básico Urbano		106.284,00	51.000,00	157.284,00
17	512 0006 PLANEJAMENTO E DESENHO URBANO		91.800,00	51.000,00	142.800,00
17.512.0006.1018.0000	CONSTR. E RESTAURAÇÃO DE UNIDADES SANITARIAS		91.800,00		91.800,00
17.512.0006.2062.0000	MANUTENÇÃO DA REDE DE ABASTEC. D ÁGUA			51.000,00	51.000,00
17	512 0008 GESTÃO LOCAL PARA A SUSTENTABILIDADE		14.484,00		14.484,00
17.512.0008.1019.0000	CONSTRUÇÃO E RESTAURAÇÃO DO ATERRO SANITARIO		10.200,00		10.200,00
17.512.0008.1020.0000	CONST. E REST. DE GALERIAS E CANAIS DE DRENAGENS		4.284,00		4.284,00
17	605 Abastecimento		66.300,00		66.300,00
17	605 0006 PLANEJAMENTO E DESENHO URBANO		45.900,00		45.900,00
17.605.0006.1044.0000	CONSTR. AMPL. REDE DE ABASTEC. D'AGUA		45.900,00		45.900,00
17	605 0010 AÇÃO LOCAL PARA A SAÚDE		20.400,00		20.400,00
17.605.0010.1014.0000	CONST. POÇOS TUBUL., RESERVAT.E CHAFARIZES P/ABASTECIMENTO		20.400,00		20.400,00
TOTAL		0,00	172.584,00	118.044,60	290.628,60

**MUNICÍPIO DE RIO GRANDE DO PIAUÍ**

RUA MOISÉS BALDUINO - CNPJ:06554166/0001-36

Orçamento Programa - Exercício de 2022
Anexo 06
Page 10
Lei: 64, Data: 06/12/2021**PROGRAMA DE TRABALHO**

(Inc.II, § 2º, Art.2º)

02 PREFEITURA MUNICIPAL**11 FUNDO MUNICIPAL DE SAÚDE**

Código	Especificação	Operação Especial	Projetos	Atividades	T o t a l
10	Saúde		434.400,00	4.863.227,28	5.297.627,28
10	301 Atenção Básica		399.000,00	4.062.447,28	4.461.447,28
10	301 0010 AÇÃO LOCAL PARA A SAÚDE		399.000,00	4.062.447,28	4.461.447,28
10.301.0010.1009.0000	CONSTRUÇÃO E EQUIPAMENTO DA ACADEMIA		55.600,00		55.600,00
10.301.0010.1021.0000	CONSTRUÇÃO, REFORMA E AMPL. DE UBS		133.000,00		133.000,00
10.301.0010.1023.0000	AQUISIÇÃO DE EQUIPAMENTOS M•DICO HOSPITALAR		130.400,00		130.400,00
10.301.0010.1048.0000	IMPLANTAÇÃO E EQUIPAMENTO DO SAMU		55.500,00		55.500,00
10.301.0010.1051.0000	REC., AMPLIAÇÃO E EQUIPAMENTO DA UNIDADE M SAUDE		20.000,00		20.000,00
10.301.0010.1052.0000	CONSTRUÇÃO E EQUIP CENTRO DE ATENÇÃO PSICOSOCIAL		4.500,00		4.500,00
10.301.0010.2029.0000	ELABORAÇÃO E EXEC. DO PLANO DE CARREIRA DOS PROF. DA SAÚDE			25.000,00	25.000,00
10.301.0010.2046.0000	NUCLEO DE APOIO A SAUDE DA FAMILIA - NASF			91.000,00	91.000,00
10.301.0010.2047.0000	PROGRAMA SAUDE NA ESCOLA - PSE			1.632,00	1.632,00
10.301.0010.2048.0000	PROGRAMA DE MELHORIA DO ACESSO E DA QUALIDADE - PMAQ			153.000,00	153.000,00
10.301.0010.2063.0000	MANUTENÇÃO DE SISTEMA DE SAÚDE MUNICIPAL			2.949.627,28	2.949.627,28
10.301.0010.2069.0000	CAPACITAÇÃO DOS NÍVEIS CENTRAIS E OPERACIONAIS			3.060,00	3.060,00
10.301.0010.2087.0000	PROG. DE AGENTES COMUNITÁRIOS DE SAÚDE - PACS			486.000,00	486.000,00
10.301.0010.2088.0000	PROGRAMA DE SAUDE BUCAL - PSB			191.128,00	191.128,00
10.301.0010.2089.0000	PROGRAMA DE SAÚDE FAMILIAR - PSF			162.000,00	162.000,00
10	302 Assistência Hospitalar e Ambulatorial		35.400,00	699.380,00	734.780,00
10	302 0010 AÇÃO LOCAL PARA A SAÚDE		35.400,00	699.380,00	734.780,00
10.302.0010.1024.0000	AQUISIÇÃO DA AMBULÂNCIA PARA O FMS		35.400,00		35.400,00
10.302.0010.2049.0000	SERVIÇOS DE ATENDIMENTO MOVEL AS URGENCIAS - SAMU			214.000,00	214.000,00
10.302.0010.2074.0000	MANUTENÇÃO DO CAPS			332.670,00	332.670,00
10.302.0010.2100.0000	AÇÕES DE EMERGÊNCIA DE ENFRETAMENTO AO CORONAVÍRUS			152.710,00	152.710,00
10	303 Suporte Profilático e Terapêutico			30.000,00	30.000,00
10	303 0010 AÇÃO LOCAL PARA A SAÚDE			30.000,00	30.000,00
10.303.0010.2065.0000	PROGRAMA FARMACIA BASICA			30.000,00	30.000,00
10	305 Vigilância Epidemiológica			71.400,00	71.400,00
10	305 0010 AÇÃO LOCAL PARA A SAÚDE			71.400,00	71.400,00
10.305.0010.2070.0000	MANUT. PROGRAMA DE ENDEMIAS			71.400,00	71.400,00
TOTAL		0,00	434.400,00	4.863.227,28	5.297.627,28

**MUNICÍPIO DE RIO GRANDE DO PIAUÍ**

RUA MOISÉS BALDUINO - CNPJ:06554166/0001-36

Orçamento Programa - Exercício de 2022

Anexo 06

Page 11

Lei: 64, Data: 06/12/2021

PROGRAMA DE TRABALHO

(Inc.II, § 2º, Art.2º)

02 PREFEITURA MUNICIPAL**12 SECRETARIA MUNICIPAL DE ASSISTÊNCIA SOCIAL**

Código	Especificação	Operação Especial	Projetos	Atividades	T o t a l
08	Assistência Social		30.702,00	340.216,65	370.918,65
08	241	Assistência ao Idoso		7.400,00	7.400,00
08	241	0006 PLANEJAMENTO E DESENHO URBANO		7.400,00	7.400,00
08.241.0006.2075.0000	PROG. DE AMPARO AO IDOSO E PORT. DE DEFICIÊNCIA			7.400,00	7.400,00
08	244	Assistência Comunitária	30.702,00	332.816,65	363.518,65
08	244	0002 GOVERNANÇA		90.270,00	90.270,00
08.244.0002.2073.0000	MANUTENÇÃO DE APOIO AO CONSELHO TUTELAR			90.270,00	90.270,00
08	244	0006 PLANEJAMENTO E DESENHO URBANO	30.702,00	237.140,65	267.842,65
08.244.0006.1025.0000	AQUISIÇÃO DE EQUIPAMENTOS DIVERSOS		14.790,00		14.790,00
08.244.0006.1026.0000	CONSTR. AMPL.DO CENTRO DE REFERENCIA DA ASSISTENCIA SOCIAL-CRAS		15.912,00		15.912,00
08.244.0006.2012.0000	ATEND.EMERGENCIAL CONTRA FOME E CALAMIDADE PUBLICA			12.036,00	12.036,00
08.244.0006.2024.0000	MANUTENÇÃO E ADMINISTRAÇÃO DA SECRETARIA			204.704,65	204.704,65
08.244.0006.2059.0000	MANUTENÇÃO DE SERVIÇOS FUNERARIOS			17.850,00	17.850,00
08.244.0006.2067.0000	ENCARGO COM TRANSPORTE DE DOENTES			2.550,00	2.550,00
08	244	0007 CULTURA PARA A SUSTENTABILIDADE		5.406,00	5.406,00
08.244.0007.2071.0000	INCENT. FABRIC. DE PRODUTOS ARTESANAIS E CURSOS			5.406,00	5.406,00
TOTAL		0,00	30.702,00	340.216,65	370.918,65

**MUNICÍPIO DE RIO GRANDE DO PIAUÍ**

RUA MOISÉS BALDUINO - CNPJ:06554166/0001-36

Orçamento Programa - Exercício de 2022

Anexo 06

Page 12

Lei: 64, Data: 06/12/2021

PROGRAMA DE TRABALHO

(Inc.II, § 2º, Art.2º)

02 PREFEITURA MUNICIPAL**13 DEPARTAMENTO MUN. DE ESTRADAS E RODAGENS**

Código	Especificação	Operação Especial	Projetos	Atividades	T o t a l
26	Transporte		212.855,40	157.094,00	369.949,40
26	751	Conservação de Energia		35.000,00	35.000,00
26	751	0006 PLANEJAMENTO E DESENHO URBANO		35.000,00	35.000,00
26.751.0006.2079.0000	MANUTENÇÃO DO DNER			35.000,00	35.000,00
26	782	Transporte Rodoviário	212.855,40	122.094,00	334.949,40
26	782	0006 PLANEJAMENTO E DESENHO URBANO	172.055,40	122.094,00	294.149,40
26.782.0006.1049.0000	CONSTRUÇÃO E REC DE RODOV MUNICIPAIS - EST VICINAIS		172.055,40		172.055,40
26.782.0006.2079.0000	MANUTENÇÃO DO DNER			75.888,00	75.888,00
26.782.0006.2080.0000	MANUTENÇÃO DE VIAS PÚBLICAS			17.340,00	17.340,00
26.782.0006.2081.0000	MANUTENÇÃO DE RODOVIAS MUNICIPAIS			28.866,00	28.866,00
26	782	0011 ECONOMIA LOCAL DINÂMICA, CRIATIVA E SUSTENTÁVEL	40.800,00		40.800,00
26.782.0011.1034.0000	CONST. E RECUP. DE AÇUDES, BARRAGENS E PONTES		40.800,00		40.800,00
TOTAL		0,00	212.855,40	157.094,00	369.949,40

**MUNICÍPIO DE RIO GRANDE DO PIAUÍ**

RUA MOISÉS BALDUINO - CNPJ:06554166/0001-36

Orçamento Programa - Exercício de 2022

Anexo 06

Page 13

Lei: 64, Data: 06/12/2021

PROGRAMA DE TRABALHO

(Inc.II, § 2º, Art.2º)

02 PREFEITURA MUNICIPAL**14 FUNDO MUNICIPAL DE ASSISTÊNCIA SOCIAL**

Código	Especificação	Operação Especial	Projetos	Atividades	T o t a l
08	Assistência Social		17.550,00	770.800,00	788.350,00
08	243	Assistência à Criança e ao Adolescente		46.000,00	46.000,00
08	243	0006 PLANEJAMENTO E DESENHO URBANO		46.000,00	46.000,00
08.243.0006.2016.0000	PISO BASICO VARIÁVEL - SCFV			46.000,00	46.000,00
08	244	Assistência Comunitária	17.550,00	724.800,00	742.350,00
08	244	0006 PLANEJAMENTO E DESENHO URBANO	12.550,00	722.800,00	735.350,00
08.244.0006.1031.0000	AQUISIÇÕES DE EQUIPAMENTOS DIVERSOS		12.550,00		12.550,00
08.244.0006.2017.0000	INDICE DE GESTAO DESCENTRALIZADA DO SUAS			5.985,00	5.985,00
08.244.0006.2018.0000	PISO BASICO FIXO			29.860,00	29.860,00
08.244.0006.2019.0000	CAMPANHA DE MELHORIA HABITACIONAL			3.500,00	3.500,00
08.244.0006.2052.0000	BPC NA ESCOLA			6.120,00	6.120,00
08.244.0006.2064.0000	INDICE DE GESTAO DESCENTRALIZADA - IGDBF			47.816,00	47.816,00
08.244.0006.2077.0000	ADMINISTRAÇÃO DO FUNDO DE ASSISTENCIA SOCIAL - FMAS			533.919,00	533.919,00
08.244.0006.2093.0000	MANUTENÇÃO DO PROGRAMA CRIANÇA FELIZ			95.600,00	95.600,00
08	244	0010 AÇÃO LOCAL PARA A SAÚDE		2.000,00	2.000,00
08.244.0010.2084.0000	ENCARGOS COM TRANSPORTE DE PESSOAS CARENTES			2.000,00	2.000,00
08	244	0013 DO LOCAL PARA O GLOBAL	5.000,00		5.000,00
08.244.0013.1053.0000	AQUISIÇÃO DE VEICULO		5.000,00		5.000,00
TOTAL		0,00	17.550,00	770.800,00	788.350,00

**MUNICÍPIO DE RIO GRANDE DO PIAUÍ**

RUA MOISÉS BALDUINO - CNPJ:06554166/0001-36

Orçamento Programa - Exercício de 2022
Anexo 06
Page 14
Lei: 64, Data: 06/12/2021

PROGRAMA DE TRABALHO

(Inc.II, § 2º, Art.2º)

02 PREFEITURA MUNICIPAL**15 SECRETARIA MUNICIPAL DE AGRICULTURA**

Código	Especificação	Operação Especial	Projetos	Atividades	T o t a l
20	Agricultura		37.740,00	88.000,92	125.740,92
20	605	Abastecimento		51.892,92	51.892,92
20	605	0008	GESTÃO LOCAL PARA A SUSTENTABILIDADE	51.892,92	51.892,92
20.605.0008.2027.0000	MANUT. ENCARGOS COM A SEC. MUNIC. DE AGRICULTURA			51.892,92	51.892,92
20	607	Irrigação	37.740,00	26.316,00	64.056,00
20	607	0004	BENS NATURAIS COMUNS	19.278,00	19.278,00
20.607.0004.2028.0000	APOIO NO USO DA LAGOA DE SÃO FRANCISCO P/IRRIGAÇÃO			19.278,00	19.278,00
20	607	0008	GESTÃO LOCAL PARA A SUSTENTABILIDADE	7.038,00	44.778,00
20.607.0008.1029.0000	OBRAS DIVERSAS PARA O SETOR AGRÍCOLA		37.740,00		37.740,00
20.607.0008.2021.0000	APOIO A PRODUÇÃO VEGETAL COM IRRIGAÇÃO			7.038,00	7.038,00
20	608			9.792,00	9.792,00
20	608	0008	GESTÃO LOCAL PARA A SUSTENTABILIDADE	9.792,00	9.792,00
20.608.0008.2026.0000	APOIO PARA ORGANIZAÇÃO AGRÁRIA			9.792,00	9.792,00
TOTAL		0,00	37.740,00	88.000,92	125.740,92

**MUNICÍPIO DE RIO GRANDE DO PIAUÍ**

RUA MOISÉS BALDUINO - CNPJ:06554166/0001-36

Orçamento Programa - Exercício de 2022
Anexo 06
Page 15
Lei: 64, Data: 06/12/2021

PROGRAMA DE TRABALHO

(Inc.II, § 2º, Art.2º)

02 PREFEITURA MUNICIPAL**16 SEC. MUNIC. ESPORTE, LAZER E TURISMO**

Código	Especificação	Operação Especial	Projetos	Atividades	T o t a l
13	Cultura		10.200,00	7.038,00	17.238,00
13	391 Patrimônio Histórico, Artístico e Arqueológico		10.200,00	7.038,00	17.238,00
13	391 0006 PLANEJAMENTO E DESENHO URBANO		10.200,00		10.200,00
13.391.0006.1045.0000	RECUPERAÇÃO DO BALNEARIO DA LAGOA DE S FRANCISCO		10.200,00		10.200,00
13	391 0009 CULTURAIS POPULARES			7.038,00	7.038,00
13.391.0009.2094.0000	APOIO AO ESPORTE, LAZER E TURISMO			7.038,00	7.038,00
27	Desporto e Lazer			26.418,00	26.418,00
27	812 Desporto Comunitário			26.418,00	26.418,00
27	812 0006 PLANEJAMENTO E DESENHO URBANO			26.418,00	26.418,00
27.812.0006.2092.0000	MANUTENÇÃO DO ESPORTE, LAZER E TURISMO			26.418,00	26.418,00
TOTAL		0,00	10.200,00	33.456,00	43.656,00

**MUNICÍPIO DE RIO GRANDE DO PIAUÍ**

RUA MOISÉS BALDUINO - CNPJ:06554166/0001-36

Orçamento Programa - Exercício de 2022

Anexo 06

Page 16

Lei: 64, Data: 06/12/2021

PROGRAMA DE TRABALHO

(Inc.II, § 2º, Art.2º)

02 PREFEITURA MUNICIPAL**17 UNIDADE MISTA DE SAÚDE ANDRELINO R. SOARES**

Código	Especificação	Operação Especial	Projetos	Atividades	T o t a l
10	Saúde			517.000,00	517.000,00
10	302 Assistência Hospitalar e Ambulatorial			517.000,00	517.000,00
10	302 0010 AÇÃO LOCAL PARA A SAÚDE			517.000,00	517.000,00
10.302.0010.2072.0000	MANUTENÇÃO DA U M S ANDRELINO RIBEIRO SOARES			517.000,00	517.000,00
TOTAL		0,00	0,00	517.000,00	517.000,00

**MUNICÍPIO DE RIO GRANDE DO PIAUÍ**

RUA MOISÉS BALDUINO - CNPJ:06554166/0001-36

Orçamento Programa - Exercício de 2022
Anexo 06
Page 17
Lei: 64, Data: 06/12/2021**PROGRAMA DE TRABALHO**

(Inc.II, § 2º, Art.2º)

02 PREFEITURA MUNICIPAL**18 FUNDO DE MANUT E DES. DA EDUC. BASICA-FUNDEB**

Código	Especificação	Operação Especial	Projetos	Atividades	T o t a l
12	Educação		51.000,00	4.649.000,00	4.700.000,00
12	361 Ensino Fundamental		51.000,00	4.532.414,00	4.583.414,00
12	361 0012 EDUCAÇÃO COM QUALIDADE		51.000,00	4.532.414,00	4.583.414,00
12.361.0012.1039.0000	AQUISIÇÃO DE EQUIPAMENTOS PARA UNIDADES ESCOLARES		30.600,00		30.600,00
12.361.0012.1050.0000	CONSTRUÇÃO DE QUADRA POLIESPORTIVA		20.400,00		20.400,00
12.361.0012.2911.0000	MANUTENÇÃO E CONSERVAÇÃO DE VEICULOS			102.000,00	102.000,00
12.361.0012.2946.0000	MANUTENÇÃO DO ENSINO FUNDAMENTAL - FUNDEB 40%			1.691.600,00	1.691.600,00
12.361.0012.2947.0000	MANUTENÇÃO DO ENSINO FUNDAMENTAL - FUNDEB 60%			2.738.814,00	2.738.814,00
12	365 Educação Infantil			65.790,00	65.790,00
12	365 0012 EDUCAÇÃO COM QUALIDADE			65.790,00	65.790,00
12.365.0012.2936.0000	MANUTENÇÃO DA EDUCAÇÃO INFANTIL - FUNDEB 40%			48.348,00	48.348,00
12.365.0012.2939.0000	MANUTENÇÃO DA EDUCAÇÃO INFANTIL - FUNDEB 60%			17.442,00	17.442,00
12	366 Educação de Jovens e Adultos			50.796,00	50.796,00
12	366 0012 EDUCAÇÃO COM QUALIDADE			50.796,00	50.796,00
12.366.0012.2940.0000	ALFABETIZAÇÃO DE JOVENS E ADULTOS - FUNDEB 40%			36.312,00	36.312,00
12.366.0012.2941.0000	ALFABETIZAÇÃO DE JOVENS E ADULTOS - FUNDEB 60%			14.484,00	14.484,00
TOTAL		0,00	51.000,00	4.649.000,00	4.700.000,00

**MUNICÍPIO DE RIO GRANDE DO PIAUÍ**

RUA MOISÉS BALDUINO - CNPJ:06554166/0001-36

Orçamento Programa - Exercício de 2022

Anexo 06

Page 18

Lei: 64, Data: 06/12/2021

PROGRAMA DE TRABALHO

(Inc.II, § 2º, Art.2º)

02 PREFEITURA MUNICIPAL**19 SECRETARIA MUNICIPAL DE CULTURA**

Código	Especificação	Operação Especial	Projetos	Atividades	T o t a l
13	Cultura			129.132,00	129.132,00
13	392	Difusão Cultural		129.132,00	129.132,00
13	392	0007	CULTURA PARA A SUSTENTABILIDADE	67.932,00	67.932,00
13.392.0007.2043.0000	INCENTIVO A ATIVIDADES CULTURAIS DO MUNICÍPIO			24.072,00	24.072,00
13.392.0007.2090.0000	MANUT. DA SEC. MUNIC. CULTURA			43.860,00	43.860,00
13	392	0009	CULTURAIS POPULARES	61.200,00	61.200,00
13.392.0009.2042.0000	REALIZAÇÃO E PROM. DE EVENTOS FEST. E COMEMORAÇÕES			61.200,00	61.200,00
TOTAL		0,00	0,00	129.132,00	129.132,00

**MUNICÍPIO DE RIO GRANDE DO PIAUÍ**

RUA MOISÉS BALDUINO - CNPJ:06554166/0001-36

Orçamento Programa - Exercício de 2022

Anexo 06

Page 19

Lei: 64, Data: 06/12/2021

PROGRAMA DE TRABALHO

(Inc.II, § 2º, Art.2º)

02 PREFEITURA MUNICIPAL**20 SECRETARIA MUNICIPAL DA JUVENTUDE**

Código	Especificação	Operação Especial	Projetos	Atividades	T o t a l
14	Direitos da Cidadania			33.000,00	33.000,00
14	244 Assistência Comunitária			33.000,00	33.000,00
14	244 0005 EQUIDADE, JUSTIÇA SOCIAL E CULTURA DE PAZ			33.000,00	33.000,00
14.244.0005.2007.0000	MANUTENÇÃO DA SECRETARIA DA JUVENTUDE			33.000,00	33.000,00
TOTAL		0,00	0,00	33.000,00	33.000,00
TOTAL GERAL		295.500,00	2.102.443,54	19.022.056,46	21.420.000,00

MAURICIO MARTINS COSTA SILVA:46244379349
Assinado de forma digital por MAURICIO MARTINS COSTA SILVA:46244379349
Dados: 2021.12.07 09:28:30 -03'00'

MAURICIO MARTINS COSTA SILVA
PREFEITO MUNICIPAL
462.443.793-49

JOAO RODRIGUES DA SILVA JUNIOR:00348658370
Assinado de forma digital por JOAO RODRIGUES DA SILVA JUNIOR:00348658370
Dados: 2021.12.07 09:28:10 -03'00'

JOÃO RODRIGUES DA SILVA JÚNIOR
CONTADOR CRC - PI 011225/O-1
003.486.583-70



MUNICÍPIO DE RIO GRANDE DO PIAUÍ
RUA MOISÉS BALDUINO - CNPJ:06554166/0001-36

Orçamento Programa - Exercício de 2022

Page 3

QUADRO AUXILIAR DE DETALHAMENTO DA DESPESA

Lei: 64, Data: 06/12/2021

ORGÃO	02	PREFEITURA MUNICIPAL
UNIDADE	03	SECRETARIA DE ADMINISTRAÇÃO GERAL
SUB UNIDADE	00	SECRETARIA DE ADMINISTRAÇÃO GERAL

Aplicacao Programada	Proj/Ativ	Finalidade	Categoria	Detalhada	TotalGrupo	Total Categ.	Total Func.
		F.R. - C.A.					
MANUTENÇÃO DA ADMINISTRAÇÃO GERAL		04.122.0002.2004.0000					2.304.441,25
3	DESPESAS CORREN					2.289.441,25	
1	PESSOAL E ENCARGOS SOCIAIS				825.381,25		
	CONTRATAÇÃO POR TEMPO DETERMINADO		3.1.90.04.00	10.000,00			
	VENCIMENTOS E VANTAGENS FIXAS - PESSOAL CIVIL		3.1.90.11.00	420.000,00			
	OBRIGAÇÕES PATRONAIS		3.1.90.13.00	105.000,00			
	OUTRAS DESPESAS VARIÁVEIS - PESSOAL CIVIL		3.1.90.16.00	5.304,00			
	SENTENÇAS JUDICIAIS		3.1.90.91.00	230.077,25			
	DESPESAS DE EXERCÍCIOS ANTERIORES		3.1.90.92.00	55.000,00			
3	OUTRAS DESPESAS CORRENTES				1.464.060,00		
	CONTRIBUIÇÕES		3.3.50.41.00	20.000,00			
	DIÁRIAS - CIVIL		3.3.90.14.00	6.000,00			
	MATERIAL DE CONSUMO		3.3.90.30.00	330.000,00			
	PASSAGENS E DESPESAS COM LOCOMOÇÃO		3.3.90.33.00	3.060,00			
	SERVIÇOS DE CONSULTORIA		3.3.90.35.00	15.000,00			
	OUTROS SERVIÇOS DE TERCEIROS - PESSOA FÍSICA		3.3.90.36.00	270.000,00			
	OUTROS SERVIÇOS DE TERCEIROS - PESSOA JURÍDICA		3.3.90.39.00	785.000,00			
	SERVIÇOS DE TECNOLOGIA DA INFORMAÇÃO E COMUNICAÇÃO		3.3.90.40.00	15.000,00			
	DESPESAS DE EXERCÍCIOS ANTERIORES		3.3.90.92.00	15.000,00			
	INDENIZAÇÕES E RESTITUIÇÕES		3.3.90.93.00	5.000,00			
4	DESPESAS DE CAPIT					15.000,00	
4	INVESTIMENTOS				15.000,00		
	OBRAS E INSTALAÇÕES		4.4.90.51.00	10.000,00			
	EQUIPAMENTOS E MATERIAL PERMANENTE		4.4.90.52.00	5.000,00			
ENCARGOS COM TELEMAR, CEPISA, AGESPISA E OUTROS		04.122.0002.2005.0000					210.000,00
3	DESPESAS CORREN					210.000,00	
3	OUTRAS DESPESAS CORRENTES				210.000,00		
	OUTROS SERVIÇOS DE TERCEIROS - PESSOA JURÍDICA		3.3.90.39.00	210.000,00			
ELABORAÇÃO E EXEC. DO PLANO DE CARREIRA DOS PROF. DA ADM GERAL		04.122.0002.2008.0000					13.000,00
3	DESPESAS CORREN					13.000,00	
1	PESSOAL E ENCARGOS SOCIAIS				13.000,00		
	VENCIMENTOS E VANTAGENS FIXAS - PESSOAL CIVIL		3.1.90.11.00	10.000,00			
	OBRIGAÇÕES PATRONAIS		3.1.90.13.00	3.000,00			
INDENIZAÇÃO ADM C/PRECATÓRIOS E SENTENÇAS JUDICIAIS		04.122.0005.2014.0000					53.000,00
3	DESPESAS CORREN					53.000,00	
3	OUTRAS DESPESAS CORRENTES				53.000,00		
	SENTENÇAS JUDICIAIS		3.3.90.91.00	50.000,00			
	INDENIZAÇÕES E RESTITUIÇÕES		3.3.90.93.00	3.000,00			
AQUISIÇÃO DE EQUIPAMENTOS E MATERIAIS PERMANENTES		04.122.0006.1022.0000					67.320,00
4	DESPESAS DE CAPIT					67.320,00	



MUNICÍPIO DE RIO GRANDE DO PIAUÍ
RUA MOISÉS BALDUINO - CNPJ:06554166/0001-36

Orçamento Programa - Exercício de 2022

Page 4

QUADRO AUXILIAR DE DETALHAMENTO DA DESPESA

Lei: 64, Data: 06/12/2021

ORGÃO	02	PREFEITURA MUNICIPAL						
UNIDADE	03	SECRETARIA DE ADMINISTRAÇÃO GERAL						
SUB UNIDADE	00	SECRETARIA DE ADMINISTRAÇÃO GERAL						

Aplicacao Programada	Proj/Ativ	Finalidade	Categoria	Detalhada	TotalGrupo	Total Categ.	Total Func.
		F.R. - C.A.					
AQUISIÇÃO DE EQUIPAMENTOS E MATERIAIS PERMANENTES	04.122.0006.1022.0000						67.320,00
4 DESPESAS DE CAPIT						67.320,00	
4 INVESTIMENTOS					67.320,00		
EQUIPAMENTOS E MATERIAL PERMANENTE			4.4.90.52.00	3.060,00			
EQUIPAMENTOS E MATERIAL PERMANENTE			4.4.90.52.00	51.000,00			
EQUIPAMENTOS E MATERIAL PERMANENTE			4.4.90.52.00	13.260,00			
AQUISIÇÃO DE MATERIAL PERMANENTE	04.122.0006.1027.0000						27.744,00
4 DESPESAS DE CAPIT						27.744,00	
4 INVESTIMENTOS					27.744,00		
EQUIPAMENTOS E MATERIAL PERMANENTE			4.4.90.52.00	4.284,00			
EQUIPAMENTOS E MATERIAL PERMANENTE			4.4.90.52.00	17.340,00			
EQUIPAMENTOS E MATERIAL PERMANENTE			4.4.90.52.00	6.120,00			
AQUISIÇÃO E/OU INDENIZAÇÕES DE IMÓVEIS	04.122.0006.1028.0000						15.676,05
3 DESPESAS CORREN						3.060,00	
3 OUTRAS DESPESAS CORRENTES					3.060,00		
INDENIZAÇÕES E RESTITUIÇÕES			3.3.90.93.00	3.060,00			
4 DESPESAS DE CAPIT						12.616,05	
4 INVESTIMENTOS					12.616,05		
AQUISIÇÃO DE IMÓVEIS			4.4.90.61.00	12.616,05			
CRIAÇÃO E MANUTENÇÃO DO SETOR DE INFORMATICA	04.122.0006.2006.0000						3.500,00
3 DESPESAS CORREN						3.500,00	
3 OUTRAS DESPESAS CORRENTES					3.500,00		
MATERIAL DE CONSUMO			3.3.90.30.00	1.000,00			
OUTROS SERVIÇOS DE TERCEIROS - PESSOA JURÍDICA			3.3.90.39.00	2.000,00			
DESPESAS DE EXERCÍCIOS ANTERIORES			3.3.90.92.00	500,00			
MANUTENÇÃO COM DELEGACIA DE POLICIA	04.181.0005.2013.0000						1.346,40
3 DESPESAS CORREN						1.346,40	
3 OUTRAS DESPESAS CORRENTES					1.346,40		
DIÁRIAS - MILITAR			3.3.90.15.00	1.346,40			
MANUTENÇÃO DOS SERV.DE TRANSMISSÃO DO SINAL DE TV	04.722.0006.2015.0000						10.200,00
3 DESPESAS CORREN						10.200,00	
3 OUTRAS DESPESAS CORRENTES					10.200,00		
OUTROS SERVIÇOS DE TERCEIROS - PESSOA JURÍDICA			3.3.90.39.00	10.200,00			
ENCARGOS E SERVIÇOS DA DÍVIDA	28.843.0006.0001.0000						270.000,00
3 DESPESAS CORREN						10.000,00	
2 JUROS E ENCARGOS DA DÍVIDA					5.000,00		
OUTROS ENCARGOS SOBRE A DÍVIDA POR CONTRATO			3.2.90.22.00	5.000,00			
3 OUTRAS DESPESAS CORRENTES					5.000,00		
OUTROS SERVIÇOS DE TERCEIROS - PESSOA JURÍDICA			3.3.90.39.00	5.000,00			
4 DESPESAS DE CAPIT						260.000,00	

MUNICIPIO DE RIO GRANDE DO PIAUI
RUA MOISÉS BALDUINO - CNPJ:06554166/0001-36



MUNICÍPIO DE RIO GRANDE DO PIAUÍ
RUA MOISÉS BALDUINO - CNPJ:06554166/0001-36

Orçamento Programa - Exercício de 2022

Page 8

QUADRO AUXILIAR DE DETALHAMENTO DA DESPESA

Lei: 64, Data: 06/12/2021

ORGÃO	02	PREFEITURA MUNICIPAL
UNIDADE	06	SECRETARIA MUN. DO MEIO AMB. E REC.HIDRICOS
SUB UNIDADE	00	SECRETARIA MUNICIPAL DO MEIO AMB. E REC.HIDRICOS

Aplicacao Programada	Proj/Ativ	Finalidade	Categoria	Detalhada	TotalGrupo	Total Categ.	Total Func.
F.R. - C.A.							
CONSTRUÇÃO E EQUIPAMENTO DO PARQUE AMBIENTAL	18.542.0004.1037.0000						10.710,00
4 DESPESAS DE CAPIT						10.710,00	
4 INVESTIMENTOS					10.710,00		
OBRAS E INSTALAÇÕES			4.4.90.51.00	10.710,00			
MANUTENÇÃO DE PARQUE AMBIENTAL	18.542.0004.2031.0000						3.570,00
3 DESPESAS CORREN						3.570,00	
3 OUTRAS DESPESAS CORRENTES					3.570,00		
MATERIAL DE CONSUMO			3.3.90.30.00	1.530,00			
OUTROS SERVIÇOS DE TERCEIROS - PESSOA FÍSICA			3.3.90.36.00	2.040,00			
MANUTENÇÃO DE AREA DE PRESERVAÇÃO AMBIENTAL	18.543.0004.2032.0000						13.525,20
3 DESPESAS CORREN						13.525,20	
1 PESSOAL E ENCARGOS SOCIAIS					10.465,20		
CONTRATAÇÃO POR TEMPO DETERMINADO			3.1.90.04.00	4.039,20			
VENCIMENTOS E VANTAGENS FIXAS - PESSOAL CIVIL			3.1.90.11.00	6.426,00			
3 OUTRAS DESPESAS CORRENTES					3.060,00		
OUTROS SERVIÇOS DE TERCEIROS - PESSOA FÍSICA			3.3.90.36.00	1.530,00			
OUTROS SERVIÇOS DE TERCEIROS - PESSOA JURÍDICA			3.3.90.39.00	1.530,00			
AQUISIÇÃO DE MATERIAL PERMANENTE	18.544.0004.1005.0000						51.000,00
4 DESPESAS DE CAPIT						51.000,00	
4 INVESTIMENTOS					51.000,00		
EQUIPAMENTOS E MATERIAL PERMANENTE			4.4.90.52.00	35.700,00			
EQUIPAMENTOS E MATERIAL PERMANENTE			4.4.90.52.00	15.300,00			
MANUTENÇÃO DOS SERVIÇOS ADM DA SECRETARIA	18.544.0004.2030.0000						27.500,00
3 DESPESAS CORREN						27.500,00	
1 PESSOAL E ENCARGOS SOCIAIS					22.000,00		
CONTRATAÇÃO POR TEMPO DETERMINADO			3.1.90.04.00	4.000,00			
VENCIMENTOS E VANTAGENS FIXAS - PESSOAL CIVIL			3.1.90.11.00	18.000,00			
3 OUTRAS DESPESAS CORRENTES					5.500,00		
DIÁRIAS - CIVIL			3.3.90.14.00	2.000,00			
MATERIAL DE CONSUMO			3.3.90.30.00	2.000,00			
OUTROS SERVIÇOS DE TERCEIROS - PESSOA FÍSICA			3.3.90.36.00	1.500,00			
TOTAL							106.305,20



MUNICÍPIO DE RIO GRANDE DO PIAUÍ
RUA MOISÉS BALDUINO - CNPJ:06554166/0001-36

Orçamento Programa - Exercício de 2022

Page 9

QUADRO AUXILIAR DE DETALHAMENTO DA DESPESA

Lei: 64, Data: 06/12/2021

ORGÃO	02	PREFEITURA MUNICIPAL						
UNIDADE	07	SECRETARIA MUNICIPAL DE EDUCAÇÃO						
SUB UNIDADE	00	SECRETARIA MUNICIPAL DE EDUCAÇÃO						
Aplicacao Programada		Proj/Ativ	Finalidade	Categoria	Detalhada	TotalGrupo	Total Categ.	Total Func.
			F.R. - C.A.					
CONSTRUÇÃO E RECUPERAÇÃO DE UNIDADE ESCOLAR		12.361.0012.1007.0000						70.005,84
4	DESPESAS DE CAPIT						70.005,84	
4	INVESTIMENTOS					70.005,84		
	OBRAS E INSTALAÇÕES			4.4.90.51.00	30.600,00			
	OBRAS E INSTALAÇÕES			4.4.90.51.00	39.405,84			
AQUISIÇÃO DE EQUIPAMENTOS PARA UNIDADES ESCOLARES		12.361.0012.1008.0000						84.722,44
4	DESPESAS DE CAPIT						84.722,44	
4	INVESTIMENTOS					84.722,44		
	EQUIPAMENTOS E MATERIAL PERMANENTE			4.4.90.52.00	36.720,00			
	EQUIPAMENTOS E MATERIAL PERMANENTE			4.4.90.52.00	48.002,44			
AQUISIÇÃO DE VEICULOS PARA EDUCAÇÃO		12.361.0012.1012.0000						20.298,00
4	DESPESAS DE CAPIT						20.298,00	
4	INVESTIMENTOS					20.298,00		
	EQUIPAMENTOS E MATERIAL PERMANENTE			4.4.90.52.00	20.298,00			
AQUISIÇÃO E/OU INDENIZAÇÃO DE IMOVEIS		12.361.0012.1013.0000						10.100,00
4	DESPESAS DE CAPIT						10.100,00	
4	INVESTIMENTOS					10.100,00		
	AQUISIÇÃO DE IMÓVEIS			4.4.90.61.00	10.100,00			
CONSTRUÇÃO QUADRAS ESCOLARES		12.361.0012.1054.0000						70.600,00
4	DESPESAS DE CAPIT						70.600,00	
4	INVESTIMENTOS					70.600,00		
	OBRAS E INSTALAÇÕES			4.4.90.51.00	30.600,00			
	OBRAS E INSTALAÇÕES			4.4.90.51.00	40.000,00			
ELABORAÇÃO E EXEC. DO PLANO DE CARREIRA DOS PROF. DA EDUCAÇÃO		12.361.0012.2009.0000						36.000,00
3	DESPESAS CORREN						36.000,00	
1	PESSOAL E ENCARGOS SOCIAIS					36.000,00		
	VENCIMENTOS E VANTAGENS FIXAS - PESSOAL CIVIL			3.1.90.11.00	30.000,00			
	OBRIGAÇÕES PATRONAIS			3.1.90.13.00	6.000,00			
MANUTENÇÃO E CONSERVAÇÃO DE VEICULOS		12.361.0012.2011.0000						125.000,00
3	DESPESAS CORREN						125.000,00	
3	OUTRAS DESPESAS CORRENTES					125.000,00		
	MATERIAL DE CONSUMO			3.3.90.30.00	100.000,00			
	OUTROS SERVIÇOS DE TERCEIROS - PESSOA FÍSICA			3.3.90.36.00	25.000,00			
ADMINISTRAÇÃO DO ENSINO FUNDAMENTAL		12.361.0012.2033.0000						913.459,72
3	DESPESAS CORREN						913.459,72	



MUNICÍPIO DE RIO GRANDE DO PIAUÍ
RUA MOISÉS BALDUINO - CNPJ:06554166/0001-36

Orçamento Programa - Exercício de 2022

Page 10

QUADRO AUXILIAR DE DETALHAMENTO DA DESPESA

Lei: 64, Data: 06/12/2021

ORGÃO	02	PREFEITURA MUNICIPAL
UNIDADE	07	SECRETARIA MUNICIPAL DE EDUCAÇÃO
SUB UNIDADE	00	SECRETARIA MUNICIPAL DE EDUCAÇÃO

Aplicacao Programada	Proj/Ativ	Finalidade	Categoria	Detalhada	TotalGrupo	Total Categ.	Total Func.
		F.R. - C.A.					
ADMINISTRAÇÃO DO ENSINO FUNDAMENTAL		12.361.0012.2033.0000				913.459,72	
3	DESPESAS CORREN					913.459,72	
1	PESSOAL E ENCARGOS SOCIAIS				469.790,00		
	CONTRATAÇÃO POR TEMPO DETERMINADO		3.1.90.04.00	12.240,00			
	VENCIMENTOS E VANTAGENS FIXAS - PESSOAL CIVIL		3.1.90.11.00	305.000,00			
	OBRIGAÇÕES PATRONAIS		3.1.90.13.00	150.000,00			
	OUTRAS DESPESAS VARIÁVEIS - PESSOAL CIVIL		3.1.90.16.00	2.040,00			
	SENTENÇAS JUDICIAIS		3.1.90.91.00	510,00			
3	OUTRAS DESPESAS CORRENTES				443.669,72		
	DIÁRIAS - CIVIL		3.3.90.14.00	10.000,00			
	MATERIAL DE CONSUMO		3.3.90.30.00	120.000,00			
	MATERIAL DE CONSUMO		3.3.90.30.00	10.200,00			
	OUTROS SERVIÇOS DE TERCEIROS - PESSOA FÍSICA		3.3.90.36.00	100.000,00			
	OUTROS SERVIÇOS DE TERCEIROS - PESSOA FÍSICA		3.3.90.36.00	45.800,00			
	OUTROS SERVIÇOS DE TERCEIROS - PESSOA JURÍDICA		3.3.90.39.00	80.000,00			
	OUTROS SERVIÇOS DE TERCEIROS - PESSOA JURÍDICA		3.3.90.39.00	28.560,00			
	OUTROS SERVIÇOS DE TERCEIROS - PESSOA JURÍDICA		3.3.90.39.00	12.793,72			
	SERVIÇOS DE TECNOLOGIA DA INFORMAÇÃO E COMUNICAÇÃO		3.3.90.40.00	10.000,00			
	SENTENÇAS JUDICIAIS		3.3.90.91.00	15.300,00			
	DESPESAS DE EXERCÍCIOS ANTERIORES		3.3.90.92.00	11.016,00			
MANUTENÇÃO COM MERENDA ESCOLAR		12.361.0012.2034.0000				229.449,21	
3	DESPESAS CORREN					229.449,21	
3	OUTRAS DESPESAS CORRENTES				229.449,21		
	MATERIAL DE CONSUMO		3.3.90.30.00	98.649,21			
	MATERIAL DE CONSUMO		3.3.90.30.00	130.800,00			
BRASIL ALFABETIZADO - BRALF		12.361.0012.2035.0000				51.030,23	
3	DESPESAS CORREN					51.030,23	
1	PESSOAL E ENCARGOS SOCIAIS				21.534,85		
	CONTRATAÇÃO POR TEMPO DETERMINADO		3.1.90.04.00	2.550,00			
	VENCIMENTOS E VANTAGENS FIXAS - PESSOAL CIVIL		3.1.90.11.00	18.984,85			
3	OUTRAS DESPESAS CORRENTES				29.495,38		
	MATERIAL DE CONSUMO		3.3.90.30.00	13.216,18			
	OUTROS SERVIÇOS DE TERCEIROS - PESSOA FÍSICA		3.3.90.36.00	13.729,20			
	OUTROS SERVIÇOS DE TERCEIROS - PESSOA JURÍDICA		3.3.90.39.00	2.550,00			
ENCARG. COM MAT. E RESID. P/EDUCAÇÃO E TRANSPORTE ESCOLAR		12.361.0012.2037.0000				70.400,00	
3	DESPESAS CORREN					70.400,00	
3	OUTRAS DESPESAS CORRENTES				70.400,00		
	MATERIAL DE CONSUMO		3.3.90.30.00	15.300,00			
	OUTROS SERVIÇOS DE TERCEIROS - PESSOA FÍSICA		3.3.90.36.00	12.728,00			
	OUTROS SERVIÇOS DE TERCEIROS - PESSOA JURÍDICA		3.3.90.39.00	42.372,00			
FORNECIMENTO DE BOLSAS DE ESTUDO		12.361.0012.2038.0000				8.058,00	
3	DESPESAS CORREN					8.058,00	
3	OUTRAS DESPESAS CORRENTES				8.058,00		
	AUXÍLIO FINANCEIRO A ESTUDANTES		3.3.90.18.00	2.652,00			
	AUXÍLIO-FARDAMENTO		3.3.90.19.00	5.406,00			



MUNICÍPIO DE RIO GRANDE DO PIAUÍ
RUA MOISÉS BALDUINO - CNPJ:06554166/0001-36

Orçamento Programa - Exercício de 2022

Page 11

QUADRO AUXILIAR DE DETALHAMENTO DA DESPESA

Lei: 64, Data: 06/12/2021

ORGÃO	02	PREFEITURA MUNICIPAL
UNIDADE	07	SECRETARIA MUNICIPAL DE EDUCAÇÃO
SUB UNIDADE	00	SECRETARIA MUNICIPAL DE EDUCAÇÃO

Aplicacao Programada	Proj/Ativ	Finalidade	Categoria	Detalhada	TotalGrupo	Total Categ.	Total Func.
		F.R. - C.A.					
FORNECIMENTO DE BOLSAS DE ESTUDO	12.361.0012.2038.0000						8.058,00
SALARIO EDUCAÇÃO	12.361.0012.2041.0000						156.200,00
3 DESPESAS CORREN						130.200,00	
3 OUTRAS DESPESAS CORRENTES					130.200,00		
MATERIAL DE CONSUMO			3.3.90.30.00	82.000,00			
OUTROS SERVIÇOS DE TERCEIROS - PESSOA FÍSICA			3.3.90.36.00	25.000,00			
OUTROS SERVIÇOS DE TERCEIROS - PESSOA JURÍDICA			3.3.90.39.00	23.200,00			
4 DESPESAS DE CAPIT						26.000,00	
4 INVESTIMENTOS					26.000,00		
EQUIPAMENTOS E MATERIAL PERMANENTE			4.4.90.52.00	26.000,00			
MANUTENÇÃO DO PROGRAMA PDDE	12.361.0012.2083.0000						20.500,00
3 DESPESAS CORREN						20.500,00	
3 OUTRAS DESPESAS CORRENTES					20.500,00		
MATERIAL DE CONSUMO			3.3.90.30.00	9.500,00			
OUTROS SERVIÇOS DE TERCEIROS - PESSOA FÍSICA			3.3.90.36.00	11.000,00			
CONSTRUÇÃO E RECUPERAÇÃO DE CRECHES	12.365.0012.1010.0000						15.200,00
4 DESPESAS DE CAPIT						15.200,00	
4 INVESTIMENTOS					15.200,00		
OBRAS E INSTALAÇÕES			4.4.90.51.00	15.200,00			
AQUISIÇÃO DE MATERIAL PERMANENTE	12.365.0012.1011.0000						19.074,00
4 DESPESAS DE CAPIT						19.074,00	
4 INVESTIMENTOS					19.074,00		
EQUIPAMENTOS E MATERIAL PERMANENTE			4.4.90.52.00	3.774,00			
EQUIPAMENTOS E MATERIAL PERMANENTE			4.4.90.52.00	15.300,00			
MANUTENÇÃO DE CRECHE DO MUNICÍPIO	12.365.0012.2036.0000						30.600,00
3 DESPESAS CORREN						30.600,00	
1 PESSOAL E ENCARGOS SOCIAIS					30.600,00		
CONTRATAÇÃO POR TEMPO DETERMINADO			3.1.90.04.00	10.200,00			
VENCIMENTOS E VANTAGENS FIXAS - PESSOAL CIVIL			3.1.90.11.00	20.400,00			
MANUTENÇÃO DO PRE-ESCOLAR	12.365.0012.2039.0000						19.961,40
3 DESPESAS CORREN						19.961,40	
1 PESSOAL E ENCARGOS SOCIAIS					11.526,00		
VENCIMENTOS E VANTAGENS FIXAS - PESSOAL CIVIL			3.1.90.11.00	11.526,00			
3 OUTRAS DESPESAS CORRENTES					8.435,40		
MATERIAL DE CONSUMO			3.3.90.30.00	8.435,40			
ERRAD. ALFABETIZAÇÃO DE JOVENS E ADULTOS - EJA	12.366.0012.2040.0000						2.244,00
3 DESPESAS CORREN						2.244,00	
1 PESSOAL E ENCARGOS SOCIAIS					2.244,00		
OBRIGAÇÕES PATRONAIS			3.1.90.13.00	2.244,00			



Page 12

Lei: 64, Data: 06/12/2021

TOTAL	2.075.531,64
-------	--------------



MUNICÍPIO DE RIO GRANDE DO PIAUÍ
RUA MOISÉS BALDUINO - CNPJ:06554166/0001-36

Orçamento Programa - Exercício de 2022

Page 13

QUADRO AUXILIAR DE DETALHAMENTO DA DESPESA

Lei: 64, Data: 06/12/2021

ORGÃO	02	PREFEITURA MUNICIPAL
UNIDADE	09	DEPARTAMENTO DE OBRAS E URBANISMO
SUB UNIDADE	00	DEPARTAMENTO DE OBRAS E URBANISMO

Aplicacao Programada	Proj/Ativ	Finalidade	Categoria	Detalhada	TotalGrupo	Total Categ.	Total Func.
F.R. - C.A.							
CONSTRUÇÃO DE CALÇAMENTO	15.451.0006.1040.0000						132.400,00
3 DESPESAS CORREN						10.000,00	
3 OUTRAS DESPESAS CORRENTES					10.000,00		
OUTROS SERVIÇOS DE TERCEIROS - PESSOA JURÍDICA			3.3.90.39.00	10.000,00			
4 DESPESAS DE CAPIT						122.400,00	
4 INVESTIMENTOS					122.400,00		
OBRAS E INSTALAÇÕES			4.4.90.51.00	102.000,00			
OBRAS E INSTALAÇÕES			4.4.90.51.00	20.400,00			
MANUTENÇÃO DE CALÇAMENTO	15.451.0006.2054.0000						126.684,00
3 DESPESAS CORREN						126.684,00	
3 OUTRAS DESPESAS CORRENTES					126.684,00		
MATERIAL DE CONSUMO			3.3.90.30.00	4.284,00			
OUTROS SERVIÇOS DE TERCEIROS - PESSOA FÍSICA			3.3.90.36.00	10.200,00			
OUTROS SERVIÇOS DE TERCEIROS - PESSOA JURÍDICA			3.3.90.39.00	112.200,00			
CONSTRUÇÃO E PERFUR. DE POÇO TUBULAR E CHAFARIZES	15.452.0006.1006.0000						66.871,20
4 DESPESAS DE CAPIT						66.871,20	
4 INVESTIMENTOS					66.871,20		
OBRAS E INSTALAÇÕES			4.4.90.51.00	5.100,00			
OBRAS E INSTALAÇÕES			4.4.90.51.00	51.000,00			
OBRAS E INSTALAÇÕES			4.4.90.51.00	10.771,20			
AQUIS. DE MOTORES E BOMBAS PARA CHAFARIZES	15.452.0006.1017.0000						26.400,66
4 DESPESAS DE CAPIT						26.400,66	
4 INVESTIMENTOS					26.400,66		
EQUIPAMENTOS E MATERIAL PERMANENTE			4.4.90.52.00	2.040,00			
EQUIPAMENTOS E MATERIAL PERMANENTE			4.4.90.52.00	15.300,00			
EQUIPAMENTOS E MATERIAL PERMANENTE			4.4.90.52.00	9.060,66			
CONSTRUÇÃO DE VIAS E CICLOVIAS	15.452.0006.1030.0000						37.644,00
4 DESPESAS DE CAPIT						37.644,00	
4 INVESTIMENTOS					37.644,00		
OBRAS E INSTALAÇÕES			4.4.90.51.00	15.300,00			
OBRAS E INSTALAÇÕES			4.4.90.51.00	7.344,00			
OBRAS E INSTALAÇÕES			4.4.90.51.00	15.000,00			
AQUISIÇÃO DE EQUIPAMENTOS	15.452.0006.1032.0000						21.624,00
4 DESPESAS DE CAPIT						21.624,00	
4 INVESTIMENTOS					21.624,00		
EQUIPAMENTOS E MATERIAL PERMANENTE			4.4.90.52.00	7.140,00			
EQUIPAMENTOS E MATERIAL PERMANENTE			4.4.90.52.00	14.484,00			
MANUTENÇÃO E ENCARGOS DOS SERVIÇOS URBANOS	15.452.0006.2055.0000						288.550,00
3 DESPESAS CORREN						288.550,00	
1 PESSOAL E ENCARGOS SOCIAIS					80.000,00		
VENCIMENTOS E VANTAGENS FIXAS - PESSOAL CIVIL			3.1.90.11.00	80.000,00			



MUNICÍPIO DE RIO GRANDE DO PIAUÍ
RUA MOISÉS BALDUINO - CNPJ:06554166/0001-36

Orçamento Programa - Exercício de 2022

Page 14

QUADRO AUXILIAR DE DETALHAMENTO DA DESPESA

Lei: 64, Data: 06/12/2021

ORGÃO	02	PREFEITURA MUNICIPAL
UNIDADE	09	DEPARTAMENTO DE OBRAS E URBANISMO
SUB UNIDADE	00	DEPARTAMENTO DE OBRAS E URBANISMO

Aplicacao Programada	Proj/Ativ	Finalidade	Categoria	Detalhada	TotalGrupo	Total Categ.	Total Func.
F.R. - C.A.							
MANUTENÇÃO E ENCARGOS DOS SERVIÇOS URBANOS	15.452.0006.2055.0000						288.550,00
3 DESPESAS CORREN						288.550,00	
3 OUTRAS DESPESAS CORRENTES					208.550,00		
DIÁRIAS - CIVIL			3.3.90.14.00	5.000,00			
MATERIAL DE CONSUMO			3.3.90.30.00	20.000,00			
OUTROS SERVIÇOS DE TERCEIROS - PESSOA FÍSICA			3.3.90.36.00	53.550,00			
OUTROS SERVIÇOS DE TERCEIROS - PESSOA JURÍDICA			3.3.90.39.00	130.000,00			
MANUTENÇÃO E SERVIÇOS COM LIMPEZA PÚBLICA	15.452.0006.2056.0000						316.200,00
3 DESPESAS CORREN						316.200,00	
3 OUTRAS DESPESAS CORRENTES					316.200,00		
OUTROS SERVIÇOS DE TERCEIROS - PESSOA FÍSICA			3.3.90.36.00	10.200,00			
OUTROS SERVIÇOS DE TERCEIROS - PESSOA JURÍDICA			3.3.90.39.00	306.000,00			
MANUTENÇÃO DE PRAÇAS E OUTROS LOG. PUBLICOS	15.452.0006.2057.0000						5.100,00
3 DESPESAS CORREN						5.100,00	
3 OUTRAS DESPESAS CORRENTES					5.100,00		
OUTROS SERVIÇOS DE TERCEIROS - PESSOA FÍSICA			3.3.90.36.00	5.100,00			
MANUTENÇÃO DE POÇOS E CHAFARIZES PUBLICOS	15.452.0006.2060.0000						150.450,00
3 DESPESAS CORREN						150.450,00	
1 PESSOAL E ENCARGOS SOCIAIS					1.530,00		
CONTRATAÇÃO POR TEMPO DETERMINADO			3.1.90.04.00	1.530,00			
3 OUTRAS DESPESAS CORRENTES					148.920,00		
MATERIAL DE CONSUMO			3.3.90.30.00	10.200,00			
OUTROS SERVIÇOS DE TERCEIROS - PESSOA FÍSICA			3.3.90.36.00	10.200,00			
OUTROS SERVIÇOS DE TERCEIROS - PESSOA JURÍDICA			3.3.90.39.00	127.500,00			
DESPESAS DE EXERCÍCIOS ANTERIORES			3.3.90.92.00	1.020,00			
MANUTENÇÃO DO MERCADO FEIRAS E MATADOURO PUBLICO	15.452.0006.2082.0000						9.180,00
3 DESPESAS CORREN						9.180,00	
3 OUTRAS DESPESAS CORRENTES					9.180,00		
OUTROS SERVIÇOS DE TERCEIROS - PESSOA FÍSICA			3.3.90.36.00	6.630,00			
OUTROS SERVIÇOS DE TERCEIROS - PESSOA JURÍDICA			3.3.90.39.00	2.550,00			
CONSTRUÇÃO E REC DE PAVIMENTAÇÃO ASFALTICA	15.541.0006.1033.0000						75.800,00
4 DESPESAS DE CAPIT						75.800,00	
4 INVESTIMENTOS					75.800,00		
OBRAS E INSTALAÇÕES			4.4.90.51.00	40.800,00			
OBRAS E INSTALAÇÕES			4.4.90.51.00	35.000,00			
AQUISIÇÃO DE EQUIPAMENTOS	15.751.0006.1032.0000						50.000,00
4 DESPESAS DE CAPIT						50.000,00	
4 INVESTIMENTOS					50.000,00		
EQUIPAMENTOS E MATERIAL PERMANENTE			4.4.90.52.00	50.000,00			



QUADRO AUXILIAR DE DETALHAMENTO DA DESPESA

Lei: 64, Data: 06/12/2021

ORGÃO	02	PREFEITURA MUNICIPAL
UNIDADE	09	DEPARTAMENTO DE OBRAS E URBANISMO
SUB UNIDADE	00	DEPARTAMENTO DE OBRAS E URBANISMO

Aplicacao Programada	Proj/Ativ	Finalidade	Categoria	Detalhada	TotalGrupo	Total Categ.	Total Func.
		F.R. - C.A.					

MANUTENÇÃO DA ILUMINAÇÃO PUBLICA	15.751.0006.2058.0000						261.400,00
3 DESPESAS CORREN						261.400,00	
3 OUTRAS DESPESAS CORRENTES					261.400,00		
MATERIAL DE CONSUMO			3.3.90.30.00	15.300,00			
OUTROS SERVIÇOS DE TERCEIROS - PESSOA FÍSICA			3.3.90.36.00	20.400,00			
OUTROS SERVIÇOS DE TERCEIROS - PESSOA FÍSICA			3.3.90.36.00	10.200,00			
OUTROS SERVIÇOS DE TERCEIROS - PESSOA JURÍDICA			3.3.90.39.00	35.700,00			
OUTROS SERVIÇOS DE TERCEIROS - PESSOA JURÍDICA			3.3.90.39.00	179.800,00			

AMPLIAÇÃO DA REDE DE DIST. DE ENERGIA	15.751.0013.1016.0000						56.100,00
ELETRICA							
4 DESPESAS DE CAPIT						56.100,00	
4 INVESTIMENTOS					56.100,00		
OBRAS E INSTALAÇÕES			4.4.90.51.00	5.100,00			
OBRAS E INSTALAÇÕES			4.4.90.51.00	35.700,00			
OBRAS E INSTALAÇÕES			4.4.90.51.00	15.300,00			

TOTAL							1.624.403,86
-------	--	--	--	--	--	--	--------------



MUNICIPIO DE RIO GRANDE DO PIAUI
RUA MOISÉS BALDUINO - CNPJ:06554166/0001-36

Orçamento Programa - Exercício de 2022

Page 16

QUADRO AUXILIAR DE DETALHAMENTO DA DESPESA

Lei: 64, Data: 06/12/2021

ORGÃO	02	PREFEITURA MUNICIPAL
UNIDADE	10	SECRETARIA DE SAUDE E SANEAMENTO
SUB UNIDADE	00	SECRETARIA DE SAUDE E SANEAMENTO

Aplicacao Programada	Proj/Ativ	Finalidade	Categoria	Detalhada	TotalGrupo	Total Categ.	Total Func.
F.R. - C.A.							
ADM DA SEC. MUNIC. E SANEAMENTO	04.122.0010.2061.0000						62.862,60
3 DESPESAS CORREN						62.862,60	
1 PESSOAL E ENCARGOS SOCIAIS					4.284,00		
VENCIMENTOS E VANTAGENS FIXAS - PESSOAL CIVIL			3.1.90.11.00	4.284,00			
3 OUTRAS DESPESAS CORRENTES					58.578,60		
DIÁRIAS - CIVIL			3.3.90.14.00	1.530,00			
MATERIAL DE CONSUMO			3.3.90.30.00	438,60			
OUTROS SERVIÇOS DE TERCEIROS - PESSOA JURÍDICA			3.3.90.39.00	48.960,00			
CONTRIBUIÇÕES			3.3.90.41.00	7.650,00			
PROGRAMA DE MELHORIA SANITARIA	17.304.0006.2068.0000						4.182,00
3 DESPESAS CORREN						4.182,00	
1 PESSOAL E ENCARGOS SOCIAIS					4.182,00		
CONTRATAÇÃO POR TEMPO DETERMINADO			3.1.90.04.00	4.182,00			
CONSTR. E RESTAURAÇÃO DE UNIDADES SANITARIAS	17.512.0006.1018.0000						91.800,00
4 DESPESAS DE CAPIT						91.800,00	
4 INVESTIMENTOS					91.800,00		
OBRAS E INSTALAÇÕES			4.4.90.51.00	76.500,00			
OBRAS E INSTALAÇÕES			4.4.90.51.00	15.300,00			
MANUTENÇÃO DA REDE DE ABASTEC. D ÁGUA	17.512.0006.2062.0000						51.000,00
3 DESPESAS CORREN						51.000,00	
3 OUTRAS DESPESAS CORRENTES					51.000,00		
MATERIAL DE CONSUMO			3.3.90.30.00	20.400,00			
SERVIÇOS DE CONSULTORIA			3.3.90.35.00	20.400,00			
DESPESAS DE EXERCÍCIOS ANTERIORES			3.3.90.92.00	10.200,00			
CONSTRUÇÃO E RESTAURAÇÃO DO ATERRO SANITARIO	17.512.0008.1019.0000						10.200,00
4 DESPESAS DE CAPIT						10.200,00	
4 INVESTIMENTOS					10.200,00		
OBRAS E INSTALAÇÕES			4.4.90.51.00	10.200,00			
CONST. E REST. DE GALERIAS E CANAIS DE DRENAGENS	17.512.0008.1020.0000						4.284,00
4 DESPESAS DE CAPIT						4.284,00	
4 INVESTIMENTOS					4.284,00		
OBRAS E INSTALAÇÕES			4.4.90.51.00	4.284,00			
CONSTR. AMPL. REDE DE ABASTEC. D'AGUA	17.605.0006.1044.0000						45.900,00
4 DESPESAS DE CAPIT						45.900,00	
4 INVESTIMENTOS					45.900,00		
OBRAS E INSTALAÇÕES			4.4.90.51.00	45.900,00			
CONST. POÇOS TUBUL., RESERVAT.E CHAFARIZES P/ABASTECIMENTO	17.605.0010.1014.0000						20.400,00
4 DESPESAS DE CAPIT						20.400,00	



MUNICIPIO DE RIO GRANDE DO PIAUI
RUA MOISÉS BALDUINO - CNPJ:06554166/0001-36

Orçamento Programa - Exercício de 2022

Page 18

QUADRO AUXILIAR DE DETALHAMENTO DA DESPESA

Lei: 64, Data: 06/12/2021

ORGÃO	02	PREFEITURA MUNICIPAL						
UNIDADE	11	FUNDO MUNICIPAL DE SAÚDE						
SUB UNIDADE	00	FUNDO MUNICIPAL DE SAÚDE						

Aplicacao Programada	Proj/Ativ	Finalidade	Categoria	Detalhada	TotalGrupo	Total Categ.	Total Func.
F.R. - C.A.							
CONSTRUÇÃO E EQUIPAMENTO DA ACADEMIA	10.301.0010.1009.0000						55.600,00
4 DESPESAS DE CAPIT						55.600,00	
4 INVESTIMENTOS					55.600,00		
OBRAS E INSTALAÇÕES		4.4.90.51.00	30.600,00				
EQUIPAMENTOS E MATERIAL PERMANENTE		4.4.90.52.00	25.000,00				
CONSTRUÇÃO, REFORMA E AMPL. DE UBS	10.301.0010.1021.0000						133.000,00
4 DESPESAS DE CAPIT						133.000,00	
4 INVESTIMENTOS					133.000,00		
OBRAS E INSTALAÇÕES		4.4.90.51.00	10.000,00				
OBRAS E INSTALAÇÕES		4.4.90.51.00	103.000,00				
EQUIPAMENTOS E MATERIAL PERMANENTE		4.4.90.52.00	20.000,00				
AQUISIÇÃO DE EQUIPAMENTOS M•DICO HOSPITALAR	10.301.0010.1023.0000						130.400,00
4 DESPESAS DE CAPIT						130.400,00	
4 INVESTIMENTOS					130.400,00		
EQUIPAMENTOS E MATERIAL PERMANENTE		4.4.90.52.00	8.000,00				
EQUIPAMENTOS E MATERIAL PERMANENTE		4.4.90.52.00	51.000,00				
EQUIPAMENTOS E MATERIAL PERMANENTE		4.4.90.52.00	71.400,00				
IMPLANTAÇÃO E EQUIPAMENTO DO SAMU	10.301.0010.1048.0000						55.500,00
4 DESPESAS DE CAPIT						55.500,00	
4 INVESTIMENTOS					55.500,00		
OBRAS E INSTALAÇÕES		4.4.90.51.00	15.000,00				
OBRAS E INSTALAÇÕES		4.4.90.51.00	25.500,00				
EQUIPAMENTOS E MATERIAL PERMANENTE		4.4.90.52.00	15.000,00				
REC., AMPLIAÇÃO E EQUIPAMENTO DA UNIDADE M SAUDE	10.301.0010.1051.0000						20.000,00
4 DESPESAS DE CAPIT						20.000,00	
4 INVESTIMENTOS					20.000,00		
OBRAS E INSTALAÇÕES		4.4.90.51.00	10.000,00				
EQUIPAMENTOS E MATERIAL PERMANENTE		4.4.90.52.00	10.000,00				
CONSTRUÇÃO E EQUIP CENTRO DE ATENÇÃO PSICOSOCIAL	10.301.0010.1052.0000						4.500,00
4 DESPESAS DE CAPIT						4.500,00	
4 INVESTIMENTOS					4.500,00		
OBRAS E INSTALAÇÕES		4.4.90.51.00	1.500,00				
EQUIPAMENTOS E MATERIAL PERMANENTE		4.4.90.52.00	3.000,00				
ELABORAÇÃO E EXEC. DO PLANO DE CARREIRA DOS PROF. DA SAÚDE	10.301.0010.2029.0000						25.000,00
3 DESPESAS CORREN						25.000,00	
1 PESSOAL E ENCARGOS SOCIAIS					25.000,00		
VENCIMENTOS E VANTAGENS FIXAS - PESSOAL CIVIL		3.1.90.11.00	15.000,00				
OBRIGAÇÕES PATRONAIS		3.1.90.13.00	10.000,00				
NUCLEO DE APOIO A SAUDE DA FAMILIA - NASF	10.301.0010.2046.0000						91.000,00
3 DESPESAS CORREN						91.000,00	



MUNICÍPIO DE RIO GRANDE DO PIAUÍ
RUA MOISÉS BALDUINO - CNPJ:06554166/0001-36

Orçamento Programa - Exercício de 2022

Page 19

QUADRO AUXILIAR DE DETALHAMENTO DA DESPESA

Lei: 64, Data: 06/12/2021

ORGÃO	02	PREFEITURA MUNICIPAL
UNIDADE	11	FUNDO MUNICIPAL DE SAÚDE
SUB UNIDADE	00	FUNDO MUNICIPAL DE SAÚDE

Aplicacao Programada	Proj/Ativ	Finalidade	Categoria	Detalhada	TotalGrupo	Total Categ.	Total Func.
		F.R. - C.A.					
NUCLEO DE APOIO A SAUDE DA FAMILIA - NASF		10.301.0010.2046.0000					91.000,00
3	DESPESAS CORREN					91.000,00	
1	PESSOAL E ENCARGOS SOCIAIS				76.000,00		
	VENCIMENTOS E VANTAGENS FIXAS - PESSOAL CIVIL		3.1.90.11.00	14.000,00			
	VENCIMENTOS E VANTAGENS FIXAS - PESSOAL CIVIL		3.1.90.11.00	60.000,00			
	DESPESAS DE EXERCÍCIOS ANTERIORES		3.1.90.92.00	1.000,00			
	DESPESAS DE EXERCÍCIOS ANTERIORES		3.1.90.92.00	1.000,00			
3	OUTRAS DESPESAS CORRENTES				15.000,00		
	MATERIAL DE CONSUMO		3.3.90.30.00	2.000,00			
	MATERIAL DE CONSUMO		3.3.90.30.00	3.000,00			
	OUTROS SERVIÇOS DE TERCEIROS - PESSOA FÍSICA		3.3.90.36.00	2.000,00			
	OUTROS SERVIÇOS DE TERCEIROS - PESSOA FÍSICA		3.3.90.36.00	2.500,00			
	OUTROS SERVIÇOS DE TERCEIROS - PESSOA JURÍDICA		3.3.90.39.00	2.000,00			
	OUTROS SERVIÇOS DE TERCEIROS - PESSOA JURÍDICA		3.3.90.39.00	3.500,00			
PROGRAMA SAUDE NA ESCOLA - PSE		10.301.0010.2047.0000					1.632,00
3	DESPESAS CORREN					1.632,00	
3	OUTRAS DESPESAS CORRENTES				1.632,00		
	MATERIAL DE CONSUMO		3.3.90.30.00	204,00			
	OUTROS SERVIÇOS DE TERCEIROS - PESSOA FÍSICA		3.3.90.36.00	1.224,00			
	OUTROS SERVIÇOS DE TERCEIROS - PESSOA JURÍDICA		3.3.90.39.00	204,00			
PROGRAMA DE MELHORIA DO ACESSO E DA QUALIDADE - PMAQ		10.301.0010.2048.0000					153.000,00
3	DESPESAS CORREN					153.000,00	
1	PESSOAL E ENCARGOS SOCIAIS				137.700,00		
	VENCIMENTOS E VANTAGENS FIXAS - PESSOAL CIVIL		3.1.90.11.00	5.100,00			
	OUTRAS DESPESAS VARIÁVEIS - PESSOAL CIVIL		3.1.90.16.00	132.600,00			
3	OUTRAS DESPESAS CORRENTES				15.300,00		
	MATERIAL DE CONSUMO		3.3.90.30.00	5.100,00			
	OUTROS SERVIÇOS DE TERCEIROS - PESSOA FÍSICA		3.3.90.36.00	5.100,00			
	OUTROS SERVIÇOS DE TERCEIROS - PESSOA JURÍDICA		3.3.90.39.00	5.100,00			
MANUTENÇÃO DE SISTEMA DE SAÚDE MUNICIPAL		10.301.0010.2063.0000					2.949.627,28
3	DESPESAS CORREN					2.949.627,28	
1	PESSOAL E ENCARGOS SOCIAIS				721.000,00		
	CONTRATAÇÃO POR TEMPO DETERMINADO		3.1.90.04.00	5.000,00			
	VENCIMENTOS E VANTAGENS FIXAS - PESSOAL CIVIL		3.1.90.11.00	210.000,00			
	VENCIMENTOS E VANTAGENS FIXAS - PESSOAL CIVIL		3.1.90.11.00	380.000,00			
	OBRIGAÇÕES PATRONAIS		3.1.90.13.00	35.000,00			
	OBRIGAÇÕES PATRONAIS		3.1.90.13.00	41.000,00			
	OUTRAS DESPESAS VARIÁVEIS - PESSOAL CIVIL		3.1.90.16.00	8.000,00			
	OUTRAS DESPESAS VARIÁVEIS - PESSOAL CIVIL		3.1.90.16.00	6.000,00			
	SENTENÇAS JUDICIAIS		3.1.90.91.00	14.000,00			
	SENTENÇAS JUDICIAIS		3.1.90.91.00	1.000,00			
	DESPESAS DE EXERCÍCIOS ANTERIORES		3.1.90.92.00	6.000,00			
	DESPESAS DE EXERCÍCIOS ANTERIORES		3.1.90.92.00	15.000,00			



MUNICÍPIO DE RIO GRANDE DO PIAUÍ
RUA MOISÉS BALDUINO - CNPJ:06554166/0001-36

Orçamento Programa - Exercício de 2022

Page 20

QUADRO AUXILIAR DE DETALHAMENTO DA DESPESA

Lei: 64, Data: 06/12/2021

ORGÃO	02	PREFEITURA MUNICIPAL
UNIDADE	11	FUNDO MUNICIPAL DE SAÚDE
SUB UNIDADE	00	FUNDO MUNICIPAL DE SAÚDE

Aplicacao Programada	Proj/Ativ	Finalidade	Categoria	Detalhada	TotalGrupo	Total Categ.	Total Func.
		F.R. - C.A.					

MANUTENÇÃO DE SISTEMA DE SAÚDE MUNICIPAL	10.301.0010.2063.0000						2.949.627,28
3 DESPESAS CORREN							2.949.627,28
3 OUTRAS DESPESAS CORRENTES					2.228.627,28		
DIÁRIAS - CIVIL			3.3.90.14.00	5.000,00			
DIÁRIAS - CIVIL			3.3.90.14.00	15.000,00			
MATERIAL DE CONSUMO			3.3.90.30.00	639.627,28			
MATERIAL DE CONSUMO			3.3.90.30.00	280.000,00			
MATERIAL DE CONSUMO			3.3.90.30.00	75.000,00			
MATERIAL, BEM OU SERVIÇO PARA DISTRIBUIÇÃO GRATUITA			3.3.90.32.00	2.500,00			
PASSAGENS E DESPESAS COM LOCOMOÇÃO			3.3.90.33.00	1.000,00			
PASSAGENS E DESPESAS COM LOCOMOÇÃO			3.3.90.33.00	1.000,00			
SERVIÇOS DE CONSULTORIA			3.3.90.35.00	1.000,00			
SERVIÇOS DE CONSULTORIA			3.3.90.35.00	1.000,00			
OUTROS SERVIÇOS DE TERCEIROS - PESSOA FÍSICA			3.3.90.36.00	250.000,00			
OUTROS SERVIÇOS DE TERCEIROS - PESSOA FÍSICA			3.3.90.36.00	250.000,00			
OUTROS SERVIÇOS DE TERCEIROS - PESSOA FÍSICA			3.3.90.36.00	25.000,00			
OUTROS SERVIÇOS DE TERCEIROS - PESSOA JURÍDICA			3.3.90.39.00	450.000,00			
OUTROS SERVIÇOS DE TERCEIROS - PESSOA JURÍDICA			3.3.90.39.00	135.000,00			
OUTROS SERVIÇOS DE TERCEIROS - PESSOA JURÍDICA			3.3.90.39.00	53.500,00			
SERVIÇOS DE TECNOLOGIA DA INFORMAÇÃO E COMUNICAÇÃO			3.3.90.40.00	5.000,00			
SERVIÇOS DE TECNOLOGIA DA INFORMAÇÃO E COMUNICAÇÃO			3.3.90.40.00	2.500,00			
CONTRIBUIÇÕES			3.3.90.41.00	2.500,00			
OBRIGAÇÕES TRIBUTÁRIAS E CONTRIBUTIVAS			3.3.90.47.00	2.500,00			
OUTROS AUXÍLIOS FINANCEIROS A PESSOAS FÍSICAS			3.3.90.48.00	5.000,00			
OUTROS AUXÍLIOS FINANCEIROS A PESSOAS FÍSICAS			3.3.90.48.00	20.000,00			
DESPESAS DE EXERCÍCIOS ANTERIORES			3.3.90.92.00	3.000,00			
DESPESAS DE EXERCÍCIOS ANTERIORES			3.3.90.92.00	1.000,00			
INDENIZAÇÕES E RESTITUIÇÕES			3.3.90.93.00	2.500,00			

CAPACITAÇÃO DOS NÍVEIS CENTRAIS E OPERACIONAIS	10.301.0010.2069.0000						3.060,00
3 DESPESAS CORREN							3.060,00
3 OUTRAS DESPESAS CORRENTES					3.060,00		
OUTROS SERVIÇOS DE TERCEIROS - PESSOA FÍSICA			3.3.90.36.00	3.060,00			

PROG. DE AGENTES COMUNITÁRIOS DE SAÚDE - PACS	10.301.0010.2087.0000						486.000,00
3 DESPESAS CORREN							486.000,00
1 PESSOAL E ENCARGOS SOCIAIS					460.000,00		
CONTRATAÇÃO POR TEMPO DETERMINADO			3.1.90.04.00	5.000,00			
VENCIMENTOS E VANTAGENS FIXAS - PESSOAL CIVIL			3.1.90.11.00	75.000,00			
VENCIMENTOS E VANTAGENS FIXAS - PESSOAL CIVIL			3.1.90.11.00	380.000,00			
3 OUTRAS DESPESAS CORRENTES					26.000,00		
DIÁRIAS - CIVIL			3.3.90.14.00	3.000,00			
MATERIAL DE CONSUMO			3.3.90.30.00	2.500,00			
MATERIAL DE CONSUMO			3.3.90.30.00	2.500,00			
OUTROS SERVIÇOS DE TERCEIROS - PESSOA FÍSICA			3.3.90.36.00	2.500,00			
OUTROS SERVIÇOS DE TERCEIROS - PESSOA FÍSICA			3.3.90.36.00	6.000,00			
OUTROS SERVIÇOS DE TERCEIROS - PESSOA JURÍDICA			3.3.90.39.00	2.500,00			
OUTROS SERVIÇOS DE TERCEIROS - PESSOA JURÍDICA			3.3.90.39.00	5.000,00			
DESPESAS DE EXERCÍCIOS ANTERIORES			3.3.90.92.00	2.000,00			



MUNICIPIO DE RIO GRANDE DO PIAUI
RUA MOISÉS BALDUINO - CNPJ:06554166/0001-36

Orçamento Programa - Exercício de 2022

Page 21

QUADRO AUXILIAR DE DETALHAMENTO DA DESPESA

Lei: 64, Data: 06/12/2021

ORGÃO	02	PREFEITURA MUNICIPAL						
UNIDADE	11	FUNDO MUNICIPAL DE SAÚDE						
SUB UNIDADE	00	FUNDO MUNICIPAL DE SAÚDE						

Aplicacao Programada	Proj/Ativ	Finalidade	Categoria	Detalhada	TotalGrupo	Total Categ.	Total Func.
		F.R. - C.A.					
PROG. DE AGENTES COMUNITÁRIOS DE SAÚDE - PACS	10.301.0010.2087.0000						486.000,00
PROGRAMA DE SAUDE BUCAL - PSB	10.301.0010.2088.0000						191.128,00
3 DESPESAS CORREN						191.128,00	
1 PESSOAL E ENCARGOS SOCIAIS					172.900,00		
CONTRATAÇÃO POR TEMPO DETERMINADO		3.1.90.04.00		5.100,00			
VENCIMENTOS E VANTAGENS FIXAS - PESSOAL CIVIL		3.1.90.11.00		25.000,00			
VENCIMENTOS E VANTAGENS FIXAS - PESSOAL CIVIL		3.1.90.11.00		142.800,00			
3 OUTRAS DESPESAS CORRENTES					18.228,00		
MATERIAL DE CONSUMO		3.3.90.30.00		500,00			
MATERIAL DE CONSUMO		3.3.90.30.00		5.712,00			
OUTROS SERVIÇOS DE TERCEIROS - PESSOA FÍSICA		3.3.90.36.00		500,00			
OUTROS SERVIÇOS DE TERCEIROS - PESSOA FÍSICA		3.3.90.36.00		5.712,00			
OUTROS SERVIÇOS DE TERCEIROS - PESSOA JURÍDICA		3.3.90.39.00		500,00			
OUTROS SERVIÇOS DE TERCEIROS - PESSOA JURÍDICA		3.3.90.39.00		5.304,00			
PROGRAMA DE SAÚDE FAMILIAR - PSF	10.301.0010.2089.0000						162.000,00
3 DESPESAS CORREN						162.000,00	
1 PESSOAL E ENCARGOS SOCIAIS					123.300,00		
CONTRATAÇÃO POR TEMPO DETERMINADO		3.1.90.04.00		1.500,00			
CONTRATAÇÃO POR TEMPO DETERMINADO		3.1.90.04.00		15.300,00			
VENCIMENTOS E VANTAGENS FIXAS - PESSOAL CIVIL		3.1.90.11.00		1.500,00			
VENCIMENTOS E VANTAGENS FIXAS - PESSOAL CIVIL		3.1.90.11.00		105.000,00			
3 OUTRAS DESPESAS CORRENTES					38.700,00		
MATERIAL DE CONSUMO		3.3.90.30.00		1.000,00			
MATERIAL DE CONSUMO		3.3.90.30.00		5.100,00			
OUTROS SERVIÇOS DE TERCEIROS - PESSOA FÍSICA		3.3.90.36.00		500,00			
OUTROS SERVIÇOS DE TERCEIROS - PESSOA FÍSICA		3.3.90.36.00		26.000,00			
OUTROS SERVIÇOS DE TERCEIROS - PESSOA JURÍDICA		3.3.90.39.00		1.000,00			
OUTROS SERVIÇOS DE TERCEIROS - PESSOA JURÍDICA		3.3.90.39.00		5.100,00			
AQUISIÇÃO DA AMBULÂNCIA PARA O FMS	10.302.0010.1024.0000						35.400,00
4 DESPESAS DE CAPIT						35.400,00	
4 INVESTIMENTOS					35.400,00		
EQUIPAMENTOS E MATERIAL PERMANENTE		4.4.90.52.00		15.000,00			
EQUIPAMENTOS E MATERIAL PERMANENTE		4.4.90.52.00		20.400,00			
SERVIÇOS DE ATENDIMENTO MOVEL AS URGENCIAS - SAMU	10.302.0010.2049.0000						214.000,00
3 DESPESAS CORREN						214.000,00	
1 PESSOAL E ENCARGOS SOCIAIS					188.000,00		
CONTRATAÇÃO POR TEMPO DETERMINADO		3.1.90.04.00		7.000,00			
VENCIMENTOS E VANTAGENS FIXAS - PESSOAL CIVIL		3.1.90.11.00		1.000,00			
VENCIMENTOS E VANTAGENS FIXAS - PESSOAL CIVIL		3.1.90.11.00		180.000,00			



MUNICIPIO DE RIO GRANDE DO PIAUI
RUA MOISÉS BALDUINO - CNPJ:06554166/0001-36

Orçamento Programa - Exercício de 2022

Page 22

QUADRO AUXILIAR DE DETALHAMENTO DA DESPESA

Lei: 64, Data: 06/12/2021

ORGÃO	02	PREFEITURA MUNICIPAL
UNIDADE	11	FUNDO MUNICIPAL DE SAÚDE
SUB UNIDADE	00	FUNDO MUNICIPAL DE SAÚDE

Aplicacao Programada	Proj/Ativ	Finalidade	Categoria	Detalhada	TotalGrupo	Total Categ.	Total Func.
		F.R. - C.A.					
SERVIÇOS DE ATENDIMENTO MOVEL AS URGENCIAS - 10.302.0010.2049.0000							214.000,00
SAMU							
3	DESPESAS CORREN					214.000,00	
3	OUTRAS DESPESAS CORRENTES				26.000,00		
	MATERIAL DE CONSUMO		3.3.90.30.00	1.000,00			
	MATERIAL DE CONSUMO		3.3.90.30.00	8.000,00			
	OUTROS SERVIÇOS DE TERCEIROS - PESSOA FÍSICA		3.3.90.36.00	1.000,00			
	OUTROS SERVIÇOS DE TERCEIROS - PESSOA FÍSICA		3.3.90.36.00	7.500,00			
	OUTROS SERVIÇOS DE TERCEIROS - PESSOA JURÍDICA		3.3.90.39.00	1.000,00			
	OUTROS SERVIÇOS DE TERCEIROS - PESSOA JURÍDICA		3.3.90.39.00	7.500,00			
MANUTENÇÃO DO CAPS 10.302.0010.2074.0000							332.670,00
3	DESPESAS CORREN					332.670,00	
1	PESSOAL E ENCARGOS SOCIAIS				181.000,00		
	VENCIMENTOS E VANTAGENS FIXAS - PESSOAL CIVIL		3.1.90.11.00	1.000,00			
	VENCIMENTOS E VANTAGENS FIXAS - PESSOAL CIVIL		3.1.90.11.00	180.000,00			
3	OUTRAS DESPESAS CORRENTES				151.670,00		
	DIÁRIAS - CIVIL		3.3.90.14.00	8.670,00			
	MATERIAL DE CONSUMO		3.3.90.30.00	1.000,00			
	MATERIAL DE CONSUMO		3.3.90.30.00	70.000,00			
	OUTROS SERVIÇOS DE TERCEIROS - PESSOA FÍSICA		3.3.90.36.00	1.000,00			
	OUTROS SERVIÇOS DE TERCEIROS - PESSOA FÍSICA		3.3.90.36.00	65.000,00			
	OUTROS SERVIÇOS DE TERCEIROS - PESSOA JURÍDICA		3.3.90.39.00	1.000,00			
	OUTROS SERVIÇOS DE TERCEIROS - PESSOA JURÍDICA		3.3.90.39.00	5.000,00			
AÇÕES DE EMERGÊNCIA DE ENFRENTAMENTO AO CORONAVÍRUS 10.302.0010.2100.0000							152.710,00
3	DESPESAS CORREN					152.710,00	
1	PESSOAL E ENCARGOS SOCIAIS				25.000,00		
	OUTRAS DESPESAS VARIÁVEIS - PESSOAL CIVIL		3.1.90.16.00	25.000,00			
3	OUTRAS DESPESAS CORRENTES				127.710,00		
	MATERIAL DE CONSUMO		3.3.90.30.00	47.710,00			
	OUTROS SERVIÇOS DE TERCEIROS - PESSOA FÍSICA		3.3.90.36.00	20.000,00			
	OUTROS SERVIÇOS DE TERCEIROS - PESSOA JURÍDICA		3.3.90.39.00	60.000,00			
PROGRAMA FARMACIA BASICA 10.303.0010.2065.0000							30.000,00
3	DESPESAS CORREN					30.000,00	
3	OUTRAS DESPESAS CORRENTES				30.000,00		
	MATERIAL DE CONSUMO		3.3.90.30.00	15.000,00			
	MATERIAL, BEM OU SERVIÇO PARA DISTRIBUIÇÃO GRATUITA		3.3.90.32.00	15.000,00			
MANUT. PROGRAMA DE ENDEMIAS 10.305.0010.2070.0000							71.400,00
3	DESPESAS CORREN					71.400,00	
1	PESSOAL E ENCARGOS SOCIAIS				56.100,00		
	CONTRATAÇÃO POR TEMPO DETERMINADO		3.1.90.04.00	5.100,00			
	VENCIMENTOS E VANTAGENS FIXAS - PESSOAL CIVIL		3.1.90.11.00	51.000,00			



QUADRO AUXILIAR DE DETALHAMENTO DA DESPESA

Lei: 64, Data: 06/12/2021

ORGÃO	02	PREFEITURA MUNICIPAL
UNIDADE	11	FUNDO MUNICIPAL DE SAÚDE
SUB UNIDADE	00	FUNDO MUNICIPAL DE SAÚDE

Aplicacao Programada	Proj/Ativ	Finalidade	Categoria	Detalhada	TotalGrupo	Total Categ.	Total Func.
		F.R. - C.A.					

MANUT. PROGRAMA DE ENDEMIAS	10.305.0010.2070.0000						71.400,00
3 DESPESAS CORREN						71.400,00	
3 OUTRAS DESPESAS CORRENTES					15.300,00		
DIÁRIAS - CIVIL			3.3.90.14.00	2.550,00			
MATERIAL DE CONSUMO			3.3.90.30.00	5.100,00			
OUTROS SERVIÇOS DE TERCEIROS - PESSOA FÍSICA			3.3.90.36.00	3.825,00			
OUTROS SERVIÇOS DE TERCEIROS - PESSOA JURÍDICA			3.3.90.39.00	3.825,00			

TOTAL							5.297.627,28
-------	--	--	--	--	--	--	--------------



MUNICÍPIO DE RIO GRANDE DO PIAUÍ
RUA MOISÉS BALDUINO - CNPJ:06554166/0001-36

Orçamento Programa - Exercício de 2022

Page 24

QUADRO AUXILIAR DE DETALHAMENTO DA DESPESA

Lei: 64, Data: 06/12/2021

ORGÃO	02	PREFEITURA MUNICIPAL
UNIDADE	12	SECRETARIA MUNICIPAL DE ASSISTÊNCIA SOCIAL
SUB UNIDADE	00	SECRETARIA MUNICIPAL DE ASSISTÊNCIA SOCIAL

Aplicacao Programada	Proj/Ativ	Finalidade	Categoria	Detalhada	TotalGrupo	Total Categ.	Total Func.
		F.R. - C.A.					
PROG. DE AMPARO AO IDOSO E PORT. DE DEFICIÊNCIA	08.241.0006.2075.0000						7.400,00
3 DESPESAS CORREN						7.400,00	
3 OUTRAS DESPESAS CORRENTES					7.400,00		
OUTROS AUXÍLIOS FINANCEIROS A PESSOAS FÍSICAS			3.3.90.48.00	7.400,00			
MANUTENÇÃO DE APOIO AO CONSELHO TUTELAR	08.244.0002.2073.0000						90.270,00
3 DESPESAS CORREN						90.270,00	
1 PESSOAL E ENCARGOS SOCIAIS					82.620,00		
VENCIMENTOS E VANTAGENS FIXAS - PESSOAL CIVIL			3.1.90.11.00	76.500,00			
INDENIZAÇÕES E RESTITUIÇÕES TRABALHISTAS			3.1.90.94.00	6.120,00			
3 OUTRAS DESPESAS CORRENTES					7.650,00		
MATERIAL DE CONSUMO			3.3.90.30.00	2.550,00			
OUTROS SERVIÇOS DE TERCEIROS - PESSOA FÍSICA			3.3.90.36.00	2.550,00			
OUTROS AUXÍLIOS FINANCEIROS A PESSOAS FÍSICAS			3.3.90.48.00	2.550,00			
AQUISIÇÃO DE EQUIPAMENTOS DIVERSOS	08.244.0006.1025.0000						14.790,00
4 DESPESAS DE CAPIT						14.790,00	
4 INVESTIMENTOS					14.790,00		
EQUIPAMENTOS E MATERIAL PERMANENTE			4.4.90.52.00	2.550,00			
EQUIPAMENTOS E MATERIAL PERMANENTE			4.4.90.52.00	12.240,00			
CONSTR. AMPL.DO CENTRO DE REFERENCIA DA ASSISTENCIA SOCIAL-CRAS	08.244.0006.1026.0000						15.912,00
4 DESPESAS DE CAPIT						15.912,00	
4 INVESTIMENTOS					15.912,00		
OBRAS E INSTALAÇÕES			4.4.90.51.00	5.712,00			
EQUIPAMENTOS E MATERIAL PERMANENTE			4.4.90.52.00	10.200,00			
ATEND.EMERGENCIAL CONTRA FOME E CALAMIDADE PUBLICA	08.244.0006.2012.0000						12.036,00
3 DESPESAS CORREN						12.036,00	
3 OUTRAS DESPESAS CORRENTES					12.036,00		
OUTROS BENEFÍCIOS ASSISTENCIAIS DO SERVIDOR E DO MILIT			3.3.90.08.00	2.856,00			
AUXÍLIO FINANCEIRO A ESTUDANTES			3.3.90.18.00	2.550,00			
AUXÍLIO-FARDAMENTO			3.3.90.19.00	1.836,00			
OUTROS AUXÍLIOS FINANCEIROS A PESSOAS FÍSICAS			3.3.90.48.00	4.794,00			
MANUTENÇÃO E ADMINISTRAÇÃO DA SECRETARIA	08.244.0006.2024.0000						204.704,65
3 DESPESAS CORREN						204.704,65	
1 PESSOAL E ENCARGOS SOCIAIS					98.000,00		
VENCIMENTOS E VANTAGENS FIXAS - PESSOAL CIVIL			3.1.90.11.00	70.000,00			
OUTRAS DESPESAS VARIÁVEIS - PESSOAL CIVIL			3.1.90.16.00	25.000,00			
DESPESAS DE EXERCÍCIOS ANTERIORES			3.1.90.92.00	3.000,00			



MUNICÍPIO DE RIO GRANDE DO PIAUÍ
RUA MOISÉS BALDUINO - CNPJ:06554166/0001-36

Orçamento Programa - Exercício de 2022

Page 25

QUADRO AUXILIAR DE DETALHAMENTO DA DESPESA

Lei: 64, Data: 06/12/2021

ORGÃO	02	PREFEITURA MUNICIPAL
UNIDADE	12	SECRETARIA MUNICIPAL DE ASSISTÊNCIA SOCIAL
SUB UNIDADE	00	SECRETARIA MUNICIPAL DE ASSISTÊNCIA SOCIAL

Aplicacao Programada	Proj/Ativ	Finalidade	Categoria	Detalhada	TotalGrupo	Total Categ.	Total Func.
		F.R. - C.A.					

MANUTENÇÃO E ADMINISTRAÇÃO DA SECRETARIA	08.244.0006.2024.0000						204.704,65
3 DESPESAS CORREN						204.704,65	
3 OUTRAS DESPESAS CORRENTES					106.704,65		
OUTROS BENEFÍCIOS ASSISTENCIAIS DO SERVIDOR E DO MILIT			3.3.90.08.00	3.000,00			
DIÁRIAS - CIVIL			3.3.90.14.00	4.000,00			
MATERIAL DE CONSUMO			3.3.90.30.00	12.750,00			
MATERIAL, BEM OU SERVIÇO PARA DISTRIBUIÇÃO GRATUITA			3.3.90.32.00	1.836,00			
PASSAGENS E DESPESAS COM LOCOMOÇÃO			3.3.90.33.00	1.122,00			
OUTROS SERVIÇOS DE TERCEIROS - PESSOA FÍSICA			3.3.90.36.00	68.996,65			
OUTROS SERVIÇOS DE TERCEIROS - PESSOA JURÍDICA			3.3.90.39.00	5.000,00			
DESPESAS DE EXERCÍCIOS ANTERIORES			3.3.90.92.00	10.000,00			

MANUTENÇÃO DE SERVIÇOS FUNERARIOS	08.244.0006.2059.0000						17.850,00
3 DESPESAS CORREN						17.850,00	
3 OUTRAS DESPESAS CORRENTES					17.850,00		
MATERIAL DE CONSUMO			3.3.90.30.00	8.160,00			
OUTROS SERVIÇOS DE TERCEIROS - PESSOA JURÍDICA			3.3.90.39.00	9.690,00			

ENCARGO COM TRANSPORTE DE DOENTES	08.244.0006.2067.0000						2.550,00
3 DESPESAS CORREN						2.550,00	
3 OUTRAS DESPESAS CORRENTES					2.550,00		
OUTROS SERVIÇOS DE TERCEIROS - PESSOA FÍSICA			3.3.90.36.00	2.550,00			

INCENT. FABRIC. DE PRODUTOS ARTESANAIS E CURSOS	08.244.0007.2071.0000						5.406,00
3 DESPESAS CORREN						5.406,00	
3 OUTRAS DESPESAS CORRENTES					5.406,00		
MATERIAL DE CONSUMO			3.3.90.30.00	2.856,00			
OUTROS AUXÍLIOS FINANCEIROS A PESSOAS FÍSICAS			3.3.90.48.00	2.550,00			

TOTAL							370.918,65
-------	--	--	--	--	--	--	------------



MUNICÍPIO DE RIO GRANDE DO PIAUÍ
RUA MOISÉS BALDUINO - CNPJ:06554166/0001-36

Orçamento Programa - Exercício de 2022

Page 27

QUADRO AUXILIAR DE DETALHAMENTO DA DESPESA

Lei: 64, Data: 06/12/2021

ORGÃO	02	PREFEITURA MUNICIPAL
UNIDADE	14	FUNDO MUNICIPAL DE ASSISTÊNCIA SOCIAL
SUB UNIDADE	00	FUNDO MUNICIPAL DE ASSISTÊNCIA SOCIAL

Aplicacao Programada	Proj/Ativ	Finalidade	Categoria	Detalhada	TotalGrupo	Total Categ.	Total Func.
F.R. - C.A.							
PISO BASICO VARIÁVEL - SCFV	08.243.0006.2016.0000						46.000,00
3 DESPESAS CORREN						46.000,00	
1 PESSOAL E ENCARGOS SOCIAIS					30.000,00		
CONTRATAÇÃO POR TEMPO DETERMINADO			3.1.90.04.00	5.000,00			
VENCIMENTOS E VANTAGENS FIXAS - PESSOAL CIVIL			3.1.90.11.00	25.000,00			
3 OUTRAS DESPESAS CORRENTES					16.000,00		
MATERIAL DE CONSUMO			3.3.90.30.00	5.000,00			
MATERIAL, BEM OU SERVIÇO PARA DISTRIBUIÇÃO GRATUITA			3.3.90.32.00	1.000,00			
OUTROS SERVIÇOS DE TERCEIROS - PESSOA FÍSICA			3.3.90.36.00	5.000,00			
OUTROS SERVIÇOS DE TERCEIROS - PESSOA JURÍDICA			3.3.90.39.00	2.500,00			
DESPESAS DE EXERCÍCIOS ANTERIORES			3.3.90.92.00	2.500,00			
AQUISIÇÕES DE EQUIPAMENTOS DIVERSOS	08.244.0006.1031.0000						12.550,00
4 DESPESAS DE CAPIT						12.550,00	
4 INVESTIMENTOS					12.550,00		
EQUIPAMENTOS E MATERIAL PERMANENTE			4.4.90.52.00	2.550,00			
EQUIPAMENTOS E MATERIAL PERMANENTE			4.4.90.52.00	5.000,00			
EQUIPAMENTOS E MATERIAL PERMANENTE			4.4.90.52.00	5.000,00			
ÍNDICE DE GESTÃO DESCENTRALIZADA DO SUAS	08.244.0006.2017.0000						5.985,00
3 DESPESAS CORREN						5.985,00	
3 OUTRAS DESPESAS CORRENTES					5.985,00		
MATERIAL DE CONSUMO			3.3.90.30.00	2.500,00			
MATERIAL, BEM OU SERVIÇO PARA DISTRIBUIÇÃO GRATUITA			3.3.90.32.00	955,00			
OUTROS SERVIÇOS DE TERCEIROS - PESSOA FÍSICA			3.3.90.36.00	1.030,00			
OUTROS SERVIÇOS DE TERCEIROS - PESSOA JURÍDICA			3.3.90.39.00	1.500,00			
PISO BASICO FIXO	08.244.0006.2018.0000						29.860,00
3 DESPESAS CORREN						29.860,00	
1 PESSOAL E ENCARGOS SOCIAIS					15.000,00		
CONTRATAÇÃO POR TEMPO DETERMINADO			3.1.90.04.00	5.000,00			
VENCIMENTOS E VANTAGENS FIXAS - PESSOAL CIVIL			3.1.90.11.00	10.000,00			
3 OUTRAS DESPESAS CORRENTES					14.860,00		
MATERIAL DE CONSUMO			3.3.90.30.00	5.000,00			
OUTROS SERVIÇOS DE TERCEIROS - PESSOA FÍSICA			3.3.90.36.00	8.160,00			
OUTROS SERVIÇOS DE TERCEIROS - PESSOA JURÍDICA			3.3.90.39.00	1.000,00			
OUTROS AUXÍLIOS FINANCEIROS A PESSOAS FÍSICAS			3.3.90.48.00	700,00			
CAMPANHA DE MELHORIA HABITACIONAL	08.244.0006.2019.0000						3.500,00
3 DESPESAS CORREN						3.500,00	
3 OUTRAS DESPESAS CORRENTES					3.500,00		
MATERIAL DE CONSUMO			3.3.90.30.00	1.000,00			
MATERIAL, BEM OU SERVIÇO PARA DISTRIBUIÇÃO GRATUITA			3.3.90.32.00	500,00			
OUTROS SERVIÇOS DE TERCEIROS - PESSOA FÍSICA			3.3.90.36.00	1.000,00			
OUTROS AUXÍLIOS FINANCEIROS A PESSOAS FÍSICAS			3.3.90.48.00	1.000,00			
BPC NA ESCOLA	08.244.0006.2052.0000						6.120,00
3 DESPESAS CORREN						6.120,00	
3 OUTRAS DESPESAS CORRENTES					6.120,00		
OUTROS SERVIÇOS DE TERCEIROS - PESSOA FÍSICA			3.3.90.36.00	6.120,00			



MUNICÍPIO DE RIO GRANDE DO PIAUÍ
RUA MOISÉS BALDUINO - CNPJ:06554166/0001-36

Orçamento Programa - Exercício de 2022

Page 28

QUADRO AUXILIAR DE DETALHAMENTO DA DESPESA

Lei: 64, Data: 06/12/2021

ORGÃO	02	PREFEITURA MUNICIPAL
UNIDADE	14	FUNDO MUNICIPAL DE ASSISTÊNCIA SOCIAL
SUB UNIDADE	00	FUNDO MUNICIPAL DE ASSISTÊNCIA SOCIAL

Aplicacao Programada	Proj/Ativ	Finalidade	Categoria	Detalhada	TotalGrupo	Total Categ.	Total Func.
		F.R. - C.A.					
BPC NA ESCOLA	08.244.0006.2052.0000						6.120,00
INDICE DE GESTAO DESCENTRALIZADA - IGDBF	08.244.0006.2064.0000						47.816,00
3 DESPESAS CORREN						47.816,00	
3 OUTRAS DESPESAS CORRENTES					47.816,00		
MATERIAL DE CONSUMO			3.3.90.30.00	10.000,00			
MATERIAL, BEM OU SERVIÇO PARA DISTRIBUIÇÃO GRATUITA			3.3.90.32.00	5.000,00			
OUTROS SERVIÇOS DE TERCEIROS - PESSOA FÍSICA			3.3.90.36.00	25.000,00			
OUTROS SERVIÇOS DE TERCEIROS - PESSOA JURÍDICA			3.3.90.39.00	7.000,00			
DESPESAS DE EXERCÍCIOS ANTERIORES			3.3.90.92.00	816,00			
ADMINISTRAÇÃO DO FUNDO DE ASSISTENCIA SOCIAL - FMAS	08.244.0006.2077.0000						533.919,00
3 DESPESAS CORREN						471.579,00	
1 PESSOAL E ENCARGOS SOCIAIS					221.060,00		
CONTRATAÇÃO POR TEMPO DETERMINADO			3.1.90.04.00	1.000,00			
VENCIMENTOS E VANTAGENS FIXAS - PESSOAL CIVIL			3.1.90.11.00	205.000,00			
VENCIMENTOS E VANTAGENS FIXAS - PESSOAL CIVIL			3.1.90.11.00	10.000,00			
DESPESAS DE EXERCÍCIOS ANTERIORES			3.1.90.92.00	2.000,00			
DESPESAS DE EXERCÍCIOS ANTERIORES			3.1.90.92.00	3.060,00			
3 OUTRAS DESPESAS CORRENTES					250.519,00		
DIÁRIAS - CIVIL			3.3.90.14.00	2.000,00			
DIÁRIAS - CIVIL			3.3.90.14.00	4.899,00			
MATERIAL DE CONSUMO			3.3.90.30.00	25.000,00			
MATERIAL DE CONSUMO			3.3.90.30.00	50.000,00			
MATERIAL DE CONSUMO			3.3.90.30.00	4.500,00			
MATERIAL, BEM OU SERVIÇO PARA DISTRIBUIÇÃO GRATUITA			3.3.90.32.00	1.000,00			
MATERIAL, BEM OU SERVIÇO PARA DISTRIBUIÇÃO GRATUITA			3.3.90.32.00	5.000,00			
PASSAGENS E DESPESAS COM LOCOMOÇÃO			3.3.90.33.00	1.000,00			
OUTROS SERVIÇOS DE TERCEIROS - PESSOA FÍSICA			3.3.90.36.00	40.000,00			
OUTROS SERVIÇOS DE TERCEIROS - PESSOA FÍSICA			3.3.90.36.00	60.000,00			
OUTROS SERVIÇOS DE TERCEIROS - PESSOA FÍSICA			3.3.90.36.00	1.000,00			
OUTROS SERVIÇOS DE TERCEIROS - PESSOA JURÍDICA			3.3.90.39.00	40.000,00			
OUTROS SERVIÇOS DE TERCEIROS - PESSOA JURÍDICA			3.3.90.39.00	5.000,00			
SERVIÇOS DE TECNOLOGIA DA INFORMAÇÃO E COMUNICAÇÃO			3.3.90.40.00	3.000,00			
SERVIÇOS DE TECNOLOGIA DA INFORMAÇÃO E COMUNICAÇÃO			3.3.90.40.00	5.100,00			
OUTROS AUXÍLIOS FINANCEIROS A PESSOAS FÍSICAS			3.3.90.48.00	1.000,00			
DESPESAS DE EXERCÍCIOS ANTERIORES			3.3.90.92.00	1.000,00			
DESPESAS DE EXERCÍCIOS ANTERIORES			3.3.90.92.00	1.020,00			
4 DESPESAS DE CAPIT						62.340,00	
4 INVESTIMENTOS					62.340,00		
OBRAS E INSTALAÇÕES			4.4.90.51.00	42.340,00			
EQUIPAMENTOS E MATERIAL PERMANENTE			4.4.90.52.00	20.000,00			
MANUTENÇÃO DO PROGRAMA CRIANÇA FELIZ	08.244.0006.2093.0000						95.600,00
3 DESPESAS CORREN						88.100,00	
1 PESSOAL E ENCARGOS SOCIAIS					7.500,00		
VENCIMENTOS E VANTAGENS FIXAS - PESSOAL CIVIL			3.1.90.11.00	7.500,00			

QUADRO AUXILIAR DE DETALHAMENTO DA DESPESA

Lei: 64, Data: 06/12/2021

ORGÃO	02	PREFEITURA MUNICIPAL
UNIDADE	14	FUNDO MUNICIPAL DE ASSISTÊNCIA SOCIAL
SUB UNIDADE	00	FUNDO MUNICIPAL DE ASSISTÊNCIA SOCIAL

Aplicacao Programada	Proj/Ativ	Finalidade	Categoria	Detalhada	TotalGrupo	Total Categ.	Total Func.
		F.R. - C.A.					
MANUTENÇÃO DO PROGRAMA CRIANÇA FELIZ		08.244.0006.2093.0000					95.600,00
3	DESPESAS CORREN					88.100,00	
3	OUTRAS DESPESAS CORRENTES				80.600,00		
	DIÁRIAS - CIVIL		3.3.90.14.00	5.100,00			
	OUTROS SERVIÇOS DE TERCEIROS - PESSOA FÍSICA		3.3.90.36.00	50.000,00			
	OUTROS SERVIÇOS DE TERCEIROS - PESSOA JURÍDICA		3.3.90.39.00	25.500,00			
4	DESPESAS DE CAPIT					7.500,00	
4	INVESTIMENTOS				7.500,00		
	EQUIPAMENTOS E MATERIAL PERMANENTE		4.4.90.52.00	7.500,00			
ENCARGOS COM TRANSPORTE DE PESSOAS		08.244.0010.2084.0000					2.000,00
CARENTES							
3	DESPESAS CORREN					2.000,00	
3	OUTRAS DESPESAS CORRENTES				2.000,00		
	OUTROS SERVIÇOS DE TERCEIROS - PESSOA FÍSICA		3.3.90.36.00	2.000,00			
AQUISIÇÃO DE VEICULO		08.244.0013.1053.0000					5.000,00
4	DESPESAS DE CAPIT					5.000,00	
4	INVESTIMENTOS				5.000,00		
	EQUIPAMENTOS E MATERIAL PERMANENTE		4.4.90.52.00	5.000,00			
TOTAL							788.350,00



MUNICÍPIO DE RIO GRANDE DO PIAUÍ
RUA MOISÉS BALDUINO - CNPJ:06554166/0001-36

Orçamento Programa - Exercício de 2022

Page 30

QUADRO AUXILIAR DE DETALHAMENTO DA DESPESA

Lei: 64, Data: 06/12/2021

ORGÃO	02	PREFEITURA MUNICIPAL
UNIDADE	15	SECRETARIA MUNICIPAL DE AGRICULTURA
SUB UNIDADE	00	SECRETARIA MUNICIPAL DE AGRICULTURA

Aplicacao Programada	Proj/Ativ	Finalidade	Categoria	Detalhada	TotalGrupo	Total Categ.	Total Func.
		F.R. - C.A.					
MANUT. ENCARGOS COM A SEC. MUNIC. DE AGRICULTURA	20.605.0008.2027.0000						51.892,92
3 DESPESAS CORREN						51.892,92	
1 PESSOAL E ENCARGOS SOCIAIS					32.392,92		
CONTRATAÇÃO POR TEMPO DETERMINADO			3.1.90.04.00	5.000,00			
VENCIMENTOS E VANTAGENS FIXAS - PESSOAL CIVIL			3.1.90.11.00	25.000,00			
DESPESAS DE EXERCÍCIOS ANTERIORES			3.1.90.92.00	2.392,92			
3 OUTRAS DESPESAS CORRENTES					19.500,00		
DIÁRIAS - CIVIL			3.3.90.14.00	2.500,00			
MATERIAL DE CONSUMO			3.3.90.30.00	3.000,00			
OUTROS SERVIÇOS DE TERCEIROS - PESSOA FÍSICA			3.3.90.36.00	8.000,00			
OUTROS SERVIÇOS DE TERCEIROS - PESSOA JURÍDICA			3.3.90.39.00	5.000,00			
OUTROS AUXÍLIOS FINANCEIROS A PESSOAS FÍSICAS			3.3.90.48.00	1.000,00			
APOIO NO USO DA LAGOA DE SÃO FRANCISCO P/IRRIGAÇÃO	20.607.0004.2028.0000						19.278,00
3 DESPESAS CORREN						19.278,00	
3 OUTRAS DESPESAS CORRENTES					19.278,00		
MATERIAL DE CONSUMO			3.3.90.30.00	7.854,00			
MATERIAL, BEM OU SERVIÇO PARA DISTRIBUIÇÃO GRATUITA			3.3.90.32.00	3.570,00			
OUTROS SERVIÇOS DE TERCEIROS - PESSOA FÍSICA			3.3.90.36.00	7.854,00			
OBRAS DIVERSAS PARA O SETOR AGRÍCOLA	20.607.0008.1029.0000						37.740,00
4 DESPESAS DE CAPIT						37.740,00	
4 INVESTIMENTOS					37.740,00		
OBRAS E INSTALAÇÕES			4.4.90.51.00	5.100,00			
OBRAS E INSTALAÇÕES			4.4.90.51.00	12.498,06			
EQUIPAMENTOS E MATERIAL PERMANENTE			4.4.90.52.00	20.141,94			
APOIO A PRODUÇÃO VEGETAL COM IRRIGAÇÃO	20.607.0008.2021.0000						7.038,00
3 DESPESAS CORREN						7.038,00	
3 OUTRAS DESPESAS CORRENTES					7.038,00		
MATERIAL DE CONSUMO			3.3.90.30.00	2.346,00			
OUTROS SERVIÇOS DE TERCEIROS - PESSOA FÍSICA			3.3.90.36.00	2.346,00			
OUTROS SERVIÇOS DE TERCEIROS - PESSOA JURÍDICA			3.3.90.39.00	2.346,00			
APOIO PARA ORGANIZAÇÃO AGRÁRIA	20.608.0008.2026.0000						9.792,00
3 DESPESAS CORREN						9.792,00	
3 OUTRAS DESPESAS CORRENTES					9.792,00		
MATERIAL DE CONSUMO			3.3.90.30.00	2.346,00			
MATERIAL, BEM OU SERVIÇO PARA DISTRIBUIÇÃO GRATUITA			3.3.90.32.00	2.346,00			
OUTROS SERVIÇOS DE TERCEIROS - PESSOA FÍSICA			3.3.90.36.00	5.100,00			
TOTAL							125.740,92



QUADRO AUXILIAR DE DETALHAMENTO DA DESPESA

Lei: 64, Data: 06/12/2021

ORGÃO	02	PREFEITURA MUNICIPAL
UNIDADE	16	SEC. MUNIC. ESPORTE, LAZER E TURISMO
SUB UNIDADE	00	SEC. MUNIC. ESPORTE, LAZER E TURISMO

Aplicacao Programada	Proj/Ativ	Finalidade	Categoria	Detalhada	TotalGrupo	Total Categ.	Total Func.
F.R. - C.A.							
RECUPERAÇÃO DO BALNEARIO DA LAGOA DE S FRANCISCO	13.391.0006.1045.0000						10.200,00
4 DESPESAS DE CAPIT						10.200,00	
4 INVESTIMENTOS					10.200,00		
OBRAS E INSTALAÇÕES			4.4.90.51.00	10.200,00			
APOIO AO ESPORTE, LAZER E TURISMO	13.391.0009.2094.0000						7.038,00
3 DESPESAS CORREN						7.038,00	
3 OUTRAS DESPESAS CORRENTES					7.038,00		
MATERIAL DE CONSUMO			3.3.90.30.00	2.346,00			
OUTROS SERVIÇOS DE TERCEIROS - PESSOA FÍSICA			3.3.90.36.00	2.346,00			
OUTROS SERVIÇOS DE TERCEIROS - PESSOA JURÍDICA			3.3.90.39.00	2.346,00			
MANUTENÇÃO DO ESPORTE, LAZER E TURISMO	27.812.0006.2092.0000						26.418,00
3 DESPESAS CORREN						26.418,00	
3 OUTRAS DESPESAS CORRENTES					26.418,00		
MATERIAL DE CONSUMO			3.3.90.30.00	1.530,00			
MATERIAL, BEM OU SERVIÇO PARA DISTRIBUIÇÃO GRATUITA			3.3.90.32.00	8.874,00			
OUTROS SERVIÇOS DE TERCEIROS - PESSOA FÍSICA			3.3.90.36.00	7.140,00			
OUTROS SERVIÇOS DE TERCEIROS - PESSOA JURÍDICA			3.3.90.39.00	8.874,00			
TOTAL							43.656,00



Page 32

Lei: 64, Data: 06/12/2021

Aplicacao	Programada	Proj/Ativ	Finalidade	Categoria	Detalhada	TotalGrupo	Total Categ.	Total Func.
			F.R. - C.A.					
MANUTENÇÃO DA U M S ANDRELINO RIBEIRO SOARES		10.302.0010.2072.0000					517.000,00	
3	DESPESAS CORREN'					507.000,00		
1	PESSOAL E ENCARGOS SOCIAIS					394.450,00		
	VENCIMENTOS E VANTAGENS FIXAS - PESSOAL CIVIL	3.1.90.11.00	393.196,02					
	OUTRAS DESPESAS VARIÁVEIS - PESSOAL CIVIL	3.1.90.16.00	1.000,00					
	SENTENÇAS JUDICIAIS	3.1.90.91.00	253,98					
3	OUTRAS DESPESAS CORRENTES					112.550,00		
	DIÁRIAS - CIVIL	3.3.90.14.00	2.550,00					
	MATERIAL DE CONSUMO	3.3.90.30.00	1.000,00					
	MATERIAL DE CONSUMO	3.3.90.30.00	70.000,00					
	MATERIAL, BEM OU SERVIÇO PARA DISTRIBUIÇÃO GRATUITA	3.3.90.32.00	3.000,00					
	PASSAGENS E DESPESAS COM LOCOMOÇÃO	3.3.90.33.00	2.000,00					
	OUTROS SERVIÇOS DE TERCEIROS - PESSOA FÍSICA	3.3.90.36.00	1.000,00					
	OUTROS SERVIÇOS DE TERCEIROS - PESSOA FÍSICA	3.3.90.36.00	25.000,00					
	OUTROS SERVIÇOS DE TERCEIROS - PESSOA JURÍDICA	3.3.90.39.00	1.000,00					
	OUTROS SERVIÇOS DE TERCEIROS - PESSOA JURÍDICA	3.3.90.39.00	5.000,00					
	DESPESAS DE EXERCÍCIOS ANTERIORES	3.3.90.92.00	2.000,00					
4	DESPESAS DE CAPIT					10.000,00		
4	INVESTIMENTOS					10.000,00		
	EQUIPAMENTOS E MATERIAL PERMANENTE	4.4.90.52.00	10.000,00					
TOTAL							517.000,00	



MUNICÍPIO DE RIO GRANDE DO PIAUÍ
RUA MOISÉS BALDUINO - CNPJ:06554166/0001-36

Orçamento Programa - Exercício de 2022

Page 33

QUADRO AUXILIAR DE DETALHAMENTO DA DESPESA

Lei: 64, Data: 06/12/2021

ORGÃO	02	PREFEITURA MUNICIPAL
UNIDADE	18	FUNDO DE MANUT E DES. DA EDUC. BASICA-FUNDEB
SUB UNIDADE	00	FUNDO DE MANUT E DESENV DA EDUCAÇÃO BASICA - FUNDEB

Aplicacao Programada	Proj/Ativ	Finalidade	Categoria	Detalhada	TotalGrupo	Total Categ.	Total Func.
		F.R. - C.A.					
AQUISIÇÃO DE EQUIPAMENTOS PARA UNIDADES ESCOLARES	12.361.0012.1039.0000						30.600,00
4 DESPESAS DE CAPIT						30.600,00	
4 INVESTIMENTOS					30.600,00		
EQUIPAMENTOS E MATERIAL PERMANENTE			4.4.90.52.00	30.600,00			
CONSTRUÇÃO DE QUADRA POLIESPORTIVA	12.361.0012.1050.0000						20.400,00
4 DESPESAS DE CAPIT						20.400,00	
4 INVESTIMENTOS					20.400,00		
OBRAS E INSTALAÇÕES			4.4.90.51.00	20.400,00			
MANUTENÇÃO E CONSERVAÇÃO DE VEICULOS	12.361.0012.2911.0000						102.000,00
3 DESPESAS CORREN						102.000,00	
3 OUTRAS DESPESAS CORRENTES					102.000,00		
MATERIAL DE CONSUMO			3.3.90.30.00	56.100,00			
OUTROS SERVIÇOS DE TERCEIROS - PESSOA FÍSICA			3.3.90.36.00	20.400,00			
OUTROS SERVIÇOS DE TERCEIROS - PESSOA JURÍDICA			3.3.90.39.00	25.500,00			
MANUTENÇÃO DO ENSINO FUNDAMENTAL - FUNDEB 40%	12.361.0012.2946.0000						1.691.600,00
3 DESPESAS CORREN						1.691.600,00	
1 PESSOAL E ENCARGOS SOCIAIS					1.238.624,00		
CONTRATAÇÃO POR TEMPO DETERMINADO			3.1.90.04.00	5.100,00			
VENCIMENTOS E VANTAGENS FIXAS - PESSOAL CIVIL			3.1.90.11.00	100.000,00			
VENCIMENTOS E VANTAGENS FIXAS - PESSOAL CIVIL			3.1.90.11.00	988.500,00			
OBRIGAÇÕES PATRONAIS			3.1.90.13.00	97.900,00			
OUTRAS DESPESAS VARIÁVEIS - PESSOAL CIVIL			3.1.90.16.00	15.300,00			
SENTENÇAS JUDICIAIS			3.1.90.91.00	6.324,00			
DESPESAS DE EXERCÍCIOS ANTERIORES			3.1.90.92.00	25.500,00			
3 OUTRAS DESPESAS CORRENTES					452.976,00		
DIÁRIAS - CIVIL			3.3.90.14.00	29.070,00			
MATERIAL DE CONSUMO			3.3.90.30.00	184.926,00			
OUTROS SERVIÇOS DE TERCEIROS - PESSOA FÍSICA			3.3.90.36.00	126.480,00			
OUTROS SERVIÇOS DE TERCEIROS - PESSOA JURÍDICA			3.3.90.39.00	102.300,00			
SERVIÇOS DE TECNOLOGIA DA INFORMAÇÃO E COMUNICAÇÃO			3.3.90.40.00	5.100,00			
DESPESAS DE EXERCÍCIOS ANTERIORES			3.3.90.92.00	5.100,00			
MANUTENÇÃO DO ENSINO FUNDAMENTAL - FUNDEB 60%	12.361.0012.2947.0000						2.738.814,00
3 DESPESAS CORREN						2.738.814,00	
1 PESSOAL E ENCARGOS SOCIAIS					2.738.814,00		
CONTRATAÇÃO POR TEMPO DETERMINADO			3.1.90.04.00	3.060,00			
VENCIMENTOS E VANTAGENS FIXAS - PESSOAL CIVIL			3.1.90.11.00	2.630.100,00			
OBRIGAÇÕES PATRONAIS			3.1.90.13.00	7.854,00			
OBRIGAÇÕES PATRONAIS			3.1.90.13.00	87.600,00			
OUTRAS DESPESAS VARIÁVEIS - PESSOAL CIVIL			3.1.90.16.00	5.100,00			
INDENIZAÇÕES E RESTITUIÇÕES TRABALHISTAS			3.1.90.94.00	5.100,00			
MANUTENÇÃO DA EDUCAÇÃO INFANTIL - FUNDEB 40%	12.365.0012.2936.0000						48.348,00
3 DESPESAS CORREN						48.348,00	



MUNICÍPIO DE RIO GRANDE DO PIAUÍ
RUA MOISÉS BALDUINO - CNPJ:06554166/0001-36

Orçamento Programa - Exercício de 2022

Page 34

QUADRO AUXILIAR DE DETALHAMENTO DA DESPESA

Lei: 64, Data: 06/12/2021

ORGÃO	02	PREFEITURA MUNICIPAL
UNIDADE	18	FUNDO DE MANUT E DES. DA EDUC. BASICA-FUNDEB
SUB UNIDADE	00	FUNDO DE MANUT E DESENV DA EDUCAÇÃO BASICA - FUNDEB

Aplicacao Programada	Proj/Ativ	Finalidade	Categoria	Detalhada	TotalGrupo	Total Categ.	Total Func.
		F.R. - C.A.					

MANUTENÇÃO DA EDUCAÇÃO INFANTIL - FUNDEB	12.365.0012.2936.0000						48.348,00
40%							
3	DESPESAS CORREN					48.348,00	
1	PESSOAL E ENCARGOS SOCIAIS				17.748,00		
	CONTRATAÇÃO POR TEMPO DETERMINADO	3.1.90.04.00	5.814,00				
	VENCIMENTOS E VANTAGENS FIXAS - PESSOAL CIVIL	3.1.90.11.00	5.814,00				
	OBRIGAÇÕES PATRONAIS	3.1.90.13.00	5.814,00				
	SENTENÇAS JUDICIAIS	3.1.90.91.00	306,00				
3	OUTRAS DESPESAS CORRENTES				30.600,00		
	MATERIAL DE CONSUMO	3.3.90.30.00	10.200,00				
	OUTROS SERVIÇOS DE TERCEIROS - PESSOA FÍSICA	3.3.90.36.00	15.300,00				
	OUTROS SERVIÇOS DE TERCEIROS - PESSOA JURÍDICA	3.3.90.39.00	5.100,00				

MANUTENÇÃO DA EDUCAÇÃO INFANTIL - FUNDEB	12.365.0012.2939.0000						17.442,00
60%							
3	DESPESAS CORREN					17.442,00	
1	PESSOAL E ENCARGOS SOCIAIS				17.442,00		
	CONTRATAÇÃO POR TEMPO DETERMINADO	3.1.90.04.00	5.814,00				
	VENCIMENTOS E VANTAGENS FIXAS - PESSOAL CIVIL	3.1.90.11.00	5.814,00				
	OBRIGAÇÕES PATRONAIS	3.1.90.13.00	5.814,00				

ALFABETIZAÇÃO DE JOVENS E ADULTOS - FUNDEB	12.366.0012.2940.0000						36.312,00
40%							
3	DESPESAS CORREN					36.312,00	
1	PESSOAL E ENCARGOS SOCIAIS				26.826,00		
	CONTRATAÇÃO POR TEMPO DETERMINADO	3.1.90.04.00	5.814,00				
	VENCIMENTOS E VANTAGENS FIXAS - PESSOAL CIVIL	3.1.90.11.00	16.116,00				
	OBRIGAÇÕES PATRONAIS	3.1.90.13.00	4.896,00				
3	OUTRAS DESPESAS CORRENTES				9.486,00		
	MATERIAL DE CONSUMO	3.3.90.30.00	5.814,00				
	OUTROS SERVIÇOS DE TERCEIROS - PESSOA FÍSICA	3.3.90.36.00	1.632,00				
	OUTROS SERVIÇOS DE TERCEIROS - PESSOA JURÍDICA	3.3.90.39.00	2.040,00				

ALFABETIZAÇÃO DE JOVENS E ADULTOS - FUNDEB	12.366.0012.2941.0000						14.484,00
60%							
3	DESPESAS CORREN					14.484,00	
1	PESSOAL E ENCARGOS SOCIAIS				14.484,00		
	CONTRATAÇÃO POR TEMPO DETERMINADO	3.1.90.04.00	1.122,00				
	VENCIMENTOS E VANTAGENS FIXAS - PESSOAL CIVIL	3.1.90.11.00	10.098,00				
	OBRIGAÇÕES PATRONAIS	3.1.90.13.00	3.264,00				

TOTAL							4.700.000,00
-------	--	--	--	--	--	--	--------------



MUNICÍPIO DE RIO GRANDE DO PIAUÍ
RUA MOISÉS BALDUINO - CNPJ:06554166/0001-36

Orçamento Programa - Exercício de 2022

Page 35

QUADRO AUXILIAR DE DETALHAMENTO DA DESPESA

Lei: 64, Data: 06/12/2021

ORGÃO	02	PREFEITURA MUNICIPAL
UNIDADE	19	SECRETARIA MUNICIPAL DE CULTURA
SUB UNIDADE	00	SECRETARIA MUNICIPAL DE CULTURA

Aplicacao Programada	Proj/Ativ	Finalidade	Categoria	Detalhada	TotalGrupo	Total Categ.	Total Func.
		F.R. - C.A.					
INCENTIVO A ATIVIDADES CULTURAIS DO MUNICIPIO	13.392.0007.2043.0000						24.072,00
3 DESPESAS CORREN'						24.072,00	
3 OUTRAS DESPESAS CORRENTES					24.072,00		
MATERIAL DE CONSUMO			3.3.90.30.00	12.750,00			
PREMIAÇÕES CULTURAIS, ARTÍSTICAS, CIENTÍFICAS, DESPORT			3.3.90.31.00	10.200,00			
MATERIAL, BEM OU SERVIÇO PARA DISTRIBUIÇÃO GRATUITA			3.3.90.32.00	1.122,00			
MANUT. DA SEC. MUNIC. CULTURA	13.392.0007.2090.0000						43.860,00
3 DESPESAS CORREN'						43.860,00	
1 PESSOAL E ENCARGOS SOCIAIS					10.200,00		
VENCIMENTOS E VANTAGENS FIXAS - PESSOAL CIVIL			3.1.90.11.00	10.200,00			
3 OUTRAS DESPESAS CORRENTES					33.660,00		
MATERIAL DE CONSUMO			3.3.90.30.00	10.200,00			
MATERIAL, BEM OU SERVIÇO PARA DISTRIBUIÇÃO GRATUITA			3.3.90.32.00	8.160,00			
OUTROS SERVIÇOS DE TERCEIROS - PESSOA FÍSICA			3.3.90.36.00	15.300,00			
REALIZAÇÃO E PROM. DE EVENTOS FEST. E COMEMORAÇÕES	13.392.0009.2042.0000						61.200,00
3 DESPESAS CORREN'						61.200,00	
3 OUTRAS DESPESAS CORRENTES					61.200,00		
PREMIAÇÕES CULTURAIS, ARTÍSTICAS, CIENTÍFICAS, DESPORT			3.3.90.31.00	10.200,00			
OUTROS SERVIÇOS DE TERCEIROS - PESSOA FÍSICA			3.3.90.36.00	10.200,00			
OUTROS SERVIÇOS DE TERCEIROS - PESSOA JURÍDICA			3.3.90.39.00	40.800,00			
TOTAL							129.132,00



MUNICIPIO DE RIO GRANDE DO PIAUI
RUA MOISÉS BALDUINO - CNPJ:06554166/0001-36

Orçamento Programa - Exercício de 2022

Page 36

QUADRO AUXILIAR DE DETALHAMENTO DA DESPESA

Lei: 64, Data: 06/12/2021

ORGÃO	02	PREFEITURA MUNICIPAL
UNIDADE	20	SECRETARIA MUNICIPAL DA JUVENTUDE
SUB UNIDADE	00	SECRETARIA MUNICIPAL DA JUVENTUDE

Aplicacao Programada	Proj/Ativ	Finalidade	Categoria	Detalhada	TotalGrupo	Total Categ.	Total Func.
		F.R. - C.A.					
MANUTENÇÃO DA SECRETARIA DA JUVENTUDE	14.244.0005.2007.0000						33.000,00
3 DESPESAS CORREN						33.000,00	
1 PESSOAL E ENCARGOS SOCIAIS					30.000,00		
VENCIMENTOS E SALARIOS			3.1.90.11.01	30.000,00			
3 OUTRAS DESPESAS CORRENTES					3.000,00		
MATERIAL DE CONSUMO			3.3.90.30.00	2.000,00			
OUTROS SERVIÇOS DE TERCEIROS - PESSOA FÍSICA			3.3.90.36.00	1.000,00			
TOTAL							33.000,00

MAURICIO MARTINS COSTA
SILVA:46244379349
Assinado de forma digital por MAURICIO MARTINS COSTA
SILVA:46244379349
Dados: 2021.12.07 09:29:16 -03'00'

MAURICIO MARTINS COSTA SILVA
PREFEITO MUNICIPAL
462.443.793-49

JOAO RODRIGUES DA SILVA
JUNIOR:00348658370
Assinado de forma digital por JOAO RODRIGUES DA SILVA
JUNIOR:00348658370
Dados: 2021.12.07 09:29:43 -03'00'

JOÃO RODRIGUES DA SILVA JÚNIOR
CONTADOR CRC - PI 011225/O-1
003.486.583-70

**MUNICÍPIO DE RIO GRANDE DO PIAUÍ**

RUA MOISÉS BALDUINO

06554166/0001-36

Exercício: 2022

Lei: 64, Data: 06/12/2021

(Art.2º - § 1º da Lei 4.320/64)

CONSOLIDADO

1 of 1

DEMONSTRATIVO GERAL DA RECEITA POR FONTES E DAS DESPESAS POR FUNÇÕES DO GOVERNO

RECEITA			DESPESA		
TÍTULOS	Saldo R\$	Saldo R\$	TÍTULOS	Saldo R\$	Saldo R\$
RECEITAS CORRENTES		21.153.333,59	Legislativa		700.000,00
IMPOSTOS, TAXAS E CONTRIBUIÇÕES DE MELHORIA	943.266,30		Administração		3.913.119,05
CONTRIBUIÇÕES	190.000,00		Assistência Social		1.159.268,65
RECEITA PATRIMONIAL	38.730,00		Saúde		5.814.627,28
RECEITA DE SERVIÇOS	51.000,00		Educação		6.652.902,84
TRANSFERÊNCIAS CORRENTES	19.567.112,15		Cultura		146.370,00
OUTRAS RECEITAS CORRENTES	363.225,14		Direitos da Cidadania		33.000,00
DEDUÇÕES DA RECEITA CORRENTE		-1.632.795,59	Urbanismo		1.624.403,86
(R) DEDUÇÕES DA RECEITA	-1.632.795,59		Saneamento		227.766,00
RECEITAS DE CAPITAL		1.899.462,00	Gestão Ambiental		106.305,20
OPERAÇÕES DE CRÉDITO	50.000,00		Agricultura		125.740,92
ALIENAÇÃO DE BENS	50.000,00		Transporte		369.949,40
TRANSFERÊNCIAS DE CAPITAL	1.489.462,00		Desporto e Lazer		149.046,80
OUTRAS RECEITAS DE CAPITAL	310.000,00		Encargos Especiais		295.500,00
TOTAL		21.420.000,00	Reserva de Contingência		102.000,00
			TOTAL		21.420.000,00

MAURICIO MARTINS
COSTA

SILVA:46244379349

Assinado de forma digital por
MAURICIO MARTINS COSTA
SILVA:46244379349
Dados: 2021.12.07 09:31:14 -03'00'MAURICIO MARTINS COSTA SILVA
PREFEITO MUNICIPAL
462.443.793-49JOAO RODRIGUES DA
SILVA

JUNIOR:00348658370

Assinado de forma digital por
JOAO RODRIGUES DA SILVA
JUNIOR:00348658370
Dados: 2021.12.07 09:30:56 -03'00'JOÃO RODRIGUES DA SILVA JÚNIOR
CONTADOR CRC - PI 011225/O-1
003.486.583-70

**MUNICÍPIO DE RIO GRANDE DO PIAUÍ**

RUA MOISÉS BALDUINO - CNPJ:06554166/0001-36

Orçamento Programa - Exercício de 2022

Anexo 07

Page 1

Lei: 64, Data: 06/12/2021

**PROGRAMA DE TRABALHO DO GOVERNO
DEMONSTRATIVO DE FUNÇÕES, SUBFUNÇÕES E PROGRAMAS
POR PROJETOS, ATIVIDADES E OPERAÇÕES ESPECIAIS**
(Inc.II, § 2º, Art.2º)

Código	Especificação	Operação Especial	Projetos	Atividades	T o t a l
01	Legislativa	0,00	37.500,00	662.500,00	700.000,00
01	031 Ação Legislativa	0,00	37.500,00	662.500,00	700.000,00
01	031 0001 ENCARGO LEGISLATIVO	0,00	37.500,00	662.500,00	700.000,00
01.031.0001.1001.0000	REST. DO PR•DIO DA CÂMARA MUNICIPAL	0,00	25.500,00	0,00	25.500,00
01.031.0001.1002.0000	AQUISIÇÃO DE MATERIAL PARA A CAMARA	0,00	12.000,00	0,00	12.000,00
01.031.0001.2001.0000	MANUTENÇÃO DA CAMARA MUNICIPAL	0,00	0,00	652.300,00	652.300,00
01.031.0001.2085.0000	CONTRIBUIÇÃO MENSAL COM AVEP	0,00	0,00	10.200,00	10.200,00
04	Administração	0,00	176.562,00	3.736.557,05	3.913.119,05
04	092 Representação Judicial e Extrajudicial	0,00	0,00	110.000,00	110.000,00
04	092 0005 EQUIDADE, JUSTIÇA SOCIAL E CULTURA DE PAZ	0,00	0,00	110.000,00	110.000,00
04.092.0005.2003.0000	ENCARGO COM ASSES.JURIDICA TEC.ADMINISTRATIVA	0,00	0,00	110.000,00	110.000,00
04	121 Planejamento e Orçamento	0,00	65.821,95	314.700,00	380.521,95
04	121 0002 GOVERNANÇA	0,00	65.821,95	314.700,00	380.521,95
04.121.0002.1003.0000	AQUISIÇÃO DE MATERIAL PERMANENTE	0,00	35.323,95	0,00	35.323,95
04.121.0002.1004.0000	AQUISIÇÃO DE VEÍCULOS	0,00	30.498,00	0,00	30.498,00
04.121.0002.2002.0000	MANUTENÇÃO DO GABINETE DO PREFEITO	0,00	0,00	314.700,00	314.700,00
04	122 Administração Geral	0,00	110.740,05	2.682.503,85	2.793.243,90
04	122 0002 GOVERNANÇA	0,00	0,00	2.563.141,25	2.563.141,25
04.122.0002.2004.0000	MANUTENÇÃO DA ADMINISTRAÇÃO GERAL	0,00	0,00	2.304.441,25	2.304.441,25
04.122.0002.2005.0000	ENCARGOS COM TELEMAR, CEPISA, AGESPISA E OUTROS	0,00	0,00	210.000,00	210.000,00
04.122.0002.2008.0000	ELABORAÇÃO E EXEC. DO PLANO DE CARREIRA DOS PROF. DA ADM GERAL	0,00	0,00	13.000,00	13.000,00
04.122.0002.2086.0000	CONTRIBUIÇÃO MENSAL COM APPM	0,00	0,00	35.700,00	35.700,00
04	122 0005 EQUIDADE, JUSTIÇA SOCIAL E CULTURA DE PAZ	0,00	0,00	53.000,00	53.000,00
04.122.0005.2014.0000	INDENIZAÇÃO ADM C/PRECATÓRIOS E SENTENÇAS JUDICIAIS	0,00	0,00	53.000,00	53.000,00
04	122 0006 PLANEJAMENTO E DESENHO URBANO	0,00	110.740,05	3.500,00	114.240,05
04.122.0006.1022.0000	AQUISIÇÃO DE EQUIPAMENTOS E MATERIAIS PERMANENTES	0,00	67.320,00	0,00	67.320,00
04.122.0006.1027.0000	AQUISIÇÃO DE MATERIAL PERMANENTE	0,00	27.744,00	0,00	27.744,00
04.122.0006.1028.0000	AQUISIÇÃO E/OU INDENIZAÇÕES DE IMÓVEIS	0,00	15.676,05	0,00	15.676,05
04.122.0006.2006.0000	CRIAÇÃO E MANUTENÇÃO DO SETOR DE INFORMATICA	0,00	0,00	3.500,00	3.500,00
04	122 0010 AÇÃO LOCAL PARA A SAÚDE	0,00	0,00	62.862,60	62.862,60
04.122.0010.2061.0000	ADM DA SEC. MUNIC. E SANEAMENTO	0,00	0,00	62.862,60	62.862,60
04	123 Administração Financeira	0,00	0,00	446.580,00	446.580,00
04	123 0006 PLANEJAMENTO E DESENHO URBANO	0,00	0,00	446.580,00	446.580,00
04.123.0006.2020.0000	MANUTENÇÃO DO DEPTO.DE ADMINISTRAÇÃO E FINANÇAS	0,00	0,00	446.580,00	446.580,00
04	124 Controle Interno	0,00	0,00	45.226,80	45.226,80
04	124 0003 MONITORAMENTO E AVALIAÇÃO	0,00	0,00	31.518,00	31.518,00
04.124.0003.2078.0000	MANUTENÇÃO DA CONTROLADORIA GERAL DO MUNICÍPIO	0,00	0,00	31.518,00	31.518,00
04	124 0006 PLANEJAMENTO E DESENHO URBANO	0,00	0,00	13.708,80	13.708,80
04.124.0006.2076.0000	MANUT. DO CONTR.INTERNA RECEITA/DESPESA ORÇAMENTARIA	0,00	0,00	13.708,80	13.708,80

**MUNICIPIO DE RIO GRANDE DO PIAUI**

RUA MOISÉS BALDUINO - CNPJ:06554166/0001-36

Orçamento Programa - Exercício de 2022

Anexo 07

Page 2

Lei: 64, Data: 06/12/2021

**PROGRAMA DE TRABALHO DO GOVERNO
DEMONSTRATIVO DE FUNÇÕES, SUBFUNÇÕES E PROGRAMAS
POR PROJETOS, ATIVIDADES E OPERAÇÕES ESPECIAIS**
(Inc.II, § 2º, Art.2º)

Código	Especificação	Operação Especial	Projetos	Atividades	T o t a l
04	Administração	0,00	176.562,00	3.736.557,05	3.913.119,05
04	181 Policiamento	0,00	0,00	1.346,40	1.346,40
04	181 0005 EQUIDADE, JUSTIÇA SOCIAL E CULTURA DE PAZ	0,00	0,00	1.346,40	1.346,40
04.181.0005.2013.0000	MANUTENÇÃO COM DELEGACIA DE POLICIA	0,00	0,00	1.346,40	1.346,40
04	271 Previdência Básica	0,00	0,00	126.000,00	126.000,00
04	271 0006 PLANEJAMENTO E DESENHO URBANO	0,00	0,00	126.000,00	126.000,00
04.271.0006.2023.0000	ENCARGOS COM OBRIGAÇÕES PATRONAIS	0,00	0,00	126.000,00	126.000,00
04	722 Telecomunicações	0,00	0,00	10.200,00	10.200,00
04	722 0006 PLANEJAMENTO E DESENHO URBANO	0,00	0,00	10.200,00	10.200,00
04.722.0006.2015.0000	MANUTENÇÃO DOS SERV.DE TRANSMISSÃO DO SINAL DE TV	0,00	0,00	10.200,00	10.200,00
08	Assistência Social	0,00	48.252,00	1.111.016,65	1.159.268,65
08	241 Assistência ao Idoso	0,00	0,00	7.400,00	7.400,00
08	241 0006 PLANEJAMENTO E DESENHO URBANO	0,00	0,00	7.400,00	7.400,00
08.241.0006.2075.0000	PROG. DE AMPARO AO IDOSO E PORT. DE DEFICIÊNCIA	0,00	0,00	7.400,00	7.400,00
08	243 Assistência à Criança e ao Adolescente	0,00	0,00	46.000,00	46.000,00
08	243 0006 PLANEJAMENTO E DESENHO URBANO	0,00	0,00	46.000,00	46.000,00
08.243.0006.2016.0000	PISO BASICO VARIÁVEL - SCFV	0,00	0,00	46.000,00	46.000,00
08	244 Assistência Comunitária	0,00	48.252,00	1.057.616,65	1.105.868,65
08	244 0002 GOVERNANÇA	0,00	0,00	90.270,00	90.270,00
08.244.0002.2073.0000	MANUTENÇÃO DE APOIO AO CONSELHO TUTELAR	0,00	0,00	90.270,00	90.270,00
08	244 0006 PLANEJAMENTO E DESENHO URBANO	0,00	43.252,00	959.940,65	1.003.192,65
08.244.0006.1025.0000	AQUISIÇÃO DE EQUIPAMENTOS DIVERSOS	0,00	14.790,00	0,00	14.790,00
08.244.0006.1026.0000	CONSTR. AMPL.DO CENTRO DE REFERENCIA DA ASSISTENCIA SOCIAL-CRAS	0,00	15.912,00	0,00	15.912,00
08.244.0006.1031.0000	AQUISIÇÕES DE EQUIPAMENTOS DIVERSOS	0,00	12.550,00	0,00	12.550,00
08.244.0006.2012.0000	ATEND.EMERGENCIAL CONTRA FOME E CALAMIDADE PUBLICA	0,00	0,00	12.036,00	12.036,00
08.244.0006.2017.0000	INDICE DE GESTAO DESCENTRALIZADA DO SUAS	0,00	0,00	5.985,00	5.985,00
08.244.0006.2018.0000	PISO BASICO FIXO	0,00	0,00	29.860,00	29.860,00
08.244.0006.2019.0000	CAMPANHA DE MELHORIA HABITACIONAL	0,00	0,00	3.500,00	3.500,00
08.244.0006.2024.0000	MANUTENÇÃO E ADMINISTRAÇÃO DA SECRETARIA	0,00	0,00	204.704,65	204.704,65
08.244.0006.2052.0000	BPC NA ESCOLA	0,00	0,00	6.120,00	6.120,00
08.244.0006.2059.0000	MANUTENÇÃO DE SERVIÇOS FUNERARIOS	0,00	0,00	17.850,00	17.850,00
08.244.0006.2064.0000	INDICE DE GESTAO DESCENTRALIZADA - IGDBF	0,00	0,00	47.816,00	47.816,00
08.244.0006.2067.0000	ENCARGO COM TRANSPORTE DE DOENTES	0,00	0,00	2.550,00	2.550,00
08.244.0006.2077.0000	ADMINISTRAÇÃO DO FUNDO DE ASSISTENCIA SOCIAL - FMAS	0,00	0,00	533.919,00	533.919,00
08.244.0006.2093.0000	MANUTENÇÃO DO PROGRAMA CRIANÇA FELIZ	0,00	0,00	95.600,00	95.600,00
08	244 0007 CULTURA PARA A SUSTENTABILIDADE	0,00	0,00	5.406,00	5.406,00
08.244.0007.2071.0000	INCENT. FABRIC. DE PRODUTOS ARTESANAIS E CURSOS	0,00	0,00	5.406,00	5.406,00
08	244 0010 AÇÃO LOCAL PARA A SAÚDE	0,00	0,00	2.000,00	2.000,00
08.244.0010.2084.0000	ENCARGOS COM TRANSPORTE DE PESSOAS CARENTES	0,00	0,00	2.000,00	2.000,00

**MUNICÍPIO DE RIO GRANDE DO PIAUÍ**

RUA MOISÉS BALDUINO - CNPJ:06554166/0001-36

Orçamento Programa - Exercício de 2022

Anexo 07

Page 3

Lei: 64, Data: 06/12/2021

**PROGRAMA DE TRABALHO DO GOVERNO
DEMONSTRATIVO DE FUNÇÕES, SUBFUNÇÕES E PROGRAMAS
POR PROJETOS, ATIVIDADES E OPERAÇÕES ESPECIAIS**
(Inc.II, § 2º, Art.2º)

Código	Especificação	Operação Especial	Projetos	Atividades	T o t a l
08	Assistência Social	0,00	48.252,00	1.111.016,65	1.159.268,65
08	244 Assistência Comunitária	0,00	48.252,00	1.057.616,65	1.105.868,65
08	244 0013 DO LOCAL PARA O GLOBAL	0,00	5.000,00	0,00	5.000,00
08.244.0013.1053.0000	AQUISIÇÃO DE VEICULO	0,00	5.000,00	0,00	5.000,00
10	Saúde	0,00	434.400,00	5.380.227,28	5.814.627,28
10	301 Atenção Básica	0,00	399.000,00	4.062.447,28	4.461.447,28
10	301 0010 AÇÃO LOCAL PARA A SAÚDE	0,00	399.000,00	4.062.447,28	4.461.447,28
10.301.0010.1009.0000	CONSTRUÇÃO E EQUIPAMENTO DA ACADEMIA	0,00	55.600,00	0,00	55.600,00
10.301.0010.1021.0000	CONSTRUÇÃO, REFORMA E AMPL. DE UBS	0,00	133.000,00	0,00	133.000,00
10.301.0010.1023.0000	AQUISIÇÃO DE EQUIPAMENTOS M•DICO HOSPITALAR	0,00	130.400,00	0,00	130.400,00
10.301.0010.1048.0000	IMPLANTAÇÃO E EQUIPAMENTO DO SAMU	0,00	55.500,00	0,00	55.500,00
10.301.0010.1051.0000	REC., AMPLIAÇÃO E EQUIPAMENTO DA UNIDADE M SAUDE	0,00	20.000,00	0,00	20.000,00
10.301.0010.1052.0000	CONSTRUÇÃO E EQUIP CENTRO DE ATENÇÃO PSICOSOCIAL	0,00	4.500,00	0,00	4.500,00
10.301.0010.2029.0000	ELABORAÇÃO E EXEC. DO PLANO DE CARREIRA DOS PROF. DA SAÚDE	0,00	0,00	25.000,00	25.000,00
10.301.0010.2046.0000	NUCLEO DE APOIO A SAUDE DA FAMILIA - NASF	0,00	0,00	91.000,00	91.000,00
10.301.0010.2047.0000	PROGRAMA SAUDE NA ESCOLA - PSE	0,00	0,00	1.632,00	1.632,00
10.301.0010.2048.0000	PROGRAMA DE MELHORIA DO ACESSO E DA QUALIDADE - PMAQ	0,00	0,00	153.000,00	153.000,00
10.301.0010.2063.0000	MANUTENÇÃO DE SISTEMA DE SAÚDE MUNICIPAL	0,00	0,00	2.949.627,28	2.949.627,28
10.301.0010.2069.0000	CAPACITAÇÃO DOS NÍVEIS CENTRAIS E OPERACIONAIS	0,00	0,00	3.060,00	3.060,00
10.301.0010.2087.0000	PROG. DE AGENTES COMUNITÁRIOS DE SAÚDE - PACS	0,00	0,00	486.000,00	486.000,00
10.301.0010.2088.0000	PROGRAMA DE SAÚDE BUCAL - PSB	0,00	0,00	191.128,00	191.128,00
10.301.0010.2089.0000	PROGRAMA DE SAÚDE FAMILIAR - PSF	0,00	0,00	162.000,00	162.000,00
10	302 Assistência Hospitalar e Ambulatorial	0,00	35.400,00	1.216.380,00	1.251.780,00
10	302 0010 AÇÃO LOCAL PARA A SAÚDE	0,00	35.400,00	1.216.380,00	1.251.780,00
10.302.0010.1024.0000	AQUISIÇÃO DA AMBULÂNCIA PARA O FMS	0,00	35.400,00	0,00	35.400,00
10.302.0010.2049.0000	SERVIÇOS DE ATENDIMENTO MOVEL AS URGENCIAS - SAMU	0,00	0,00	214.000,00	214.000,00
10.302.0010.2072.0000	MANUTENÇÃO DA U M S ANDREILINO RIBEIRO SOARES	0,00	0,00	517.000,00	517.000,00
10.302.0010.2074.0000	MANUTENÇÃO DO CAPS	0,00	0,00	332.670,00	332.670,00
10.302.0010.2100.0000	AÇÕES DE EMERGÊNCIA DE ENFRETAMENTO AO CORONAVÍRUS	0,00	0,00	152.710,00	152.710,00
10	303 Suporte Profilático e Terapêutico	0,00	0,00	30.000,00	30.000,00
10	303 0010 AÇÃO LOCAL PARA A SAÚDE	0,00	0,00	30.000,00	30.000,00
10.303.0010.2065.0000	PROGRAMA FARMACIA BASICA	0,00	0,00	30.000,00	30.000,00
10	305 Vigilância Epidemiológica	0,00	0,00	71.400,00	71.400,00
10	305 0010 AÇÃO LOCAL PARA A SAÚDE	0,00	0,00	71.400,00	71.400,00
10.305.0010.2070.0000	MANUT. PROGRAMA DE ENDEMIAS	0,00	0,00	71.400,00	71.400,00
12	Educação	0,00	341.000,28	6.311.902,56	6.652.902,84
12	361 Ensino Fundamental	0,00	306.726,28	6.142.511,16	6.449.237,44

**MUNICÍPIO DE RIO GRANDE DO PIAUÍ**

RUA MOISÉS BALDUINO - CNPJ:06554166/0001-36

Orçamento Programa - Exercício de 2022

Anexo 07

Page 4

Lei: 64, Data: 06/12/2021

**PROGRAMA DE TRABALHO DO GOVERNO
DEMONSTRATIVO DE FUNÇÕES, SUBFUNÇÕES E PROGRAMAS
POR PROJETOS, ATIVIDADES E OPERAÇÕES ESPECIAIS**
(Inc.II, § 2º, Art.2º)

Código	Especificação	Operação Especial	Projetos	Atividades	T o t a l
12	Educação	0,00	341.000,28	6.311.902,56	6.652.902,84
12 361	Ensino Fundamental	0,00	306.726,28	6.142.511,16	6.449.237,44
12 361 0012	EDUCAÇÃO COM QUALIDADE	0,00	306.726,28	6.142.511,16	6.449.237,44
12.361.0012.1007.0000	CONSTRUÇÃO E RECUPERAÇÃO DE UNIDADE ESCOLAR	0,00	70.005,84	0,00	70.005,84
12.361.0012.1008.0000	AQUISIÇÃO DE EQUIPAMENTOS PARA UNIDADES ESCOLARES	0,00	84.722,44	0,00	84.722,44
12.361.0012.1012.0000	AQUISIÇÃO DE VEICULOS PARA EDUCAÇÃO	0,00	20.298,00	0,00	20.298,00
12.361.0012.1013.0000	AQUISIÇÃO E/OU INDENIZAÇÃO DE IMOVEIS	0,00	10.100,00	0,00	10.100,00
12.361.0012.1039.0000	AQUISIÇÃO DE EQUIPAMENTOS PARA UNIDADES ESCOLARES	0,00	30.600,00	0,00	30.600,00
12.361.0012.1050.0000	CONSTRUÇÃO DE QUADRA POLIESPORTIVA	0,00	20.400,00	0,00	20.400,00
12.361.0012.1054.0000	CONSTRUÇÃO QUADRAS ESCOLARES	0,00	70.600,00	0,00	70.600,00
12.361.0012.2009.0000	ELABORAÇÃO E EXEC. DO PLANO DE CARREIRA DOS PROF. DA EDUCAÇÃO	0,00	0,00	36.000,00	36.000,00
12.361.0012.2011.0000	MANUTENÇÃO E CONSERVAÇÃO DE VEICULOS	0,00	0,00	125.000,00	125.000,00
12.361.0012.2033.0000	ADMINISTRAÇÃO DO ENSINO FUNDAMENTAL	0,00	0,00	913.459,72	913.459,72
12.361.0012.2034.0000	MANUTENÇÃO COM MERENDA ESCOLAR	0,00	0,00	229.449,21	229.449,21
12.361.0012.2035.0000	BRASIL ALFABETIZADO - BRALF	0,00	0,00	51.030,23	51.030,23
12.361.0012.2037.0000	ENCARG. COM MAT. E RESID. P/EDUCAÇÃO E TRANSPORTE ESCOLAR	0,00	0,00	70.400,00	70.400,00
12.361.0012.2038.0000	FORNECIMENTO DE BOLSAS DE ESTUDO	0,00	0,00	8.058,00	8.058,00
12.361.0012.2041.0000	SALARIO EDUCAÇÃO	0,00	0,00	156.200,00	156.200,00
12.361.0012.2083.0000	MANUTENÇÃO DO PROGRAMA PDDE	0,00	0,00	20.500,00	20.500,00
12.361.0012.2911.0000	MANUTENÇÃO E CONSERVAÇÃO DE VEICULOS	0,00	0,00	102.000,00	102.000,00
12.361.0012.2946.0000	MANUTENÇÃO DO ENSINO FUNDAMENTAL - FUNDEB 40%	0,00	0,00	1.691.600,00	1.691.600,00
12.361.0012.2947.0000	MANUTENÇÃO DO ENSINO FUNDAMENTAL - FUNDEB 60%	0,00	0,00	2.738.814,00	2.738.814,00
12 365	Educação Infantil	0,00	34.274,00	116.351,40	150.625,40
12 365 0012	EDUCAÇÃO COM QUALIDADE	0,00	34.274,00	116.351,40	150.625,40
12.365.0012.1010.0000	CONSTRUÇÃO E RECUPERAÇÃO DE CRECHES	0,00	15.200,00	0,00	15.200,00
12.365.0012.1011.0000	AQUISIÇÃO DE MATERIAL PERMANENTE	0,00	19.074,00	0,00	19.074,00
12.365.0012.2036.0000	MANUTENÇÃO DE CRECHE DO MUNICÍPIO	0,00	0,00	30.600,00	30.600,00
12.365.0012.2039.0000	MANUTENÇÃO DO PRE-ESCOLAR	0,00	0,00	19.961,40	19.961,40
12.365.0012.2936.0000	MANUTENÇÃO DA EDUCAÇÃO INFANTIL - FUNDEB 40%	0,00	0,00	48.348,00	48.348,00
12.365.0012.2939.0000	MANUTENÇÃO DA EDUCAÇÃO INFANTIL - FUNDEB 60%	0,00	0,00	17.442,00	17.442,00
12 366	Educação de Jovens e Adultos	0,00	0,00	53.040,00	53.040,00
12 366 0012	EDUCAÇÃO COM QUALIDADE	0,00	0,00	53.040,00	53.040,00
12.366.0012.2040.0000	ERRAD. ALFABETIZAÇÃO DE JOVENS E ADULTOS - EJA	0,00	0,00	2.244,00	2.244,00
12.366.0012.2940.0000	ALFABETIZAÇÃO DE JOVENS E ADULTOS - FUNDEB 40%	0,00	0,00	36.312,00	36.312,00
12.366.0012.2941.0000	ALFABETIZAÇÃO DE JOVENS E ADULTOS - FUNDEB 60%	0,00	0,00	14.484,00	14.484,00
13	Cultura	0,00	10.200,00	136.170,00	146.370,00
13 391	Patrimônio Histórico, Artístico e Arqueológico	0,00	10.200,00	7.038,00	17.238,00
13 391 0006	PLANEJAMENTO E DESENHO URBANO	0,00	10.200,00	0,00	10.200,00
13.391.0006.1045.0000	RECUPERAÇÃO DO BALNEARIO DA LAGOA DE S FRANCISCO	0,00	10.200,00	0,00	10.200,00
13 391 0009	CULTURAIS POPULARES	0,00	0,00	7.038,00	7.038,00
13.391.0009.2094.0000	APOIO AO ESPORTE, LAZER E TURISMO	0,00	0,00	7.038,00	7.038,00
13 392	Difusão Cultural	0,00	0,00	129.132,00	129.132,00
13 392 0007	CULTURA PARA A SUSTENTABILIDADE	0,00	0,00	67.932,00	67.932,00
13.392.0007.2043.0000	INCENTIVO A ATIVIDADES CULTURAIS DO MUNICÍPIO	0,00	0,00	24.072,00	24.072,00
13.392.0007.2090.0000	MANUT. DA SEC. MUNIC. CULTURA	0,00	0,00	43.860,00	43.860,00

**MUNICÍPIO DE RIO GRANDE DO PIAUÍ**

RUA MOISÉS BALDUINO - CNPJ:06554166/0001-36

Orçamento Programa - Exercício de 2022

Anexo 07

Page 5

Lei: 64, Data: 06/12/2021

**PROGRAMA DE TRABALHO DO GOVERNO
DEMONSTRATIVO DE FUNÇÕES, SUBFUNÇÕES E PROGRAMAS
POR PROJETOS, ATIVIDADES E OPERAÇÕES ESPECIAIS**
(Inc.II, § 2º, Art.2º)

Código	Especificação	Operação Especial	Projetos	Atividades	T o t a l
13	Cultura	0,00	10.200,00	136.170,00	146.370,00
13	392 Difusão Cultural	0,00	0,00	129.132,00	129.132,00
13	392 0009 CULTURAIS POPULARES	0,00	0,00	61.200,00	61.200,00
13.392.0009.2042.0000	REALIZAÇÃO E PROM. DE EVENTOS FEST. E COMEMORAÇÕES	0,00	0,00	61.200,00	61.200,00
14	Direitos da Cidadania	0,00	0,00	33.000,00	33.000,00
14	244 Assistência Comunitária	0,00	0,00	33.000,00	33.000,00
14	244 0005 EQUIDADE, JUSTIÇA SOCIAL E CULTURA DE PAZ	0,00	0,00	33.000,00	33.000,00
14.244.0005.2007.0000	MANUTENÇÃO DA SECRETARIA DA JUVENTUDE	0,00	0,00	33.000,00	33.000,00
15	Urbanismo	0,00	466.839,86	1.157.564,00	1.624.403,86
15	451 Infra-Estrutura Urbana	0,00	132.400,00	126.684,00	259.084,00
15	451 0006 PLANEJAMENTO E DESENHO URBANO	0,00	132.400,00	126.684,00	259.084,00
15.451.0006.1040.0000	CONSTRUÇÃO DE CALÇAMENTO	0,00	132.400,00	0,00	132.400,00
15.451.0006.2054.0000	MANUTENÇÃO DE CALÇAMENTO	0,00	0,00	126.684,00	126.684,00
15	452 Serviços Urbanos	0,00	152.539,86	769.480,00	922.019,86
15	452 0006 PLANEJAMENTO E DESENHO URBANO	0,00	152.539,86	769.480,00	922.019,86
15.452.0006.1006.0000	CONSTRUÇÃO E PERFUR. DE POÇO TUBULAR E CHAFARIZES	0,00	66.871,20	0,00	66.871,20
15.452.0006.1017.0000	AQUIS. DE MOTORES E BOMBAS PARA CHAFARIZES	0,00	26.400,66	0,00	26.400,66
15.452.0006.1030.0000	CONSTRUÇÃO DE VIAS E CICLOVIAS	0,00	37.644,00	0,00	37.644,00
15.452.0006.1032.0000	AQUISIÇÃO DE EQUIPAMENTOS	0,00	21.624,00	0,00	21.624,00
15.452.0006.2055.0000	MANUTENÇÃO E ENCARGOS DOS SERVIÇOS URBANOS	0,00	0,00	288.550,00	288.550,00
15.452.0006.2056.0000	MANUTENÇÃO E SERVIÇOS COM LIMPEZA PÚBLICA	0,00	0,00	316.200,00	316.200,00
15.452.0006.2057.0000	MANUTENÇÃO DE PRAÇAS E OUTROS LOG. PUBLICOS	0,00	0,00	5.100,00	5.100,00
15.452.0006.2060.0000	MANUTENÇÃO DE POÇOS E CHAFARIZES PUBLICOS	0,00	0,00	150.450,00	150.450,00
15.452.0006.2082.0000	MANUTENÇÃO DO MERCADO FEIRAS E MATADOURO PUBLICO	0,00	0,00	9.180,00	9.180,00
15	541 Preservação e Conservação Ambiental	0,00	75.800,00	0,00	75.800,00
15	541 0006 PLANEJAMENTO E DESENHO URBANO	0,00	75.800,00	0,00	75.800,00
15.541.0006.1033.0000	CONSTRUÇÃO E REC DE PAVIMENTAÇÃO ASFALTICA	0,00	75.800,00	0,00	75.800,00
15	751 Conservação de Energia	0,00	106.100,00	261.400,00	367.500,00
15	751 0006 PLANEJAMENTO E DESENHO URBANO	0,00	50.000,00	261.400,00	311.400,00
15.751.0006.1032.0000	AQUISIÇÃO DE EQUIPAMENTOS	0,00	50.000,00	0,00	50.000,00
15.751.0006.2058.0000	MANUTENÇÃO DA ILUMINAÇÃO PUBLICA	0,00	0,00	261.400,00	261.400,00
15	751 0013 DO LOCAL PARA O GLOBAL	0,00	56.100,00	0,00	56.100,00
15.751.0013.1016.0000	AMPLIAÇÃO DA REDE DE DIST. DE ENERGIA ELETRICA	0,00	56.100,00	0,00	56.100,00
17	Saneamento	0,00	172.584,00	55.182,00	227.766,00
17	304 Vigilância Sanitária	0,00	0,00	4.182,00	4.182,00
17	304 0006 PLANEJAMENTO E DESENHO URBANO	0,00	0,00	4.182,00	4.182,00
17.304.0006.2068.0000	PROGRAMA DE MELHORIA SANITARIA	0,00	0,00	4.182,00	4.182,00

**MUNICÍPIO DE RIO GRANDE DO PIAUÍ**

RUA MOISÉS BALDUINO - CNPJ:06554166/0001-36

Orçamento Programa - Exercício de 2022

Anexo 07

Page 6

Lei: 64, Data: 06/12/2021

**PROGRAMA DE TRABALHO DO GOVERNO
DEMONSTRATIVO DE FUNÇÕES, SUBFUNÇÕES E PROGRAMAS
POR PROJETOS, ATIVIDADES E OPERAÇÕES ESPECIAIS**

(Inc.II, § 2º, Art.2º)

Código	Especificação	Operação Especial	Projetos	Atividades	T o t a l
17	Saneamento	0,00	172.584,00	55.182,00	227.766,00
17 512	Saneamento Básico Urbano	0,00	106.284,00	51.000,00	157.284,00
17 512 0006	PLANEJAMENTO E DESENHO URBANO	0,00	91.800,00	51.000,00	142.800,00
17.512.0006.1018.0000	CONSTR. E RESTAURAÇÃO DE UNIDADES SANITARIAS	0,00	91.800,00	0,00	91.800,00
17.512.0006.2062.0000	MANUTENÇÃO DA REDE DE ABASTEC. D ÁGUA	0,00	0,00	51.000,00	51.000,00
17 512 0008	GESTÃO LOCAL PARA A SUSTENTABILIDADE	0,00	14.484,00	0,00	14.484,00
17.512.0008.1019.0000	CONSTRUÇÃO E RESTAURAÇÃO DO ATERRO SANITARIO	0,00	10.200,00	0,00	10.200,00
17.512.0008.1020.0000	CONST. E REST. DE GALERIAS E CANAIS DE DRENAGENS	0,00	4.284,00	0,00	4.284,00
17 605	Abastecimento	0,00	66.300,00	0,00	66.300,00
17 605 0006	PLANEJAMENTO E DESENHO URBANO	0,00	45.900,00	0,00	45.900,00
17.605.0006.1044.0000	CONSTR. AMPL. REDE DE ABASTEC. D'AGUA	0,00	45.900,00	0,00	45.900,00
17 605 0010	AÇÃO LOCAL PARA A SAÚDE	0,00	20.400,00	0,00	20.400,00
17.605.0010.1014.0000	CONST. POÇOS TUBUL., RESERVAT.E CHAFARIZES P/ABASTECIMENTO	0,00	20.400,00	0,00	20.400,00
18	Gestão Ambiental	0,00	61.710,00	44.595,20	106.305,20
18 542	Controle Ambiental	0,00	10.710,00	3.570,00	14.280,00
18 542 0004	BENS NATURAIS COMUNS	0,00	10.710,00	3.570,00	14.280,00
18.542.0004.1037.0000	CONSTRUÇÃO E EQUIPAMENTO DO PARQUE AMBIENTAL	0,00	10.710,00	0,00	10.710,00
18.542.0004.2031.0000	MANUTENÇÃO DE PARQUE AMBIENTAL	0,00	0,00	3.570,00	3.570,00
18 543	Recuperação de Áreas Degradadas	0,00	0,00	13.525,20	13.525,20
18 543 0004	BENS NATURAIS COMUNS	0,00	0,00	13.525,20	13.525,20
18.543.0004.2032.0000	MANUTENÇÃO DE AREA DE PRESERVAÇÃO AMBIENTAL	0,00	0,00	13.525,20	13.525,20
18 544	Recursos Hídricos	0,00	51.000,00	27.500,00	78.500,00
18 544 0004	BENS NATURAIS COMUNS	0,00	51.000,00	27.500,00	78.500,00
18.544.0004.1005.0000	AQUISIÇÃO DE MATERIAL PERMANENTE	0,00	51.000,00	0,00	51.000,00
18.544.0004.2030.0000	MANUTENÇÃO DOS SERVIÇOS ADM DA SECRETARIA	0,00	0,00	27.500,00	27.500,00
20	Agricultura	0,00	37.740,00	88.000,92	125.740,92
20 605	Abastecimento	0,00	0,00	51.892,92	51.892,92
20 605 0008	GESTÃO LOCAL PARA A SUSTENTABILIDADE	0,00	0,00	51.892,92	51.892,92
20.605.0008.2027.0000	MANUT. ENCARGOS COM A SEC. MUNIC. DE AGRICULTURA	0,00	0,00	51.892,92	51.892,92
20 607	Irrigação	0,00	37.740,00	26.316,00	64.056,00
20 607 0004	BENS NATURAIS COMUNS	0,00	0,00	19.278,00	19.278,00
20.607.0004.2028.0000	APOIO NO USO DA LAGOA DE SÇO FRANCISCO P/IRRIGAÇÃO	0,00	0,00	19.278,00	19.278,00
20 607 0008	GESTÃO LOCAL PARA A SUSTENTABILIDADE	0,00	37.740,00	7.038,00	44.778,00
20.607.0008.1029.0000	OBRAS DIVERSAS PARA O SETOR AGRICOLA	0,00	37.740,00	0,00	37.740,00
20.607.0008.2021.0000	APOIO A PRODUÇÃO VEGETAL COM IRRIGAÇÃO	0,00	0,00	7.038,00	7.038,00
20 608		0,00	0,00	9.792,00	9.792,00

**MUNICÍPIO DE RIO GRANDE DO PIAUÍ**

RUA MOISÉS BALDUINO - CNPJ:06554166/0001-36

Orçamento Programa - Exercício de 2022

Anexo 07

Page 7

Lei: 64, Data: 06/12/2021

**PROGRAMA DE TRABALHO DO GOVERNO
DEMONSTRATIVO DE FUNÇÕES, SUBFUNÇÕES E PROGRAMAS
POR PROJETOS, ATIVIDADES E OPERAÇÕES ESPECIAIS**
(Inc.II, § 2º, Art.2º)

Código	Especificação	Operação Especial	Projetos	Atividades	T o t a l
20	Agricultura	0,00	37.740,00	88.000,92	125.740,92
20	608	0,00	0,00	9.792,00	9.792,00
20	608 0008 GESTÃO LOCAL PARA A SUSTENTABILIDADE	0,00	0,00	9.792,00	9.792,00
20.608.0008.2026.0000	APOIO PARA ORGANIZAÇÃO AGRARIA	0,00	0,00	9.792,00	9.792,00
26	Transporte	0,00	212.855,40	157.094,00	369.949,40
26	751 Conservação de Energia	0,00	0,00	35.000,00	35.000,00
26	751 0006 PLANEJAMENTO E DESENHO URBANO	0,00	0,00	35.000,00	35.000,00
26.751.0006.2079.0000	MANUTENÇÃO DO DNER	0,00	0,00	35.000,00	35.000,00
26	782 Transporte Rodoviário	0,00	212.855,40	122.094,00	334.949,40
26	782 0006 PLANEJAMENTO E DESENHO URBANO	0,00	172.055,40	122.094,00	294.149,40
26.782.0006.1049.0000	CONSTRUÇÃO E REC DE RODOV MUNICIPAIS - EST VICINAIS	0,00	172.055,40	0,00	172.055,40
26.782.0006.2079.0000	MANUTENÇÃO DO DNER	0,00	0,00	75.888,00	75.888,00
26.782.0006.2080.0000	MANUTENÇÃO DE VIAS PÚBLICAS	0,00	0,00	17.340,00	17.340,00
26.782.0006.2081.0000	MANUTENÇÃO DE RODOVIAS MUNICIPAIS	0,00	0,00	28.866,00	28.866,00
26	782 0011 ECONOMIA LOCAL DINÂMICA, CRIATIVA E SUSTENTÁVEL	0,00	40.800,00	0,00	40.800,00
26.782.0011.1034.0000	CONST. E RECUP. DE AÇUDES, BARRAGENS E PONTES	0,00	40.800,00	0,00	40.800,00
27	Desporto e Lazer	0,00	102.800,00	46.246,80	149.046,80
27	812 Desporto Comunitário	0,00	102.800,00	46.246,80	149.046,80
27	812 0006 PLANEJAMENTO E DESENHO URBANO	0,00	30.600,00	26.418,00	57.018,00
27.812.0006.1046.0000	CONST. DE QUADRA POLIESPORTIVA	0,00	15.300,00	0,00	15.300,00
27.812.0006.1047.0000	RECUPERAÇÃO DO ESTADIO MUNICIPAL	0,00	15.300,00	0,00	15.300,00
27.812.0006.2092.0000	MANUTENÇÃO DO ESPORTE, LAZER E TURISMO	0,00	0,00	26.418,00	26.418,00
27	812 0007 CULTURA PARA A SUSTENTABILIDADE	0,00	0,00	19.828,80	19.828,80
27.812.0007.2044.0000	INCENTIVO A PRATICA DE ESPORTE DO MUNICIPIO	0,00	0,00	19.828,80	19.828,80
27	812 0012 EDUCAÇÃO COM QUALIDADE	0,00	72.200,00	0,00	72.200,00
27.812.0012.1015.0000	CONST. DE GINASIO POLIESPORTIVO	0,00	72.200,00	0,00	72.200,00
28	Encargos Especiais	295.500,00	0,00	0,00	295.500,00
28	843 Serviço da Dívida Interna	281.000,00	0,00	0,00	281.000,00
28	843 0006 PLANEJAMENTO E DESENHO URBANO	281.000,00	0,00	0,00	281.000,00
28.843.0006.0001.0000	ENCARGOS E SERVIÇOS DA DÍVIDA	270.000,00	0,00	0,00	270.000,00
28.843.0006.0002.0000	ENCARGOS E SERVIÇOS COM A DÍVIDA EXTERNA	11.000,00	0,00	0,00	11.000,00
28	846 Outros Encargos Especiais	14.500,00	0,00	0,00	14.500,00
28	846 0006 PLANEJAMENTO E DESENHO URBANO	14.500,00	0,00	0,00	14.500,00
28.846.0006.0003.0000	PROG. DE FORM.DO PATRIMONIO DO SERVIDOR - PASEP	14.500,00	0,00	0,00	14.500,00
99	Reserva de Contingência	0,00	0,00	102.000,00	102.000,00

**MUNICÍPIO DE RIO GRANDE DO PIAUÍ**

RUA MOISÉS BALDUINO - CNPJ:06554166/0001-36

Orçamento Programa - Exercício de 2022

Anexo 07

Page 8

Lei: 64, Data: 06/12/2021

**PROGRAMA DE TRABALHO DO GOVERNO
DEMONSTRATIVO DE FUNÇÕES, SUBFUNÇÕES E PROGRAMAS
POR PROJETOS, ATIVIDADES E OPERAÇÕES ESPECIAIS**
(Inc.II, § 2º, Art.2º)

Código	Especificação	Operação Especial	Projetos	Atividades	T o t a l
99	Reserva de Contingência	0,00	0,00	102.000,00	102.000,00
99	999 Reserva de Contingência	0,00	0,00	102.000,00	102.000,00
99	999 0002 GOVERNANÇA	0,00	0,00	102.000,00	102.000,00
99.999.0002.2099.0000	RESERVA DE CONTINGENCIA	0,00	0,00	102.000,00	102.000,00
TOTAL		295.500,00	2.102.443,54	19.022.056,46	21.420.000,00

MAURICIO MARTINS
COSTA SILVA:46244379349
Assinado de forma digital por
MAURICIO MARTINS COSTA
SILVA:46244379349
Dados: 2021.12.07 09:36:17 -03'00'

MAURICIO MARTINS COSTA SILVA
PREFEITO MUNICIPAL
462.443.793-49

JOAO RODRIGUES DA
SILVA
JUNIOR:00348658370
Assinado de forma digital por JOAO
RODRIGUES DA SILVA
JUNIOR:00348658370
Dados: 2021.12.07 09:35:40 -03'00'

JOÃO RODRIGUES DA SILVA JÚNIOR
CONTADOR CRC - PI 011225/O-1
003.486.583-70

**MUNICÍPIO DE RIO GRANDE DO PIAUÍ**

RUA MOISÉS BALDUINO - CNPJ:06554166/0001-36

Orçamento Programa - Exercício de 2022

Anexo 08

Page 1

Lei: 64, Data: 06/12/2021

**DESPESA POR FUNÇÃO, SUBFUNÇÃO E PROGRAMAS
CONFORME O VÍNCULO COM OS RECURSOS**

(Inc.II, § 2º, Art.2º)

Código	Especificação	Ordinário	Vinculado	Adm. Indireta	T o t a l
01	Legislativa	700.000,00			700.000,00
01 031	Ação Legislativa	700.000,00			700.000,00
01 031 0001	ENCARGO LEGISLATIVO	700.000,00			700.000,00
04	Administração	3.706.161,05	206.958,00		3.913.119,05
04 092	Representação Judicial e Extrajudicial	110.000,00			110.000,00
04 092 0005	EQUIDADE, JUSTIÇA SOCIAL E CULTURA DE PAZ	110.000,00			110.000,00
04 121	Planejamento e Orçamento	324.900,00	55.621,95		380.521,95
04 121 0002	GOVERNANÇA	324.900,00	55.621,95		380.521,95
04 122	Administração Geral	2.692.907,85	100.336,05		2.793.243,90
04 122 0002	GOVERNANÇA	2.563.141,25			2.563.141,25
04 122 0005	EQUIDADE, JUSTIÇA SOCIAL E CULTURA DE PAZ	53.000,00			53.000,00
04 122 0006	PLANEJAMENTO E DESENHO URBANO	13.904,00	100.336,05		114.240,05
04 122 0010	AÇÃO LOCAL PARA A SAÚDE	62.862,60			62.862,60
04 123	Administração Financeira	446.580,00			446.580,00
04 123 0006	PLANEJAMENTO E DESENHO URBANO	446.580,00			446.580,00
04 124	Controle Interno	45.226,80			45.226,80
04 124 0003	MONITORAMENTO E AVALIAÇÃO	31.518,00			31.518,00
04 124 0006	PLANEJAMENTO E DESENHO URBANO	13.708,80			13.708,80
04 181	Policiamento	1.346,40			1.346,40
04 181 0005	EQUIDADE, JUSTIÇA SOCIAL E CULTURA DE PAZ	1.346,40			1.346,40
04 271	Previdência Básica	75.000,00	51.000,00		126.000,00
04 271 0006	PLANEJAMENTO E DESENHO URBANO	75.000,00	51.000,00		126.000,00
04 722	Telecomunicações	10.200,00			10.200,00
04 722 0006	PLANEJAMENTO E DESENHO URBANO	10.200,00			10.200,00
08	Assistência Social	647.974,65	511.294,00		1.159.268,65
08 241	Assistência ao Idoso		7.400,00		7.400,00
08 241 0006	PLANEJAMENTO E DESENHO URBANO		7.400,00		7.400,00
08 243	Assistência à Criança e ao Adolescente		46.000,00		46.000,00
08 243 0006	PLANEJAMENTO E DESENHO URBANO		46.000,00		46.000,00
08 244	Assistência Comunitária	647.974,65	457.894,00		1.105.868,65
08 244 0002	GOVERNANÇA	90.270,00			90.270,00
08 244 0006	PLANEJAMENTO E DESENHO URBANO	555.704,65	447.488,00		1.003.192,65
08 244 0007	CULTURA PARA A SUSTENTABILIDADE		5.406,00		5.406,00
08 244 0010	AÇÃO LOCAL PARA A SAÚDE	2.000,00			2.000,00
08 244 0013	DO LOCAL PARA O GLOBAL		5.000,00		5.000,00
10	Saúde		5.814.627,28		5.814.627,28
10 301	Atenção Básica		4.461.447,28		4.461.447,28
10 301 0010	AÇÃO LOCAL PARA A SAÚDE		4.461.447,28		4.461.447,28
10 302	Assistência Hospitalar e Ambulatorial		1.251.780,00		1.251.780,00
10 302 0010	AÇÃO LOCAL PARA A SAÚDE		1.251.780,00		1.251.780,00
10 303	Suporte Profilático e Terapêutico		30.000,00		30.000,00
10 303 0010	AÇÃO LOCAL PARA A SAÚDE		30.000,00		30.000,00
10 305	Vigilância Epidemiológica		71.400,00		71.400,00
10 305 0010	AÇÃO LOCAL PARA A SAÚDE		71.400,00		71.400,00
12	Educação		6.652.902,84		6.652.902,84

**MUNICÍPIO DE RIO GRANDE DO PIAUÍ**

RUA MOISÉS BALDUINO - CNPJ:06554166/0001-36

Orçamento Programa - Exercício de 2022

Anexo 08

Page 2

Lei: 64, Data: 06/12/2021

**DESPESA POR FUNÇÃO, SUBFUNÇÃO E PROGRAMAS
CONFORME O VÍNCULO COM OS RECURSOS**

(Inc.II, § 2º, Art.2º)

Código	Especificação	Ordinário	Vinculado	Adm. Indireta	T o t a l
12 361	Ensino Fundamental		6.449.237,44		6.449.237,44
12 361 0012	EDUCAÇÃO COM QUALIDADE		6.449.237,44		6.449.237,44
12 365	Educação Infantil		150.625,40		150.625,40
12 365 0012	EDUCAÇÃO COM QUALIDADE		150.625,40		150.625,40
12 366	Educação de Jovens e Adultos		53.040,00		53.040,00
12 366 0012	EDUCAÇÃO COM QUALIDADE		53.040,00		53.040,00
13	Cultura	136.170,00	10.200,00		146.370,00
13 391	Patrimônio Histórico, Artístico e Arqueológico	7.038,00	10.200,00		17.238,00
13 391 0006	PLANEJAMENTO E DESENHO URBANO		10.200,00		10.200,00
13 391 0009	CULTURAIS POPULARES	7.038,00			7.038,00
13 392	Difusão Cultural	129.132,00			129.132,00
13 392 0007	CULTURA PARA A SUSTENTABILIDADE	67.932,00			67.932,00
13 392 0009	CULTURAIS POPULARES	61.200,00			61.200,00
14	Direitos da Cidadania	33.000,00			33.000,00
14 244	Assistência Comunitária	33.000,00			33.000,00
14 244 0005	EQUIDADE, JUSTIÇA SOCIAL E CULTURA DE PAZ	33.000,00			33.000,00
15	Urbanismo	986.944,00	637.459,86		1.624.403,86
15 451	Infra-Estrutura Urbana	126.684,00	132.400,00		259.084,00
15 451 0006	PLANEJAMENTO E DESENHO URBANO	126.684,00	132.400,00		259.084,00
15 452	Serviços Urbanos	783.760,00	138.259,86		922.019,86
15 452 0006	PLANEJAMENTO E DESENHO URBANO	783.760,00	138.259,86		922.019,86
15 541	Preservação e Conservação Ambiental		75.800,00		75.800,00
15 541 0006	PLANEJAMENTO E DESENHO URBANO		75.800,00		75.800,00
15 751	Conservação de Energia	76.500,00	291.000,00		367.500,00
15 751 0006	PLANEJAMENTO E DESENHO URBANO	71.400,00	240.000,00		311.400,00
15 751 0013	DO LOCAL PARA O GLOBAL	5.100,00	51.000,00		56.100,00
17	Saneamento	51.000,00	176.766,00		227.766,00
17 304	Vigilância Sanitária		4.182,00		4.182,00
17 304 0006	PLANEJAMENTO E DESENHO URBANO		4.182,00		4.182,00
17 512	Saneamento Básico Urbano	51.000,00	106.284,00		157.284,00
17 512 0006	PLANEJAMENTO E DESENHO URBANO	51.000,00	91.800,00		142.800,00
17 512 0008	GESTÃO LOCAL PARA A SUSTENTABILIDADE		14.484,00		14.484,00
17 605	Abastecimento		66.300,00		66.300,00
17 605 0006	PLANEJAMENTO E DESENHO URBANO		45.900,00		45.900,00
17 605 0010	AÇÃO LOCAL PARA A SAÚDE		20.400,00		20.400,00
18	Gestão Ambiental	44.595,20	61.710,00		106.305,20
18 542	Controle Ambiental	3.570,00	10.710,00		14.280,00
18 542 0004	BENS NATURAIS COMUNS	3.570,00	10.710,00		14.280,00
18 543	Recuperação de Áreas Degradadas	13.525,20			13.525,20
18 543 0004	BENS NATURAIS COMUNS	13.525,20			13.525,20
18 544	Recursos Hídricos	27.500,00	51.000,00		78.500,00
18 544 0004	BENS NATURAIS COMUNS	27.500,00	51.000,00		78.500,00
20	Agricultura	61.684,92	64.056,00		125.740,92

**MUNICÍPIO DE RIO GRANDE DO PIAUÍ**

RUA MOISÉS BALDUINO - CNPJ:06554166/0001-36

Orçamento Programa - Exercício de 2022

Anexo 08

Page 3

Lei: 64, Data: 06/12/2021

**DESPESA POR FUNÇÃO, SUBFUNÇÃO E PROGRAMAS
CONFORME O VÍNCULO COM OS RECURSOS**

(Inc.II, § 2º, Art.2º)

Código	Especificação	Ordinário	Vinculado	Adm. Indireta	T o t a l
20 605	Abastecimento	51.892,92			51.892,92
20 605 0008	GESTÃO LOCAL PARA A SUSTENTABILIDADE	51.892,92			51.892,92
20 607	Irrigação		64.056,00		64.056,00
20 607 0004	BENS NATURAIS COMUNS		19.278,00		19.278,00
20 607 0008	GESTÃO LOCAL PARA A SUSTENTABILIDADE		44.778,00		44.778,00
20 608		9.792,00			9.792,00
20 608 0008	GESTÃO LOCAL PARA A SUSTENTABILIDADE	9.792,00			9.792,00
26	Transporte	105.468,00	264.481,40		369.949,40
26 751	Conservação de Energia		35.000,00		35.000,00
26 751 0006	PLANEJAMENTO E DESENHO URBANO		35.000,00		35.000,00
26 782	Transporte Rodoviário	105.468,00	229.481,40		334.949,40
26 782 0006	PLANEJAMENTO E DESENHO URBANO	105.468,00	188.681,40		294.149,40
26 782 0011	ECONOMIA LOCAL DINÂMICA, CRIATIVA E SUSTENTÁVEL		40.800,00		40.800,00
27	Desporto e Lazer	46.246,80	102.800,00		149.046,80
27 812	Desporto Comunitário	46.246,80	102.800,00		149.046,80
27 812 0006	PLANEJAMENTO E DESENHO URBANO	26.418,00	30.600,00		57.018,00
27 812 0007	CULTURA PARA A SUSTENTABILIDADE	19.828,80			19.828,80
27 812 0012	EDUCAÇÃO COM QUALIDADE		72.200,00		72.200,00
28	Encargos Especiais	295.500,00			295.500,00
28 843	Serviço da Dívida Interna	281.000,00			281.000,00
28 843 0006	PLANEJAMENTO E DESENHO URBANO	281.000,00			281.000,00
28 846	Outros Encargos Especiais	14.500,00			14.500,00
28 846 0006	PLANEJAMENTO E DESENHO URBANO	14.500,00			14.500,00
99	Reserva de Contingência	102.000,00			102.000,00
99 999	Reserva de Contingência	102.000,00			102.000,00
99 999 0002	GOVERNANÇA	102.000,00			102.000,00
TOTAL		6.916.744,62	14.503.255,38	0,00	21.420.000,00

MAURICIO MARTINS
COSTA
SILVA:46244379349Assinado de forma digital por
MAURICIO MARTINS COSTA
SILVA:46244379349
Dados: 2021.12.07 09:37:14 -03'00'MAURICIO MARTINS COSTA SILVA
PREFEITO MUNICIPAL
462.443.793-49JOAO RODRIGUES DA SILVA
JUNIOR:00348658370Assinado de forma digital por JOAO
RODRIGUES DA SILVA
JUNIOR:00348658370
Dados: 2021.12.07 09:37:38 -03'00'JOÃO RODRIGUES DA SILVA JÚNIOR
CONTADOR CRC - PI 011225/O-1
003.486.583-70

**MUNICÍPIO DE RIO GRANDE DO PIAUÍ**

RUA MOISÉS BALDUINO - CNPJ:06554166/0001-36

Orçamento Programa - Exercício de 2022

Anexo 09

Page 1

DEMONSTRATIVO DAS DESPESAS POR ORGÃO E FUNÇÕES DE GOVERNO

(Inc.II, § 2º, Art.2º)

Lei: 64, Data: 06/12/2021

Orgão:	01 01	CÂMARA MUNICIPAL DE RIO GRANDE DO PIAUÍ	Valor
Função	01	Legislativa	700.000,00
Orgão:	02 02	GABINETE DO PREFEITO	Valor
Função	04	Administração	526.221,95
Orgão:	02 03	SECRETARIA DE ADMINISTRAÇÃO GERAL	Valor
Função	04	Administração	2.706.227,70
Função	28	Encargos Especiais	270.000,00
Função	99	Reserva de Contingência	102.000,00
Orgão:	02 04	SECRETARIA MUN. DE FINANÇAS E PLANEJAMENTO	Valor
Função	04	Administração	572.580,00
Função	28	Encargos Especiais	25.500,00
Orgão:	02 05	CONTROLADORIA GERAL DO MUNICÍPIO	Valor
Função	04	Administração	45.226,80
Orgão:	02 06	SECRETARIA MUN. DO MEIO AMB. E REC.HIDRICOS	Valor
Função	18	Gestão Ambiental	106.305,20
Orgão:	02 07	SECRETARIA MUNICIPAL DE EDUCAÇÃO	Valor
Função	12	Educação	1.952.902,84
Função	27	Desporto e Lazer	122.628,80
Orgão:	02 09	DEPARTAMENTO DE OBRAS E URBANISMO	Valor
Função	15	Urbanismo	1.624.403,86
Orgão:	02 10	SECRETARIA DE SAÚDE E SANEAMENTO	Valor
Função	04	Administração	62.862,60
Função	17	Saneamento	227.766,00
Orgão:	02 11	FUNDO MUNICIPAL DE SAÚDE	Valor
Função	10	Saúde	5.297.627,28
Orgão:	02 12	SECRETARIA MUNICIPAL DE ASSISTÊNCIA SOCIAL	Valor
Função	08	Assistência Social	370.918,65
Orgão:	02 13	DEPARTAMENTO MUN. DE ESTRADAS E RODAGENS	Valor

**MUNICÍPIO DE RIO GRANDE DO PIAUÍ**

RUA MOISÉS BALDUINO - CNPJ:06554166/0001-36

Orçamento Programa - Exercício de 2022

Anexo 09

Page 2

DEMONSTRATIVO DAS DESPESAS POR ORGÃO E FUNÇÕES DE GOVERNO

(Inc.II, § 2º, Art.2º)

Lei: 64, Data: 06/12/2021

Orgão:	02 13	DEPARTAMENTO MUN. DE ESTRADAS E RODAGENS	Valor
Função	26	Transporte	369.949,40
Orgão:	02 14	FUNDO MUNICIPAL DE ASSISTÊNCIA SOCIAL	Valor
Função	08	Assistência Social	788.350,00
Orgão:	02 15	SECRETARIA MUNICIPAL DE AGRICULTURA	Valor
Função	20	Agricultura	125.740,92
Orgão:	02 16	SEC. MUNIC. ESPORTE, LAZER E TURISMO	Valor
Função	13	Cultura	17.238,00
Função	27	Desporto e Lazer	26.418,00
Orgão:	02 17	UNIDADE MISTA DE SAUDE ANDRELINO R. SOARES	Valor
Função	10	Saúde	517.000,00
Orgão:	02 18	FUNDO DE MANUT E DES. DA EDUC. BASICA-FUNDEB	Valor
Função	12	Educação	4.700.000,00
Orgão:	02 19	SECRETARIA MUNICIPAL DE CULTURA	Valor
Função	13	Cultura	129.132,00
Orgão:	02 20	SECRETARIA MUNICIPAL DA JUVENTUDE	Valor
Função	14	Direitos da Cidadania	33.000,00
TOTAL GERAL			21.420.000,00

RESUMO DO TOTAL ORÇADO POR ORGÃO

01 01	CÂMARA MUNICIPAL DE RIO GRANDE DO PIAUÍ	700.000,00
02 02	GABINETE DO PREFEITO	526.221,95
02 03	SECRETARIA DE ADMINISTRAÇÃO GERAL	3.078.227,70
02 04	SECRETARIA MUN. DE FINANÇAS E PLANEJAMENTO	598.080,00
02 05	CONTROLADORIA GERAL DO MUNICÍPIO	45.226,80
02 06	SECRETARIA MUN. DO MEIO AMB. E REC.HIDRICOS	106.305,20
02 07	SECRETARIA MUNICIPAL DE EDUCAÇÃO	2.075.531,64
02 09	DEPARTAMENTO DE OBRAS E URBANISMO	1.624.403,86
02 10	SECRETARIA DE SAUDE E SANEAMENTO	290.628,60
02 11	FUNDO MUNICIPAL DE SAÚDE	5.297.627,28
02 12	SECRETARIA MUNICIPAL DE ASSISTÊNCIA SOCIAL	370.918,65
02 13	DEPARTAMENTO MUN. DE ESTRADAS E RODAGENS	369.949,40

**MUNICÍPIO DE RIO GRANDE DO PIAUÍ**

RUA MOISÉS BALDUINO - CNPJ:06554166/0001-36

Orçamento Programa - Exercício de 2022

Anexo 09

Page 3

DEMONSTRATIVO DAS DESPESAS POR ORGÃO E FUNÇÕES DE GOVERNO

(Inc.II, § 2º, Art.2º)

Lei: 64, Data: 06/12/2021

02 14	FUNDO MUNICIPAL DE ASSISTÊNCIA SOCIAL	788.350,00
02 15	SECRETARIA MUNICIPAL DE AGRICULTURA	125.740,92
02 16	SEC. MUNIC. ESPORTE, LAZER E TURISMO	43.656,00
02 17	UNIDADE MISTA DE SAÚDE ANDRELINO R. SOARES	517.000,00
02 18	FUNDO DE MANUT E DES. DA EDUC. BÁSICA-FUNDEB	4.700.000,00
02 19	SECRETARIA MUNICIPAL DE CULTURA	129.132,00
02 20	SECRETARIA MUNICIPAL DA JUVENTUDE	33.000,00
TOTAL		21.420.000,00

RESUMO DO TOTAL ORÇADO POR FUNÇÃO

01	Legislativa	700.000,00
04	Administração	3.913.119,05
08	Assistência Social	1.159.268,65
10	Saúde	5.814.627,28
12	Educação	6.652.902,84
13	Cultura	146.370,00
14	Direitos da Cidadania	33.000,00
15	Urbanismo	1.624.403,86
17	Saneamento	227.766,00
18	Gestão Ambiental	106.305,20
20	Agricultura	125.740,92
26	Transporte	369.949,40
27	Desporto e Lazer	149.046,80
28	Encargos Especiais	295.500,00
99	Reserva de Contingência	102.000,00
TOTAL		21.420.000,00

MAURICIO MARTINS COSTA
SILVA:46244379349Assinado de forma digital por
MAURICIO MARTINS COSTA
SILVA:46244379349
Dados: 2021.12.07 09:39:29 -03'00'MAURICIO MARTINS COSTA SILVA
PREFEITO MUNICIPAL
462.443.793-49JOAO RODRIGUES DA
SILVA JÚNIOR:00348658370Assinado de forma digital por JOAO
RODRIGUES DA SILVA
JÚNIOR:00348658370
Dados: 2021.12.07 09:41:04 -03'00'JOÃO RODRIGUES DA SILVA JÚNIOR
CONTADOR CRC - PI 011225/O-1
003.486.583-70



MUNICÍPIO DE RIO GRANDE DO PIAUÍ
RUA MOISÉS BALDUINO - CNPJ:06554166/0001-36

Orçamento Programa - Exercício de 2022

SEGURIDADE SOCIAL

Anexo 11

Page 1

Lei: 64, Data: 06/12/2021

Código	Especificação	Categoria	Função
08	Assistência Social		1.159.268,65
3.1.90.04.00	CONTRATAÇÃO POR TEMPO DETERMINADO	11.000,00	
3.1.90.11.00	VENCIMENTOS E VANTAGENS FIXAS - PESSOAL CIVIL	404.000,00	
3.1.90.16.00	OUTRAS DESPESAS VARIÁVEIS - PESSOAL CIVIL	25.000,00	
3.1.90.92.00	DESPESAS DE EXERCÍCIOS ANTERIORES	8.060,00	
3.1.90.94.00	INDENIZAÇÕES E RESTITUIÇÕES TRABALHISTAS	6.120,00	
3.3.90.08.00	OUTROS BENEFÍCIOS ASSISTENCIAIS DO SERVIDOR E	5.856,00	
3.3.90.14.00	DIÁRIAS - CIVIL	15.999,00	
3.3.90.18.00	AUXÍLIO FINANCEIRO A ESTUDANTES	2.550,00	
3.3.90.19.00	AUXÍLIO-FARDAMENTO	1.836,00	
3.3.90.30.00	MATERIAL DE CONSUMO	129.316,00	
3.3.90.32.00	MATERIAL, BEM OU SERVIÇO PARA DISTRIBUIÇÃO GR/	15.291,00	
3.3.90.33.00	PASSAGENS E DESPESAS COM LOCOMOÇÃO	2.122,00	
3.3.90.36.00	OUTROS SERVIÇOS DE TERCEIROS - PESSOA FÍSICA	273.406,65	
3.3.90.39.00	OUTROS SERVIÇOS DE TERCEIROS - PESSOA JURÍDIC.	97.190,00	
3.3.90.40.00	SERVIÇOS DE TECNOLOGIA DA INFORMAÇÃO E COMUI	8.100,00	
3.3.90.48.00	OUTROS AUXÍLIOS FINANCEIROS A PESSOAS FÍSICAS	19.994,00	
3.3.90.92.00	DESPESAS DE EXERCÍCIOS ANTERIORES	15.336,00	
4.4.90.51.00	OBRAS E INSTALAÇÕES	48.052,00	
4.4.90.52.00	EQUIPAMENTOS E MATERIAL PERMANENTE	70.040,00	
10	Saúde		5.814.627,28
3.1.90.04.00	CONTRATAÇÃO POR TEMPO DETERMINADO	44.000,00	
3.1.90.11.00	VENCIMENTOS E VANTAGENS FIXAS - PESSOAL CIVIL	2.219.596,02	
3.1.90.13.00	OBRIGAÇÕES PATRONAIS	86.000,00	
3.1.90.16.00	OUTRAS DESPESAS VARIÁVEIS - PESSOAL CIVIL	172.600,00	
3.1.90.91.00	SENTENÇAS JUDICIAIS	15.253,98	
3.1.90.92.00	DESPESAS DE EXERCÍCIOS ANTERIORES	23.000,00	
3.3.90.14.00	DIÁRIAS - CIVIL	36.770,00	
3.3.90.30.00	MATERIAL DE CONSUMO	1.241.053,28	
3.3.90.32.00	MATERIAL, BEM OU SERVIÇO PARA DISTRIBUIÇÃO GR/	20.500,00	
3.3.90.33.00	PASSAGENS E DESPESAS COM LOCOMOÇÃO	4.000,00	
3.3.90.35.00	SERVIÇOS DE CONSULTORIA	2.000,00	
3.3.90.36.00	OUTROS SERVIÇOS DE TERCEIROS - PESSOA FÍSICA	704.421,00	
3.3.90.39.00	OUTROS SERVIÇOS DE TERCEIROS - PESSOA JURÍDIC.	753.033,00	
3.3.90.40.00	SERVIÇOS DE TECNOLOGIA DA INFORMAÇÃO E COMUI	7.500,00	
3.3.90.41.00	CONTRIBUIÇÕES	2.500,00	
3.3.90.47.00	OBRIGAÇÕES TRIBUTÁRIAS E CONTRIBUTIVAS	2.500,00	
3.3.90.48.00	OUTROS AUXÍLIOS FINANCEIROS A PESSOAS FÍSICAS	25.000,00	
3.3.90.92.00	DESPESAS DE EXERCÍCIOS ANTERIORES	8.000,00	
3.3.90.93.00	INDENIZAÇÕES E RESTITUIÇÕES	2.500,00	
4.4.90.51.00	OBRAS E INSTALAÇÕES	195.600,00	
4.4.90.52.00	EQUIPAMENTOS E MATERIAL PERMANENTE	248.800,00	



MUNICIPIO DE RIO GRANDE DO PIAUI
RUA MOISÉS BALDUINO - CNPJ:06554166/0001-36

Orçamento Programa - Exercício de 2022

SEGURIDADE SOCIAL

Anexo 11

Page 2

Lei: 64, Data: 06/12/2021

Codigo	Especificacao	Categoria	Função
TOTAL			6.973.895,93

MAURICIO MARTINS
COSTA SILVA:46244379349

Assinado de forma digital por
MAURICIO MARTINS COSTA
SILVA:46244379349
Dados: 2021.12.07 09:42:04 -03'00'

MAURICIO MARTINS COSTA SILVA
PREFEITO MUNICIPAL
462.443.793-49

JOAO RODRIGUES DA
SILVA
JUNIOR:00348658370

Assinado de forma digital por
JOAO RODRIGUES DA SILVA
JUNIOR:00348658370
Dados: 2021.12.07 09:41:44 -03'00'

JOÃO RODRIGUES DA SILVA JÚNIOR
CONTADOR CRC - PI 011225/O-1
003.486.583-70



MUNICÍPIO DE RIO GRANDE DO PIAUÍ
RUA MOISÉS BALDUINO - CNPJ:06554166/0001-36

Orçamento Programa - Exercício de 2022

Page 1

ANÁLISE DE APLICAÇÃO NO ENSINO

Lei: 64, Data: 06/12/2021

RECEITAS RESULTANTE DE IMPOSTOS (Caput do art. 212 da Constituição)	Valor Previsto
1. RECEITAS DE IMPOSTOS	920.842,49
1.1 - Receitas Resultante do Imposto sobre a Propriedade Predial e Territorial Urbana - IPTU	25.704,00
1.2 - Receitas Resultante do Imposto sobre Transmissão Inter Vivos - ITBI	25.704,00
1.3 - Receitas Resultante do Imposto sobre Serviços de Qualquer Natureza - ISS	526.475,38
1.4 - Receitas Resultante do Imposto de Renda Retido na Fonte - IRRF	342.959,11
2. RECEITAS DE TRANSFERÊNCIAS CONSTITUCIONAIS E LEGAIS	8.877.977,92
2.1 - Cota-Parte FPM	7.814.000,00
2.1.1 - Parcela referente à CF, art. 159, I alínea b	7.100.000,00
2.1.2 - Parcela referente à CF, art. 159, I alínea "d" e "e"	714.000,00
2.2 - Cota-Parte ICMS	1.000.000,00
2.3 - Cota-Parte IPI-Exportação	185,08
2.4 - Cota-Parte ITR	2.040,00
2.5 - Cota-Parte IPVA	61.752,84
2.6 - Cota-Parte IOF-Ouro	0,00
2.7 - Compensações Financeiras Provenientes de Impostos e Transferências Constitucionais	0,00
3. TOTAL DA RECEITA DE IMPOSTOS (1+2)	9.798.820,41
RECEITAS DO FUNDEB	
4. RECEITAS DESTINADAS AO FUNDEB	1.632.795,59
4.1 - Cota-Parte FPM Destinada ao FUNDEB - (20% de 2.1.1)	1.420.000,00
4.2 - Cota-Parte ICMS Destinada ao FUNDEB - (20% de 2.2)	200.000,00
4.3 - Cota-Parte IPI-Exportação Destinada ao FUNDEB - (20% de 2.3)	37,02
4.4 - Cota-Parte ITR Destinada ao FUNDEB - (20% de 2.4)	408,00
4.5 - Cota-Parte IPVA Destinada ao FUNDEB - (20% de 2.5)	12.350,57
5. RECEITAS RECEBIDAS DO FUNDEB	3.404.000,00
5.1 - FUNDEB - Impostos e Transferências de Impostos	3.403.300,00
5.1.1 - Principal	3.400.000,00
5.1.2 - Rendimentos de Aplicações Financeiras	3.300,00
5.2 - FUNDEB - Complementação da União - VAAF	700,00
5.2.1 - Principal	0,00
5.2.2 - Rendimentos de Aplicações Financeiras	700,00
5.3 - FUNDEB - Complementação da União - VAAT	0,00
5.3.1 - Principal	0,00
5.3.2 - Rendimentos de Aplicações Financeiras	0,00
6. RESULTADO LÍQUIDO DAS TRANSFERÊNCIAS DO FUNDEB (5.1.1 - 4)	1.767.204,41
6.1 - ACRÉSCIMO RESULTANTE DAS TRANSFERÊNCIAS DO FUNDEB	1.767.204,41
6.2 - DECRÉSCIMO RESULTANTE DAS TRANSFERÊNCIAS DO FUNDEB	0,00
DESPESAS DO FUNDEB	
7. PROFISSIONAIS DA EDUCAÇÃO BÁSICA	2.770.740,00
7.1 - Educação Infantil	17.442,00
7.1.1 - Creche	5.814,00
7.1.2 - Pré-Escola	11.628,00



MUNICÍPIO DE RIO GRANDE DO PIAUÍ
RUA MOISÉS BALDUINO - CNPJ:06554166/0001-36

Orçamento Programa - Exercício de 2022

Page 2

ANÁLISE DE APLICAÇÃO NO ENSINO

Lei: 64, Data: 06/12/2021

7.2 - Ensino Fundamental	2.753.298,00
8. OUTRAS DESPESAS	1.929.260,00
8.1 - Educação Infantil	48.348,00
8.1.1 - Creche	5.100,00
8.1.2 - Pré-Escola	43.248,00
8.2 - Ensino Fundamental	1.880.912,00
9. TOTAL DAS DESPESAS DO FUNDEB (7+8)	4.700.000,00
DESPESAS CUSTEADAS COM RECURSOS DO FUNDEB RECEBIDOS NO EXERCÍCIO	
10. Total das Despesas do FUNDEB com Profissionais da Educação Básica	2.770.740,00
11. Total das Despesas custeadas com FUNDEB - Impostos e Transferências de Impostos	3.218.374,00
12. Total das Despesas custeadas com FUNDEB - Complementação da União - VAAF	1.481.626,00
13. Total das Despesas custeadas com FUNDEB - Complementação da União - VAAT	0,00
14. Total das Despesas custeadas com FUNDEB - Complementação da União - VAAT aplicadas na Educação Infantil	0,00
15. Total das Despesas custeadas com FUNDEB - Complementação da União - VAAT aplicadas em Despesa de Capital	0,00
INDICADORES - Art. 212-A, inciso XI e § 3º - Constituição Federal	
16. Mínimo de 70% do FUNDEB na Remuneração dos Profissionais da Educação Básica	81,40
17. Percentual de 50% da Complementação da União ao FUNDEB (VAAT) na Educação Infantil	0,00
18. Mínimo de 15% da Complementação da União ao FUNDEB (VAAT) em Despesa de Capital	0,00
DESPESAS COM MANUTENÇÃO E DESENVOLVIMENTO DO ENSINO - MDE - CUSTEADAS COM RECEITA DE IMPOSTOS (EXCETO FUNDEB)	
19. EDUCAÇÃO INFANTIL	45.900,00
19.1 - Creche	45.900,00
19.2 - Pré-escola	0,00
20. ENSINO FUNDAMENTAL	1.171.737,21
21. TOTAL DAS DESPESAS COM AÇÕES TÍPICAS DE MDE (19 + 20)	1.217.637,21
APURAÇÃO DAS DESPESAS PARA FINS DE LIMITE MÍNIMO CONSTITUCIONAL	
22. TOTAL DAS DESPESAS DE MDE CUSTEADAS COM RECURSOS DE IMPOSTOS (FUNDEB E RECEITAS DE IMPOSTOS)	4.436.011,21
23. RESULTADOS LÍQUIDOS DAS TRANSFERÊNCIAS DO FUNDEB	1.767.204,41
24. TOTAL DAS DESPESAS PARA FINS DE LIMITE (22 - 23)	2.668.806,80
25. PERCENTUAL DE APLICAÇÃO EM MDE SOBRE A RECEITA LÍQUIDA DE IMPOSTOS ((30)/(3)x100) - LIMITE CONSTITUCIONAL 25%	27,24
RECEITAS ADICIONAIS PARA FINANCIAMENTO DO ENSINO (Obrigatório 100%)	
26. RECEITA DE TRANSFERÊNCIA DO FNDE (INCLUINDO RENDIMENTOS DE APLICAÇÃO FINANCEIRA)	362.439,20
26.1 - Salário-Educação	106.200,00
26.2 - PDDE	20.500,00
26.3 - PNAE	130.800,00
26.4 - PNATE	70.400,00
26.5 - Outras Transferências do FNDE	34.539,20
27. RECEITA DE TRANSFERÊNCIAS DE CONVÊNIOS	0,00
28. RECEITA DE ROYALTIES DESTINADOS À EDUCAÇÃO	0,00
29. RECEITA DE OPERAÇÕES DE CRÉDITO VINCULADAS À EDUCAÇÃO	0,00



MUNICÍPIO DE RIO GRANDE DO PIAUÍ
RUA MOISÉS BALDUINO - CNPJ:06554166/0001-36

Orçamento Programa - Exercício de 2022

Page 3

ANÁLISE DE APLICAÇÃO NO ENSINO

Lei: 64, Data: 06/12/2021

30. OUTRAS RECEITAS PARA FINANCIAMENTO DO ENSINO	246.000,00
31. TOTAL DAS OUTRAS RECEITAS ADICIONAIS DO ENSINO (26 + 27 + 28 + 29 + 30)	608.439,20

DESPESAS CUSTEADAS COM RECEITAS ADICIONAIS PARA FINANCIAMENTO DO ENSINO

32. EDUCAÇÃO INFANTIL	23.635,40
32.1 - Creche	23.635,40
32.2 - Pré-Escola	0,00
33. ENSINO FUNDAMENTAL	696.330,23
34. ENSINO MÉDIO	0,00
35. ENSINO SUPERIOR	0,00
36. ENSINO PROFISSIONAL NÃO INTEGRADO AO ENSINO REGULAR	0,00
37. TOTAL DAS DESPESAS CUSTEADAS COM RECEITAS ADICIONAIS PARA FINANCIAMENTO DO ENSINO (32 + 33 + 34 + 35 + 36)	719.965,63

MAURICIO MARTINS
COSTA
SILVA:46244379349
MAURICIO MARTINS COSTA SILVA
PREFEITO MUNICIPAL
462.443.793-49

Assinado de forma digital por
MAURICIO MARTINS COSTA
SILVA:46244379349
Dados: 2021.12.07 09:43:04 -03'00'

JOAO RODRIGUES DA SILVA
JUNIOR:00348658370
JOÃO RODRIGUES DA SILVA JÚNIOR
CONTADOR CRC - PI 011225/O-1
003.486.583-70

Assinado de forma digital por JOAO
RODRIGUES DA SILVA
JUNIOR:00348658370
Dados: 2021.12.07 09:43:34 -03'00'



MUNICÍPIO DE RIO GRANDE DO PIAUÍ
RUA MOISÉS BALDUINO - CNPJ:06554166/0001-36

Orçamento Programa - Exercício de 2022

ANÁLISE DE APLICAÇÃO NA SAÚDE

Quadro 16

Page 1

Lei: 64, Data: 06/12/2021

RECEITAS RESULTANTE DE IMPOSTOS (Caput do art. 212 da Constituição)		Previsão	Obrig.(15%)
1. RECEITAS DE IMPOSTOS		920.842,49	138.126,37
1.1 - Receita Resultante do Imposto sobre a Propriedade Predial e Territorial Urbana - IPTU		25.704,00	3.855,60
1.1.1 - IPTU		25.704,00	3.855,60
1.1.2 - Multas, Juros de Mora, Dívida Ativa e Outros Encargos do IPTU		0,00	0,00
1.2 - Receitas Resultante do Imposto sobre Transmissão Inter Vivos - ITBI		25.704,00	3.855,60
1.2.1 - ITBI		25.704,00	3.855,60
1.2.2 - Multas, Juros de Mora, Dívida Ativa e Outros Encargos do ITBI		0,00	0,00
1.3 - Receitas Resultante do Imposto sobre Serviços de Qualquer Natureza - ISS		526.475,38	78.971,31
1.3.1 - ISS		526.475,38	78.971,31
1.3.2 - Multas, Juros de Mora, Dívida Ativa e Outros Encargos do ISS		0,00	0,00
1.4 - Receitas Resultante do Imposto de Renda Retido na Fonte - IRRF		342.959,11	51.443,87
2. RECEITAS DE TRANSFERÊNCIAS CONSTITUCIONAIS E LEGAIS		8.165.348,45	1.224.802,27
2.1 - Cota-Parte FPM		7.100.000,00	1.065.000,00
2.2 - Cota-Parte ITR		2.040,00	306,00
2.3 - Cota-Parte IPVA		61.752,84	9.262,93
2.4 - Cota-Parte ICMS		1.000.000,00	150.000,00
2.5 - Cota-Parte IPI-Exportação		185,08	27,76
2.6 - Compensação Financeiras Provenientes de Impostos e Transf. Constitucionais		1.370,53	205,58
2.6.1 - Desoneração ICMS (LC 87/96)		1.370,53	205,58
2.6.2 - Outras		0,00	0,00
3 - TOTAL DAS RECEITAS RESULTANTES DE IMPOSTOS E TRANSFERÊNCIAS CONSTITUCIONAIS E LEGAIS = (1 + 2)		9.086.190,94	1.362.928,64
4. DESPESAS COM AÇÕES E SERVIÇOS PÚBLICOS DE SAÚDE (ASPS) - POR SUBFUNÇÃO E CATEGORIA ECONÔMICA		Fixado	
4.1 - ATENÇÃO BÁSICA		1.895.627,28	
4.1.1 - Despesas Correntes		1.803.127,28	
4.1.2 - Despesas de Capital		92.500,00	
4.2 - ASSISTÊNCIA HOSPITALAR E AMBULATORIAL		26.000,00	
4.2.1 - Despesas Correntes		11.000,00	
4.2.2 - Despesas de Capital		15.000,00	
4.3 - SUPORTE PROFILÁTICO E TERAPÊUTICO		0,00	
4.3.1 - Despesas Correntes		0,00	
4.3.2 - Despesas de Capital		0,00	
4.4 - VIGILÂNCIA SANITÁRIA		0,00	
4.4.1 - Despesas Correntes		0,00	
4.4.2 - Despesas de Capital		0,00	
4.5 - VIGILÂNCIA EPIDEMIOLÓGICA		0,00	
4.5.1 - Despesas Correntes		0,00	
4.5.2 - Despesas de Capital		0,00	
4.6 - ALIMENTAÇÃO E NUTRIÇÃO		0,00	
4.6.1 - Despesas Correntes		0,00	
4.6.2 - Despesas de Capital		0,00	



ANÁLISE DE APLICAÇÃO NA SAÚDE

Lei: 64, Data: 06/12/2021

4.7 - OUTRAS SUBFUNÇÕES (X)	0,00
4.7.1 - Despesas Correntes	0,00
4.7.2 - Despesas de Capital	0,00
5 - TOTAL (4.1 + 4.2 + 4.3 + 4.4 + 4.5 + 4.6 + 4.7)	1.921.627,28
6 - APURAÇÃO DO CUMPRIMENTO DO LIMITE MÍNIMO PARA APLICAÇÃO EM ASPs	
6.1 - Diferença entre o Valor Aplicado e a Despesa Mínima a ser Aplicada (5 - 3)	558.698,64
6.2 - PERCENTUAL DA RECEITA DE IMPOSTOS E TRANSFERÊNCIAS CONSTITUCIONAIS E LEGAIS APLICADO EM ASPs(5 /3) * 100 (Mínimo de 15%)	21,15
7 - RECEITAS ADICIONAIS PARA O FINANCIAMENTO DA SAÚDE NÃO COMPUTADAS NO CÁLCULO DO MÍNIMO	
7.1 - RECEITAS DE TRANSFERÊNCIAS PARA A SAÚDE	3.223.600,00
7.1.1 - Proveniente da União - Fundo a Fundo	3.223.600,00
7.1.2 - Proveniente dos Estados	0,00
7.1.3 - Proveniente de outros Municípios	0,00
7.2 - RECEITA DE OPERAÇÕES DE CRÉDITO INTERNAS E EXTERNAS VINCULADAS A SAÚDE	0,00
7.3 - OUTRAS RECEITAS	11.000,00
8 - TOTAL DE RECEITAS ADICIONAIS PARA FINANCIAMENTO DA SAÚDE (7.1 + 7.2 + 7.3)	3.234.600,00
9 - DESPESAS COM SAÚDE POR SUBFUNÇÕES E CATEGORIA ECONÔMICA NÃO COMPUTADAS NO CÁLCULO DO MÍNIMO	
9.1 - ATENÇÃO BÁSICA	2.565.820,00
9.1.1 - Despesas Correntes	2.259.320,00
9.1.2 - Despesas de Capital	306.500,00
9.2 - ASSISTÊNCIA HOSPITALAR E AMBULATORIAL	1.225.780,00
9.2.1 - Despesas Correntes	1.195.380,00
9.2.2 - Despesas de Capital	30.400,00
9.3 - SUPORTE PROFILÁTICO E TERAPÊUTICO	30.000,00
9.3.1 - Despesas Correntes	30.000,00
9.3.2 - Despesas de Capital	0,00
9.4 - VIGILÂNCIA SANITÁRIA	0,00
9.4.1 - Despesas Correntes	0,00
9.4.2 - Despesas de Capital	0,00
9.5 - VIGILÂNCIA EPIDEMIOLÓGICA	71.400,00
9.5.1 - Despesas Correntes	71.400,00
9.5.2 - Despesas de Capital	0,00
9.6 - ALIMENTAÇÃO E NUTRIÇÃO	0,00
9.6.1 - Despesas Correntes	0,00
9.6.2 - Despesas de Capital	0,00
9.7 - OUTRAS SUBFUNÇÕES	0,00
9.7.1 - Despesas Correntes	0,00
9.7.2 - Despesas de Capital	0,00
10 - TOTAL DAS DESPESAS NÃO COMPUTADAS NO CÁLCULO DO MÍNIMO (9.1 + 9.2 + 9.3 + 9.4 + 9.5 + 9.6 + 9.7)	3.893.000,00



MUNICÍPIO DE RIO GRANDE DO PIAUÍ
RUA MOISÉS BALDUINO - CNPJ:06554166/0001-36

Orçamento Programa - Exercício de 2022

ANÁLISE DE APLICAÇÃO NA SAÚDE

Quadro 16

Page 3

Lei: 64, Data: 06/12/2021

19 - DESPESAS TOTAIS COM SAÚDE (Computadas e não computadas no cálculo do limite mínimo)

20 - ATENÇÃO BÁSICA (4.1 + 9.1)	4.461.447,28
21 - ASSISTÊNCIA HOSPITALAR E AMBULATORIAL (4.2 + 9.2)	1.251.780,00
22 - SUPORTE PROFILÁTICO E TERAPÊUTICO (4.3 + 9.3)	30.000,00
23 - VIGILÂNCIA SANITÁRIA (4.4 + 9.4)	0,00
24 - VIGILÂNCIA EPIDEMIOLÓGICA (4.5 + 9.5)	71.400,00
25 - ALIMENTAÇÃO E NUTRIÇÃO (4.6 + 9.6)	0,00
26 - OUTRAS SUBFUNÇÕES (4.7 + 9.7)	0,00
27 - TOTAL DAS DESPESAS COM SAÚDE (20 + 21 + 22 + 23 + 24 + 25 + 26)	5.814.627,28

MAURICIO MARTINS
COSTA
SILVA:46244379349
Assinado de forma digital por
MAURICIO MARTINS COSTA
SILVA:46244379349
Dados: 2021.12.07 09:44:27 -03'00'
MAURICIO MARTINS COSTA SILVA
PREFEITO MUNICIPAL
462.443.793-49

JOAO RODRIGUES DA
SILVA
JUNIOR:00348658370
Assinado de forma digital por
JOAO RODRIGUES DA SILVA
JUNIOR:00348658370
Dados: 2021.12.07 09:44:53 -03'00'
JOÃO RODRIGUES DA SILVA JÚNIOR
CONTADOR CRC - PI 011225/O-1
003.486.583-7



MUNICÍPIO DE RIO GRANDE DO PIAUÍ
RUA MOISÉS BALDUINO - CNPJ:06554166/0001-36

Orçamento Programa - Exercício de 2022

RECEITA CORRENTE LIQUIDA - LC 101, ART. 2, Inciso IV

Quadro 20

Page 1

Lei: 64, Data: 06/12/2021

Código	Especificação	Previsão
1000.00.0.0.0	RECEITAS CORRENTES	
1100.00.0.0.0	IMPOSTOS, TAXAS E CONTRIBUIÇÕES DE MELHORIA	943.266,30
1200.00.0.0.0	CONTRIBUIÇÕES	190.000,00
1300.00.0.0.0	RECEITA PATRIMONIAL	38.730,00
1600.00.0.0.0	RECEITA DE SERVIÇOS	51.000,00
1700.00.0.0.0	TRANSFERÊNCIAS CORRENTES	19.567.112,15
1900.00.0.0.0	OUTRAS RECEITAS CORRENTES	363.225,14
9500.00.0.0.0	(R) DEDUÇÕES DO FUNDEB	-1.632.795,59
	TOTAL	19.520.538,00

Percentual de Gastos com Pessoal

Legislativo

Despesa com Pessoal 453.600,00

Despesa Líquida: 453.600,00

Percentual Aplicado: 2,32 %

Executivo

Despesa com Pessoal 9.190.973,02

Deduções

Categoria	Tipo	Valor	Descrição da Dedução
3.1.90.91.00	NV	252.471,23	SENTENÇAS JUDICIAIS
3.1.90.92.00	NV	113.952,92	DESPESAS DE EXERCÍCIOS ANTERIORES
3.1.90.94.00	NV	11.220,00	INDENIZAÇÕES E RESTITUIÇÕES TRABALHISTAS
Total Deduções		377.644,15	
Despesa Líquida:		8.813.328,87	
Percentual Aplicado:		45,15 %	

**MUNICÍPIO DE RIO GRANDE DO PIAUÍ**

RUA MOISÉS BALDUINO - CNPJ:06554166/0001-36

Orçamento Programa - Exercício de 2022

RECEITA CORRENTE LIQUIDA - LC 101, ART. 2, Inciso IV

Quadro 20

Page 2

Lei: 64, Data: 06/12/2021

Código	Especificação	Previsão
--------	---------------	----------

MAURICIO MARTINS
COSTA SILVA:46244379349

Assinado de forma digital por MAURICIO
MARTINS COSTA SILVA:46244379349
Dados: 2021.12.07 09:47:05 -03'00'

MAURICIO MARTINS COSTA SILVA
PREFEITO MUNICIPAL
462.443.793-49

JOAO RODRIGUES DA SILVA
JUNIOR:00348658370

Assinado de forma digital por JOAO
RODRIGUES DA SILVA JUNIOR:00348658370
Dados: 2021.12.07 09:46:10 -03'00'

JOÃO RODRIGUES DA SILVA JÚNIOR
CONTADOR CRC - PI 011225/O-1
003.486.583-70



MUNICÍPIO DE RIO GRANDE DO PIAUÍ
RUA MOISÉS BALDUINO - CNPJ:06554166/0001-36

Orçamento Programa - Exercício de 2022

RECEITA/DESPESA POR FONTE DE RECURSO

Quadro 19

Page 1

LeiData

Fonte	FRG.FRC.	Descrição	PREVISÃO	
			RECEITA	DESPESA
500		Recursos não vinculados de Impostos	10.056.009,11	10.056.009,11
	00	Recursos Ordinarios	10.056.009,11	10.056.009,11
540		Transferências do FUNDEB - Impostos e Transferências de Impostos	3.403.300,00	3.403.300,00
	00	Recursos Ordinarios	3.403.300,00	3.403.300,00
541		Transferências do FUNDEB - Complementação da União - VAAF	1.296.700,00	1.296.700,00
	00	Recursos Ordinarios	1.296.700,00	1.296.700,00
550		Transferência do Salário-Educação	156.200,00	156.200,00
	00	Recursos Ordinarios	156.200,00	156.200,00
551		Transferências de Recursos do FNDE Referentes ao Programa Dinheiro Dir	20.500,00	20.500,00
	00	Recursos Ordinarios	20.500,00	20.500,00
552		Transferências de Recursos do FNDE Referentes ao Programa Nacional de	130.800,00	130.800,00
	00	Recursos Ordinarios	130.800,00	130.800,00
553		Transferências de Recursos do FNDE Referentes ao Programa Nacional de	70.400,00	70.400,00
	00	Recursos Ordinarios	70.400,00	70.400,00
569		Outras Transferências de Recursos do FNDE	146.065,63	146.065,63
	00	Recursos Ordinarios	146.065,63	146.065,63
599		Outros Recursos Vinculados à Educação	196.000,00	196.000,00
	00	Recursos Ordinarios	196.000,00	196.000,00
600		Transferências Fundo a Fundo de Recursos do SUS provenientes do Govern	2.975.100,00	2.975.100,00
	00	Recursos Ordinarios	2.975.100,00	2.975.100,00
601		Transferências Fundo a Fundo de Recursos do SUS provenientes do Govern	250.400,00	250.400,00
	00	Recursos Ordinarios	250.400,00	250.400,00
621		Transferências Fundo a Fundo de Recursos do SUS provenientes do Govern	667.500,00	667.500,00
	00	Recursos Ordinarios	667.500,00	667.500,00
660		Transferência de Recursos do Fundo Nacional de Assistência Social – FN	380.460,00	380.460,00
	00	Recursos Ordinarios	380.460,00	380.460,00
661		Transferência de Recursos dos Fundos Estaduais de Assistência Social	5.500,00	5.500,00
	00	Recursos Ordinarios	5.500,00	5.500,00
665		Transferências de Convênios e outros Repasses vinculados à Assistência	62.340,00	62.340,00
	00	Recursos Ordinarios	62.340,00	62.340,00
669		Outros Recursos Vinculados à Assistência Social	5.000,00	5.000,00
	00	Recursos Ordinarios	5.000,00	5.000,00
700		Outras Transferências de Convênios ou Repasses da União	593.640,00	593.640,00
	00	Recursos Ordinarios	593.640,00	593.640,00
749		Outras vinculações de transferências	577.085,26	577.085,26
	00	Recursos Ordinarios	577.085,26	577.085,26
750		Recursos da Contribuição de Intervenção no Domínio Econômico - CIDE	35.000,00	35.000,00
	00	Recursos Ordinarios	35.000,00	35.000,00
751		Recursos da Contribuição para o Custeio do Serviço de Iluminação Públi	190.000,00	190.000,00
	00	Recursos Ordinarios	190.000,00	190.000,00
754		Recursos de Operações de Crédito	50.000,00	50.000,00
	00	Recursos Ordinarios	50.000,00	50.000,00
755		Recursos de Alienação de Bens/Ativos - Administração Direta	50.000,00	50.000,00
	00	Recursos Ordinarios	50.000,00	50.000,00
899		Outros Recursos Vinculados	102.000,00	102.000,00
	00	Recursos Ordinarios	102.000,00	102.000,00
TOTAL			21.420.000,00	21.420.000,00



Fonte	PREVISÃO		
FRG.FRC.	Descrição	RECEITA	DESPESA

LEGENDA

FRI: Fonte de Recurso Iduso
FRG: Fonte de Recurso Grupo
FRC: Fonte de Recurso Código
DET: Fonte de Recurso Detalhamento
STN: Fonte de Recurso STN
VG: Vínculo Grupo
VC: Vínculo Código

MAURICIO MARTINS
COSTA SILVA:46244379349
Assinado de forma digital por
MAURICIO MARTINS COSTA
SILVA:46244379349
Dados: 2021.12.07 09:47:48 -03'00'
MAURICIO MARTINS COSTA SILVA
PREFEITO MUNICIPAL
462.443.793-49

JOAO RODRIGUES DA SILVA
JUNIOR:00348658370
Assinado de forma digital por JOAO
RODRIGUES DA SILVA JUNIOR:00348658370
Dados: 2021.12.07 09:48:20 -03'00'
JOÃO RODRIGUES DA SILVA JÚNIOR
CONTADOR CRC - PI 011225/O-1
003.486.583-70