

**LEI Nº 22/2.025 DE 18 DE DEZEMBRO DE 2.025**

**EMENTA:** ESTIMA A RECEITA E FIXA A DESPESA DO ORÇAMENTO DO MUNICÍPIO DE PALMEIRAS-PI, PARA O EXERCÍCIO FINANCEIRO DE **2.026**.

**O PREFEITO MUNICIPAL DE PALMEIRAS-PI:**

USANDO DE SUAS ATRIBUIÇÕES QUE LHE SÃO CONFERIDAS PELA CONSTITUIÇÃO FEDERAL E PELA LEI ORGÂNICA DESTE MUNICÍPIO, FAZ SABER QUE A CÂMARA DE VEREADORES APROVOU E EU SANCIONO A SEGUINTE LEI:

**DO ORÇAMENTO DO MUNICÍPIO**

**ART. 1º** - ESTA LEI ESTIMA A RECEITA E FIXA A DESPESA DO MUNICÍPIO DE PALMEIRAS-PI PARA O EXERCÍCIO FINANCEIRO DE 2.026, EM **R\$ 76.533.854,97** (SETENTA E SEIS MILHÕES QUINHENTOS E TRINTA E TRÊS MIL OITOCENTOS E CINQUENTA E QUATRO REAIS E NOVENTA E SETE CENTAVOS), NOS TERMOS DO ART. 165, § 5º, DA CONSTITUIÇÃO FEDERAL, DA LEI COMPLEMENTAR Nº 101 E DA LEI DE DIRETRIZES ORÇAMENTÁRIAS PARA O EXERCÍCIO DE 2.025.

- I. O ORÇAMENTO FISCAL REFERENTE AO PODER EXECUTIVO E O PODER LEGISLATIVO DO MUNICÍPIO, SEUS FUNDOS, ÓRGÃOS E ENTIDADES DA ADMINISTRAÇÃO DIRETA E INDIRETA, INCLUSIVE FUNDAÇÕES MANTIDAS E INSTITUÍDAS PELO PODER PÚBLICO NO VALOR DE **R\$ 56.538.234,69** (CINQUENTA E SEIS MILHÕES QUINHENTOS E TRINTA E OITO MIL DUZENTOS E TRINTA E QUATRO REAIS E SESSENTA E NOVE CENTAVOS);
- II. O ORÇAMENTO DA SEGURIDADE SOCIAL, ABRANGENDO TODAS AS ENTIDADES E ÓRGÃOS A ELA VINCULADOS, DA ADMINISTRAÇÃO DIRETA E INDIRETA, BEM COMO OS FUNDOS E FUNDAÇÕES INSTITUÍDOS E MANTIDOS PELO PODER PÚBLICO NO VALOR DE **R\$ 15.845.325,25** (QUINZE MILHÕES OITOCENTOS E QUARENTA E CINCO MIL TREZENTOS E VINTE E CINCO REAIS E VINTE E CINCO CENTAVOS).

**ART. 2º** - INTEGRAM A LEI DO ORÇAMENTO SEGUNDO O ART. 2º § 1º DA LEI Nº 4.320 DE 17 DE MARÇO DE 1.964, OS SEGUINTE ANEXOS:



- I. SUMÁRIO GERAL DA RECEITA POR FONTES E DA DESPESA POR FUNÇÕES DO GOVERNO;
- II. QUADRO DEMONSTRATIVO DA RECEITA E DA DESPESA SEGUNDO AS CATEGORIAS ECONÔMICAS, NA FORMA DO ANEXO I;
- III. QUADRO DISCRIMINATIVO DA RECEITA POR FONTES E RESPECTIVA LEGISLAÇÃO;
- IV. QUADRO DAS DOTAÇÕES POR ÓRGÃOS DO GOVERNO E DA ADMINISTRAÇÃO.
- V. NATUREZA DA DESPESA - CONSOLIDAÇÃO GERAL
- VI. NATUREZA DA DESPESA POR ORGÃO
- VII. NATUREZA DA DESPESA POR ORGÃO E UNIDADE
- VIII. PROGRAMA DE TRABALHO
- IX. PROGRAMA DE TRABALHO DO GOVERNO, DEMONSTRATIVO DE FUNÇÕES, SUBFUNÇÕES E PROGRAMAS POR PROJETOS.
- X. DESPESA POR FUNÇÃO, SUBFUNÇÃO E PROGRAMAS CONFORME O VÍNCULO COM OS RECURSOS.
- XI. DEMONSTRATIVO DAS DESPESAS POR ORGÃO E FUNÇÕES DE GOVERNO
- XII. ORÇAMENTO DOS FUNDOS ESPECIAIS
- XIII. RECEITA E DESPESA DA ADMINISTRAÇÃO INDIRETA

ALÉM DESTAS:

- SEGURIDADE SOCIAL
- ANÁLISE DE APLICAÇÃO NO ENSINO
- ANÁLISE DA SAÚDE
- QDD (QUADRO DE DETALHAMENTO DA DESPESA)
- RECEITA CORRENTE LÍQUIDA - GASTOS COM PESSOAL
- DESPESA ORÇADA POR FUNÇÃO – GRÁFICO
- DESPESA ORÇADA POR GRUPO – GRÁFICO
- RECEITA PREVISTA - GRÁFICO
- CRONOGRAMA DE EXECUÇÃO MENSAL DE DESEMBOLSO
- PREVISÃO DE ARRECADAÇÃO DAS RECEITAS MUNICIPAIS
- CRONOGRAMA MENSAL DE TRANSFERÊNCIAS FINANCEIRAS



**CAPÍTULO I**  
**DOS ORÇAMENTOS, FISCAL E DA SEGURIDADE SOCIAL.**

**SEÇÃO I**

**ESTIMATIVA DA RECEITA**

**ART. 3º** - A RECEITA TOTAL É ESTIMADA EM **R\$ 76.533.854,97 (SETENTA E SEIS MILHÕES QUINHENTOS E TRINTA E TRÊS MIL OITOCENTOS E CINQUENTA E QUATRO REAIS E NOVENTA E SETE CENTAVOS)** E SERÃO REALIZADAS MEDIANTE A ARRECADAÇÃO DE TRIBUTOS, OUTRAS RECEITAS CORRENTES E DE CAPITAL, NA FORMA DA LEGISLAÇÃO EM VIGOR, DISCRIMINADA NO QUADRO ANEXO COM OS SEGUINTE DESDOBRAMENTOS:

|   |            |               |
|---|------------|---------------|
| <b>RECEITAS CORRENTES</b>               | <b>R\$</b> | 75.135.600,84 |
| IMPOSTOS, TAXAS E CONTRIB DE MELHORIAS. | R\$        | 4.987.041,34  |
| CONTRIBUIÇÕES                           | R\$        | 465.885,59    |
| RECEITA PATRIMONIAL                     | R\$        | 250.208,78    |
| RECEITA DE SERVIÇOS                     | R\$        | 625,80        |
| TRANSFERÊNCIAS CORRENTES                | R\$        | 74.522.446,5  |
| OUTRAS RECEITAS CORRENTES               | R\$        | 65.701,81     |
| <b>(-) DEDUÇÕES DE RECEITAS</b>         | <b>R\$</b> | -5.156.309,06 |
| <b>RECEITAS DE CAPITAL</b>              | <b>R\$</b> | 1.398.254,13  |
| TRANSFERÊNCIAS DE CAPITAL               | R\$        | 1.398.254,13  |
| <b>TOTAL DA RECEITA</b>                 | <b>R\$</b> | 76.533.854,97 |

**SEÇÃO II**  
**DA FIXAÇÃO DA DESPESA**

**ART. 4º** - O VALOR TOTAL DA FIXAÇÃO DA DESPESA É IGUAL AO DA PREVISÃO DA RECEITA, CUMPRINDO ASSIM, O PRINCÍPIO DO EQUILÍBRIO ORÇAMENTÁRIO, A QUAL SERÁ REALIZADA SEGUNDO À APRESENTAÇÃO DOS ANEXOS INTEGRANTES DESTA LEI, OBEDECENDO À CLASSIFICAÇÃO INSTITUCIONAL, FUNCIONAL-PROGRAMÁTICA, DISTRIBUÍDAS DA SEGUINTE MANEIRA:





### I - DESPESA POR CLASSIFICAÇÃO INSTITUCIONAL

| UNIDADE | NOMENCLATURA  | R\$ | VALOR                |
|---------|---|-----|----------------------|
| 010100  | CÂMARA MUNICIPAL DE PALMEIRAS-PI                        | R\$ | 2.630.197,00         |
| 020100  | GABINETE DO PREFEITO                                    | R\$ | 1.023.894,18         |
| 020200  | SECRETARIA DE GOVERNO                                   | R\$ | 100.503,90           |
| 020301  | SECRETARIA MUNICIPAL DE ADMINISTRAÇÃO E FINANÇAS        | R\$ | 9.585.330,64         |
| 020401  | CONTROLADORIA GERAL DO MUNICÍPIO                        | R\$ | 119.572,76           |
| 020501  | SECRETARIA MUNICIPAL DE EDUCAÇÃO                        | R\$ | 4.732.641,79         |
| 020502  | FUNDO MUN. DE DESENVOLVIMENTO DA EDUC. BÁSICA VAL.      | R\$ | 35.404.315,50        |
| 020601  | SECRETARIA MUNICIPAL DE SAÚDE                           | R\$ | 126.453,76           |
| 020602  | FUNDO MUNICIPAL DE SAÚDE – FMS                          | R\$ | 12.417.295,21        |
| 020603  | HOSPITAL LOCAL ARISTIDES S DE ALMEIDA                   | R\$ | 722.403,09           |
| 020701  | SECRETARIA MUN. DE ASSISTÊNCIA SOCIAL                   | R\$ | 974.932,82           |
| 020702  | FUNDO MUNICIPAL DE ASSISTÊNCIA SOCIAL – FMAS            | R\$ | 1.187.757,7          |
| 020801  | SECRETARIA MUNICIPAL DE MEIO AMBIENTE                   | R\$ | 591.932,90           |
| 020802  | FUNDO MUNICIPAL DE MEIO AMBIENTE                        | R\$ | 63.090,74            |
| 020901  | SECRETARIA MUNICIPAL DE ESPORTE E LAZER                 | R\$ | 517.825,88           |
| 021001  | FUNDO MUNICIPAL DA CRIANÇA E DO ADOLESCENTE             | R\$ | 14.982,67            |
| 021101  | SECRETARIA MUNICIPAL DE CULTURA E TURISMO               | R\$ | 913.338,91           |
| 021102  | FUNDO MUNICIPAL DE CULTURA                              | R\$ | 31.027,78            |
| 021201  | SECRETARIA MUNICIPAL DE AGRICULTURA E ABASTECIMENTO     | R\$ | 748.754,81           |
| 021300  | SECRETARIA MUNICIPAL DE INFRAESTRUTURA                  | R\$ | 2.827.602,93         |
| 021401  | SECRETARIA MUNICIPAL DE FINANÇAS                        | R\$ | 1.398.500,00         |
| 021501  | SECRETARIA MUNICIPAL DA MULHER                          |     | 194.125,00           |
| 021601  | SECRETARIA MUNIC. DA INCLUSÃO DA PESSOA COM DEFICIÊNCIA |     | 207.375,00           |
|         | <b>TOTAL</b>  |     | <b>76.533.854,97</b> |

## II - DESPESA POR FUNÇÃO DE GOVERNO

|                              |            |                      |
|------------------------------|------------|----------------------|
| 01 – LEGISLATIVA             | R\$        | 2.630.197,00         |
| 04 – ADMINISTRAÇÃO           | R\$        | 9.426.512,75         |
| 08 – ASSISTENCIA SOCIAL      | R\$        | 2.579.173,19         |
| 10 – SAUDE                   | R\$        | 13.266.152,06        |
| 12 – EDUCAÇÃO                | R\$        | 40.136.957,29        |
| 13 – CULTURA                 | R\$        | 926.659,89           |
| 15 – URBANISMO               | R\$        | 2.792.506,06         |
| 16 – HABITACAO               | R\$        | 38.532,72            |
| 17 – SANEAMENTO              | R\$        | 156.637,07           |
| 18 – GESTAO AMBIENTAL        | R\$        | 655.023,64           |
| 20 – AGRICULTURA             | R\$        | 748.754,81           |
| 23 – COMÉRCIO E SERVIÇOS     | R\$        | 24.517,11            |
| 24 – COMUNICACOES            | R\$        | 76.924,03            |
| 25 – ENERGIA                 | R\$        | 846.692,22           |
| 26 – TRANSPORTE              | R\$        | 317.460,26           |
| 27 – DESPORTO E LAZER        | R\$        | 517.825,88           |
| 28 – ENCARGOS ESPECIAIS      | R\$        | 774.740,75           |
| 99 – RESERVA DE CONTINGÊNCIA | R\$        | 618.588,24           |
| <b>TOTAL DA DESPESA</b>      | <b>R\$</b> | <b>76.533.854,97</b> |

**ART. 5º - EM CONFORMIDADE COM A LEI DE RESPONSABILIDADE FISCAL**

- LRF FOI DESTINADA PARA RESERVA DE CONTINGÊNCIA O VALOR DE R\$ **618.588,24** (SEISCENTOS E DEZOITO MIL QUINHENTOS E OITENTA E OITO REAIS E VINTE E QUATRO CENTAVOS) QUE CORRESPONDE AO PERCENTUAL DE 0,83 % DA RECEITA CORRENTE LÍQUIDA AS QUAIS SERÃO DESTINADOS AO ATENDIMENTO DOS PASSIVOS CONTINGENTES, INTERPERES, OUTROS RISCOS E EVENTOS FISCAIS IMPREVISTOS.





**ART. 6º** - NA HIPÓTESE DE NÃO UTILIZAÇÃO DA RESERVA DE CONTINGÊNCIA NOS FINS PREVISTO NO ART. 5º, INCISO III, ALÍNEA "B" DA LEI COMPLEMENTAR FEDERAL Nº 101, DE 04 DE MAIO DE 2000, ATÉ 31 DE AGOSTO DE 2.026, A DOTAÇÃO CORRESPONDENTE PODERÁ SER ANULADA PARA ABERTURA DE CRÉDITOS ADICIONAIS.

## **CAPÍTULO II**

### **DAS AUTORIZAÇÕES DO PODER EXECUTIVO**

**ART. 7º** - FICA O PODER EXECUTIVO AUTORIZADO, DURANTE O EXERCÍCIO DE 2.026:

- I. ABRIR CRÉDITOS ADICIONAIS SUPLEMENTARES COM RECURSOS PROVENIENTES DE SUPERÁVIT FINANCEIRO, EXCESSO DE ARRECADAÇÃO NOS TERMO DO ARTIGO 43, § 1º, I, DA LEI FEDERAL Nº 4.320, DE 17 DE MARÇO DE 1.964.
- II. ABRIR CREDITOS ADICIONAIS SUPLEMENTARES ATÉ O LIMITE DE 50%, (CINQUENTA POR CENTO) DO TOTAL DA DESPESA FIXADAS NA PRESENTE LEI, COM RECURSOS RESULTANTE DE ANULAÇÃO PARCIAL OU TOTAL DE DOTAÇÕES, OBSERVANDO O DISPOSTO NO ART. 43, § 1º, INCISO III, DA LEI FEDERAL Nº 4.320, DE 17 DE MARÇO DE 1964.
- III. ABRIR CREDITOS ADICIONAIS SUPLEMENTARES COM RECURSOS FINANCEIROS ARRECADADOS E NÃO PREVISTOS NA PRESENTE LEI, PROVENIENTES DE CONVÊNIOS, CONTRATOS, REPASSES, TRANSFERÊNCIAS OU CONGÊNERES, ATÉ O LIMITE DOS VALORES ARRECADADOS.
- IV. TRANSPOR, REMANEJAR OU TRANSFERIR RECURSOS DE UMA CATEGORIA DE PROGRAMAÇÃO PARA OUTRA OU DE UM ÓRGÃO PARA OUTRO ÓRGÃO.
- V. REALIZAR OPERAÇÕES DE CRÉDITO POR ATÉ O LIMITE DE 10% DO TOTAL DAS RECEITAS CORRENTES.

**ART. 8º** - FICA EXCLUÍDO DO LIMITE FIXADO NO INCISO II, DO ART. 7º DESTA LEI, OS CREDITOS ADICIONAIS SUPLEMENTARES PARA:

- I- DESTINADOS A SUPRIR INSUFICIÊNCIA NO ATENDIMENTO DE DESPESAS DOS GRUPOS:
- a) PESSOAL E ENCARGOS SOCIAIS,
  - b) CUMPRIMENTO DE SENTENÇA JUDICIAL,
  - c) SERVIÇOS DA DÍVIDA PÚBLICA.

d) DESPESAS DE EXERCÍCIO ANTERIORES

II- DESTINADOS A SUPRIR INSUFICIÊNCIA NO ATENDIMENTO DE DESPESA POR FUNÇÃO:

- a) SAÚDE,
- b) ASSISTÊNCIA.
- c) PREVIDÊNCIA,
- d) OS RELACIONADOS À MANUTENÇÃO E DESENVOLVIMENTO DO ENSINO, A FIM DE CUMPRIR OS ART. 198 E 212 DA CONSTITUIÇÃO FEDERAL.

**ART. 9º** - PARA EFEITO DA EXECUÇÃO ORÇAMENTÁRIA, A DISCRIMINAÇÃO E INCLUSÃO DOS ELEMENTOS EM CADA GRUPO DE DESPESAS DAS ATIVIDADES E PROJETOS CONSTANTES NA PRESENTE LEI E DE CRÉDITOS ADICIONAIS SUPLEMENTARES, SERÃO EFETUADAS MEDIANTE REGISTRO CONTÁBIL DIRETAMENTE NO SISTEMA INFORMATIZADO DE EXECUÇÃO FINANCEIRO E DO ORÇAMENTO.

**CAPÍTULO III**  
**DAS DISPOSIÇÕES FINAIS**

**ART. 10** - O PODER EXECUTIVO NO INTERESSE DA ADMINISTRAÇÃO FARÁ CUMPRIR O QUE DETERMINA OS OBJETIVOS E METAS PARA AS DESPESAS DE CAPITAL E AS DECORRENTES DELAS, ELENCADAS NO PLANO PLURIANUAL, ALÉM DE TORNAR EFETIVO O QUE DETERMINA A LEI DE DIRETRIZES ORÇAMENTÁRIAS PARA O EXERCÍCIO FINANCEIRO DE 2.026.

**ART. 11** - ESTA LEI ENTRARÁ EM VIGOR NO DIA PRIMEIRO DE JANEIRO DE 2.026, REVOGADAS AS DISPOSIÇÕES EM CONTRÁRIO.

Gabinete do Prefeito Municipal de Palmeiras-PI, 18 de dezembro de 2025.

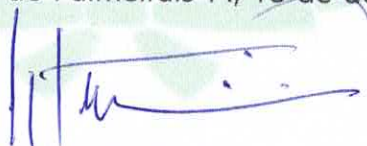

**JOSÉ BALTAZAR DE OLIVEIRA**  
**PREFEITO MUNICIPAL**

Esta lei foi numerada e sancionada aos dias dezoito (18) do mês de dezembro do ano de dois mil e vinte e cinco (2025).



**MANOEL FRANCISCO TEIXEIRA**  
**SECRETÁRIO DE GOVERNO**



**PREFEITURA MUNICIPAL DE PALMEIRAS**

RUA VENANCIO BORGES - CNPJ:06554851/0001-62  
Orçamento Programa - Exercício de 2026

**DEMONSTRATIVO DA RECEITA E DESPESA SEGUNDO AS CATEGORIAS ECONOMICAS**  
(Inc.II, §1º, Art.2º)

Anexo 01

Página 1

| RECEITA                                     | R\$           | R\$                  |
|---|---------------|----------------------|
| RECEITAS CORRENTES                          |               |                      |
| IMPOSTOS, TAXAS E CONTRIBUIÇÕES DE MELHORIA | 4.987.041,34  |                      |
| CONTRIBUIÇÕES                               | 465.885,59    |                      |
| RECEITA PATRIMONIAL                         | 250.208,78    |                      |
| RECEITA DE SERVIÇOS                         | 625,80        |                      |
| TRANSFERÊNCIAS CORRENTES                    | 74.522.446,58 |                      |
| OUTRAS RECEITAS CORRENTES                   | 65.701,81     |                      |
| (R) DEDUÇÕES DO FUNDEB                      | -5.156.309,05 |                      |
| <b>SUB TOTAL</b>                            |               | <b>75.135.600,84</b> |
| <b>TOTAL</b>                                |               | <b>75.135.600,84</b> |
| SUPERAVIT DO ORÇAMENTO CORRENTE             |               | 4.968.955,98         |
| RECEITAS DE CAPITAL                         |               |                      |
| TRANSFERÊNCIAS DE CAPITAL                   | 1.398.254,13  |                      |
| <b>SUB TOTAL</b>                            |               | <b>1.398.254,13</b>  |
| <b>TOTAL</b>                                |               | <b>6.367.210,11</b>  |

| RESUMO                       |               |                      |
|------------------------------|---------------|----------------------|
| RECEITAS CORRENTES           | 80.291.909,90 |                      |
| DEDUÇÕES DA RECEITA CORRENTE | -5.156.309,05 |                      |
| RECEITAS DE CAPITAL          | 1.398.254,13  |                      |
| <b>TOTAL DE RECEITAS</b>     |               | <b>76.533.854,97</b> |
| <b>TOTAL</b>                 |               | <b>76.533.854,97</b> |

| DESPESA                         | R\$           | R\$                  |
|---------------------------------|---------------|----------------------|
| DESPESAS CORRENTES              |               |                      |
| PESSOAL E ENCARGOS SOCIAIS      | 40.300.755,63 |                      |
| JUROS E ENCARGOS DA DÍVIDA      | 4.086,18      |                      |
| OUTRAS DESPESAS CORRENTES       | 29.861.803,05 |                      |
| <b>SUB TOTAL</b>                |               | <b>70.166.644,86</b> |
| SUPERAVIT DO ORÇAMENTO CORRENTE |               | 4.968.955,98         |
| <b>TOTAL</b>                    |               | <b>75.135.600,84</b> |
| DESPESAS DE CAPITAL             |               |                      |
| INVESTIMENTOS                   | 5.318.482,70  |                      |
| AMORTIZAÇÃO DA DÍVIDA           | 430.139,17    |                      |
| <b>SUB TOTAL</b>                |               | <b>5.748.621,87</b>  |
| RESERVA DE CONTINGÊNCIA         |               | 618.588,24           |
| <b>TOTAL</b>                    |               | <b>6.367.210,11</b>  |

| RESUMO                  |               |                      |
|-------------------------|---------------|----------------------|
| DESPESAS CORRENTES      | 70.166.644,86 |                      |
| DESPESAS DE CAPITAL     | 5.748.621,87  |                      |
| RESERVA DE CONTINGÊNCIA | 618.588,24    |                      |
| <b>TOTAL DE DESPESA</b> |               | <b>76.533.854,97</b> |
| <b>TOTAL</b>            |               | <b>76.533.854,97</b> |



de Palmeiras

**PREFEITURA MUNICIPAL DE PALMEIRAS**

RUA VENANCIO BORGES - CNPJ: 06554851/0001-82

Orçamento Programa - Exercício de 2026

**DEMONSTRATIVO DA RECEITA E DESPESA SEGUNDO AS CATEGORIAS ECONOMICAS**

(Inc. II, § 1º, Art. 2º)

Anexo 01

Página 2

  
\_\_\_\_\_  
JOSÉ BALTAZAR DE OLIVEIRA  
PREFEITO MUNICIPAL  
069.956.333-53

  
\_\_\_\_\_  
COMPLAN ARC/PI 145/O  
CONTADOR  
726.743.503-34



Orçamento Programa - Exercício de 2026  
RECEITAS SEGUNDO AS CATEGORIAS ECONOMICAS

| Código      | Especificação  | F.R.-C.A.        | Desdobramento | SubCategoria Fonte | Categoria Econômica |
|-------------|--|------------------|---------------|--------------------|---------------------|
| 1000.00.0.0 | RECEITAS CORRENTES,  |                  |               |                    | 80.291.909,90       |
| 1100.00.0.0 | IMPOSTOS, TAXAS E CONTRIBUIÇÕES DE MELHORIA                  |                  |               | 4.987.041,34       |                     |
| 1110.00.0.0 | IMPOSTOS   |                  |               | 4.961.955,19       |                     |
| 1112.00.0.0 | IMPOSTOS SOBRE O PATRIMÔNIO                                  |                  | 194.052,51    |                    |                     |
| 1112.50.0.0 | IMPOSTO SOBRE A PROPRIEDADE PREDIAL E TERRITORIAL URBANA     |                  | 181.509,44    |                    |                     |
| 1112.50.0.1 | PTU - PRINCIPAL  | 1.500.00.120.000 | 181.509,44    |                    |                     |
| 1112.53.0.0 | ITBI-"INTER VIVOS"   |                  | 12.543,07     |                    |                     |
| 1112.53.0.1 | ITBI-"INTER VIVOS"-PRINCIPAL                                 | 1.500.00.120.000 | 12.543,07     |                    |                     |
| 1113.00.0.0 | IMPOSTOS SOBRE A RENDA E PROVENTOS DE QUALQUER NATUREZA      |                  | 2.682.832,35  |                    |                     |
| 1113.03.0.0 | IMPOSTO SOBRE A RENDA - RETIDO NA FONTE                      |                  | 2.682.832,35  |                    |                     |
| 1113.03.1.0 | IMPOSTO SOBRE A RENDA - RETIDO NA FONTE - TRABALHO           |                  | 2.000.000,00  |                    |                     |
| 1113.03.1.1 | IRRF-TRABALHO-PRINCIPAL                                      | 1.500.00.120.000 | 2.000.000,00  |                    |                     |
| 1113.03.4.0 | IRRF- OUTROS RENDIMENTOS                                     |                  | 682.832,35    |                    |                     |
| 1113.03.4.1 | IRRF- OUTROS RENDIMENTOS-PRINCIPAL                           | 1.500.00.999.000 | 682.832,35    |                    |                     |
| 1114.00.0.0 | IMPOSTO PRODUÇÃO CIRCULAÇÃO MERCADORIAS SERVIÇOS             |                  | 2.085.070,33  |                    |                     |
| 1114.51.0.0 | IMPOSTOS SOBRE SERVIÇOS                                      |                  | 2.085.070,33  |                    |                     |
| 1114.51.1.0 | IMPOSTO SOBRE SERVIÇOS DE QUALQUER NATUREZA - ISSQN          |                  | 2.085.070,33  |                    |                     |
| 1114.51.1.1 | ISSQN - PRINCIPAL  | 1.500.00.120.000 | 2.085.070,33  |                    |                     |
| 1120.00.0.0 | TAXAS  |                  |               | 25.086,15          |                     |
| 1122.00.0.0 | TAXAS PELA PRESTAÇÃO DE SERVIÇOS                             |                  | 25.086,15     |                    |                     |
| 1122.01.0.0 | TAXAS PELA PRESTAÇÃO DE SERVIÇOS EM GERAL                    |                  | 25.086,15     |                    |                     |
| 1122.01.0.1 | TAXAS PELA PRESTAÇÃO DE SERVIÇOS EM GERAL - PRINCIPAL        | 1.500.00.120.000 | 25.086,15     |                    |                     |
| 1200.00.0.0 | CONTRIBUIÇÕES  |                  |               | 465.885,59         |                     |
| 1240.00.0.0 | CONTRIBUIÇÃO PARA O CUSTEIO DO SERVIÇO DE ILUMINAÇÃO PÚBLICA |                  |               | 465.885,59         |                     |
| 1241.00.0.0 | CONTRIBUIÇÃO PARA O CUSTEIO DO SERVIÇO DE ILUMINAÇÃO PÚBLICA |                  | 465.885,59    |                    |                     |
| 1241.50.0.0 | CONTRIBUIÇÃO PARA O CUSTEIO DO SERVIÇO DE ILUMINAÇÃO PÚBLICA |                  | 465.885,59    |                    |                     |
| 1241.50.0.1 | CONTRIB.SERV.ILUMINAÇÃO PÚBLICA-PRINCIPAL                    | 1.751.05.120.000 | 465.885,59    |                    |                     |
| 1300.00.0.0 | RECEITA PATRIMONIAL  |                  |               | 250.208,78         |                     |
| 1310.00.0.0 | EXPLORAÇÃO DO PATRIMÔNIO IMOBILIÁRIO DO ESTADO               |                  |               | 12.543,07          |                     |
| 1311.00.0.0 | EXPLORAÇÃO DO PATRIMÔNIO IMOBILIÁRIO DO ESTADO               |                  | 12.543,07     |                    |                     |
| 1311.01.0.0 | ALUGUÉIS, ARRENDAMENTOS, FOROS, LAUDÉMIOS, TARIFAS DE OCUPAÇ |                  | 10.034,46     |                    |                     |
| 1311.01.1.0 | ALUGUÉIS E ARRENDAMENTOS                                     |                  | 10.034,46     |                    |                     |
| 1311.01.1.1 | ALUGUÉIS E ARRENDAMENTOS - PRINCIPAL                         | 1.500.00.120.000 | 10.034,46     |                    |                     |
| 1311.01.2.0 | FOROS, LAUDÉMIOS E TARIFAS DE OCUPAÇÃO                       |                  | 2.508,61      |                    |                     |
| 1311.01.2.1 | FOROS, LAUDÉMIOS E TARIFAS DE OCUPAÇÃO-PRINCIPAL             | 1.500.00.120.000 | 2.508,61      |                    |                     |
| 1320.00.0.0 | VALORES MOBILIÁRIOS  |                  |               | 236.411,40         |                     |
| 1321.00.0.0 | JUROS E CORREÇÕES MONETÁRIAS                                 |                  | 236.411,40    |                    |                     |
| 1321.01.0.0 | REMUNERAÇÃO DE DEPÓSITOS BANCÁRIOS                           |                  | 24.203,64     |                    |                     |
| 1321.01.0.1 | REMUNERAÇÃO DE DEPÓSITOS BANCÁRIOS - PRINCIPAL               | 1.500.00.120.000 | 24.203,64     |                    |                     |
| 1321.01.0.1 | REMUNERAÇÃO DE DEPÓSITOS BANCÁRIOS - PRINCIPAL               | 1.500.00.999.000 | 1.653,75      |                    |                     |
| 1321.01.0.1 | REMUNERAÇÃO DE DEPÓSITOS BANCÁRIOS - PRINCIPAL               | 1.540.01.230.000 | 14.479,08     |                    |                     |
| 1321.01.0.1 | REMUNERAÇÃO DE DEPÓSITOS BANCÁRIOS - PRINCIPAL               | 1.541.01.999.000 | 3.067,07      |                    |                     |
| 1321.01.0.1 | REMUNERAÇÃO DE DEPÓSITOS BANCÁRIOS - PRINCIPAL               | 1.542.01.999.000 | 2.454,16      |                    |                     |
| 1321.01.0.1 | REMUNERAÇÃO DE DEPÓSITOS BANCÁRIOS - PRINCIPAL               | 1.544.01.999.000 | 400,00        |                    |                     |
| 1321.01.0.1 | REMUNERAÇÃO DE DEPÓSITOS BANCÁRIOS - PRINCIPAL               | 1.550.01.999.000 | 551,24        |                    |                     |
| 1321.01.0.1 | REMUNERAÇÃO DE DEPÓSITOS BANCÁRIOS - PRINCIPAL               | 1.551.01.999.000 | 551,25        |                    |                     |
| 1321.01.0.1 | REMUNERAÇÃO DE DEPÓSITOS BANCÁRIOS - PRINCIPAL               | 1.552.01.999.000 | 551,25        |                    |                     |
| 1321.01.0.1 | REMUNERAÇÃO DE DEPÓSITOS BANCÁRIOS - PRINCIPAL               | 1.553.01.999.000 | 551,25        |                    |                     |
| 1321.01.0.1 | REMUNERAÇÃO DE DEPÓSITOS BANCÁRIOS - PRINCIPAL               | 1.569.01.999.000 | 551,36        |                    |                     |
| 1321.01.0.1 | REMUNERAÇÃO DE DEPÓSITOS BANCÁRIOS - PRINCIPAL               | 1.570.01.999.000 | 1.102,50      |                    |                     |
| 1321.01.0.1 | REMUNERAÇÃO DE DEPÓSITOS BANCÁRIOS - PRINCIPAL               | 1.576.01.999.000 | 175.297,50    |                    |                     |
| 1321.01.0.1 | REMUNERAÇÃO DE DEPÓSITOS BANCÁRIOS - PRINCIPAL               | 1.600.02.999.000 | 3.681,18      |                    |                     |

*[Handwritten signature]*



Orçamento Programa - Exercício de 2026

RECEITAS SEGUNDO AS CATEGORIAS ECONOMICAS

| Código      | Especificação   | F.R.-C.A.        | Desdobramento | SubCategoria Fonte | Categoria Econômica |
|-------------|---|------------------|---------------|--------------------|---------------------|
| 1321.01.0.1 | PRINCIPAL<br>REMUNERAÇÃO DE DEPÓSITOS BANCÁRIOS -           | 1.601.02.999.000 | 551,24        |                    |                     |
| 1321.01.0.1 | PRINCIPAL<br>REMUNERAÇÃO DE DEPÓSITOS BANCÁRIOS -           | 1.621.02.999.000 | 1.433,26      |                    |                     |
| 1321.01.0.1 | PRINCIPAL<br>REMUNERAÇÃO DE DEPÓSITOS BANCÁRIOS -           | 1.659.02.999.000 | 1.227,08      |                    |                     |
| 1321.01.0.1 | PRINCIPAL<br>REMUNERAÇÃO DE DEPÓSITOS BANCÁRIOS -           | 1.660.04.999.000 | 612,99        |                    |                     |
| 1321.01.0.1 | PRINCIPAL<br>REMUNERAÇÃO DE DEPÓSITOS BANCÁRIOS -           | 1.661.04.999.000 | 551,24        |                    |                     |
| 1321.01.0.1 | PRINCIPAL<br>REMUNERAÇÃO DE DEPÓSITOS BANCÁRIOS -           | 1.700.05.999.000 | 735,36        |                    |                     |
| 1321.01.0.1 | PRINCIPAL<br>REMUNERAÇÃO DE DEPÓSITOS BANCÁRIOS -           | 1.715.05.999.000 | 1.102,50      |                    |                     |
| 1321.01.0.1 | PRINCIPAL<br>REMUNERAÇÃO DE DEPÓSITOS BANCÁRIOS -           | 1.716.05.999.000 | 1.102,50      |                    |                     |
| 1390.00.0.0 | DEMAIS RECEITAS PATRIMONIAIS                                |                  |               | 1.254,31           |                     |
| 1399.00.0.0 | OUTRAS RECEITAS PATRIMONIAIS                                |                  | 1.254,31      |                    |                     |
| 1399.99.0.0 | OUTRAS RECEITAS PATRIMONIAIS                                |                  | 1.254,31      |                    |                     |
| 1399.99.0.1 | OUTRAS RECEITAS PATRIMONIAIS - PRINCIPAL                    | 1.500.00.120.000 | 1.254,31      |                    |                     |
| 1600.00.0.0 | RECEITA DE SERVIÇOS   |                  |               | 625,80             |                     |
| 1610.00.0.0 | SERVIÇOS ADMINISTRATIVOS E COMERCIAIS GERAIS                |                  |               | 625,80             |                     |
| 1611.00.0.0 | SERVIÇOS ADMINISTRATIVOS E COMERCIAIS GERAIS                |                  | 625,80        |                    |                     |
| 1611.02.0.0 | INSCRIÇÃO EM CONCURSOS E PROCESSOS SELETIVOS                |                  | 625,80        |                    |                     |
| 1611.02.0.1 | INSC.CONC.PROC.SELETIVOS-PRINCIPAL                          | 1.500.00.120.000 | 625,80        |                    |                     |
| 1700.00.0.0 | TRANSFERÊNCIAS CORRENTES                                    |                  |               | 74.522.446,58      |                     |
| 1710.00.0.0 | TRANSFERÊNCIAS DA UNIÃO E DE SUAS ENTIDADES                 |                  |               | 50.151.026,65      |                     |
| 1711.00.0.0 | TRANSFERÊNCIAS DECORRENTES PARTICIPAÇÃO RECEITA UNIÃO       |                  | 23.056.333,23 |                    |                     |
| 1711.51.0.0 | COTA-PARTE DO FUNDO DE PARTICIPAÇÃO DOS MUNICÍPIOS - FPM    |                  | 22.853.480,29 |                    |                     |
| 1711.51.1.0 | COTA-PARTE FPM-COTA MENSAL                                  |                  | 21.950.378,98 |                    |                     |
| 1711.51.1.1 | COTA-PARTE DO FPM- COTA MENSAL - PRINCIPAL                  | 1.500.00.120.000 | 21.950.378,98 |                    |                     |
| 1711.51.2.0 | COTA-PARTE FPM-COTA EXTRAORDINÁRIA                          |                  | 903.101,31    |                    |                     |
| 1711.51.2.1 | COTA-PARTE DO FPM- COTAS EXTRAORDINARIAS - PRINCIPAL        | 1.500.00.120.000 | 903.101,31    |                    |                     |
| 1711.52.0.0 | COTA-PARTE DO IMPOSTO SOBRE A PROPRIEDADE TERRITORIAL RURAL |                  | 202.852,94    |                    |                     |
| 1711.52.0.1 | COTA-PARTE DO IMP. PROPRIED.TERRIT.RURAL - PRINCIPAL        | 1.500.00.120.000 | 202.852,94    |                    |                     |
| 1712.00.0.0 | TRANSF.COMPENS.FINANC.EXPL.RECURSOS NATURAIS                |                  | 819.072,31    |                    |                     |
| 1712.51.0.0 | COTA-PARTE COMPENS.FINANC.EXPL.RECURSOS MINERAIS CFEM       |                  | 501,50        |                    |                     |
| 1712.51.0.1 | CFEM - PRINCIPAL  | 1.500.00.120.000 | 501,50        |                    |                     |
| 1712.52.0.0 | COTA-PARTE COMPENSAÇÃO FINANCEIRA PRODUÇÃO PETRÓLEO         |                  | 233.730,00    |                    |                     |
| 1712.52.4.0 | COTA-PARTE DO FUNDO ESPECIAL DO PETRÓLEO - FEP              |                  | 233.730,00    |                    |                     |
| 1712.52.4.1 | COTA - PARTE FEP- PRINCIPAL                                 | 1.720.00.999.000 | 233.730,00    |                    |                     |
| 1712.99.0.0 | OUTRAS TRANSF.COMP.FINANC.EXPLORAÇÃO DE RECURSOS NATURAIS   |                  | 584.840,81    |                    |                     |
| 1712.99.0.1 | OUTR.TRANS.COMP.FINAN.EXPL.RECUR.NAT.-PRINCIPAL             | 1.500.00.120.000 | 584.840,81    |                    |                     |
| 1713.00.0.0 | TRANSFERÊNCIAS RECURSOS SISTEMA ÚNICO SAÚDE - SUS           |                  | 5.898.374,21  |                    |                     |
| 1713.50.0.0 | TRANSF.SUS-FUNDO A FUNDO - BLOCO DE MANUTENÇÃO              |                  | 5.898.374,21  |                    |                     |
| 1713.50.1.0 | TRANSF.SUS-FUNDO A FUNDO - BLOCO DE MANUTENÇÃO              |                  | 4.302.264,70  |                    |                     |
| 1713.50.1.1 | TRANS.SUS-BLOCO MANUT.ATEN.PRIMÁRIA-PRINCIPAL               | 1.600.02.999.000 | 2.636.536,32  |                    |                     |
| 1713.50.1.1 | TRANS.SUS-BLOCO MANUT.ATEN.PRIMÁRIA-PRINCIPAL               | 1.600.02.999.025 | 500.000,00    |                    |                     |
| 1713.50.1.1 | TRANS.SUS-BLOCO MANUT.ATEN.PRIMÁRIA-PRINCIPAL               | 1.604.02.999.000 | 1.165.728,38  |                    |                     |
| 1713.50.2.0 | TRANSF.SUS- BLOCO MANUTENÇÃO-ATENÇÃO ESPECIALIZADA          |                  | 460.155,94    |                    |                     |
| 1713.50.2.1 | TRANS.SUS-BLOCO MANUT.ATEN.ESPEC.-PRINCIPAL                 | 1.600.02.999.000 | 460.155,94    |                    |                     |
| 1713.50.3.0 | TRANSF.SUS- BLOCO MANUTENÇÃO-VIGILÂNCIA EM SAÚDE            |                  | 435.614,29    |                    |                     |
| 1713.50.3.1 | TRANS.SUS-BLOCO MANUT-VIGILÂNCIA SAÚDE-PRINCIPAL            | 1.600.02.999.000 | 435.614,29    |                    |                     |
| 1713.50.4.0 | TRANSF.SUS- BLOCO MANUTENÇÃO-ASSISTÊNCIA FARMACÉUTICA       |                  | 204.922,78    |                    |                     |
| 1713.50.4.1 | TRANS.SUS- BLOCO MANUT.-ASSIST.FARMAC.-PRINCIPAL            | 1.600.02.999.000 | 204.922,78    |                    |                     |
| 1713.50.5.0 | TRANSF.SUS- BLOCO MANUTENÇÃO- GESTÃO DO SUS                 |                  | 250.000,00    |                    |                     |
| 1713.50.5.1 | TRANS.SUS- BLOCO MANUT.-GESTÃO SUS-PRINCIPAL                | 1.600.02.999.000 | 250.000,00    |                    |                     |
| 1713.50.9.0 | TRANSF.SUS- BLOCO MANUTENÇÃO- OUTROS PROGRAMAS              |                  | 245.416,50    |                    |                     |



Orçamento Programa - Exercício de 2026  
RECEITAS SEGUNDO AS CATEGORIAS ECONOMICAS

| Código      | Especificação  | F.R.-C.A.        | Desdobramento | SubCategoria Fonte | Categoria Econômica |
|-------------|--|------------------|---------------|--------------------|---------------------|
| 1713.50.9.1 | TRANS.SUS-BLOCO MANUT.-OUTROS<br>PROGR.-PRINCIPAL              | 1.605.02.999.000 | 245.416,50    |                    |                     |
| 1714.00.0.0 | TRANSF.RECURSOS FUNDO NAC.DESENVOLVIMENTO<br>EDUCAÇÃO-FNDE     |                  | 1.392.901,00  |                    |                     |
| 1714.50.0.0 | TRANSFERÊNCIAS DO SALÁRIO-EDUCAÇÃO                             |                  | 243.216,17    |                    |                     |
| 1714.50.0.1 | TRANSF.SALÁRIO-EDUCAÇÃO- PRINCIPAL                             | 1.550.01.999.000 | 243.216,17    |                    |                     |
| 1714.51.0.0 | TRANSFERÊNCIAS FNDE- PROGR.DINH.DIRETO NA<br>ESCOLA - PDDE     |                  | 31.357,69     |                    |                     |
| 1714.51.0.1 | TRANSF.FNDE-PROGR.DINH.DIRETO<br>ESCOLA-PDDE-PRINCIPAL         | 1.551.01.999.000 | 31.357,69     |                    |                     |
| 1714.52.0.0 | TRANSF.PROGRAMA NACIONAL ALIMENTAÇÃO<br>ESCOLA- PNAE           |                  | 556.016,53    |                    |                     |
| 1714.52.0.1 | TRANSF.PROGR.NAC.<br>ALIMEN.ESCOLA-PNAE-PRINCIPAL              | 1.552.01.999.000 | 556.016,53    |                    |                     |
| 1714.53.0.0 | TRANSF.PROG.NACIONAL APOIOTRANSPORTE DO<br>ESCOLAR - PNATE     |                  | 524.681,39    |                    |                     |
| 1714.53.0.1 | TRANSF.PROG.NAC.TRANSP.ESCOLAR-PNATE-PRINCIP<br>AL             | 1.553.01.999.000 | 524.681,39    |                    |                     |
| 1714.99.0.0 | OUTRAS TRANSF.DIRETAS FUNDO NACIONAL<br>DESENV.EDUCAÇÃO-FNDE   |                  | 37.629,22     |                    |                     |
| 1714.99.0.1 | OUTRAS TRANSF. FNDE- PRINCIPAL                                 | 1.569.01.999.000 | 37.629,22     |                    |                     |
| 1715.00.0.0 | TRANSFERÊNCIAS COMPLEMENTAÇÃO DA UNIÃO<br>-FUNDEB              |                  | 17.352.942,39 |                    |                     |
| 1715.50.0.0 | TRANSFERÊNCIAS COMPLEMENTAÇÃO UNIÃO<br>FUNDEB-VAAT             |                  | 11.044.215,84 |                    |                     |
| 1715.50.0.1 | TRANSF.COMP.UNIÃO FUNDEB-VAAT-PRINCIPAL                        | 1.542.01.230.000 | 11.044.215,84 |                    |                     |
| 1715.51.0.0 | TRANSFERÊNCIAS COMPLEMENTAÇÃO UNIÃO<br>FUNDEB-VAAF             |                  | 5.950.353,02  |                    |                     |
| 1715.51.0.1 | TRANSF.COMP.UNIÃO FUNDEB-VAAF-PRINCIPAL                        | 1.541.01.230.000 | 5.950.353,02  |                    |                     |
| 1715.52.0.0 | TRANSFERÊNCIAS COMPLEMENTAÇÃO UNIÃO<br>FUNDEB-VAAR             |                  | 358.373,53    |                    |                     |
| 1715.52.0.1 | TRANSF.COMP.UNIÃO FUNDEB-VAAR-PRINCIPAL                        | 1.543.01.999.000 | 358.373,53    |                    |                     |
| 1716.00.0.0 | TRANSF.RECURSOS FUNDO NACIONAL ASSISTÊNCIA<br>SOCIAL-FNAS      |                  | 779.419,74    |                    |                     |
| 1716.50.0.0 | TRANSF.RECURSOS FUNDO NACIONAL ASSISTÊNCIA<br>SOCIAL-FNAS      |                  | 779.419,74    |                    |                     |
| 1716.50.0.1 | TRANSF.RECUR.FNAS-PRINCIPAL                                    | 1.660.04.999.000 | 779.419,74    |                    |                     |
| 1717.00.0.0 | TRANSFERÊNCIAS DE CONVÊNIOS DA UNIÃO E DE<br>SUAS ENTIDADES    |                  | 25.683,43     |                    |                     |
| 1717.50.0.0 | TRANSF.CONVÊNIOS UNIÃO SISTEMA ÚNICO<br>SAÚDE-SUS              |                  | 25.683,43     |                    |                     |
| 1717.50.0.1 | TRANSF.CONV.UNIÃO-SUS-PRINCIPAL                                | 1.631.02.999.000 | 25.683,43     |                    |                     |
| 1719.00.0.0 | OUTRAS TRANSFERÊNCIAS RECURSOS UNIÃO E DE<br>SUAS ENTIDADES    |                  | 826.300,34    |                    |                     |
| 1719.56.0.0 | TRANSF.DECISÃO JUDICIAL (PRECATÓRIOS)-FUNDEF                   |                  | 201.379,65    |                    |                     |
| 1719.56.0.1 | TRANSF.DECISÃO JUDICIAL<br>(PRECAT.)-FUNDEF-PRINCIPAL          | 1.544.01.999.000 | 127.000,00    |                    |                     |
| 1719.56.0.1 | TRANSF.DECISÃO JUDICIAL<br>(PRECAT.)-FUNDEF-PRINCIPAL          | 2.544.01.999.000 | 74.379,65     |                    |                     |
| 1719.60.0.0 | TRANSFERÊNCIAS ALDIR BLANC LEI Nº 14.399/2022                  |                  | 132.337,40    |                    |                     |
| 1719.60.0.1 | TRANSF.ALDIR BLANC LEI Nº 14.399/2022-PRINCIPAL                | 1.719.05.999.000 | 132.337,40    |                    |                     |
| 1719.99.0.0 | OUTRAS TRANSF.RECURSOS UNIÃO ENTIDADES                         |                  | 492.583,29    |                    |                     |
| 1719.99.0.1 | OUTRAS TRANSF.RECUR.UNIÃO ENTID.-PRINCIPAL                     | 1.501.00.120.000 | 36.812,47     |                    |                     |
| 1719.99.0.1 | OUTRAS TRANSF.RECUR.UNIÃO ENTID.-PRINCIPAL                     | 1.660.04.999.000 |               |                    |                     |
| 1719.99.0.1 | OUTRAS TRANSF.RECUR.UNIÃO ENTID.-PRINCIPAL                     | 1.715.05.999.000 | 89.986,05     |                    |                     |
| 1719.99.0.1 | OUTRAS TRANSF.RECUR.UNIÃO ENTID.-PRINCIPAL                     | 1.716.05.999.000 | 79.468,20     |                    |                     |
| 1719.99.0.1 | OUTRAS TRANSF.RECUR.UNIÃO ENTID.-PRINCIPAL                     | 1.749.02.999.000 | 176.066,57    |                    |                     |
| 1719.99.0.1 | OUTRAS TRANSF.RECUR.UNIÃO ENTID.-PRINCIPAL                     | 1.749.04.999.000 | 110.250,00    |                    |                     |
| 1720.00.0.0 | TRANSFERÊNCIAS ESTADOS DISTRITO FEDERAL E DE<br>SUAS ENTIDADES |                  | 3.942.110,80  | 6.340.047,13       |                     |
| 1721.00.0.0 | PARTICIPAÇÃO NA RECEITA DOS ESTADOS E DISTRITO<br>FEDERAL      |                  | 2.883.873,18  |                    |                     |
| 1721.50.0.0 | COTA-PARTE DO ICMS   |                  | 2.883.873,18  |                    |                     |
| 1721.50.0.1 | COTA-PARTE DO ICMS - PRINCIPAL                                 | 1.500.00.120.000 | 1.043.583,73  |                    |                     |
| 1721.51.0.0 | COTA-PARTE DO IPVA   |                  | 1.043.583,73  |                    |                     |
| 1721.51.0.1 | COTA-PARTE DO IPVA - PRINCIPAL                                 | 1.500.00.120.000 | 856,49        |                    |                     |
| 1721.52.0.0 | COTA-PARTE DO IPI - MUNICÍPIOS                                 |                  | 856,49        |                    |                     |
| 1721.52.0.1 | COTA-PARTE DO IPI - MUNICÍPIOS - PRINCIPAL                     | 1.500.00.120.000 | 13.797,40     |                    |                     |
| 1721.53.0.0 | COTA-PARTE CONTRIBUIÇÃO INTERVENÇÃO DOMÍNIO<br>ECONÔMICO       |                  | 13.797,40     |                    |                     |
| 1721.53.0.1 | COTA-PARTE-CIDE-PRINCIPAL                                      | 1.750.05.120.000 | 37.629,22     |                    |                     |
| 1724.00.0.0 | TRANSF.CONVÊNIOS ESTADOS E DF ENTIDADES                        |                  | 18.814,61     |                    |                     |
| 1724.50.0.0 | TRANSF.CONV.ESTADOS E DF PARA SUS                              |                  | 18.814,61     |                    |                     |
| 1724.50.0.1 | TRANSF.CONV.ESTADOS E DF PARA SUS-PRINCIPAL                    | 1.632.02.999.000 | 18.814,61     |                    |                     |
| 1724.51.0.0 | TRANSF.CONVÊNIOS ESTADOS PROGRAMA<br>EDUCAÇÃO                  |                  | 18.814,61     |                    |                     |
| 1724.51.0.1 | TRANSF.CONV.ESTADOS  |                  |               |                    |                     |

**PREFEITURA MUNICIPAL DE PALMEIRAS**

RUA VENANCIO BORGES - CNPJ:06554851/0001-62

Anexo 02

Página 4

Orçamento Programa - Exercício de 2026

**RECEITAS SEGUNDO AS CATEGORIAS ECONOMICAS**

| Código      | Especificação  | F.R.-C.A.        | Desdobramento | SubCategoria Fonte | Categoria Econômica |
|-------------|--|------------------|---------------|--------------------|---------------------|
| 1729.00.0.0 | PROGR.EDUCAÇÃO-PRINCIPAL                                     | 1.571.01.999.000 | 18.814,61     |                    |                     |
|             | OUTRAS TRANSFERÊNCIAS DOS ESTADOS E DISTRITO FEDERAL         |                  | 2.360.307,11  |                    |                     |
| 1729.51.0.0 | TRANSFERÊNCIAS DE ESTADOS DESTINADAS À ASSISTÊNCIA SOCIAL    |                  | 37.152,92     |                    |                     |
| 1729.51.0.1 | TRANSF.ESTADOS ASSIST.SOCIAL-PRINCIPAL                       | 1.661.04.999.000 | 37.152,92     |                    |                     |
| 1729.52.0.0 | TRANSF.RECURSOS PROGRAMAS DE EDUCAÇÃO                        |                  | 39.443,63     |                    |                     |
| 1729.52.0.1 | TRANSF.RECURSOS PROGR.EDUCAÇÃO-PRINCIPAL                     | 1.576.01.999.000 | 39.443,63     |                    |                     |
| 1729.99.0.0 | OUTRAS TRANSFERÊNCIAS DOS ESTADOS E DF                       |                  | 2.283.710,56  |                    |                     |
| 1729.99.0.1 | OUTRAS TRANSF. ESTADOS E DF-PRINCIPAL                        | 1.621.02.999.000 | 1.952.288,25  |                    |                     |
| 1729.99.0.1 | OUTRAS TRANSF. ESTADOS E DF-PRINCIPAL                        | 1.701.05.999.000 | 61.354,13     |                    |                     |
| 1729.99.0.1 | OUTRAS TRANSF. ESTADOS E DF-PRINCIPAL                        | 1.710.05.999.000 | 49.568,18     |                    |                     |
| 1729.99.0.1 | OUTRAS TRANSF. ESTADOS E DF-PRINCIPAL                        | 1.749.04.999.000 | 220.500,00    |                    |                     |
| 1750.00.0.0 | TRANSFERÊNCIAS DE OUTRAS INSTITUIÇÕES PÚBLICAS               |                  |               | 18.031.372,80      |                     |
| 1751.00.0.0 | TRANSF.RECURSOS FUNDO MANUTENÇÃO DESENVOL.EDUCAÇÃO-FUNDEB    |                  | 18.031.372,80 |                    |                     |
| 1751.50.0.0 | TRANSF.RECURSOS FUNDO MANUTENÇÃO DESENVOL.EDUCAÇÃO-FUNDEB    |                  | 18.031.372,80 |                    |                     |
| 1751.50.0.1 | TRANSF.RECURSOS FUNDEB-PRINCIPAL                             | 1.540.01.230.000 | 18.031.372,80 |                    |                     |
| 1900.00.0.0 | OUTRAS RECEITAS CORRENTES                                    |                  |               | 65.701,81          |                     |
| 1990.00.0.0 | DEMAIS RECEITAS CORRENTES                                    |                  |               | 65.701,81          |                     |
| 1999.00.0.0 | OUTRAS RECEITAS CORRENTES                                    |                  | 65.701,81     |                    |                     |
| 1999.99.0.0 | OUTRAS RECEITAS  |                  | 65.701,81     |                    |                     |
| 1999.99.2.0 | OUTRAS REC.NÃO ARREC.NÃO PROJETADAS RFB-PRIMÁRIAS            |                  | 65.701,81     |                    |                     |
| 1999.99.2.1 | OUTRAS REC.NÃO ARREC.NÃO PROJ.RFB-PRIMÁRIAS-PRINCIPAL        | 1.501.00.999.000 | 65.701,81     |                    |                     |
| 2000.00.0.0 | RECEITAS DE CAPITAL  |                  |               |                    | 1.398.254,13        |
| 2400.00.0.0 | TRANSFERÊNCIAS DE CAPITAL                                    |                  |               | 1.398.254,13       |                     |
| 2410.00.0.0 | TRANSFERÊNCIAS DA UNIÃO E DE SUAS ENTIDADES                  |                  |               | 1.321.203,81       |                     |
| 2411.00.0.0 | TRANSFERÊNCIAS DE RECURSOS DO SISTEMA ÚNICO DE SAÚDE - SUS   |                  | 439.007,58    |                    |                     |
| 2411.51.0.0 | TRANSF.RECURSOS-SUS-FUNDO A FUNDO - BLOCO DE ESTRUTURAÇÃO    |                  | 439.007,58    |                    |                     |
| 2411.51.1.0 | TRANSF.-SUS-BLOCO ESTRUTURAÇÃO-ATENÇÃO PRIMÁRIA              |                  | 439.007,58    |                    |                     |
| 2411.51.1.1 | TRANSF.-SUS-BLOCO  | 1.601.02.999.000 | 439.007,58    |                    |                     |
| 2412.00.0.0 | ESTRUT.-ATEN.PRIMÁRIA-PRINCIPAL                              |                  | 34.045,49     |                    |                     |
| 2412.50.0.0 | TRANSF.RECUR.FUNDO NACIONAL DESENVOLVIMENTO EDUCAÇÃO-FNDE    |                  | 34.045,49     |                    |                     |
| 2412.50.9.0 | TRANSF.RECUR. PROGRAMAS EDUCAÇÃO                             |                  | 34.045,49     |                    |                     |
| 2412.50.9.1 | OUTRAS TRANSFERÊNCIAS DESTINADAS A PROGRAMAS DE EDUCAÇÃO     |                  | 34.045,49     |                    |                     |
| 2414.00.0.0 | OUTRAS TRANSF. PROGR.EDUCAÇÃO-PRINCIPAL                      | 1.569.01.999.000 | 34.045,49     |                    |                     |
| 2414.50.0.0 | TRANSFERÊNCIAS DE CONVÊNIOS DA UNIÃO E DE SUAS ENTIDADES     |                  | 848.150,74    |                    |                     |
| 2414.50.0.1 | TRANSF. CONVÊNIOS UNIÃO PARA O SUS                           |                  | 62.715,37     |                    |                     |
| 2414.50.0.1 | TRANSF. CONV.UNIÃO PARA O SUS-PRINCIPAL                      | 1.631.02.999.000 | 62.715,37     |                    |                     |
| 2414.51.0.0 | TRANSF. CONVÊNIOS UNIÃO PROGRAMAS EDUCAÇÃO                   |                  | 18.814,61     |                    |                     |
| 2414.51.0.1 | TRANSF. CONV.UNIÃO PROGR.EDUCAÇÃO-PRINCIPAL                  | 1.570.01.999.000 | 18.814,61     |                    |                     |
| 2414.99.0.0 | OUTRAS TRANSFERÊNCIAS CONVÊNIOS UNIÃO E DE SUAS ENTIDADES    |                  | 766.620,76    |                    |                     |
| 2414.99.0.1 | OUTRAS TRANSF.CONV.UNIÃO SUAS ENTID.-PRINCIPAL               | 1.665.04.999.000 | 35.045,86     |                    |                     |
| 2414.99.0.1 | OUTRAS TRANSF.CONV.UNIÃO SUAS ENTID.-PRINCIPAL               | 1.700.05.999.000 | 731.574,90    |                    |                     |
| 2420.00.0.0 | TRANSF.ESTADOS E DO DISTRITO FEDERAL E DE SUAS ENTIDADES     |                  |               | 77.050,32          |                     |
| 2422.00.0.0 | TRANSF.CONVÊNIOS ESTADOS E DF E DE SUAS ENTIDADES            |                  | 77.050,32     |                    |                     |
| 2422.50.0.0 | TRANSFERÊNCIAS CONVÊNIOS ESTADOS PARA SUS                    |                  | 14.334,95     |                    |                     |
| 2422.50.0.1 | TRANSF.CONV.ESTADOS PARA SUS-PRINCIPAL                       | 1.632.02.999.000 | 14.334,95     |                    |                     |
| 2422.51.0.0 | TRANSFERÊNCIAS DE CONVÊNIOS DOS ESTADOS DESTINADAS A PROGRAM |                  | 25.086,15     |                    |                     |
| 2422.51.0.1 | TRANSF.CONV.ESTADOS  | 1.571.01.999.000 | 25.086,15     |                    |                     |
| 2422.99.0.0 | PROGR.EDUCAÇÃO-PRINCIPAL                                     |                  | 37.629,22     |                    |                     |
| 2422.99.0.1 | OUTRAS TRANSF.CONV. ESTADOS E DF E DE SUA ENTIDADES          |                  | 37.629,22     |                    |                     |
| 2422.99.0.1 | OUTRAS TRANSF.CONV.EST/DF SUA ENTID.-PRINCIPAL               | 1.701.05.999.000 | 37.629,22     |                    |                     |
| 2429.00.0.0 | OUTRAS TRANSFERÊNCIAS DE RECURSOS DOS ESTADOS                |                  |               |                    |                     |
| 2429.99.0.0 | OUTRAS TRANSFERÊNCIAS DE RECURSOS DOS ESTADOS                |                  |               |                    |                     |
| 2429.99.0.1 | OUTRAS TRANSF.RECURSOS ESTADOS-PRINCIPAL                     | 1.710.00.999.000 |               |                    |                     |
| 9000.00.0.0 | (R) DEDUÇÕES DA RECEITA                                      |                  |               |                    | -5.156.309,06       |
| 9500.00.0.0 | (R) DEDUÇÕES DO FUNDEB                                       |                  |               | -5.156.309,06      |                     |
| 9510.00.0.0 | (R) DEDUÇÕES DO FUNDEB                                       |                  |               |                    |                     |



Orçamento Programa - Exercício de 2026

**RECEITAS SEGUNDO AS CATEGORIAS ECONOMICAS**

| Código  | Especificação          | F.R.-C.A.        | Desdobramento | SubCategoria Fonte | Categoria Econômica |
|---|------------------------|------------------|---------------|--------------------|---------------------|
| 9510.00.0.0                                     | (R) DEDUÇÕES DO FUNDEB |                  | -5.156.309,06 |                    |                     |
| 9510.00.0.0                                     | (R) DEDUÇÕES DO FUNDEB | 1.500.00.999.000 | -5.156.309,06 | -5.156.309,06      |                     |
| Total das Receitas (exceto Intra-Orçamentárias) |                        |                  |               |                    | 76.533.854,97       |

**TOTALIZAÇÃO DAS RECEITAS POR CATEGORIA ECONOMICA**

|                    |               |
|--------------------|---------------|
| RECEITA CORRENTE   | 75.135.600,84 |
| RECEITA DE CAPITAL | 1.398.254,13  |

|                          |               |
|--------------------------|---------------|
| Total Geral das Receitas | 76.533.854,97 |
|--------------------------|---------------|

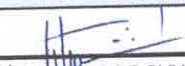
  
JOSÉ BALTAZAR DE OLIVEIRA  
PREFEITO MUNICIPAL  
099.956.333-53

  
CONPLAN ORG/PI 145/O  
CONTADOR  
726.743.503-84



de Palmeiras

**NATUREZA DA DESPESA - CONSOLIDAÇÃO GERAL**

| Código       | Especificação  | Elemento      | Modalidade    | Grupo         | Categoria Econômica  |
|--------------|--|---------------|---------------|---------------|----------------------|
|              |  |               |               |               | 70.166.644,86        |
| 30.00.00     | DESPESAS CORRENTES   |               |               | 40.300.755,63 |                      |
| 31.00.00     | PESSOAL E ENCARGOS SOCIAIS                                   |               | 40.300.755,63 |               |                      |
| 31.90.00     | APLICAÇÕES DIRETAS   | 1.975,61      |               |               |                      |
| 31.90.01     | APOSENTADORIAS DO RPPS, RESERVA REMUNERADA E REFORMAS DO     | 24.580,80     |               |               |                      |
| 31.90.03     | PENSÕES DO RPPS E DO MILITAR                                 | 89.366,67     |               |               |                      |
| 31.90.04     | CONTRATAÇÃO POR TEMPO DETERMINADO                            | 35.488.421,15 |               |               |                      |
| 31.90.11     | VENCIMENTOS E VANTAGENS FIXAS - PESSOAL CIVIL                | 4.038.230,60  |               |               |                      |
| 31.90.13     | OBRIGAÇÕES PATRONAIS   | 67.087,75     |               |               |                      |
| 31.90.16     | OUTRAS DESPESAS VARIÁVEIS - PESSOAL CIVIL                    | 520.142,14    |               |               |                      |
| 31.90.91     | SENTENÇAS JUDICIAIS  | 43.685,14     |               |               |                      |
| 31.90.92     | DESPESAS DE EXERCÍCIOS ANTERIORES                            | 27.265,77     |               |               |                      |
| 31.90.94     | INDENIZAÇÕES E RESTITUIÇÕES TRABALHISTAS                     |               |               | 4.086,18      | 4.086,18             |
| 32.00.00     | JUROS E ENCARGOS DA DÍVIDA                                   |               |               |               |                      |
| 32.90.00     | APLICAÇÕES DIRETAS   | 1.362,06      |               |               |                      |
| 32.90.21     | JUROS SOBRE A DÍVIDA POR CONTRATO                            | 1.362,06      |               |               |                      |
| 32.90.22     | OUTROS ENCARGOS SOBRE A DÍVIDA POR CONTRATO                  | 1.362,06      |               |               |                      |
| 32.90.25     | ENCARGOS SOBRE OPERAÇÕES DE CRÉDITO POR ANTECIPAÇÃO DA RE    |               |               | 29.881.803,05 |                      |
| 33.00.00     | OUTRAS DESPESAS CORRENTES                                    |               |               |               |                      |
| 33.50.00     | TRANSFERÊNCIAS A INSTITUIÇÕES PRIVADAS SEM FINS LUCRATIVOS   |               |               | 64.413,07     |                      |
| 33.50.41     | CONTRIBUIÇÕES  | 61.688,36     |               |               |                      |
| 33.50.43     | SUBVENÇÕES SOCIAIS   | 2.724,71      |               |               |                      |
| 33.90.00     | APLICAÇÕES DIRETAS   |               | 29.797.389,98 |               |                      |
| 33.90.14     | DIÁRIAS - CIVIL  | 369.614,24    |               |               |                      |
| 33.90.30     | MATERIAL DE CONSUMO  | 9.472.449,47  |               |               |                      |
| 33.90.31     | PREMIAÇÕES CULTURAIS, ARTÍSTICAS, CIENTÍFICAS, DESPORTIVAS E | 152.700,04    |               |               |                      |
| 33.90.32     | MATERIAL, BEM OU SERVIÇO PARA DISTRIBUIÇÃO GRATUITA          | 111.557,04    |               |               |                      |
| 33.90.33     | PASSAGENS E DESPESAS COM LOCOMOÇÃO                           | 17.938,20     |               |               |                      |
| 33.90.34     | OUTRAS DESPESAS DE PESSOAL DECORRENTES DE CONTRATOS DE TE    | 2.724,12      |               |               |                      |
| 33.90.35     | SERVIÇOS DE CONSULTORIA                                      | 327.186,89    |               |               |                      |
| 33.90.36     | OUTROS SERVIÇOS DE TERCEIROS - PESSOA FÍSICA                 | 10.748.093,96 |               |               |                      |
| 33.90.39     | OUTROS SERVIÇOS DE TERCEIROS - PESSOA JURÍDICA               | 7.813.884,86  |               |               |                      |
| 33.90.40     | SERVIÇOS DE TECNOLOGIA DA INFORMAÇÃO E COMUNICAÇÃO - PJ      | 178.377,47    |               |               |                      |
| 33.90.47     | OBRIGAÇÕES TRIBUTÁRIAS E CONTRIBUTIVAS                       | 348.448,50    |               |               |                      |
| 33.90.48     | OUTROS AUXÍLIOS FINANCEIROS A PESSOAS FÍSICAS                | 9.199,48      |               |               |                      |
| 33.90.91     | SENTENÇAS JUDICIAIS  | 12.124,75     |               |               |                      |
| 33.90.92     | DESPESAS DE EXERCÍCIOS ANTERIORES                            | 227.492,52    |               |               |                      |
| 33.90.93     | INDENIZAÇÕES E RESTITUIÇÕES                                  | 5.598,44      |               |               | 5.748.821,87         |
| 40.00.00     | DESPESAS DE CAPITAL  |               |               | 5.318.482,70  |                      |
| 44.00.00     | INVESTIMENTOS  |               | 5.318.482,70  |               |                      |
| 44.90.00     | APLICAÇÕES DIRETAS   | 2.553.973,27  |               |               |                      |
| 44.90.51     | OBRAS E INSTALAÇÕES  | 2.728.543,62  |               |               |                      |
| 44.90.52     | EQUIPAMENTOS E MATERIAL PERMANENTE                           | 33.990,20     |               |               |                      |
| 44.90.61     | AQUISIÇÃO DE IMÓVEIS   | 1.975,61      |               |               |                      |
| 44.90.93     | INDENIZAÇÕES E RESTITUIÇÕES                                  |               |               | 430.139,17    | 430.139,17           |
| 46.00.00     | AMORTIZAÇÃO DA DÍVIDA  |               |               |               |                      |
| 46.90.00     | APLICAÇÕES DIRETAS   | 430.139,17    |               |               |                      |
| 46.90.71     | PRINCIPAL DA DÍVIDA CONTRATUAL RESGATADO                     |               |               |               | 618.588,24           |
| 90.00.00     | RESERVA DE CONTINGÊNCIA                                      |               |               | 618.588,24    |                      |
| 99.00.00     | RESERVA DE CONTINGÊNCIA                                      |               |               |               |                      |
| 99.98.00     | RESERVA DE CONTINGÊNCIA                                      | 618.588,24    |               |               |                      |
| 99.99.99     | RESERVA DE CONTINGÊNCIA                                      |               |               |               |                      |
| <b>TOTAL</b> |  |               |               |               | <b>76.533.854,97</b> |

JOSÉ BALTAZAR DE OLIVEIRA  
PREFEITO MUNICIPAL  
099.956.333-53

CONPLAN CRO/PI 145/O  
CONTADOR  
726.743.503-34



Palmeiras NATUREZA DA DESPESA POR ORGÃO

| PODER ORGÃO  |  | 01 PODER LEGISLATIVO<br>01 CÂMARA MUNICIPAL DE PALMEIRAS |              |              |              |                     |
|--------------|--|--|--------------|--------------|--------------|---------------------|
| Código       | Especificação                                      | F.R.-C.A.  | Elemento     | Modalidade   | Grupo        | Categoria Econômica |
| 3.0.00.00    | DESPESAS CORRENTES                                 |  |              |              |              | 2.569.427,20        |
| 3.1.00.00    | PESSOAL E ENCARGOS SOCIAIS                         |  |              |              | 1.424.160,86 |                     |
| 3.1.90.00    | APLICAÇÕES DIRETAS                                 |  |              | 1.424.160,86 |              |                     |
| 3.1.90.04    | CONTRATAÇÃO POR TEMPO DETERMINADO                  | 1.500.00.999.000   | 1.752,97     |              |              |                     |
| 3.1.90.11    | VENCIMENTOS E VANTAGENS FIXAS - PESSOAL CIVIL      | 1.500.00.999.000   | 1.093.352,50 |              |              |                     |
| 3.1.90.13    | OBRIGAÇÕES PATRONAIS                               | 1.500.00.999.000   | 310.357,00   |              |              |                     |
| 3.1.90.16    | OUTRAS DESPESAS VARIÁVEIS - PESSOAL CIVIL          | 1.500.00.999.000   | 1.752,97     |              |              |                     |
| 3.1.90.91    | SENTENÇAS JUDICIAIS                                | 1.500.00.999.000   | 1.752,97     |              |              |                     |
| 3.1.90.92    | DESPESAS DE EXERCÍCIOS ANTERIORES                  | 1.500.00.999.000   | 15.192,45    |              |              |                     |
| 3.3.00.00    | OUTRAS DESPESAS CORRENTES                          |  |              |              | 1.145.266,34 |                     |
| 3.3.90.00    | APLICAÇÕES DIRETAS                                 |  |              | 1.145.266,34 |              |                     |
| 3.3.90.14    | DIÁRIAS - CIVIL                                    | 1.500.00.999.000   | 58.432,50    |              |              |                     |
| 3.3.90.30    | MATERIAL DE CONSUMO                                | 1.500.00.999.000   | 81.805,50    |              |              |                     |
| 3.3.90.33    | PASSAGENS E DESPESAS COM LOCOMOÇÃO                 | 1.500.00.999.000   | 7.596,23     |              |              |                     |
| 3.3.90.35    | SERVIÇOS DE CONSULTORIA                            | 1.500.00.999.000   | 210.357,00   |              |              |                     |
| 3.3.90.36    | OUTROS SERVIÇOS DE TERCEIROS - PESSOA FÍSICA       | 1.500.00.999.000   | 375.297,50   |              |              |                     |
| 3.3.90.39    | OUTROS SERVIÇOS DE TERCEIROS - PESSOA JURÍDICA     | 1.500.00.999.000   | 383.730,00   |              |              |                     |
| 3.3.90.40    | SERVIÇOS DE TECNOLOGIA DA INFORMAÇÃO E COMUNICAÇÃO | 1.500.00.999.000   | 7.596,23     |              |              |                     |
| 3.3.90.91    | SENTENÇAS JUDICIAIS                                | 1.500.00.999.000   | 2.921,63     |              |              |                     |
| 3.3.90.92    | DESPESAS DE EXERCÍCIOS ANTERIORES                  | 1.500.00.999.000   | 15.192,45    |              |              |                     |
| 3.3.90.93    | INDENIZAÇÕES E RESTITUIÇÕES                        | 1.500.00.999.000   | 2.337,30     |              |              |                     |
| 4.0.00.00    | DESPESAS DE CAPITAL                                |  |              |              | 60.769,80    | 60.769,80           |
| 4.4.00.00    | INVESTIMENTOS                                      |  |              |              | 60.769,80    |                     |
| 4.4.90.00    | APLICAÇÕES DIRETAS                                 |  |              | 60.769,80    |              |                     |
| 4.4.90.52    | EQUIPAMENTOS E MATERIAL PERMANENTE                 | 1.500.00.999.000   | 60.769,80    |              |              |                     |
| <b>TOTAL</b> |  |  |              |              |              | <b>2.630.197,00</b> |



Palmeiras NATUREZA DA DESPESA POR ORGÃO

| PODER ORGÃO  |  | 02 PODER EXECUTIVO<br>01 GABINETE DO PREFEITO |            |            |            |                     |
|--------------|--|---|------------|------------|------------|---------------------|
| Código       | Especificação  | F.R.-C.A.                                     | Elemento   | Modalidade | Grupo      | Categoria Económica |
| 3.0.00.00    | DESPESAS CORRENTES   |   |            |            |            | 1.016.470,32        |
| 3.1.00.00    | PESSOAL E ENCARGOS SOCIAIS                                 |   |            |            | 726.074,64 |                     |
| 3.1.90.00    | APLICAÇÕES DIRETAS   |   |            | 726.074,64 |            |                     |
| 3.1.90.03    | PENSÕES DO RPPS E DO MILITAR                               | 1.500.00.999.000                              | 24.580,80  |            |            |                     |
| 3.1.90.11    | VENCIMENTOS E VANTAGENS FIXAS - PESSOAL CIVIL              | 1.500.00.999.000                              | 688.769,72 |            |            |                     |
| 3.1.90.16    | OUTRAS DESPESAS VARIÁVEIS - PESSOAL CIVIL                  | 1.500.00.999.000                              | 1.362,06   |            |            |                     |
| 3.1.90.92    | DESPESAS DE EXERCÍCIOS ANTERIORES                          | 1.500.00.999.000                              | 1.362,06   |            |            |                     |
| 3.3.00.00    | OUTRAS DESPESAS CORRENTES                                  |   |            |            | 290.395,68 |                     |
| 3.3.50.00    | TRANSFERÊNCIAS A INSTITUIÇÕES PRIVADAS SEM FINS LUCRATIVAS |   |            | 59.713,34  |            |                     |
| 3.3.50.41    | CONTRIBUIÇÕES  | 1.500.00.999.000                              | 58.350,68  |            |            |                     |
| 3.3.50.43    | SUBVENÇÕES SOCIAIS   | 1.500.00.999.000                              | 1.362,65   |            |            |                     |
| 3.3.90.00    | APLICAÇÕES DIRETAS   |   |            | 230.682,34 |            |                     |
| 3.3.90.14    | DIÁRIAS - CIVIL  | 1.500.00.999.000                              | 18.089,54  |            |            |                     |
| 3.3.90.30    | MATERIAL DE CONSUMO  | 1.500.00.999.000                              | 3.337,67   |            |            |                     |
| 3.3.90.33    | PASSAGENS E DESPESAS COM LOCOMOÇÃO                         | 1.500.00.999.000                              | 2.914,61   |            |            |                     |
| 3.3.90.35    | SERVIÇOS DE CONSULTORIA                                    | 1.500.00.999.000                              | 37.916,79  |            |            |                     |
| 3.3.90.36    | OUTROS SERVIÇOS DE TERCEIROS - PESSOA FÍSICA               | 1.500.00.999.000                              | 78.843,66  |            |            |                     |
| 3.3.90.39    | OUTROS SERVIÇOS DE TERCEIROS - PESSOA JURÍDICA             | 1.500.00.999.000                              | 79.000,76  |            |            |                     |
| 3.3.90.92    | DESPESAS DE EXERCÍCIOS ANTERIORES                          | 1.500.00.999.000                              | 10.579,41  |            |            |                     |
| 4.0.00.00    | DESPESAS DE CAPITAL  |   |            |            |            | 7.423,86            |
| 4.4.00.00    | INVESTIMENTOS  |   |            |            | 7.423,86   |                     |
| 4.4.90.00    | APLICAÇÕES DIRETAS   |   |            | 7.423,86   |            |                     |
| 4.4.90.51    | OBRAS E INSTALAÇÕES  | 1.500.00.999.000                              | 6.810,31   |            |            |                     |
| 4.4.90.52    | EQUIPAMENTOS E MATERIAL PERMANENTE                         | 1.500.00.999.000                              | 613,55     |            |            |                     |
| <b>TOTAL</b> |  |   |            |            |            | <b>1.023.894,18</b> |



**Palmeiras NATUREZA DA DESPESA POR ORGÃO**

| PODER<br>ORGÃO |   | 02 PODER EXECUTIVO<br>02 SECRETARIA DE GOVERNO |            |            |            |                     |
|----------------|---|--|------------|------------|------------|---------------------|
| Código         | Especificação                                 | F.R.-C.A.                                      | Elemento   | Modalidade | Grupo      | Categoria Econômica |
| 3.0.00.00      | DESPESAS CORRENTES                            |  |            |            |            | 100.503,90          |
| 3.1.00.00      | PESSOAL E ENCARGOS SOCIAIS                    |  |            |            | 100.503,90 |                     |
| 3.1.90.00      | APLICAÇÕES DIRETAS                            |  |            | 100.503,90 |            |                     |
| 3.1.90.11      | VENCIMENTOS E VANTAGENS FIXAS - PESSOAL CIVIL | 1.500.00.999.000                               | 100.503,90 |            |            |                     |
| <b>TOTAL</b>   |   |  |            |            |            | 100.503,90          |



**1e Palmeiras NATUREZA DA DESPESA POR ORGÃO**

| PODER ORGÃO |  | 02 PODER EXECUTIVO<br>03 SECRETARIA MUNICIPAL DE ADMINISTRAÇÃO |              |            |              |                     |
|-------------|--|--|--------------|------------|--------------|---------------------|
| Código      | Especificação  | F.R.-C.A.  | Elemento     | Modalidade | Grupo        | Categoria Econômica |
| 3.0.00.00   | DESPESAS CORRENTES                                   |  |              |            |              | 8.111.598,10        |
| 3.1.00.00   | PESSOAL E ENCARGOS SOCIAIS                           |  |              |            | 2.286.774,97 |                     |
| 3.1.90.00   | APLICAÇÕES DIRETAS                                   |  |              |            |              |                     |
| 3.1.90.01   | APOSENTADORIAS DO RPPS, RESERVA REMUNERADA E REFORMA | 1.500.00.999.000   | 613,55       |            |              |                     |
| 3.1.90.04   | CONTRATAÇÃO POR TEMPO DETERMINADO                    | 1.500.00.999.000   | 1.975,81     |            |              |                     |
| 3.1.90.11   | VENCIMENTOS E VANTAGENS FIXAS - PESSOAL CIVIL        | 1.500.00.999.000   | 1.254.353,51 |            |              |                     |
| 3.1.90.13   | OBRIGAÇÕES PATRONAIS                                 | 1.500.00.999.000   | 681.030,79   |            |              |                     |
| 3.1.90.16   | OUTRAS DESPESAS VARIÁVEIS - PESSOAL CIVIL            | 1.500.00.999.000   | 613,55       |            |              |                     |
| 3.1.90.91   | SENTENÇAS JUDICIAIS                                  | 1.500.00.999.000   | 346.212,56   |            |              |                     |
| 3.1.90.92   | DESPESAS DE EXERCÍCIOS ANTERIORES                    | 1.500.00.999.000   | 613,34       |            |              |                     |
| 3.1.90.94   | INDENIZAÇÕES E RESTITUIÇÕES TRABALHISTAS             | 1.500.00.999.000   | 1.362,06     |            |              |                     |
| 3.2.00.00   | JUROS E ENCARGOS DA DÍVIDA                           |  |              |            | 4.086,18     |                     |
| 3.2.90.00   | APLICAÇÕES DIRETAS                                   |  |              |            |              |                     |
| 3.2.90.21   | JUROS SOBRE A DÍVIDA POR CONTRATO                    | 1.500.00.999.000   | 1.362,06     |            |              |                     |
| 3.2.90.22   | OUTROS ENCARGOS SOBRE A DÍVIDA POR CONTRATO          | 1.500.00.999.000   | 1.362,06     |            |              |                     |
| 3.2.90.25   | ENCARGOS SOBRE OPERAÇÕES DE CRÉDITO POR ANTECIPAÇÃO  | 1.500.00.999.000   | 1.362,06     |            |              |                     |
| 3.3.00.00   | OUTRAS DESPESAS CORRENTES                            |  |              |            | 5.820.737,95 |                     |
| 3.3.90.00   | APLICAÇÕES DIRETAS                                   |  |              |            |              |                     |
| 3.3.90.14   | DIÁRIAS - CIVIL                                      | 1.500.00.999.000   | 41.420,46    |            |              |                     |
| 3.3.90.14   | DIÁRIAS - CIVIL                                      | 1.501.00.120.000   | 6.135,41     |            |              |                     |
| 3.3.90.14   | DIÁRIAS - CIVIL                                      | 1.501.00.999.000   | 7.561,47     |            |              |                     |
| 3.3.90.30   | MATERIAL DE CONSUMO                                  | 1.500.00.999.000   | 1.206.419,02 |            |              |                     |
| 3.3.90.30   | MATERIAL DE CONSUMO                                  | 1.501.00.120.000   | 13.439,48    |            |              |                     |
| 3.3.90.30   | MATERIAL DE CONSUMO                                  | 1.501.00.999.000   | 24.541,65    |            |              |                     |
| 3.3.90.30   | MATERIAL DE CONSUMO                                  | 1.710.05.999.000   | 10.000,00    |            |              |                     |
| 3.3.90.30   | MATERIAL DE CONSUMO                                  | 1.720.00.999.000   | 116.865,00   |            |              |                     |
| 3.3.90.33   | PASSAGENS E DESPESAS COM LOCOMOÇÃO                   | 1.500.00.999.000   | 5.451,75     |            |              |                     |
| 3.3.90.35   | SERVIÇOS DE CONSULTORIA                              | 1.500.00.999.000   | 78.913,10    |            |              |                     |
| 3.3.90.36   | OUTROS SERVIÇOS DE TERCEIROS - PESSOA FÍSICA         | 1.500.00.999.000   | 1.535.235,34 |            |              |                     |
| 3.3.90.36   | OUTROS SERVIÇOS DE TERCEIROS - PESSOA FÍSICA         | 1.501.00.120.000   | 9.203,11     |            |              |                     |
| 3.3.90.36   | OUTROS SERVIÇOS DE TERCEIROS - PESSOA FÍSICA         | 1.501.00.999.000   | 14.023,80    |            |              |                     |
| 3.3.90.36   | OUTROS SERVIÇOS DE TERCEIROS - PESSOA FÍSICA         | 1.710.05.999.000   | 10.000,00    |            |              |                     |
| 3.3.90.36   | OUTROS SERVIÇOS DE TERCEIROS - PESSOA FÍSICA         | 1.720.00.999.000   | 58.432,50    |            |              |                     |
| 3.3.90.39   | OUTROS SERVIÇOS DE TERCEIROS - PESSOA JURÍDICA       | 1.500.00.999.000   | 1.620.196,47 |            |              |                     |
| 3.3.90.39   | OUTROS SERVIÇOS DE TERCEIROS - PESSOA JURÍDICA       | 1.501.00.120.000   | 9.203,12     |            |              |                     |
| 3.3.90.39   | OUTROS SERVIÇOS DE TERCEIROS - PESSOA JURÍDICA       | 1.501.00.999.000   | 18.406,24    |            |              |                     |
| 3.3.90.39   | OUTROS SERVIÇOS DE TERCEIROS - PESSOA JURÍDICA       | 1.710.05.999.000   | 29.568,18    |            |              |                     |
| 3.3.90.39   | OUTROS SERVIÇOS DE TERCEIROS - PESSOA JURÍDICA       | 1.720.00.999.000   | 58.432,50    |            |              |                     |
| 3.3.90.39   | OUTROS SERVIÇOS DE TERCEIROS - PESSOA JURÍDICA       | 1.751.05.999.000   | 485.885,59   |            |              |                     |



Palmeiras NATUREZA DA DESPESA POR ORGÃO

| PODER<br>ORGÃO |  | 02 PODER EXECUTIVO<br>03 SECRETARIA MUNICIPAL DE ADMINISTRAÇÃO |            |            |            |                        |
|----------------|--|--|------------|------------|------------|------------------------|
| Código         | Especificação                                      | F.R.-C.A.  | Elemento   | Modalidade | Grupo      | Categoria<br>Econômica |
| 3.3.90.40      | SERVIÇOS DE TECNOLOGIA DA INFORMAÇÃO E COMUNICAÇÃO | 1.500.00.999.000   | 124.811,82 |            |            |                        |
| 3.3.90.47      | OBRIGAÇÕES TRIBUTÁRIAS E CONTRIBUTIVAS             | 1.500.00.999.000   | 340.515,40 |            |            |                        |
| 3.3.90.91      | SENTENÇAS JUDICIAIS                                | 1.500.00.999.000   | 9.203,12   |            |            |                        |
| 3.3.90.92      | DESPESAS DE EXERCÍCIOS ANTERIORES                  | 1.500.00.999.000   | 6.201,44   |            |            |                        |
| 3.3.90.93      | INDENIZAÇÕES E RESTITUIÇÕES                        | 1.500.00.999.000   | 204,52     |            |            |                        |
| 3.3.90.93      | INDENIZAÇÕES E RESTITUIÇÕES                        | 1.700.05.999.000   | 467,46     |            |            |                        |
| 4.0.00.00      | DESPESAS DE CAPITAL                                |  |            |            |            | 855.143,30             |
| 4.4.00.00      | INVESTIMENTOS                                      |  |            |            | 425.004,13 |                        |
| 4.4.90.00      | APLICAÇÕES DIRETAS                                 |  |            | 425.004,13 |            |                        |
| 4.4.90.51      | OBRAS E INSTALAÇÕES                                | 1.500.00.999.000   | 373.769,35 |            |            |                        |
| 4.4.90.52      | EQUIPAMENTOS E MATERIAL PERMANENTE                 | 1.500.00.999.000   | 47.553,53  |            |            |                        |
| 4.4.90.61      | AQUISIÇÃO DE IMÓVEIS                               | 1.500.00.999.000   | 3.681,25   |            |            |                        |
| 4.6.00.00      | AMORTIZAÇÃO DA DÍVIDA                              |  |            |            | 430.139,17 |                        |
| 4.6.90.00      | APLICAÇÕES DIRETAS                                 |  |            | 430.139,17 |            |                        |
| 4.6.90.71      | PRINCIPAL DA DÍVIDA CONTRATUAL RESGATADO           | 1.500.00.999.000   | 430.139,17 |            |            |                        |
| 9.0.00.00      | RESERVA DE CONTINGÊNCIA                            |  |            |            |            | 618.588,24             |
| 9.9.00.00      | RESERVA DE CONTINGÊNCIA                            |  |            |            | 618.588,24 |                        |
| 9.9.99.00      | RESERVA DE CONTINGÊNCIA                            |  |            | 618.588,24 |            |                        |
| 9.9.99.99      | RESERVA DE CONTINGÊNCIA                            | 1.500.00.999.000   | 618.588,24 |            |            |                        |
| <b>TOTAL</b>   |  |  |            |            |            | <b>9.585.330,64</b>    |



Palmeiras NATUREZA DA DESPESA POR ORGÃO

| PODER        |  | 02 PODER EXECUTIVO                    |            |            |            |                     |
|--------------|--|---------------------------------------|------------|------------|------------|---------------------|
| ORGÃO        |  | 04 - CONTROLADORIA GERAL DO MUNICÍPIO |            |            |            |                     |
| Código       | Especificação                                  | F.R.-C.A.                             | Elemento   | Modalidade | Grupo      | Categoria Econômica |
| 3.0.00.00    | DESPESAS CORRENTES                             |                                       |            |            |            | 112.762,45          |
| 3.1.00.00    | PESSOAL E ENCARGOS SOCIAIS                     |                                       |            |            | 101.885,96 |                     |
| 3.1.90.00    | APLICAÇÕES DIRETAS                             |                                       |            | 101.885,96 |            |                     |
| 3.1.90.04    | CONTRATAÇÃO POR TEMPO DETERMINADO              | 1.500.00.999.000                      | 1.362,06   |            |            |                     |
| 3.1.90.11    | VENCIMENTOS E VANTAGENS FIXAS - PESSOAL CIVIL  | 1.500.00.999.000                      | 100.503,90 |            |            |                     |
| 3.3.00.00    | OUTRAS DESPESAS CORRENTES                      |                                       |            |            | 10.896,49  |                     |
| 3.3.90.00    | APLICAÇÕES DIRETAS                             |                                       |            | 10.896,49  |            |                     |
| 3.3.90.14    | DIÁRIAS - CIVIL                                | 1.500.00.999.000                      | 6.810,31   |            |            |                     |
| 3.3.90.30    | MATERIAL DE CONSUMO                            | 1.500.00.999.000                      | 1.362,06   |            |            |                     |
| 3.3.90.36    | OUTROS SERVIÇOS DE TERCEIROS - PESSOA FÍSICA   | 1.500.00.999.000                      | 1.362,06   |            |            |                     |
| 3.3.90.39    | OUTROS SERVIÇOS DE TERCEIROS - PESSOA JURÍDICA | 1.500.00.999.000                      | 1.362,06   |            |            |                     |
| 4.0.00.00    | DESPESAS DE CAPITAL                            |                                       |            |            |            | 6.810,31            |
| 4.4.00.00    | INVESTIMENTOS                                  |                                       |            |            | 6.810,31   |                     |
| 4.4.90.00    | APLICAÇÕES DIRETAS                             |                                       |            | 6.810,31   |            |                     |
| 4.4.90.52    | EQUIPAMENTOS E MATERIAL PERMANENTE             | 1.500.00.999.000                      | 6.810,31   |            |            |                     |
| <b>TOTAL</b> |  |                                       |            |            |            | <b>119.572,76</b>   |



Palmeiras NATUREZA DA DESPESA POR ORGÃO

| PODER ORGÃO |  | 02 PODER EXECUTIVO<br>05 SECRETARIA MUNICIPAL DE EDUCAÇÃO |               |               |               |                     |
|-------------|--|---|---------------|---------------|---------------|---------------------|
| Código      | Especificação  | F.R.-C.A.   | Elemento      | Modalidade    | Grupo         | Categoria Econômica |
| 3.0.00.00   | DESPESAS CORRENTES   |   |               |               |               | 37.859.465,61       |
| 3.1.00.00   | PESSOAL E ENCARGOS SOCIAIS                                 |   |               |               | 27.069.110,86 |                     |
| 3.1.90.00   | APLICAÇÕES DIRETAS   |   |               | 27.069.110,86 |               |                     |
| 3.1.90.01   | APOSENTADORIAS DO RPPS, RESERVA REMUNERADA E REFORMA       | 1.500.00.200.000  | 1.362,06      |               |               |                     |
| 3.1.90.04   | CONTRATAÇÃO POR TEMPO DETERMINADO                          | 1.500.00.200.000  | 6.061,79      |               |               |                     |
| 3.1.90.04   | CONTRATAÇÃO POR TEMPO DETERMINADO                          | 1.540.01.230.000  | 6.810,30      |               |               |                     |
| 3.1.90.04   | CONTRATAÇÃO POR TEMPO DETERMINADO                          | 1.541.01.230.000  | 19.068,85     |               |               |                     |
| 3.1.90.04   | CONTRATAÇÃO POR TEMPO DETERMINADO                          | 1.569.01.999.000  | 1.227,10      |               |               |                     |
| 3.1.90.11   | VENCIMENTOS E VANTAGENS FIXAS - PESSOAL CIVIL              | 1.500.00.200.000  | 451.659,85    |               |               |                     |
| 3.1.90.11   | VENCIMENTOS E VANTAGENS FIXAS - PESSOAL CIVIL              | 1.540.01.230.000  | 16.697.645,73 |               |               |                     |
| 3.1.90.11   | VENCIMENTOS E VANTAGENS FIXAS - PESSOAL CIVIL              | 1.541.01.230.000  | 2.162.191,82  |               |               |                     |
| 3.1.90.11   | VENCIMENTOS E VANTAGENS FIXAS - PESSOAL CIVIL              | 1.542.01.230.000  | 5.878.408,72  |               |               |                     |
| 3.1.90.11   | VENCIMENTOS E VANTAGENS FIXAS - PESSOAL CIVIL              | 1.543.01.230.000  | 116.865,00    |               |               |                     |
| 3.1.90.11   | VENCIMENTOS E VANTAGENS FIXAS - PESSOAL CIVIL              | 1.544.01.999.000  | 63.400,00     |               |               |                     |
| 3.1.90.11   | VENCIMENTOS E VANTAGENS FIXAS - PESSOAL CIVIL              | 1.569.01.999.000  | 1.227,10      |               |               |                     |
| 3.1.90.11   | VENCIMENTOS E VANTAGENS FIXAS - PESSOAL CIVIL              | 2.544.01.999.000  | 50.000,00     |               |               |                     |
| 3.1.90.13   | OBRIGAÇÕES PATRONAIS                                       | 1.500.00.200.000  | 298.019,19    |               |               |                     |
| 3.1.90.13   | OBRIGAÇÕES PATRONAIS                                       | 1.540.01.230.000  | 1.959.647,13  |               |               |                     |
| 3.1.90.13   | OBRIGAÇÕES PATRONAIS                                       | 1.541.01.230.000  | 140.000,23    |               |               |                     |
| 3.1.90.13   | OBRIGAÇÕES PATRONAIS                                       | 1.543.01.230.000  | 58.432,50     |               |               |                     |
| 3.1.90.16   | OUTRAS DESPESAS VARIÁVEIS - PESSOAL CIVIL                  | 1.500.00.200.000  | 2.724,12      |               |               |                     |
| 3.1.90.16   | OUTRAS DESPESAS VARIÁVEIS - PESSOAL CIVIL                  | 1.540.01.230.000  | 6.810,30      |               |               |                     |
| 3.1.90.16   | OUTRAS DESPESAS VARIÁVEIS - PESSOAL CIVIL                  | 1.541.01.230.000  | 6.810,30      |               |               |                     |
| 3.1.90.16   | OUTRAS DESPESAS VARIÁVEIS - PESSOAL CIVIL                  | 1.569.01.999.000  | 613,55        |               |               |                     |
| 3.1.90.91   | SENTENÇAS JUDICIAIS  | 1.500.00.200.000  | 2.724,12      |               |               |                     |
| 3.1.90.91   | SENTENÇAS JUDICIAIS  | 1.540.01.230.000  | 106.797,66    |               |               |                     |
| 3.1.90.92   | DESPESAS DE EXERCÍCIOS ANTERIORES                          | 1.500.00.200.000  | 2.724,12      |               |               |                     |
| 3.1.90.92   | DESPESAS DE EXERCÍCIOS ANTERIORES                          | 1.540.01.230.000  | 1.362,06      |               |               |                     |
| 3.1.90.92   | DESPESAS DE EXERCÍCIOS ANTERIORES                          | 1.569.01.999.000  | 613,55        |               |               |                     |
| 3.1.90.94   | INDENIZAÇÕES E RESTITUIÇÕES TRABALHISTAS                   | 1.500.00.200.000  | 1.362,06      |               |               |                     |
| 3.1.90.94   | INDENIZAÇÕES E RESTITUIÇÕES TRABALHISTAS                   | 1.540.01.230.000  | 24.541,65     |               |               |                     |
| 3.3.00.00   | OUTRAS DESPESAS CORRENTES                                  |   |               |               | 10.790.354,75 |                     |
| 3.3.50.00   | TRANSFERÊNCIAS A INSTITUIÇÕES PRIVADAS SEM FINS LUCRATIVAS |   |               | 1.362,06      |               |                     |
| 3.3.50.41   | CONTRIBUIÇÕES  | 1.500.00.200.000  | 1.362,06      |               |               |                     |
| 3.3.90.00   | APLICAÇÕES DIRETAS   |   |               | 10.788.992,69 |               |                     |
| 3.3.90.14   | DIÁRIAS - CIVIL  | 1.500.00.200.000  | 4.086,18      |               |               |                     |
| 3.3.90.14   | DIÁRIAS - CIVIL  | 1.540.01.999.000  | 12.270,83     |               |               |                     |
| 3.3.90.14   | DIÁRIAS - CIVIL  | 1.541.01.999.000  | 34.051,53     |               |               |                     |
| 3.3.90.14   | DIÁRIAS - CIVIL  | 1.550.01.999.000  | 4.908,33      |               |               |                     |



le Palmeiras NATUREZA DA DESPESA POR ORGÃO

| PODER<br>ORGÃO |   | 02 PODER EXECUTIVO<br>05 SECRETARIA MUNICIPAL DE EDUCAÇÃO |              |            |       |                     |
|----------------|---|---|--------------|------------|-------|---------------------|
| Código         | Especificação                                       | F.R.-C.A.   | Elemento     | Modalidade | Grupo | Categoria Econômica |
| 3.3.90.14      | DIÁRIAS - CIVIL                                     | 1.569.01.999.000  | 613,55       |            |       |                     |
| 3.3.90.30      | MATERIAL DE CONSUMO                                 | 1.500.00.200.000  | 1.037.505,84 |            |       |                     |
| 3.3.90.30      | MATERIAL DE CONSUMO                                 | 1.540.01.999.000  | 131.660,55   |            |       |                     |
| 3.3.90.30      | MATERIAL DE CONSUMO                                 | 1.541.01.999.000  | 1.058.370,47 |            |       |                     |
| 3.3.90.30      | MATERIAL DE CONSUMO                                 | 1.542.01.999.000  | 1.102.500,00 |            |       |                     |
| 3.3.90.30      | MATERIAL DE CONSUMO                                 | 1.543.01.999.000  | 66.211,03    |            |       |                     |
| 3.3.90.30      | MATERIAL DE CONSUMO                                 | 1.544.01.999.000  | 32.000,00    |            |       |                     |
| 3.3.90.30      | MATERIAL DE CONSUMO                                 | 1.550.01.999.000  | 36.812,47    |            |       |                     |
| 3.3.90.30      | MATERIAL DE CONSUMO                                 | 1.551.01.999.000  | 6.135,41     |            |       |                     |
| 3.3.90.30      | MATERIAL DE CONSUMO                                 | 1.552.01.999.000  | 488.464,71   |            |       |                     |
| 3.3.90.30      | MATERIAL DE CONSUMO                                 | 1.553.01.999.000  | 261.094,02   |            |       |                     |
| 3.3.90.30      | MATERIAL DE CONSUMO                                 | 1.569.01.999.000  | 4.417,50     |            |       |                     |
| 3.3.90.30      | MATERIAL DE CONSUMO                                 | 1.576.01.999.000  | 45.753,75    |            |       |                     |
| 3.3.90.30      | MATERIAL DE CONSUMO                                 | 2.544.01.999.000  | 10.000,00    |            |       |                     |
| 3.3.90.32      | MATERIAL, BEM OU SERVIÇO PARA DISTRIBUIÇÃO GRATUITA | 1.500.00.200.000  | 1.975,61     |            |       |                     |
| 3.3.90.32      | MATERIAL, BEM OU SERVIÇO PARA DISTRIBUIÇÃO GRATUITA | 1.569.01.999.000  | 613,55       |            |       |                     |
| 3.3.90.32      | MATERIAL, BEM OU SERVIÇO PARA DISTRIBUIÇÃO GRATUITA | 1.576.01.999.000  | 29.216,25    |            |       |                     |
| 3.3.90.33      | PASSAGENS E DESPESAS COM LOCOMOÇÃO                  | 1.500.00.200.000  | 613,55       |            |       |                     |
| 3.3.90.36      | OUTROS SERVIÇOS DE TERCEIROS - PESSOA FÍSICA        | 1.500.00.200.000  | 439.648,73   |            |       |                     |
| 3.3.90.36      | OUTROS SERVIÇOS DE TERCEIROS - PESSOA FÍSICA        | 1.540.01.230.000  | 1.362,06     |            |       |                     |
| 3.3.90.36      | OUTROS SERVIÇOS DE TERCEIROS - PESSOA FÍSICA        | 1.540.01.999.000  | 30.315,85    |            |       |                     |
| 3.3.90.36      | OUTROS SERVIÇOS DE TERCEIROS - PESSOA FÍSICA        | 1.541.01.999.000  | 1.611.140,45 |            |       |                     |
| 3.3.90.36      | OUTROS SERVIÇOS DE TERCEIROS - PESSOA FÍSICA        | 1.542.01.999.000  | 1.102.500,00 |            |       |                     |
| 3.3.90.36      | OUTROS SERVIÇOS DE TERCEIROS - PESSOA FÍSICA        | 1.543.01.999.000  | 58.432,60    |            |       |                     |
| 3.3.90.36      | OUTROS SERVIÇOS DE TERCEIROS - PESSOA FÍSICA        | 1.544.01.999.000  | 32.000,00    |            |       |                     |
| 3.3.90.36      | OUTROS SERVIÇOS DE TERCEIROS - PESSOA FÍSICA        | 1.550.01.999.000  | 109.288,88   |            |       |                     |
| 3.3.90.36      | OUTROS SERVIÇOS DE TERCEIROS - PESSOA FÍSICA        | 1.551.01.999.000  | 19.638,12    |            |       |                     |
| 3.3.90.36      | OUTROS SERVIÇOS DE TERCEIROS - PESSOA FÍSICA        | 1.553.01.999.000  | 59.496,32    |            |       |                     |
| 3.3.90.36      | OUTROS SERVIÇOS DE TERCEIROS - PESSOA FÍSICA        | 1.569.01.999.000  | 4.232,51     |            |       |                     |
| 3.3.90.36      | OUTROS SERVIÇOS DE TERCEIROS - PESSOA FÍSICA        | 1.576.01.999.000  | 70.313,63    |            |       |                     |
| 3.3.90.36      | OUTROS SERVIÇOS DE TERCEIROS - PESSOA FÍSICA        | 2.544.01.999.000  | 12.379,65    |            |       |                     |
| 3.3.90.39      | OUTROS SERVIÇOS DE TERCEIROS - PESSOA JURÍDICA      | 1.500.00.200.000  | 455.965,16   |            |       |                     |
| 3.3.90.39      | OUTROS SERVIÇOS DE TERCEIROS - PESSOA JURÍDICA      | 1.540.01.999.000  | 59.308,21    |            |       |                     |
| 3.3.90.39      | OUTROS SERVIÇOS DE TERCEIROS - PESSOA JURÍDICA      | 1.541.01.999.000  | 663.430,66   |            |       |                     |
| 3.3.90.39      | OUTROS SERVIÇOS DE TERCEIROS - PESSOA JURÍDICA      | 1.542.01.999.000  | 1.102.500,00 |            |       |                     |
| 3.3.90.39      | OUTROS SERVIÇOS DE TERCEIROS - PESSOA JURÍDICA      | 1.543.01.999.000  | 58.432,60    |            |       |                     |
| 3.3.90.39      | OUTROS SERVIÇOS DE TERCEIROS - PESSOA JURÍDICA      | 1.550.01.999.000  | 82.941,07    |            |       |                     |
| 3.3.90.39      | OUTROS SERVIÇOS DE TERCEIROS - PESSOA JURÍDICA      | 1.553.01.999.000  | 204.642,30   |            |       |                     |



**le Palmeiras NATUREZA DA DESPESA POR ORGÃO**

| PODER<br>ORGÃO |  | 02 PODER EXECUTIVO<br>05 SECRETARIA MUNICIPAL DE EDUCAÇÃO |              |              |              |                      |
|----------------|--|---|--------------|--------------|--------------|----------------------|
| Código         | Especificação                                      | F.R.-C.A.   | Elemento     | Modalidade   | Grupo        | Categoria Econômica  |
| 3.3.90.39      | OUTROS SERVIÇOS DE TERCEIROS - PESSOA JURÍDICA     | 1.569.01.999.000  | 3.681,25     |              |              |                      |
| 3.3.90.39      | OUTROS SERVIÇOS DE TERCEIROS - PESSOA JURÍDICA     | 1.576.01.999.000  | 69.457,50    |              |              |                      |
| 3.3.90.40      | SERVIÇOS DE TECNOLOGIA DA INFORMAÇÃO E COMUNICAÇÃO | 1.500.00.200.000  | 9.816,66     |              |              |                      |
| 3.3.90.40      | SERVIÇOS DE TECNOLOGIA DA INFORMAÇÃO E COMUNICAÇÃO | 1.541.01.999.000  | 14.764,72    |              |              |                      |
| 3.3.90.40      | SERVIÇOS DE TECNOLOGIA DA INFORMAÇÃO E COMUNICAÇÃO | 1.550.01.999.000  | 3.681,25     |              |              |                      |
| 3.3.90.47      | OBRIGAÇÕES TRIBUTÁRIAS E CONTRIBUTIVAS             | 1.540.01.999.000  | 7.319,55     |              |              |                      |
| 3.3.90.92      | DESPESAS DE EXERCÍCIOS ANTERIORES                  | 1.500.00.200.000  | 60.630,14    |              |              |                      |
| 3.3.90.92      | DESPESAS DE EXERCÍCIOS ANTERIORES                  | 1.550.01.999.000  | 2.454,16     |              |              |                      |
| 3.3.90.92      | DESPESAS DE EXERCÍCIOS ANTERIORES                  | 1.552.01.999.000  | 68.103,07    |              |              |                      |
| 3.3.90.92      | DESPESAS DE EXERCÍCIOS ANTERIORES                  | 1.569.01.999.000  | 613,55       |              |              |                      |
| 3.3.90.93      | INDENIZAÇÕES E RESTITUIÇÕES                        | 1.500.00.200.000  | 613,55       |              |              |                      |
| 3.3.90.93      | INDENIZAÇÕES E RESTITUIÇÕES                        | 1.569.01.999.000  | 613,55       |              |              | 2.277.491,68         |
| 4.0.00.00      | DESPESAS DE CAPITAL                                |   |              |              |              |                      |
| 4.4.00.00      | INVESTIMENTOS                                      |   |              |              | 2.277.491,68 |                      |
| 4.4.90.00      | APLICAÇÕES DIRETAS                                 |   |              | 2.277.491,68 |              |                      |
| 4.4.90.51      | OBRAS E INSTALAÇÕES                                | 1.500.00.200.000  | 25.216,55    |              |              |                      |
| 4.4.90.51      | OBRAS E INSTALAÇÕES                                | 1.541.01.999.000  | 75.730,57    |              |              |                      |
| 4.4.90.51      | OBRAS E INSTALAÇÕES                                | 1.542.01.999.000  | 810.522,72   |              |              |                      |
| 4.4.90.51      | OBRAS E INSTALAÇÕES                                | 1.569.01.999.000  | 49.464,52    |              |              |                      |
| 4.4.90.51      | OBRAS E INSTALAÇÕES                                | 1.570.01.999.000  | 13.781,70    |              |              |                      |
| 4.4.90.52      | EQUIPAMENTOS E MATERIAL PERMANENTE                 | 1.500.00.200.000  | 11.105,10    |              |              |                      |
| 4.4.90.52      | EQUIPAMENTOS E MATERIAL PERMANENTE                 | 1.541.01.999.000  | 161.050,18   |              |              |                      |
| 4.4.90.52      | EQUIPAMENTOS E MATERIAL PERMANENTE                 | 1.542.01.999.000  | 1.050.238,56 |              |              |                      |
| 4.4.90.52      | EQUIPAMENTOS E MATERIAL PERMANENTE                 | 1.550.01.999.000  | 3.681,25     |              |              |                      |
| 4.4.90.52      | EQUIPAMENTOS E MATERIAL PERMANENTE                 | 1.551.01.999.000  | 6.135,41     |              |              |                      |
| 4.4.90.52      | EQUIPAMENTOS E MATERIAL PERMANENTE                 | 1.569.01.999.000  | 4.294,78     |              |              |                      |
| 4.4.90.52      | EQUIPAMENTOS E MATERIAL PERMANENTE                 | 1.570.01.999.000  | 6.135,41     |              |              |                      |
| 4.4.90.52      | EQUIPAMENTOS E MATERIAL PERMANENTE                 | 1.571.01.999.000  | 43.900,76    |              |              |                      |
| 4.4.90.52      | EQUIPAMENTOS E MATERIAL PERMANENTE                 | 2.544.01.999.000  | 2.000,00     |              |              |                      |
| 4.4.90.61      | AQUISIÇÃO DE IMÓVEIS                               | 1.500.00.200.000  | 6.810,31     |              |              |                      |
| 4.4.90.61      | AQUISIÇÃO DE IMÓVEIS                               | 1.541.01.999.000  | 6.810,31     |              |              |                      |
| 4.4.90.93      | INDENIZAÇÕES E RESTITUIÇÕES                        | 1.500.00.200.000  | 613,55       |              |              |                      |
| <b>TOTAL</b>   |  |   |              |              |              | <b>40.136.957,29</b> |



Palmeiras NATUREZA DA DESPESA POR ORGÃO

| PODER ORGÃO                      |  |                  |              |              |              |                     |
|----------------------------------|--|------------------|--------------|--------------|--------------|---------------------|
| 02 PODER EXECUTIVO               |  |                  |              |              |              |                     |
| 06 SECRETARIA MUNICIPAL DE SAÚDE |  |                  |              |              |              |                     |
| Código                           | Especificação  | F.R.-C.A.        | Elemento     | Modalidade   | Grupo        | Categoria Econômica |
| 3.0.00.00                        | DESPESAS CORRENTES                                       |                  |              |              |              | 12.193.175,57       |
| 3.1.00.00                        | PESSOAL E ENCARGOS SOCIAIS                               |                  |              |              | 5.061.706,67 |                     |
| 3.1.90.00                        | APLICAÇÕES DIRETAS                                       |                  |              |              | 5.061.706,67 |                     |
| 3.1.90.04                        | CONTRATAÇÃO POR TEMPO DETERMINADO                        | 1.500.00.300.000 | 16.344,73    |              |              |                     |
| 3.1.90.04                        | CONTRATAÇÃO POR TEMPO DETERMINADO                        | 1.600.02.999.000 | 9.534,42     |              |              |                     |
| 3.1.90.04                        | CONTRATAÇÃO POR TEMPO DETERMINADO                        | 1.621.02.999.000 | 4.086,18     |              |              |                     |
| 3.1.90.04                        | CONTRATAÇÃO POR TEMPO DETERMINADO                        | 1.659.02.999.000 | 368,12       |              |              |                     |
| 3.1.90.11                        | VENCIMENTOS E VANTAGENS FIXAS - PESSOAL CIVIL            | 1.500.00.300.000 | 1.785.678,56 |              |              |                     |
| 3.1.90.11                        | VENCIMENTOS E VANTAGENS FIXAS - PESSOAL CIVIL            | 1.600.02.999.000 | 988.050,11   |              |              |                     |
| 3.1.90.11                        | VENCIMENTOS E VANTAGENS FIXAS - PESSOAL CIVIL            | 1.604.02.999.000 | 1.165.728,38 |              |              |                     |
| 3.1.90.11                        | VENCIMENTOS E VANTAGENS FIXAS - PESSOAL CIVIL            | 1.605.02.999.000 | 157.216,50   |              |              |                     |
| 3.1.90.11                        | VENCIMENTOS E VANTAGENS FIXAS - PESSOAL CIVIL            | 1.621.02.999.000 | 222.625,61   |              |              |                     |
| 3.1.90.13                        | OBRIGAÇÕES PATRONAIS                                     | 1.500.00.300.000 | 337.246,46   |              |              |                     |
| 3.1.90.13                        | OBRIGAÇÕES PATRONAIS                                     | 1.600.02.999.000 | 250.372,74   |              |              |                     |
| 3.1.90.13                        | OBRIGAÇÕES PATRONAIS                                     | 1.621.02.999.000 | 1.362,06     |              |              |                     |
| 3.1.90.16                        | OUTRAS DESPESAS VARIÁVEIS - PESSOAL CIVIL                | 1.500.00.300.000 | 12.258,55    |              |              |                     |
| 3.1.90.16                        | OUTRAS DESPESAS VARIÁVEIS - PESSOAL CIVIL                | 1.600.02.999.000 | 24.108,48    |              |              |                     |
| 3.1.90.16                        | OUTRAS DESPESAS VARIÁVEIS - PESSOAL CIVIL                | 1.621.02.999.000 | 2.315,50     |              |              |                     |
| 3.1.90.16                        | OUTRAS DESPESAS VARIÁVEIS - PESSOAL CIVIL                | 1.659.02.999.000 | 429,48       |              |              |                     |
| 3.1.90.91                        | SENTENÇAS JUDICIAIS                                      | 1.500.00.300.000 | 62.854,83    |              |              |                     |
| 3.1.90.92                        | DESPESAS DE EXERCÍCIOS ANTERIORES                        | 1.500.00.300.000 | 2.724,12     |              |              |                     |
| 3.1.90.92                        | DESPESAS DE EXERCÍCIOS ANTERIORES                        | 1.600.02.999.000 | 6.810,30     |              |              |                     |
| 3.1.90.92                        | DESPESAS DE EXERCÍCIOS ANTERIORES                        | 1.621.02.999.000 | 1.362,06     |              |              |                     |
| 3.1.90.92                        | DESPESAS DE EXERCÍCIOS ANTERIORES                        | 1.659.02.999.000 | 429,48       |              |              |                     |
| 3.3.00.00                        | OUTRAS DESPESAS CORRENTES                                |                  |              |              | 7.131.468,90 |                     |
| 3.3.50.00                        | TRANSFERÊNCIAS A INSTITUIÇÕES PRIVADAS SEM FINS LUCRATIV |                  |              | 2.724,12     |              |                     |
| 3.3.50.41                        | CONTRIBUIÇÕES  | 1.500.00.300.000 | 1.362,06     |              |              |                     |
| 3.3.50.43                        | SUBVENÇÕES SOCIAIS                                       | 1.500.00.300.000 | 1.362,06     |              |              |                     |
| 3.3.90.00                        | APLICAÇÕES DIRETAS                                       |                  |              | 7.128.744,78 |              |                     |
| 3.3.90.14                        | DIÁRIAS - CIVIL  | 1.500.00.300.000 | 63.090,73    |              |              |                     |
| 3.3.90.14                        | DIÁRIAS - CIVIL  | 1.600.02.999.000 | 22.064,77    |              |              |                     |
| 3.3.90.14                        | DIÁRIAS - CIVIL  | 1.621.02.999.000 | 4.086,18     |              |              |                     |
| 3.3.90.30                        | MATERIAL DE CONSUMO                                      | 1.500.00.300.000 | 360.888,47   |              |              |                     |
| 3.3.90.30                        | MATERIAL DE CONSUMO                                      | 1.600.02.999.000 | 1.493.810,50 |              |              |                     |
| 3.3.90.30                        | MATERIAL DE CONSUMO                                      | 1.621.02.999.000 | 630.589,42   |              |              |                     |
| 3.3.90.30                        | MATERIAL DE CONSUMO                                      | 1.631.02.999.000 | 12.855,16    |              |              |                     |
| 3.3.90.30                        | MATERIAL DE CONSUMO                                      | 1.632.02.999.000 | 12.270,83    |              |              |                     |
| 3.3.90.30                        | MATERIAL DE CONSUMO                                      | 1.749.02.999.000 | 56.125,00    |              |              |                     |
| 3.3.90.36                        | OUTROS SERVIÇOS DE TERCEIROS - PESSOA FÍSICA             | 1.500.00.300.000 | 1.341.249,49 |              |              |                     |



le Palmeiras NATUREZA DA DESPESA POR ORGÃO

| PODER<br>ORGÃO |  | 02 PODER EXECUTIVO<br>06 SECRETARIA MUNICIPAL DE SAÚDE |              |              |              |                        |
|----------------|--|--|--------------|--------------|--------------|------------------------|
| Código         | Especificação                                      | F.R.-C.A.  | Elemento     | Modalidade   | Grupo        | Categoria<br>Econômica |
| 3.3.90.36      | OUTROS SERVIÇOS DE TERCEIROS - PESSOA FÍSICA       | 1.600.02.999.000                                       | 1.377.307,64 |              |              |                        |
| 3.3.90.36      | OUTROS SERVIÇOS DE TERCEIROS - PESSOA FÍSICA       | 1.605.02.999.000                                       | 88.200,00    |              |              |                        |
| 3.3.90.36      | OUTROS SERVIÇOS DE TERCEIROS - PESSOA FÍSICA       | 1.621.02.999.000                                       | 800.653,92   |              |              |                        |
| 3.3.90.36      | OUTROS SERVIÇOS DE TERCEIROS - PESSOA FÍSICA       | 1.749.02.999.000                                       | 65.816,57    |              |              |                        |
| 3.3.90.39      | OUTROS SERVIÇOS DE TERCEIROS - PESSOA JURÍDICA     | 1.500.00.300.000                                       | 308.341,51   |              |              |                        |
| 3.3.90.39      | OUTROS SERVIÇOS DE TERCEIROS - PESSOA JURÍDICA     | 1.600.02.999.000                                       | 252.672,06   |              |              |                        |
| 3.3.90.39      | OUTROS SERVIÇOS DE TERCEIROS - PESSOA JURÍDICA     | 1.621.02.999.000                                       | 147.821,90   |              |              |                        |
| 3.3.90.39      | OUTROS SERVIÇOS DE TERCEIROS - PESSOA JURÍDICA     | 1.749.02.999.000                                       | 55.125,00    |              |              |                        |
| 3.3.90.40      | SERVIÇOS DE TECNOLOGIA DA INFORMAÇÃO E COMUNICAÇÃO | 1.500.00.300.000                                       | 13.620,61    |              |              |                        |
| 3.3.90.92      | DESPESAS DE EXERCÍCIOS ANTERIORES                  | 1.500.00.300.000                                       | 2.724,12     |              |              |                        |
| 3.3.90.92      | DESPESAS DE EXERCÍCIOS ANTERIORES                  | 1.600.02.999.000                                       | 4.086,18     |              |              |                        |
| 3.3.90.92      | DESPESAS DE EXERCÍCIOS ANTERIORES                  | 1.621.02.999.000                                       | 14.982,67    |              |              |                        |
| 3.3.90.93      | INDENIZAÇÕES E RESTITUIÇÕES                        | 1.500.00.300.000                                       | 1.362,06     |              |              |                        |
| 4.0.00.00      | DESPESAS DE CAPITAL                                |  |              |              |              | 1.072.976,49           |
| 4.4.00.00      | INVESTIMENTOS                                      |  |              |              | 1.072.976,49 |                        |
| 4.4.90.00      | APLICAÇÕES DIRETAS                                 |  |              | 1.072.976,49 |              |                        |
| 4.4.90.51      | OBRAS E INSTALAÇÕES                                | 1.500.00.300.000                                       | 13.620,62    |              |              |                        |
| 4.4.90.51      | OBRAS E INSTALAÇÕES                                | 1.600.02.999.000                                       | 6.810,31     |              |              |                        |
| 4.4.90.51      | OBRAS E INSTALAÇÕES                                | 1.601.02.999.000                                       | 111.867,38   |              |              |                        |
| 4.4.90.51      | OBRAS E INSTALAÇÕES                                | 1.621.02.999.000                                       | 13.620,62    |              |              |                        |
| 4.4.90.51      | OBRAS E INSTALAÇÕES                                | 1.631.02.999.000                                       | 75.543,65    |              |              |                        |
| 4.4.90.51      | OBRAS E INSTALAÇÕES                                | 1.632.02.999.000                                       | 20.878,73    |              |              |                        |
| 4.4.90.52      | EQUIPAMENTOS E MATERIAL PERMANENTE                 | 1.500.00.300.000                                       | 329.272,98   |              |              |                        |
| 4.4.90.52      | EQUIPAMENTOS E MATERIAL PERMANENTE                 | 1.600.02.999.000                                       | 55.283,00    |              |              |                        |
| 4.4.90.52      | EQUIPAMENTOS E MATERIAL PERMANENTE                 | 1.601.02.999.000                                       | 327.691,44   |              |              |                        |
| 4.4.90.52      | EQUIPAMENTOS E MATERIAL PERMANENTE                 | 1.621.02.999.000                                       | 103.405,08   |              |              |                        |
| 4.4.90.61      | AQUISIÇÃO DE IMÓVEIS                               | 1.500.00.300.000                                       | 6.810,31     |              |              |                        |
| 4.4.90.61      | AQUISIÇÃO DE IMÓVEIS                               | 1.621.02.999.000                                       | 6.810,31     |              |              |                        |
| 4.4.90.93      | INDENIZAÇÕES E RESTITUIÇÕES                        | 1.500.00.300.000                                       | 1.362,06     |              |              |                        |
| <b>TOTAL</b>   |  |  |              |              |              | <b>13.266.152,06</b>   |



le Palmeiras NATUREZA DA DESPESA POR ORGÃO

| PODER ORGÃO |  | 02 PODER EXECUTIVO<br>07 SECRETARIA MUN. DE ASSISTÊNCIA SOCIAL |            |              |              |                     |
|-------------|--|--|------------|--------------|--------------|---------------------|
| Código      | Especificação  | F.R.-C.A.  | Elemento   | Modalidade   | Grupo        | Categoria Econômica |
| 3.0.00.00   | DESPESAS CORRENTES                                       |  |            |              |              | 2.088.677,59        |
| 3.1.00.00   | PESSOAL E ENCARGOS SOCIAIS                               |  |            |              | 620.649,25   |                     |
| 3.1.90.00   | APLICAÇÕES DIRETAS                                       |  |            | 620.649,25   |              |                     |
| 3.1.90.04   | CONTRATAÇÃO POR TEMPO DETERMINADO                        | 1.500.00.999.000   | 9.534,43   |              |              |                     |
| 3.1.90.04   | CONTRATAÇÃO POR TEMPO DETERMINADO                        | 1.660.04.999.000   | 2.454,20   |              |              |                     |
| 3.1.90.11   | VENCIMENTOS E VANTAGENS FIXAS - PESSOAL CIVIL            | 1.500.00.999.000   | 601.241,21 |              |              |                     |
| 3.1.90.13   | OBRIGAÇÕES PATRONAIS                                     | 1.500.00.999.000   | 1.762,50   |              |              |                     |
| 3.1.90.16   | OUTRAS DESPESAS VARIÁVEIS - PESSOAL CIVIL                | 1.500.00.999.000   | 1.227,10   |              |              |                     |
| 3.1.90.92   | DESPESAS DE EXERCÍCIOS ANTERIORES                        | 1.500.00.999.000   | 2.589,16   |              |              |                     |
| 3.1.90.92   | DESPESAS DE EXERCÍCIOS ANTERIORES                        | 1.660.04.999.000   | 1.840,65   |              |              |                     |
| 3.3.00.00   | OUTRAS DESPESAS CORRENTES                                |  |            |              | 1.468.028,34 |                     |
| 3.3.50.00   | TRANSFERÊNCIAS A INSTITUIÇÕES PRIVADAS SEM FINS LUCRATIV |  |            | 613,55       |              |                     |
| 3.3.50.41   | CONTRIBUIÇÕES  | 1.500.00.999.000   | 613,55     |              |              |                     |
| 3.3.90.00   | APLICAÇÕES DIRETAS                                       |  |            | 1.467.414,79 |              |                     |
| 3.3.90.14   | DIÁRIAS - CIVIL  | 1.500.00.999.000   | 11.313,71  |              |              |                     |
| 3.3.90.14   | DIÁRIAS - CIVIL  | 1.660.04.999.000   | 5.521,89   |              |              |                     |
| 3.3.90.14   | DIÁRIAS - CIVIL  | 1.661.04.999.000   | 1.227,08   |              |              |                     |
| 3.3.90.30   | MATERIAL DE CONSUMO                                      | 1.500.00.999.000   | 51.134,80  |              |              |                     |
| 3.3.90.30   | MATERIAL DE CONSUMO                                      | 1.660.04.999.000   | 292.600,78 |              |              |                     |
| 3.3.90.30   | MATERIAL DE CONSUMO                                      | 1.661.04.999.000   | 1.500,00   |              |              |                     |
| 3.3.90.30   | MATERIAL DE CONSUMO                                      | 1.665.04.999.000   | 613,55     |              |              |                     |
| 3.3.90.30   | MATERIAL DE CONSUMO                                      | 1.749.04.999.000   | 44.100,00  |              |              |                     |
| 3.3.90.30   | MATERIAL DE CONSUMO                                      | 1.749.04.999.000   | 110.250,00 |              |              |                     |
| 3.3.90.32   | MATERIAL, BEM OU SERVIÇO PARA DISTRIBUIÇÃO GRATUITA      | 1.500.00.999.000   | 72.364,56  |              |              |                     |
| 3.3.90.32   | MATERIAL, BEM OU SERVIÇO PARA DISTRIBUIÇÃO GRATUITA      | 1.660.04.999.000   | 4.049,40   |              |              |                     |
| 3.3.90.32   | MATERIAL, BEM OU SERVIÇO PARA DISTRIBUIÇÃO GRATUITA      | 1.665.04.999.000   | 613,55     |              |              |                     |



le Palmeiras NATUREZA DA DESPESA POR ORGÃO

| PODER<br>ORGÃO |   | 02 PODER EXECUTIVO<br>07 SECRETARIA MUN. DE ASSISTÊNCIA SOCIAL |           |            |           |                     |
|----------------|---|--|-----------|------------|-----------|---------------------|
| Código         | Especificação                                 | F.R.-C.A.  | Elemento  | Modalidade | Grupo     | Categoria Econômica |
| 3.3.90.48      | OUTROS AUXÍLIOS FINANCEIROS A PESSOAS FÍSICAS | 1.500.00.999.000   | 4.291,11  |            |           |                     |
| 3.3.90.48      | OUTROS AUXÍLIOS FINANCEIROS A PESSOAS FÍSICAS | 1.660.04.999.000   | 4.294,82  |            |           |                     |
| 3.3.90.48      | OUTROS AUXÍLIOS FINANCEIROS A PESSOAS FÍSICAS | 1.665.04.999.000   | 613,55    |            |           |                     |
| 3.3.90.92      | DESPESAS DE EXERCÍCIOS ANTERIORES             | 1.500.00.999.000   | 3.951,22  |            |           |                     |
| 3.3.90.92      | DESPESAS DE EXERCÍCIOS ANTERIORES             | 1.660.04.999.000   | 6.994,38  |            |           |                     |
| 4.0.00.00      | DESPESAS DE CAPITAL                           |  |           |            |           | 74.012,93           |
| 4.4.00.00      | INVESTIMENTOS                                 |  |           |            | 74.012,93 |                     |
| 4.4.90.00      | APLICAÇÕES DIRETAS                            |  |           |            |           |                     |
| 4.4.90.51      | OBRAS E INSTALAÇÕES                           | 1.500.00.999.000   | 12.449,05 |            |           |                     |
| 4.4.90.51      | OBRAS E INSTALAÇÕES                           | 1.660.04.999.000   | 612,00    |            |           |                     |
| 4.4.90.51      | OBRAS E INSTALAÇÕES                           | 1.665.04.999.000   | 25.842,69 |            |           |                     |
| 4.4.90.52      | EQUIPAMENTOS E MATERIAL PERMANENTE            | 1.500.00.999.000   | 14.786,35 |            |           |                     |
| 4.4.90.52      | EQUIPAMENTOS E MATERIAL PERMANENTE            | 1.660.04.999.000   | 12.960,34 |            |           |                     |
| 4.4.90.52      | EQUIPAMENTOS E MATERIAL PERMANENTE            | 1.661.04.999.000   | 1.227,08  |            |           |                     |
| 4.4.90.52      | EQUIPAMENTOS E MATERIAL PERMANENTE            | 1.665.04.999.000   | 3.067,71  |            |           |                     |
| 4.4.90.61      | AQUISIÇÃO DE IMÓVEIS                          | 1.665.04.999.000   | 3.067,71  |            |           |                     |
| <b>TOTAL</b>   |   |  |           |            |           | <b>2.162.690,52</b> |



le Palmeiras NATUREZA DA DESPESA POR ORGÃO

| PODER<br>ORGÃO |  | 02 PODER EXECUTIVO<br>08 SECRETARIA MUNICIPAL DE MEIO AMBIENTE |            |            |            |                     |
|----------------|--|--|------------|------------|------------|---------------------|
| Código         | Especificação                                  | F.R.-C.A.  | Elemento   | Modalidade | Grupo      | Categoria Econômica |
| 3.0.00.00      | DESPESAS CORRENTES                             |  |            |            |            | 342.313,35          |
| 3.1.00.00      | PESSOAL E ENCARGOS SOCIAIS                     |  |            |            | 276.488,50 |                     |
| 3.1.90.00      | APLICAÇÕES DIRETAS                             |  |            | 276.488,50 |            |                     |
| 3.1.90.04      | CONTRATAÇÃO POR TEMPO DETERMINADO              | 1.500.00.999.000   | 1.362,06   |            |            |                     |
| 3.1.90.11      | VENCIMENTOS E VANTAGENS FIXAS - PESSOAL CIVIL  | 1.500.00.999.000   | 272.412,32 |            |            |                     |
| 3.1.90.16      | OUTRAS DESPESAS VARIÁVEIS - PESSOAL CIVIL      | 1.500.00.999.000   | 1.362,06   |            |            |                     |
| 3.1.90.92      | DESPESAS DE EXERCÍCIOS ANTERIORES              | 1.500.00.999.000   | 1.362,06   |            |            |                     |
| 3.3.00.00      | OUTRAS DESPESAS CORRENTES                      |  |            |            | 65.814,85  |                     |
| 3.3.90.00      | APLICAÇÕES DIRETAS                             |  |            | 65.814,85  |            |                     |
| 3.3.90.14      | DIÁRIAS - CIVIL                                | 1.500.00.999.000   | 6.810,31   |            |            |                     |
| 3.3.90.30      | MATERIAL DE CONSUMO                            | 1.500.00.999.000   | 2.724,12   |            |            |                     |
| 3.3.90.33      | PASSAGENS E DESPESAS COM LOCOMOÇÃO             | 1.500.00.999.000   | 1.362,06   |            |            |                     |
| 3.3.90.36      | OUTROS SERVIÇOS DE TERCEIROS - PESSOA FÍSICA   | 1.500.00.999.000   | 50.832,18  |            |            |                     |
| 3.3.90.39      | OUTROS SERVIÇOS DE TERCEIROS - PESSOA JURÍDICA | 1.500.00.999.000   | 4.086,18   |            |            |                     |
| 4.0.00.00      | DESPESAS DE CAPITAL                            |  |            |            |            | 312.710,29          |
| 4.4.00.00      | INVESTIMENTOS                                  |  |            |            | 312.710,29 |                     |
| 4.4.90.00      | APLICAÇÕES DIRETAS                             |  |            |            |            |                     |
| 4.4.90.51      | OBRAS E INSTALAÇÕES                            | 1.500.00.999.000   | 6.810,31   |            |            |                     |
| 4.4.90.52      | EQUIPAMENTOS E MATERIAL PERMANENTE             | 1.500.00.999.000   | 13.820,82  |            |            |                     |
| 4.4.90.52      | EQUIPAMENTOS E MATERIAL PERMANENTE             | 1.700.05.999.000   | 292.279,36 |            |            |                     |
| <b>TOTAL</b>   |  |  |            |            |            | <b>655.023,64</b>   |



le Palmeiras NATUREZA DA DESPESA POR ORGÃO

| PODER<br>ORGÃO |  | 02 PODER EXECUTIVO<br>09 SECRETARIA MUNICIPAL DE ESPORTE E LAZER |            |            |            |                     |
|----------------|--|--|------------|------------|------------|---------------------|
| Código         | Especificação  | F.R.-C.A.  | Elemento   | Modalidade | Grupo      | Categoria Econômica |
| 3.0.00.00      | DESPESAS CORRENTES   |  |            |            |            | 468.043,68          |
| 3.1.00.00      | PESSOAL E ENCARGOS SOCIAIS                                 |  |            |            | 322.808,59 |                     |
| 3.1.90.00      | APLICAÇÕES DIRETAS   |  |            | 322.808,59 |            |                     |
| 3.1.90.04      | CONTRATAÇÃO POR TEMPO DETERMINADO                          | 1.500.00.999.000   | 2.724,12   |            |            |                     |
| 3.1.90.11      | VENCIMENTOS E VANTAGENS FIXAS - PESSOAL CIVIL              | 1.500.00.999.000   | 317.360,35 |            |            |                     |
| 3.1.90.16      | OUTRAS DESPESAS VARIÁVEIS - PESSOAL CIVIL                  | 1.500.00.999.000   | 1.362,06   |            |            |                     |
| 3.1.90.92      | DESPESAS DE EXERCÍCIOS ANTERIORES                          | 1.500.00.999.000   | 1.362,06   |            |            |                     |
| 3.3.00.00      | OUTRAS DESPESAS CORRENTES                                  |  |            |            | 135.234,99 |                     |
| 3.3.90.00      | APLICAÇÕES DIRETAS   |  |            | 135.234,99 |            |                     |
| 3.3.90.14      | DIÁRIAS - CIVIL  | 1.500.00.999.000   | 14.982,67  |            |            |                     |
| 3.3.90.30      | MATERIAL DE CONSUMO  | 1.500.00.999.000   | 29.850,32  |            |            |                     |
| 3.3.90.31      | PREMIAÇÕES CULTURAIS, ARTÍSTICAS, CIENTÍFICAS, DESPORTIVAS | 1.500.00.999.000   | 8.172,37   |            |            |                     |
| 3.3.90.32      | MATERIAL, BEM OU SERVIÇO PARA DISTRIBUIÇÃO GRATUITA        | 1.500.00.999.000   | 2.724,12   |            |            |                     |
| 3.3.90.36      | OUTROS SERVIÇOS DE TERCEIROS - PESSOA FÍSICA               | 1.500.00.999.000   | 69.666,73  |            |            |                     |
| 3.3.90.39      | OUTROS SERVIÇOS DE TERCEIROS - PESSOA JURÍDICA             | 1.500.00.999.000   | 11.476,72  |            |            |                     |
| 3.3.90.92      | DESPESAS DE EXERCÍCIOS ANTERIORES                          | 1.500.00.999.000   | 1.362,06   |            |            |                     |
| 4.0.00.00      | DESPESAS DE CAPITAL  |  |            |            |            | 59.782,30           |
| 4.4.00.00      | INVESTIMENTOS  |  |            |            | 59.782,30  |                     |
| 4.4.90.00      | APLICAÇÕES DIRETAS   |  |            | 59.782,30  |            |                     |
| 4.4.90.51      | OBRAS E INSTALAÇÕES  | 1.500.00.999.000   | 13.820,62  |            |            |                     |
| 4.4.90.52      | EQUIPAMENTOS E MATERIAL PERMANENTE                         | 1.500.00.999.000   | 46.161,68  |            |            |                     |
| <b>TOTAL</b>   |  |  |            |            |            | <b>517.825,88</b>   |



le Palmeiras NATUREZA DA DESPESA POR ORGÃO

| PODER<br>ORGÃO |   | 02 PODER EXECUTIVO<br>10 FUNDO MUNICIPAL DA CRIANÇA E DO ADOLESCENTE |          |            |          |                        |
|----------------|---|--|----------|------------|----------|------------------------|
| Código         | Especificação                                 | F.R.-C.A.  | Elemento | Modalidade | Grupo    | Categoria<br>Econômica |
| 3.0.00.00      | DESPESAS CORRENTES                            |  |          |            |          | 8.172,36               |
| 3.1.00.00      | PESSOAL E ENCARGOS SOCIAIS                    |  |          |            | 4.086,18 |                        |
| 3.1.90.00      | APLICAÇÕES DIRETAS                            |  |          | 4.086,18   |          |                        |
| 3.1.90.04      | CONTRATAÇÃO POR TEMPO DETERMINADO             | 1.500.00.999.000   | 1.362,06 |            |          |                        |
| 3.1.90.11      | VENCIMENTOS E VANTAGENS FIXAS - PESSOAL CIVIL | 1.500.00.999.000   | 1.362,06 |            |          |                        |
| 3.1.90.16      | OUTRAS DESPESAS VARIÁVEIS - PESSOAL CIVIL     | 1.500.00.999.000   | 1.362,06 |            |          |                        |
| 3.3.00.00      | OUTRAS DESPESAS CORRENTES                     |  |          |            | 4.086,18 |                        |
| 3.3.90.00      | APLICAÇÕES DIRETAS                            |  |          | 4.086,18   |          |                        |
| 3.3.90.14      | DIÁRIAS - CIVIL                               | 1.500.00.999.000   | 1.362,06 |            |          |                        |
| 3.3.90.30      | MATERIAL DE CONSUMO                           | 1.500.00.999.000   | 1.362,06 |            |          |                        |
| 3.3.90.36      | OUTROS SERVIÇOS DE TERCEIROS - PESSOA FÍSICA  | 1.500.00.999.000   | 1.362,06 |            |          |                        |
| 4.0.00.00      | DESPESAS DE CAPITAL                           |  |          |            |          | 6.810,31               |
| 4.4.00.00      | INVESTIMENTOS                                 |  |          |            | 6.810,31 |                        |
| 4.4.90.00      | APLICAÇÕES DIRETAS                            |  |          | 6.810,31   |          |                        |
| 4.4.90.52      | EQUIPAMENTOS E MATERIAL PERMANENTE            | 1.500.00.999.000   | 6.810,31 |            |          |                        |
| <b>TOTAL</b>   |   |  |          |            |          | <b>14.982,67</b>       |



**le Palmeiras NATUREZA DA DESPESA POR ORGÃO**

| PODER<br>ORGÃO |  | 02 PODER EXECUTIVO<br>11 SECRETARIA MUNICIPAL DE CULTURA E TURISMO |            |            |            |                     |
|----------------|--|--|------------|------------|------------|---------------------|
| Código         | Especificação  | F.R.-C.A.  | Elemento   | Modalidade | Grupo      | Categoria Econômica |
| 3.0.00.00      | DESPESAS CORRENTES   |  |            |            |            | 889.884,21          |
| 3.1.00.00      | PESSOAL E ENCARGOS SOCIAIS                                 |  |            |            | 358.505,01 |                     |
| 3.1.90.00      | APLICAÇÕES DIRETAS   |  |            | 358.505,01 |            |                     |
| 3.1.90.04      | CONTRATAÇÃO POR TEMPO DETERMINADO                          | 1.500.00.999.000   | 1.362,06   |            |            |                     |
| 3.1.90.11      | VENCIMENTOS E VANTAGENS FIXAS - PESSOAL CIVIL              | 1.500.00.999.000   | 365.780,89 |            |            |                     |
| 3.1.90.92      | DESPESAS DE EXERCÍCIOS ANTERIORES                          | 1.500.00.999.000   | 1.362,06   |            |            |                     |
| 3.3.00.00      | OUTRAS DESPESAS CORRENTES                                  |  |            |            | 531.379,20 |                     |
| 3.3.90.00      | APLICAÇÕES DIRETAS   |  |            | 531.379,20 |            |                     |
| 3.3.90.14      | DIÁRIAS - CIVIL  | 1.500.00.999.000   | 3.541,37   |            |            |                     |
| 3.3.90.30      | MATERIAL DE CONSUMO  | 1.500.00.999.000   | 12.667,18  |            |            |                     |
| 3.3.90.31      | PREMIAÇÕES CULTURAIS, ARTÍSTICAS, CIENTÍFICAS, DESPORTIVAS | 1.500.00.999.000   | 2.724,12   |            |            |                     |
| 3.3.90.31      | PREMIAÇÕES CULTURAIS, ARTÍSTICAS, CIENTÍFICAS, DESPORTIVAS | 1.715.05.999.000   | 91.088,55  |            |            |                     |
| 3.3.90.31      | PREMIAÇÕES CULTURAIS, ARTÍSTICAS, CIENTÍFICAS, DESPORTIVAS | 1.719.05.999.000   | 50.715,00  |            |            |                     |
| 3.3.90.36      | OUTROS SERVIÇOS DE TERCEIROS - PESSOA FÍSICA               | 1.500.00.999.000   | 88.588,46  |            |            |                     |
| 3.3.90.36      | OUTROS SERVIÇOS DE TERCEIROS - PESSOA FÍSICA               | 1.719.05.999.000   | 65.872,40  |            |            |                     |
| 3.3.90.39      | OUTROS SERVIÇOS DE TERCEIROS - PESSOA JURÍDICA             | 1.500.00.999.000   | 118.499,36 |            |            |                     |
| 3.3.90.39      | OUTROS SERVIÇOS DE TERCEIROS - PESSOA JURÍDICA             | 1.716.05.999.000   | 80.570,70  |            |            |                     |
| 3.3.90.39      | OUTROS SERVIÇOS DE TERCEIROS - PESSOA JURÍDICA             | 1.719.05.999.000   | 15.750,00  |            |            |                     |
| 3.3.90.92      | DESPESAS DE EXERCÍCIOS ANTERIORES                          | 1.500.00.999.000   | 1.362,06   |            |            |                     |
| 4.0.00.00      | DESPESAS DE CAPITAL  |  |            |            |            | 54.482,48           |
| 4.4.00.00      | INVESTIMENTOS  |  |            |            | 54.482,48  |                     |
| 4.4.90.00      | APLICAÇÕES DIRETAS   |  |            |            |            |                     |
| 4.4.90.51      | OBRAS E INSTALAÇÕES  | 1.500.00.999.000   | 20.430,93  |            |            |                     |
| 4.4.90.52      | EQUIPAMENTOS E MATERIAL PERMANENTE                         | 1.500.00.999.000   | 34.051,55  |            |            |                     |
| <b>TOTAL</b>   |  |  |            |            |            | <b>944.366,69</b>   |



le Palmeiras NATUREZA DA DESPESA POR ORGÃO

| PODER<br>ORGÃO |  | 02 PODER EXECUTIVO<br>12 SECRETARIA MUN. DE AGRICULTURA E ABASTECIMENTO |            |            |            |                     |
|----------------|--|---|------------|------------|------------|---------------------|
| Código         | Especificação                                  | F,R,-C.A.   | Elemento   | Modalidade | Grupo      | Categoria Econômica |
| 3.0.00.00      | DESPESAS CORRENTES                             |   |            |            |            | 543.998,54          |
| 3.1.00.00      | PESSOAL E ENCARGOS SOCIAIS                     |   |            |            | 317.360,35 |                     |
| 3.1.90.00      | APLICAÇÕES DIRETAS                             |   |            | 317.360,35 |            |                     |
| 3.1.90.04      | CONTRATAÇÃO POR TEMPO DETERMINADO              | 1.500.00.999.000  | 1.362,06   |            |            |                     |
| 3.1.90.11      | VENCIMENTOS E VANTAGENS FIXAS - PESSOAL CIVIL  | 1.500.00.999.000  | 313.274,17 |            |            |                     |
| 3.1.90.16      | OUTRAS DESPESAS VARIÁVEIS - PESSOAL CIVIL      | 1.500.00.999.000  | 1.362,06   |            |            |                     |
| 3.1.90.92      | DESPESAS DE EXERCÍCIOS ANTERIORES              | 1.500.00.999.000  | 1.362,06   |            |            |                     |
| 3.3.00.00      | OUTRAS DESPESAS CORRENTES                      |   |            |            | 226.638,19 |                     |
| 3.3.90.00      | APLICAÇÕES DIRETAS                             |   |            | 226.638,19 |            |                     |
| 3.3.90.14      | DIÁRIAS - CIVIL                                | 1.500.00.999.000  | 4.494,81   |            |            |                     |
| 3.3.90.30      | MATERIAL DE CONSUMO                            | 1.500.00.999.000  | 15.246,20  |            |            |                     |
| 3.3.90.36      | OUTROS SERVIÇOS DE TERCEIROS - PESSOA FÍSICA   | 1.500.00.999.000  | 178.116,85 |            |            |                     |
| 3.3.90.39      | OUTROS SERVIÇOS DE TERCEIROS - PESSOA JURÍDICA | 1.500.00.999.000  | 23.332,09  |            |            |                     |
| 3.3.90.92      | DESPESAS DE EXERCÍCIOS ANTERIORES              | 1.500.00.999.000  | 5.448,24   |            |            |                     |
| 4.0.00.00      | DESPESAS DE CAPITAL                            |   |            |            | 204.756,27 | 204.756,27          |
| 4.4.00.00      | INVESTIMENTOS                                  |   |            |            | 204.756,27 |                     |
| 4.4.90.00      | APLICAÇÕES DIRETAS                             |   |            |            |            |                     |
| 4.4.90.51      | OBRAS E INSTALAÇÕES                            | 1.500.00.999.000  | 34.051,55  |            |            |                     |
| 4.4.90.51      | OBRAS E INSTALAÇÕES                            | 1.700.05.999.000  | 122.708,25 |            |            |                     |
| 4.4.90.52      | EQUIPAMENTOS E MATERIAL PERMANENTE             | 1.500.00.999.000  | 47.996,47  |            |            |                     |
| <b>TOTAL</b>   |  |   |            |            |            | <b>748.754,81</b>   |



de Palmeiras NATUREZA DA DESPESA POR ORGÃO

| PODER<br>ORGÃO |  | 02 PODER EXECUTIVO<br>13 SECRETARIA MUNICIPAL DE INFRAESTRUTURA |              |              |              |                     |
|----------------|--|---|--------------|--------------|--------------|---------------------|
| Código         | Especificação                                      | F.R.-C.A.   | Elemento     | Modalidade   | Grupo        | Categoria Econômica |
| 3.0.00.00      | DESPESAS CORRENTES                                 |   |              |              |              | 2.087.901,08        |
| 3.1.00.00      | PESSOAL E ENCARGOS SOCIAIS                         |   |              |              | 206.149,89   |                     |
| 3.1.90.00      | APLICAÇÕES DIRETAS                                 |   |              | 206.149,89   |              |                     |
| 3.1.90.04      | CONTRATAÇÃO POR TEMPO DETERMINADO                  | 1.500.00.999.000  | 613,55       |              |              |                     |
| 3.1.90.11      | VENCIMENTOS E VANTAGENS FIXAS - PESSOAL CIVIL      | 1.500.00.999.000  | 204.309,24   |              |              |                     |
| 3.1.90.16      | OUTRAS DESPESAS VARIÁVEIS - PESSOAL CIVIL          | 1.500.00.999.000  | 613,55       |              |              |                     |
| 3.1.90.92      | DESPESAS DE EXERCÍCIOS ANTERIORES                  | 1.500.00.999.000  | 613,55       |              |              |                     |
| 3.3.00.00      | OUTRAS DESPESAS CORRENTES                          |   |              |              | 1.881.751,19 |                     |
| 3.3.90.00      | APLICAÇÕES DIRETAS                                 |   |              | 1.881.751,19 |              |                     |
| 3.3.90.14      | DIÁRIAS - CIVIL                                    | 1.500.00.999.000  | 613,55       |              |              |                     |
| 3.3.90.30      | MATERIAL DE CONSUMO                                | 1.500.00.999.000  | 544.333,21   |              |              |                     |
| 3.3.90.30      | MATERIAL DE CONSUMO                                | 1.750.05.999.000  | 11.956,75    |              |              |                     |
| 3.3.90.34      | OUTRAS DESPESAS DE PESSOAL DECORRENTES DE CONTRATO | 1.500.00.999.000  | 2.724,12     |              |              |                     |
| 3.3.90.36      | OUTROS SERVIÇOS DE TERCEIROS - PESSOA FÍSICA       | 1.500.00.999.000  | 201.296,27   |              |              |                     |
| 3.3.90.36      | OUTROS SERVIÇOS DE TERCEIROS - PESSOA FÍSICA       | 1.750.05.999.000  | 613,55       |              |              |                     |
| 3.3.90.39      | OUTROS SERVIÇOS DE TERCEIROS - PESSOA JURÍDICA     | 1.500.00.999.000  | 1.096.239,27 |              |              |                     |
| 3.3.90.39      | OUTROS SERVIÇOS DE TERCEIROS - PESSOA JURÍDICA     | 1.750.05.999.000  | 613,55       |              |              |                     |
| 3.3.90.47      | OBRIGAÇÕES TRIBUTÁRIAS E CONTRIBUTIVAS             | 1.750.05.999.000  | 613,55       |              |              |                     |
| 3.3.90.92      | DESPESAS DE EXERCÍCIOS ANTERIORES                  | 1.500.00.999.000  | 22.807,37    |              |              | 739.701,85          |
| 4.0.00.00      | DESPESAS DE CAPITAL                                |   |              |              |              |                     |
| 4.4.00.00      | INVESTIMENTOS                                      |   |              |              | 739.701,85   |                     |
| 4.4.90.00      | APLICAÇÕES DIRETAS                                 |   |              | 739.701,85   |              |                     |
| 4.4.90.51      | OBRAS E INSTALAÇÕES                                | 1.500.00.999.000  | 303.972,30   |              |              |                     |
| 4.4.90.51      | OBRAS E INSTALAÇÕES                                | 1.700.05.999.000  | 316.855,19   |              |              |                     |
| 4.4.90.51      | OBRAS E INSTALAÇÕES                                | 1.701.05.999.000  | 98.983,35    |              |              |                     |
| 4.4.90.52      | EQUIPAMENTOS E MATERIAL PERMANENTE                 | 1.500.00.999.000  | 19.891,01    |              |              |                     |
| <b>TOTAL</b>   |  |   |              |              |              | <b>2.827.602,93</b> |



Palmeiras NATUREZA DA DESPESA POR ORGÃO

| PODER<br>ORGÃO |  | 02 PODER EXECUTIVO<br>14 SECRETARIA MUNICIPAL DE FINANÇAS |              |              |              |                     |
|----------------|--|---|--------------|--------------|--------------|---------------------|
| Código         | Especificação                                  | F.R.-C.A.   | Elemento     | Modalidade   | Grupo        | Categoria Econômica |
| 3.0.00.00      | DESPESAS CORRENTES                             |   |              |              |              | 1.398.500,00        |
| 3.1.00.00      | PESSOAL E ENCARGOS SOCIAIS                     |   |              |              | 1.115.000,00 |                     |
| 3.1.90.00      | APLICAÇÕES DIRETAS                             |   |              | 1.115.000,00 |              |                     |
| 3.1.90.11      | VENCIMENTOS E VANTAGENS FIXAS - PESSOAL CIVIL  | 1.500.00.999.000  | 1.115.000,00 |              |              |                     |
| 3.3.00.00      | OUTRAS DESPESAS CORRENTES                      |   |              |              | 283.500,00   |                     |
| 3.3.90.00      | APLICAÇÕES DIRETAS                             |   |              | 283.500,00   |              |                     |
| 3.3.90.14      | DIÁRIAS - CIVIL                                | 1.500.00.999.000  | 21.000,00    |              |              |                     |
| 3.3.90.30      | MATERIAL DE CONSUMO                            | 1.500.00.999.000  | 62.500,00    |              |              |                     |
| 3.3.90.36      | OUTROS SERVIÇOS DE TERCEIROS - PESSOA FÍSICA   | 1.500.00.999.000  | 105.000,00   |              |              |                     |
| 3.3.90.39      | OUTROS SERVIÇOS DE TERCEIROS - PESSOA JURÍDICA | 1.500.00.999.000  | 105.000,00   |              |              |                     |
| <b>TOTAL</b>   |  |   |              |              |              | <b>1.398.500,00</b> |



Palmeiras NATUREZA DA DESPESA POR ORGÃO

| PODER ORGÃO  |  | 02 PODER EXECUTIVO<br>15 SECRETARIA MUNICIPAL DA MULHER |            |            |            |                     |
|--------------|--|---|------------|------------|------------|---------------------|
| Código       | Especificação                                  | F.R.-C.A.   | Elemento   | Modalidade | Grupo      | Categoria Económica |
| 3.0.00.00    | DESPESAS CORRENTES                             |   |            |            |            | 186.250,00          |
| 3.1.00.00    | PESSOAL E ENCARGOS SOCIAIS                     |   |            |            | 154.750,00 |                     |
| 3.1.90.00    | APLICAÇÕES DIRETAS                             |   |            | 154.750,00 |            |                     |
| 3.1.90.11    | VENCIMENTOS E VANTAGENS FIXAS - PESSOAL CIVIL  | 1.500.00.999.000  | 152.250,00 |            |            |                     |
| 3.1.90.11    | VENCIMENTOS E VANTAGENS FIXAS - PESSOAL CIVIL  | 1.661.04.999.000  | 2.500,00   |            |            |                     |
| 3.3.00.00    | OUTRAS DESPESAS CORRENTES                      |   |            |            | 31.500,00  |                     |
| 3.3.90.00    | APLICAÇÕES DIRETAS                             |   |            | 31.500,00  |            |                     |
| 3.3.90.14    | DIÁRIAS - CIVIL                                | 1.500.00.999.000  | 5.250,00   |            |            |                     |
| 3.3.90.14    | DIÁRIAS - CIVIL                                | 1.661.04.999.000  | 2.625,00   |            |            |                     |
| 3.3.90.30    | MATERIAL DE CONSUMO                            | 1.500.00.999.000  | 5.250,00   |            |            |                     |
| 3.3.90.30    | MATERIAL DE CONSUMO                            | 1.661.04.999.000  | 2.625,00   |            |            |                     |
| 3.3.90.36    | OUTROS SERVIÇOS DE TERCEIROS - PESSOA FÍSICA   | 1.500.00.999.000  | 5.250,00   |            |            |                     |
| 3.3.90.36    | OUTROS SERVIÇOS DE TERCEIROS - PESSOA FÍSICA   | 1.661.04.999.000  | 2.625,00   |            |            |                     |
| 3.3.90.39    | OUTROS SERVIÇOS DE TERCEIROS - PESSOA JURÍDICA | 1.500.00.999.000  | 5.250,00   |            |            |                     |
| 3.3.90.39    | OUTROS SERVIÇOS DE TERCEIROS - PESSOA JURÍDICA | 1.661.04.999.000  | 2.625,00   |            |            |                     |
| 4.0.00.00    | DESPESAS DE CAPITAL                            |   |            |            |            | 7.875,00            |
| 4.4.00.00    | INVESTIMENTOS                                  |   |            |            | 7.875,00   |                     |
| 4.4.90.00    | APLICAÇÕES DIRETAS                             |   |            | 7.875,00   |            |                     |
| 4.4.90.52    | EQUIPAMENTOS E MATERIAL PERMANENTE             | 1.500.00.999.000  | 5.250,00   |            |            |                     |
| 4.4.90.52    | EQUIPAMENTOS E MATERIAL PERMANENTE             | 1.661.04.999.000  | 2.625,00   |            |            |                     |
| <b>TOTAL</b> |  |   |            |            |            | <b>194.125,00</b>   |



**Palmeiras NATUREZA DA DESPESA POR ORGÃO**

| PODER ORGÃO        |  | 02 PODER EXECUTIVO<br>16 SECRETARIA MUNICIPAL DA INCLUSÃO DA PESSOA COM DEFICIÊNCIA |            |            |            |                      |
|--------------------|--|---|------------|------------|------------|----------------------|
| Código             | Especificação                                  | F.R.-C.A.   | Elemento   | Modalidade | Grupo      | Categoria Econômica  |
| 3.0.00.00          | DESPESAS CORRENTES                             |   |            |            |            | 199.500,00           |
| 3.1.00.00          | PESSOAL E ENCARGOS SOCIAIS                     |   |            |            | 154.750,00 |                      |
| 3.1.90.00          | APLICAÇÕES DIRETAS                             |   |            |            |            |                      |
| 3.1.90.11          | VENCIMENTOS E VANTAGENS FIXAS - PESSOAL CIVIL  | 1.500.00.999.000  | 152.250,00 |            |            |                      |
| 3.1.90.11          | VENCIMENTOS E VANTAGENS FIXAS - PESSOAL CIVIL  | 1.661.04.999.000  | 2.500,00   |            |            |                      |
| 3.3.00.00          | OUTRAS DESPESAS CORRENTES                      |   |            |            | 44.750,00  |                      |
| 3.3.90.00          | APLICAÇÕES DIRETAS                             |   |            |            |            |                      |
| 3.3.90.14          | DIÁRIAS - CIVIL                                | 1.500.00.999.000  | 5.250,00   |            |            |                      |
| 3.3.90.14          | DIÁRIAS - CIVIL                                | 1.661.04.999.000  | 2.000,00   |            |            |                      |
| 3.3.90.30          | MATERIAL DE CONSUMO                            | 1.500.00.999.000  | 10.500,00  |            |            |                      |
| 3.3.90.30          | MATERIAL DE CONSUMO                            | 1.661.04.999.000  | 2.000,00   |            |            |                      |
| 3.3.90.36          | OUTROS SERVIÇOS DE TERCEIROS - PESSOA FÍSICA   | 1.500.00.999.000  | 10.500,00  |            |            |                      |
| 3.3.90.36          | OUTROS SERVIÇOS DE TERCEIROS - PESSOA FÍSICA   | 1.661.04.999.000  | 2.000,00   |            |            |                      |
| 3.3.90.39          | OUTROS SERVIÇOS DE TERCEIROS - PESSOA JURÍDICA | 1.500.00.999.000  | 10.500,00  |            |            |                      |
| 3.3.90.39          | OUTROS SERVIÇOS DE TERCEIROS - PESSOA JURÍDICA | 1.661.04.999.000  | 2.000,00   |            |            | 7.875,00             |
| 4.0.00.00          | DESPESAS DE CAPITAL                            |   |            |            |            |                      |
| 4.4.00.00          | INVESTIMENTOS                                  |   |            |            | 7.875,00   |                      |
| 4.4.90.00          | APLICAÇÕES DIRETAS                             |   |            |            |            |                      |
| 4.4.90.52          | EQUIPAMENTOS E MATERIAL PERMANENTE             | 1.500.00.999.000  | 5.250,00   |            |            |                      |
| 4.4.90.52          | EQUIPAMENTOS E MATERIAL PERMANENTE             | 1.661.04.999.000  | 2.625,00   |            |            |                      |
| <b>TOTAL</b>       |  |   |            |            |            | <b>207.375,00</b>    |
| <b>TOTAL GERAL</b> |  |   |            |            |            | <b>76.533.854,97</b> |

  
\_\_\_\_\_  
JOSÉ BALTAZAR DE OLIVEIRA  
PREFEITO MUNICIPAL  
099.956.333-53

  
\_\_\_\_\_  
CONPLAN CRC/PI 145/O  
CONTADOR  
726.743.503-34



**Je Palmeiras NATUREZA DA DESPESA POR ORGÃO E UNIDADE**

| Código       | Especificação                                      | F.R.-C.A.        | Elemento     | Modalidade   | Grupo        | Categoria Econômica |
|--------------|--|------------------|--------------|--------------|--------------|---------------------|
| PODER        | 01 PODER LEGISLATIVO                               |                  |              |              |              |                     |
| ORGÃO        | 01 CÂMARA MUNICIPAL DE PALMEIRAS                   |                  |              |              |              |                     |
| UNIDADE      | 00 CÂMARA MUNICIPAL DE PALMEIRAS                   |                  |              |              |              |                     |
| 3.0.00.00    | DESPESAS CORRENTES                                 |                  |              |              |              | 2.569.427,20        |
| 3.1.00.00    | PESSOAL E ENCARGOS SOCIAIS                         |                  |              |              | 1.424.160,86 |                     |
| 3.1.90.00    | APLICAÇÕES DIRETAS                                 |                  |              | 1.424.160,86 |              |                     |
| 3.1.90.04    | CONTRATAÇÃO POR TEMPO DETERMINADO                  | 1.500.00.999.000 | 1.752,97     |              |              |                     |
| 3.1.90.11    | VENCIMENTOS E VANTAGENS FIXAS - PESSOAL CIVIL      | 1.500.00.999.000 | 1.093.352,50 |              |              |                     |
| 3.1.90.13    | OBRIGAÇÕES PATRONAIS                               | 1.500.00.999.000 | 310.357,00   |              |              |                     |
| 3.1.90.16    | OUTRAS DESPESAS VARIÁVEIS - PESSOAL CIVIL          | 1.500.00.999.000 | 1.752,97     |              |              |                     |
| 3.1.90.91    | SENTENÇAS JUDICIAIS                                | 1.500.00.999.000 | 1.752,97     |              |              |                     |
| 3.1.90.92    | DESPESAS DE EXERCÍCIOS ANTERIORES                  | 1.500.00.999.000 | 15.192,45    |              |              |                     |
| 3.3.00.00    | OUTRAS DESPESAS CORRENTES                          |                  |              |              | 1.145.266,34 |                     |
| 3.3.90.00    | APLICAÇÕES DIRETAS                                 |                  |              | 1.145.266,34 |              |                     |
| 3.3.90.14    | DIÁRIAS - CIVIL                                    | 1.500.00.999.000 | 58.432,50    |              |              |                     |
| 3.3.90.30    | MATERIAL DE CONSUMO                                | 1.500.00.999.000 | 81.805,50    |              |              |                     |
| 3.3.90.33    | PASSAGENS E DESPESAS COM LOCOMOÇÃO                 | 1.500.00.999.000 | 7.596,23     |              |              |                     |
| 3.3.90.35    | SERVIÇOS DE CONSULTORIA                            | 1.500.00.999.000 | 210.357,00   |              |              |                     |
| 3.3.90.36    | OUTROS SERVIÇOS DE TERCEIROS - PESSOA FÍSICA       | 1.500.00.999.000 | 375.297,50   |              |              |                     |
| 3.3.90.39    | OUTROS SERVIÇOS DE TERCEIROS - PESSOA JURÍDICA     | 1.500.00.999.000 | 383.730,00   |              |              |                     |
| 3.3.90.40    | SERVIÇOS DE TECNOLOGIA DA INFORMAÇÃO E COMUNICAÇÃO | 1.500.00.999.000 | 7.596,23     |              |              |                     |
| 3.3.90.91    | SENTENÇAS JUDICIAIS                                | 1.500.00.999.000 | 2.921,63     |              |              |                     |
| 3.3.90.92    | DESPESAS DE EXERCÍCIOS ANTERIORES                  | 1.500.00.999.000 | 15.192,45    |              |              |                     |
| 3.3.90.93    | INDENIZAÇÕES E RESTITUIÇÕES                        | 1.500.00.999.000 | 2.337,30     |              |              |                     |
| 4.0.00.00    | DESPESAS DE CAPITAL                                |                  |              |              |              | 60.769,80           |
| 4.4.00.00    | INVESTIMENTOS                                      |                  |              |              | 60.769,80    |                     |
| 4.4.90.00    | APLICAÇÕES DIRETAS                                 |                  |              | 60.769,80    |              |                     |
| 4.4.90.52    | EQUIPAMENTOS E MATERIAL PERMANENTE                 | 1.500.00.999.000 | 60.769,80    |              |              |                     |
| <b>TOTAL</b> |  |                  |              |              |              | <b>2.630.197,00</b> |





**PREFEITURA MUNICIPAL DE PALMEIRAS**

RUA VENANCIO BORGES - CNPJ:06554851/0001-62

Anexo 02  
Página 3

Orçamento Programa - Exercício de 2026

de Palmeiras

**NATUREZA DA DESPESA POR ORGÃO E UNIDADE**

| PODER        | 02  | PODER EXECUTIVO       |            |            |            |                     |
|--------------|---|-----------------------|------------|------------|------------|---------------------|
| ORGÃO        | 02  | SECRETARIA DE GOVERNO |            |            |            |                     |
| UNIDADE      | 00  | SECRETARIA DE GOVERNO |            |            |            |                     |
| Código       | Especificação                                 | F.R.-C.A.             | Elemento   | Modalidade | Grupo      | Categoria Econômica |
| 3.0.00.00    | DESPESAS CORRENTES                            |                       |            |            |            | 100.503,90          |
| 3.1.00.00    | PESSOAL E ENCARGOS SOCIAIS                    |                       |            |            | 100.503,90 |                     |
| 3.1.90.00    | APLICAÇÕES DIRETAS                            |                       |            | 100.503,90 |            |                     |
| 3.1.90.11    | VENCIMENTOS E VANTAGENS FIXAS - PESSOAL CIVIL | 1.500.00.999.000      | 100,503,90 |            |            |                     |
| <b>TOTAL</b> |   |                       |            |            |            | <b>100.503,90</b>   |

**PREFEITURA MUNICIPAL DE PALMEIRAS**

RUA VENANCIO BORGES - CNPJ:06554851/0001-82

Anexo 02

Página 4

Orçamento Programa - Exercício de 2026

Cidade de Palmeiras

**NATUREZA DA DESPESA POR ORGÃO E UNIDADE**

| PODER     |  | 02 PODER EXECUTIVO                       |              |              |              |                     |
|-----------|--|--|--------------|--------------|--------------|---------------------|
| ORGÃO     |  | 03 SECRETARIA MUNICIPAL DE ADMINISTRAÇÃO |              |              |              |                     |
| UNIDADE   |  | 01 SECRETARIA MUNICIPAL DE ADMINISTRAÇÃO |              |              |              |                     |
| Código    | Especificação                                      | F.R.-C.A.                                | Elemento     | Modalidade   | Grupo        | Categoria Econômica |
| 3.0.00.00 | DESPESAS CORRENTES                                 |  |              |              |              | 233.730,00          |
| 3.0.00.00 | DESPESAS CORRENTES                                 |  |              |              |              | 467,46              |
| 3.0.00.00 | DESPESAS CORRENTES                                 |  |              |              |              | 49.568,18           |
| 3.0.00.00 | DESPESAS CORRENTES                                 |  |              |              |              | 465.885,59          |
| 3.0.00.00 | DESPESAS CORRENTES                                 |  |              |              |              | 102.514,28          |
| 3.0.00.00 | DESPESAS CORRENTES                                 |  |              |              |              | 7.259.433,59        |
| 3.1.00.00 | PESSOAL E ENCARGOS SOCIAIS                         |  |              |              | 2.286.774,97 |                     |
| 3.1.90.00 | APLICAÇÕES DIRETAS                                 |  |              | 2.286.774,97 |              |                     |
| 3.1.90.01 | APOSENTADORIAS DO RPPS, RESERVA REMUNERADA E REFOR | 1.500.00.999.000                         | 613,55       |              |              |                     |
| 3.1.90.04 | CONTRATAÇÃO POR TEMPO DETERMINADO                  | 1.500.00.999.000                         | 1.975,61     |              |              |                     |
| 3.1.90.11 | VENCIMENTOS E VANTAGENS FIXAS - PESSOAL CIVIL      | 1.500.00.999.000                         | 1.254.353,51 |              |              |                     |
| 3.1.90.13 | OBRIGAÇÕES PATRONAIS                               | 1.500.00.999.000                         | 681.030,79   |              |              |                     |
| 3.1.90.16 | OUTRAS DESPESAS VARIÁVEIS - PESSOAL CIVIL          | 1.500.00.999.000                         | 613,55       |              |              |                     |
| 3.1.90.91 | SENTENÇAS JUDICIAIS                                | 1.500.00.999.000                         | 346.212,56   |              |              |                     |
| 3.1.90.92 | DESPESAS DE EXERCÍCIOS ANTERIORES                  | 1.500.00.999.000                         | 613,34       |              |              |                     |
| 3.1.90.94 | INDENIZAÇÕES E RESTITUIÇÕES TRABALHISTAS           | 1.500.00.999.000                         | 1.362,06     |              |              |                     |
| 3.2.00.00 | JUROS E ENCARGOS DA DÍVIDA                         |  |              |              | 4.086,18     |                     |
| 3.2.90.00 | APLICAÇÕES DIRETAS                                 |  |              | 4.086,18     |              |                     |
| 3.2.90.21 | JUROS SOBRE A DÍVIDA POR CONTRATO                  | 1.500.00.999.000                         | 1.362,06     |              |              |                     |
| 3.2.90.22 | OUTROS ENCARGOS SOBRE A DÍVIDA POR CONTRATO        | 1.500.00.999.000                         | 1.362,06     |              |              |                     |
| 3.2.90.25 | ENCARGOS SOBRE OPERAÇÕES DE CRÉDITO POR ANTECIPAÇ  | 1.500.00.999.000                         | 1.362,06     |              |              |                     |
| 3.3.00.00 | OUTRAS DESPESAS CORRENTES                          |  |              |              | 5.820.737,95 |                     |
| 3.3.90.00 | APLICAÇÕES DIRETAS                                 |  |              | 5.820.737,95 |              |                     |
| 3.3.90.14 | DIÁRIAS - CIVIL                                    | 1.500.00.999.000                         | 41.420,46    |              |              |                     |
| 3.3.90.14 | DIÁRIAS - CIVIL                                    | 1.501.00.999.000                         | 7.561,47     |              |              |                     |
| 3.3.90.14 | DIÁRIAS - CIVIL                                    | 1.501.00.120.000                         | 6.135,41     |              |              |                     |
| 3.3.90.30 | MATERIAL DE CONSUMO                                | 1.500.00.999.000                         | 1.206.419,02 |              |              |                     |
| 3.3.90.30 | MATERIAL DE CONSUMO                                | 1.501.00.999.000                         | 24.541,65    |              |              |                     |
| 3.3.90.30 | MATERIAL DE CONSUMO                                | 1.501.00.120.000                         | 13.439,48    |              |              |                     |
| 3.3.90.30 | MATERIAL DE CONSUMO                                | 1.710.05.999.000                         | 10.000,00    |              |              |                     |
| 3.3.90.30 | MATERIAL DE CONSUMO                                | 1.720.00.999.000                         | 116.865,00   |              |              |                     |
| 3.3.90.33 | PASSAGENS E DESPESAS COM LOCOMOÇÃO                 | 1.500.00.999.000                         | 5.451,75     |              |              |                     |
| 3.3.90.35 | SERVIÇOS DE CONSULTORIA                            | 1.500.00.999.000                         | 78.913,10    |              |              |                     |
| 3.3.90.36 | OUTROS SERVIÇOS DE TERCEIROS - PESSOA FÍSICA       | 1.500.00.999.000                         | 1.535.235,34 |              |              |                     |
| 3.3.90.36 | OUTROS SERVIÇOS DE TERCEIROS - PESSOA FÍSICA       | 1.501.00.120.000                         | 9.203,11     |              |              |                     |
| 3.3.90.36 | OUTROS SERVIÇOS DE TERCEIROS - PESSOA FÍSICA       | 1.501.00.999.000                         | 14.023,80    |              |              |                     |
| 3.3.90.36 | OUTROS SERVIÇOS DE TERCEIROS - PESSOA FÍSICA       | 1.710.05.999.000                         | 10.000,00    |              |              |                     |
| 3.3.90.36 | OUTROS SERVIÇOS DE TERCEIROS - PESSOA FÍSICA       | 1.720.00.999.000                         | 58.432,50    |              |              |                     |
| 3.3.90.39 | OUTROS SERVIÇOS DE TERCEIROS - PESSOA JURÍDICA     | 1.500.00.999.000                         | 1.620.196,47 |              |              |                     |
| 3.3.90.39 | OUTROS SERVIÇOS DE TERCEIROS - PESSOA JURÍDICA     | 1.501.00.999.000                         | 18.406,24    |              |              |                     |
| 3.3.90.39 | OUTROS SERVIÇOS DE TERCEIROS - PESSOA JURÍDICA     | 1.501.00.120.000                         | 9.203,12     |              |              |                     |
| 3.3.90.39 | OUTROS SERVIÇOS DE TERCEIROS - PESSOA JURÍDICA     | 1.710.05.999.000                         | 29.568,18    |              |              |                     |
| 3.3.90.39 | OUTROS SERVIÇOS DE TERCEIROS - PESSOA JURÍDICA     | 1.720.00.999.000                         | 58.432,50    |              |              |                     |
| 3.3.90.39 | OUTROS SERVIÇOS DE TERCEIROS - PESSOA JURÍDICA     | 1.751.05.999.000                         | 465.885,59   |              |              |                     |
| 3.3.90.40 | SERVIÇOS DE TECNOLOGIA DA INFORMAÇÃO E COMUNICAÇÃO | 1.500.00.999.000                         | 124.811,82   |              |              |                     |
| 3.3.90.47 | OBRIGAÇÕES TRIBUTÁRIAS E CONTRIBUTIVAS             | 1.500.00.999.000                         | 340.515,40   |              |              |                     |



NATUREZA DA DESPESA POR ORGÃO E UNIDADE

| PODER 02 PODER EXECUTIVO                         |  |                  |            |            |            |                     |
|--|--|------------------|------------|------------|------------|---------------------|
| ORGÃO 03 SECRETARIA MUNICIPAL DE ADMINISTRAÇÃO   |  |                  |            |            |            |                     |
| UNIDADE 01 SECRETARIA MUNICIPAL DE ADMINISTRAÇÃO |  |                  |            |            |            |                     |
| Código   | Especificação                            | F.R.-C.A.        | Elemento   | Modalidade | Grupo      | Categoria Econômica |
| 3.3.90.91  | SENTENÇAS JUDICIAIS                      | 1.500.00.999.000 | 9.203,12   |            |            |                     |
| 3.3.90.92  | DESPESAS DE EXERCÍCIOS ANTERIORES        | 1.500.00.999.000 | 6.201,44   |            |            |                     |
| 3.3.90.93  | INDENIZAÇÕES E RESTITUIÇÕES              | 1.500.00.999.000 | 204,52     |            |            |                     |
| 3.3.90.93  | INDENIZAÇÕES E RESTITUIÇÕES              | 1.700.05.999.000 | 467,46     |            |            |                     |
| 4.0.00.00  | DESPESAS DE CAPITAL                      |                  |            |            |            | 855.143,30          |
| 4.4.00.00  | INVESTIMENTOS                            |                  |            |            | 425.004,13 |                     |
| 4.4.90.00  | APLICAÇÕES DIRETAS                       |                  |            | 425.004,13 |            |                     |
| 4.4.90.51  | OBRAS E INSTALAÇÕES                      | 1.500.00.999.000 | 373.769,35 |            |            |                     |
| 4.4.90.52  | EQUIPAMENTOS E MATERIAL PERMANENTE       | 1.500.00.999.000 | 47.553,53  |            |            |                     |
| 4.4.90.61  | AQUISIÇÃO DE IMÓVEIS                     | 1.500.00.999.000 | 3.681,25   |            |            |                     |
| 4.6.00.00  | AMORTIZAÇÃO DA DÍVIDA                    |                  |            |            | 430.139,17 |                     |
| 4.6.90.00  | APLICAÇÕES DIRETAS                       |                  |            | 430.139,17 |            |                     |
| 4.6.90.71  | PRINCIPAL DA DÍVIDA CONTRATUAL RESGATADO | 1.500.00.999.000 | 430.139,17 |            |            |                     |
| 9.0.00.00  | RESERVA DE CONTINGÊNCIA                  |                  |            |            |            | 618.588,24          |
| 9.9.00.00  | RESERVA DE CONTINGÊNCIA                  |                  |            |            | 618.588,24 |                     |
| 9.9.99.00  | RESERVA DE CONTINGÊNCIA                  |                  |            | 618.588,24 |            |                     |
| 9.9.99.99  | RESERVA DE CONTINGÊNCIA                  | 1.500.00.999.000 | 618.588,24 |            |            |                     |
| <b>TOTAL</b>                                     |  |                  |            |            |            | <b>9.585.330,64</b> |



**NATUREZA DA DESPESA POR ORGÃO E UNIDADE**

| PODER        | 02 PODER EXECUTIVO                       |                  |          |            |       |                     |
|--------------|--|------------------|----------|------------|-------|---------------------|
| ORGÃO        | 03 SECRETARIA MUNICIPAL DE ADMINISTRAÇÃO |                  |          |            |       |                     |
| UNIDADE      | 02 CONTROLADORIA GERAL DO MUNICÍPIO      |                  |          |            |       |                     |
| Código       | Especificação                            | F.R.-C.A.        | Elemento | Modalidade | Grupo | Categoria Económica |
| 9.0.00.00    | RESERVA DE CONTINGÊNCIA                  |                  |          |            |       |                     |
| 9.9.00.00    | RESERVA DE CONTINGÊNCIA                  |                  |          |            |       |                     |
| 9.9.99.00    | RESERVA DE CONTINGÊNCIA                  |                  |          |            |       |                     |
| 9.9.99.99    | RESERVA DE CONTINGÊNCIA                  | 1.500.00.999.000 |          |            |       |                     |
| <b>TOTAL</b> |  |                  |          |            |       | 0,00                |



**Palmeiras NATUREZA DA DESPESA POR ORGÃO E UNIDADE**

| PODER        | 02                      | PODER EXECUTIVO                                  |          |            |       |                     |      |
|--------------|-------------------------|--|----------|------------|-------|---------------------|------|
| ORGÃO        | 03                      | SECRETARIA MUNICIPAL DE ADMINISTRAÇÃO            |          |            |       |                     |      |
| UNIDADE      | 03                      | FUNDO MUNICIPAL DE HABITAÇÃO DE INTERESSE SOCIAL |          |            |       |                     |      |
| Código       | Especificação           | F.R.-C.A.  | Elemento | Modalidade | Grupo | Categoria Econômica |      |
| 9.0.00.00    | RESERVA DE CONTINGÊNCIA |  |          |            |       |                     |      |
| 9.9.00.00    | RESERVA DE CONTINGÊNCIA |  |          |            |       |                     |      |
| 9.9.99.00    | RESERVA DE CONTINGÊNCIA |  |          |            |       |                     |      |
| 9.9.99.99    | RESERVA DE CONTINGÊNCIA | 1.500.00.999.000                                 |          |            |       |                     |      |
| <b>TOTAL</b> |                         |  |          |            |       |                     | 0,00 |





**le Palmeiras NATUREZA DA DESPESA POR ORGÃO E UNIDADE**

| PODER 02 PODER EXECUTIVO                    |   |                  |              |              |              |                     |
|---|---|------------------|--------------|--------------|--------------|---------------------|
| ORGÃO 05 SECRETARIA MUNICIPAL DE EDUCAÇÃO   |   |                  |              |              |              |                     |
| UNIDADE 01 SECRETARIA MUNICIPAL DE EDUCAÇÃO |   |                  |              |              |              |                     |
| Código                                      | Especificação   | F.R.-C.A.        | Elemento     | Modalidade   | Grupo        | Categoria Econômica |
| 3.0.00.00                                   | DESPESAS CORRENTES                                      |                  |              |              |              | 240.086,16          |
| 3.0.00.00                                   | DESPESAS CORRENTES                                      |                  |              |              |              | 127.400,00          |
| 3.0.00.00                                   | DESPESAS CORRENTES                                      |                  |              |              |              | 2.778.854,79        |
| 3.0.00.00                                   | DESPESAS CORRENTES                                      |                  |              |              |              | 25.773,53           |
| 3.0.00.00                                   | DESPESAS CORRENTES                                      |                  |              |              |              | 556.567,78          |
| 3.0.00.00                                   | DESPESAS CORRENTES                                      |                  |              |              |              | 525.232,64          |
| 3.0.00.00                                   | DESPESAS CORRENTES                                      |                  |              |              |              | 18.466,77           |
| 3.0.00.00                                   | DESPESAS CORRENTES                                      |                  |              |              |              | 214.741,13          |
| 3.0.00.00                                   | DESPESAS CORRENTES                                      |                  |              |              |              | 72.379,65           |
| 3.1.00.00                                   | PESSOAL E ENCARGOS SOCIAIS                              |                  |              |              | 883.718,61   |                     |
| 3.1.90.00                                   | APLICAÇÕES DIRETAS                                      |                  |              | 883.718,61   |              |                     |
| 3.1.90.01                                   | APOSENTADORIAS DO RPPS, RESERVA REMUNERADA E REFOR      | 1.500.00.200.000 | 1.362,06     |              |              |                     |
| 3.1.90.04                                   | CONTRATAÇÃO POR TEMPO DETERMINADO                       | 1.500.00.200.000 | 6.061,79     |              |              |                     |
| 3.1.90.04                                   | CONTRATAÇÃO POR TEMPO DETERMINADO                       | 1.569.01.999.000 | 1.227,10     |              |              |                     |
| 3.1.90.11                                   | VENCIMENTOS E VANTAGENS FIXAS - PESSOAL CIVIL           | 1.500.00.200.000 | 451.659,85   |              |              |                     |
| 3.1.90.11                                   | VENCIMENTOS E VANTAGENS FIXAS - PESSOAL CIVIL           | 1.544.01.999.000 | 63.400,00    |              |              |                     |
| 3.1.90.11                                   | VENCIMENTOS E VANTAGENS FIXAS - PESSOAL CIVIL           | 1.569.01.999.000 | 1.227,10     |              |              |                     |
| 3.1.90.11                                   | VENCIMENTOS E VANTAGENS FIXAS - PESSOAL CIVIL           | 2.544.01.999.000 | 50.000,00    |              |              |                     |
| 3.1.90.13                                   | OBRIGAÇÕES PATRONAIS                                    | 1.500.00.200.000 | 298.019,19   |              |              |                     |
| 3.1.90.16                                   | OUTRAS DESPESAS VARIÁVEIS - PESSOAL CIVIL               | 1.500.00.200.000 | 2.724,12     |              |              |                     |
| 3.1.90.16                                   | OUTRAS DESPESAS VARIÁVEIS - PESSOAL CIVIL               | 1.569.01.999.000 | 613,55       |              |              |                     |
| 3.1.90.91                                   | SENTENÇAS JUDICIAIS                                     | 1.500.00.200.000 | 2.724,12     |              |              |                     |
| 3.1.90.92                                   | DESPESAS DE EXERCÍCIOS ANTERIORES                       | 1.500.00.200.000 | 2.724,12     |              |              |                     |
| 3.1.90.92                                   | DESPESAS DE EXERCÍCIOS ANTERIORES                       | 1.569.01.999.000 | 613,55       |              |              |                     |
| 3.1.90.94                                   | INDENIZAÇÕES E RESTITUIÇÕES TRABALHISTAS                | 1.500.00.200.000 | 1.362,06     |              |              |                     |
| 3.3.00.00                                   | OUTRAS DESPESAS CORRENTES                               |                  |              |              | 3.675.783,84 |                     |
| 3.3.60.00                                   | TRANSFERÊNCIAS A INSTITUIÇÕES PRIVADAS SEM FINS LUCRATI |                  |              | 1.362,06     |              |                     |
| 3.3.60.41                                   | CONTRIBUIÇÕES   | 1.500.00.200.000 | 1.362,06     |              |              |                     |
| 3.3.90.00                                   | APLICAÇÕES DIRETAS                                      |                  |              | 3.674.421,78 |              |                     |
| 3.3.90.14                                   | DIÁRIAS - CIVIL   | 1.500.00.200.000 | 4.086,18     |              |              |                     |
| 3.3.90.14                                   | DIÁRIAS - CIVIL   | 1.550.01.999.000 | 4.908,33     |              |              |                     |
| 3.3.90.14                                   | DIÁRIAS - CIVIL   | 1.569.01.999.000 | 613,55       |              |              |                     |
| 3.3.90.30                                   | MATERIAL DE CONSUMO                                     | 1.500.00.200.000 | 1.037.505,84 |              |              |                     |
| 3.3.90.30                                   | MATERIAL DE CONSUMO                                     | 1.544.01.999.000 | 32.000,00    |              |              |                     |
| 3.3.90.30                                   | MATERIAL DE CONSUMO                                     | 1.550.01.999.000 | 36.812,47    |              |              |                     |
| 3.3.90.30                                   | MATERIAL DE CONSUMO                                     | 1.551.01.999.000 | 6.135,41     |              |              |                     |
| 3.3.90.30                                   | MATERIAL DE CONSUMO                                     | 1.552.01.999.000 | 488.464,71   |              |              |                     |
| 3.3.90.30                                   | MATERIAL DE CONSUMO                                     | 1.553.01.999.000 | 261.064,02   |              |              |                     |
| 3.3.90.30                                   | MATERIAL DE CONSUMO                                     | 1.569.01.999.000 | 4.417,50     |              |              |                     |
| 3.3.90.30                                   | MATERIAL DE CONSUMO                                     | 1.576.01.999.000 | 45.753,75    |              |              |                     |
| 3.3.90.30                                   | MATERIAL DE CONSUMO                                     | 2.544.01.999.000 | 10.000,00    |              |              |                     |
| 3.3.90.32                                   | MATERIAL, BEM OU SERVIÇO PARA DISTRIBUIÇÃO GRATUITA     | 1.500.00.200.000 | 1.975,61     |              |              |                     |
| 3.3.90.32                                   | MATERIAL, BEM OU SERVIÇO PARA DISTRIBUIÇÃO GRATUITA     | 1.569.01.999.000 | 613,55       |              |              |                     |
| 3.3.90.32                                   | MATERIAL, BEM OU SERVIÇO PARA DISTRIBUIÇÃO GRATUITA     | 1.576.01.999.000 | 29.216,25    |              |              |                     |
| 3.3.90.33                                   | PASSAGENS E DESPESAS COM LOCOMOÇÃO                      | 1.500.00.200.000 | 613,55       |              |              |                     |
| 3.3.90.36                                   | OUTROS SERVIÇOS DE TERCEIROS - PESSOA FÍSICA            | 1.500.00.200.000 | 439.648,73   |              |              |                     |



**le Palmeiras NATUREZA DA DESPESA POR ORGÃO E UNIDADE**

| PODER 02 PODER EXECUTIVO                    |  |                  |            |            |            |                     |
|---|--|------------------|------------|------------|------------|---------------------|
| ORGÃO 05 SECRETARIA MUNICIPAL DE EDUCAÇÃO   |  |                  |            |            |            |                     |
| UNIDADE 01 SECRETARIA MUNICIPAL DE EDUCAÇÃO |  |                  |            |            |            |                     |
| Código                                      | Especificação                                      | F.R.-C.A.        | Elemento   | Modalidade | Grupo      | Categoria Econômica |
| 3.3.90.36                                   | OUTROS SERVIÇOS DE TERCEIROS - PESSOA FÍSICA       | 1.544.01.999.000 | 32.000,00  |            |            |                     |
| 3.3.90.36                                   | OUTROS SERVIÇOS DE TERCEIROS - PESSOA FÍSICA       | 1.550.01.999.000 | 109.288,88 |            |            |                     |
| 3.3.90.36                                   | OUTROS SERVIÇOS DE TERCEIROS - PESSOA FÍSICA       | 1.551.01.999.000 | 19.638,12  |            |            |                     |
| 3.3.90.36                                   | OUTROS SERVIÇOS DE TERCEIROS - PESSOA FÍSICA       | 1.553.01.999.000 | 59.496,32  |            |            |                     |
| 3.3.90.36                                   | OUTROS SERVIÇOS DE TERCEIROS - PESSOA FÍSICA       | 1.569.01.999.000 | 4.232,51   |            |            |                     |
| 3.3.90.36                                   | OUTROS SERVIÇOS DE TERCEIROS - PESSOA FÍSICA       | 1.576.01.999.000 | 70.313,63  |            |            |                     |
| 3.3.90.36                                   | OUTROS SERVIÇOS DE TERCEIROS - PESSOA FÍSICA       | 2.544.01.999.000 | 12.379,65  |            |            |                     |
| 3.3.90.39                                   | OUTROS SERVIÇOS DE TERCEIROS - PESSOA JURÍDICA     | 1.500.00.200.000 | 455.965,16 |            |            |                     |
| 3.3.90.39                                   | OUTROS SERVIÇOS DE TERCEIROS - PESSOA JURÍDICA     | 1.550.01.999.000 | 82.941,07  |            |            |                     |
| 3.3.90.39                                   | OUTROS SERVIÇOS DE TERCEIROS - PESSOA JURÍDICA     | 1.553.01.999.000 | 204.642,30 |            |            |                     |
| 3.3.90.39                                   | OUTROS SERVIÇOS DE TERCEIROS - PESSOA JURÍDICA     | 1.569.01.999.000 | 3.681,28   |            |            |                     |
| 3.3.90.39                                   | OUTROS SERVIÇOS DE TERCEIROS - PESSOA JURÍDICA     | 1.576.01.999.000 | 69.457,50  |            |            |                     |
| 3.3.90.40                                   | SERVIÇOS DE TECNOLOGIA DA INFORMAÇÃO E COMUNICAÇÃO | 1.500.00.200.000 | 9.816,66   |            |            |                     |
| 3.3.90.40                                   | SERVIÇOS DE TECNOLOGIA DA INFORMAÇÃO E COMUNICAÇÃO | 1.550.01.999.000 | 3.681,25   |            |            |                     |
| 3.3.90.92                                   | DESPESAS DE EXERCÍCIOS ANTERIORES                  | 1.500.00.200.000 | 60.630,14  |            |            |                     |
| 3.3.90.92                                   | DESPESAS DE EXERCÍCIOS ANTERIORES                  | 1.550.01.999.000 | 2.454,16   |            |            |                     |
| 3.3.90.92                                   | DESPESAS DE EXERCÍCIOS ANTERIORES                  | 1.552.01.999.000 | 68.103,07  |            |            |                     |
| 3.3.90.92                                   | DESPESAS DE EXERCÍCIOS ANTERIORES                  | 1.569.01.999.000 | 613,55     |            |            |                     |
| 3.3.90.93                                   | INDENIZAÇÕES E RESTITUIÇÕES                        | 1.500.00.200.000 | 613,55     |            |            |                     |
| 3.3.90.93                                   | INDENIZAÇÕES E RESTITUIÇÕES                        | 1.569.01.999.000 | 613,55     |            |            |                     |
| 4.0.00.00                                   | DESPESAS DE CAPITAL                                |                  |            |            |            | 3.681,25            |
| 4.0.00.00                                   | DESPESAS DE CAPITAL                                |                  |            |            |            | 43.745,51           |
| 4.0.00.00                                   | DESPESAS DE CAPITAL                                |                  |            |            |            | 6.135,41            |
| 4.0.00.00                                   | DESPESAS DE CAPITAL                                |                  |            |            |            | 53.759,30           |
| 4.0.00.00                                   | DESPESAS DE CAPITAL                                |                  |            |            |            | 19.917,11           |
| 4.0.00.00                                   | DESPESAS DE CAPITAL                                |                  |            |            |            | 43.900,76           |
| 4.0.00.00                                   | DESPESAS DE CAPITAL                                |                  |            |            |            | 2.000,00            |
| 4.4.00.00                                   | INVESTIMENTOS                                      |                  |            |            |            |                     |
| 4.4.90.00                                   | APLICAÇÕES DIRETAS                                 |                  |            | 173.139,34 | 173.139,34 |                     |
| 4.4.90.51                                   | OBRAS E INSTALAÇÕES                                | 1.500.00.200.000 | 25.216,55  |            |            |                     |
| 4.4.90.51                                   | OBRAS E INSTALAÇÕES                                | 1.569.01.999.000 | 49.464,52  |            |            |                     |
| 4.4.90.51                                   | OBRAS E INSTALAÇÕES                                | 1.570.01.999.000 | 13.781,70  |            |            |                     |
| 4.4.90.52                                   | EQUIPAMENTOS E MATERIAL PERMANENTE                 | 1.500.00.200.000 | 11.105,10  |            |            |                     |
| 4.4.90.52                                   | EQUIPAMENTOS E MATERIAL PERMANENTE                 | 1.550.01.999.000 | 3.681,25   |            |            |                     |
| 4.4.90.52                                   | EQUIPAMENTOS E MATERIAL PERMANENTE                 | 1.551.01.999.000 | 6.135,41   |            |            |                     |
| 4.4.90.52                                   | EQUIPAMENTOS E MATERIAL PERMANENTE                 | 1.569.01.999.000 | 4.294,78   |            |            |                     |
| 4.4.90.52                                   | EQUIPAMENTOS E MATERIAL PERMANENTE                 | 1.570.01.999.000 | 6.135,41   |            |            |                     |
| 4.4.90.52                                   | EQUIPAMENTOS E MATERIAL PERMANENTE                 | 1.571.01.999.000 | 43.900,76  |            |            |                     |
| 4.4.90.52                                   | EQUIPAMENTOS E MATERIAL PERMANENTE                 | 2.544.01.999.000 | 2.000,00   |            |            |                     |
| 4.4.90.61                                   | AQUISIÇÃO DE IMÓVEIS                               | 1.500.00.200.000 | 6.810,31   |            |            |                     |
| 4.4.90.93                                   | INDENIZAÇÕES E RESTITUIÇÕES                        | 1.500.00.200.000 | 613,55     |            |            |                     |
| <b>TOTAL</b>                                |  |                  |            |            |            | <b>4.732.641,79</b> |

**PREFEITURA MUNICIPAL DE PALMEIRAS**

RUA VENANCIO BORGES - CNPJ:06554851/0001-82

Anexo 02

Página 11

Orçamento Programa - Exercício de 2026

Cidade de

**NATUREZA DA DESPESA POR ORGÃO E UNIDADE**

| PODER 02 PODER EXECUTIVO  |  |                  |               |               |               |                     |
|---|--|------------------|---------------|---------------|---------------|---------------------|
| ORGÃO 05 SECRETARIA MUNICIPAL DE EDUCAÇÃO                               |  |                  |               |               |               |                     |
| UNIDADE 02 FUNDO MUN. DE DESENVOLVIMENTO DA EDU. BÁSICA VAL. PROF. EDUC |  |                  |               |               |               |                     |
| Código  | Especificação                                      | F.R.-C.A.        | Elemento      | Modalidade    | Grupo         | Categoria Econômica |
| 3.0.00.00   | DESPESAS CORRENTES                                 |                  |               |               |               | 5.709.829,03        |
| 3.0.00.00   | DESPESAS CORRENTES                                 |                  |               |               |               | 9.185.908,72        |
| 3.0.00.00   | DESPESAS CORRENTES                                 |                  |               |               |               | 358.373,53          |
| 3.0.00.00   | DESPESAS CORRENTES                                 |                  |               |               |               | 18.045.851,88       |
| 3.1.00.00   | PESSOAL E ENCARGOS SOCIAIS                         |                  |               |               | 26.185.392,25 |                     |
| 3.1.90.00   | APLICAÇÕES DIRETAS                                 |                  |               | 26.185.392,25 |               |                     |
| 3.1.90.04   | CONTRATAÇÃO POR TEMPO DETERMINADO                  | 1.540.01.230.000 | 6.810,30      |               |               |                     |
| 3.1.90.04   | CONTRATAÇÃO POR TEMPO DETERMINADO                  | 1.541.01.230.000 | 19.068,85     |               |               |                     |
| 3.1.90.11   | VENCIMENTOS E VANTAGENS FIXAS - PESSOAL CIVIL      | 1.540.01.230.000 | 15.697.645,73 |               |               |                     |
| 3.1.90.11   | VENCIMENTOS E VANTAGENS FIXAS - PESSOAL CIVIL      | 1.541.01.230.000 | 2.162.191,82  |               |               |                     |
| 3.1.90.11   | VENCIMENTOS E VANTAGENS FIXAS - PESSOAL CIVIL      | 1.542.01.230.000 | 5.878.408,72  |               |               |                     |
| 3.1.90.11   | VENCIMENTOS E VANTAGENS FIXAS - PESSOAL CIVIL      | 1.543.01.230.000 | 116.865,00    |               |               |                     |
| 3.1.90.13   | OBRIGAÇÕES PATRONAIS                               | 1.540.01.230.000 | 1.959.647,13  |               |               |                     |
| 3.1.90.13   | OBRIGAÇÕES PATRONAIS                               | 1.541.01.230.000 | 140.000,23    |               |               |                     |
| 3.1.90.13   | OBRIGAÇÕES PATRONAIS                               | 1.543.01.230.000 | 58.432,50     |               |               |                     |
| 3.1.90.16   | OUTRAS DESPESAS VARIÁVEIS - PESSOAL CIVIL          | 1.540.01.230.000 | 6.810,30      |               |               |                     |
| 3.1.90.16   | OUTRAS DESPESAS VARIÁVEIS - PESSOAL CIVIL          | 1.541.01.230.000 | 6.810,30      |               |               |                     |
| 3.1.90.91   | SENTENÇAS JUDICIAIS                                | 1.540.01.230.000 | 106.797,66    |               |               |                     |
| 3.1.90.92   | DESPESAS DE EXERCÍCIOS ANTERIORES                  | 1.540.01.230.000 | 1.382,06      |               |               |                     |
| 3.1.90.94   | INDENIZAÇÕES E RESTITUIÇÕES TRABALHISTAS           | 1.540.01.230.000 | 24.541,65     |               |               |                     |
| 3.3.00.00   | OUTRAS DESPESAS CORRENTES                          |                  |               |               | 7.114.570,91  |                     |
| 3.3.90.00   | APLICAÇÕES DIRETAS                                 |                  |               | 7.114.570,91  |               |                     |
| 3.3.90.14   | DIÁRIAS - CIVIL                                    | 1.540.01.999.000 | 12.270,83     |               |               |                     |
| 3.3.90.14   | DIÁRIAS - CIVIL                                    | 1.541.01.999.000 | 34.051,53     |               |               |                     |
| 3.3.90.30   | MATERIAL DE CONSUMO                                | 1.540.01.999.000 | 131.680,55    |               |               |                     |
| 3.3.90.30   | MATERIAL DE CONSUMO                                | 1.541.01.999.000 | 1.058.370,47  |               |               |                     |
| 3.3.90.30   | MATERIAL DE CONSUMO                                | 1.542.01.999.000 | 1.102.500,00  |               |               |                     |
| 3.3.90.30   | MATERIAL DE CONSUMO                                | 1.543.01.999.000 | 66.211,03     |               |               |                     |
| 3.3.90.36   | OUTROS SERVIÇOS DE TERCEIROS - PESSOA FÍSICA       | 1.540.01.999.000 | 30.315,85     |               |               |                     |
| 3.3.90.36   | OUTROS SERVIÇOS DE TERCEIROS - PESSOA FÍSICA       | 1.540.01.230.000 | 1.382,06      |               |               |                     |
| 3.3.90.36   | OUTROS SERVIÇOS DE TERCEIROS - PESSOA FÍSICA       | 1.541.01.999.000 | 1.611.140,45  |               |               |                     |
| 3.3.90.36   | OUTROS SERVIÇOS DE TERCEIROS - PESSOA FÍSICA       | 1.542.01.999.000 | 1.102.500,00  |               |               |                     |
| 3.3.90.36   | OUTROS SERVIÇOS DE TERCEIROS - PESSOA FÍSICA       | 1.543.01.999.000 | 58.432,50     |               |               |                     |
| 3.3.90.39   | OUTROS SERVIÇOS DE TERCEIROS - PESSOA JURÍDICA     | 1.540.01.999.000 | 59.308,21     |               |               |                     |
| 3.3.90.39   | OUTROS SERVIÇOS DE TERCEIROS - PESSOA JURÍDICA     | 1.541.01.999.000 | 663.430,66    |               |               |                     |
| 3.3.90.39   | OUTROS SERVIÇOS DE TERCEIROS - PESSOA JURÍDICA     | 1.542.01.999.000 | 1.102.500,00  |               |               |                     |
| 3.3.90.39   | OUTROS SERVIÇOS DE TERCEIROS - PESSOA JURÍDICA     | 1.543.01.999.000 | 58.432,50     |               |               |                     |
| 3.3.90.40   | SERVIÇOS DE TECNOLOGIA DA INFORMAÇÃO E COMUNICAÇÃO | 1.541.01.999.000 | 14.764,72     |               |               |                     |
| 3.3.90.47   | OBRIGAÇÕES TRIBUTÁRIAS E CONTRIBUTIVAS             | 1.540.01.999.000 | 7.319,55      |               |               |                     |
| 4.0.00.00   | DESPESAS DE CAPITAL                                |                  |               |               |               | 1.860.761,28        |
| 4.0.00.00   | DESPESAS DE CAPITAL                                |                  |               |               |               | 243.591,06          |
| 4.4.00.00   | INVESTIMENTOS                                      |                  |               |               | 2.104.352,34  |                     |
| 4.4.90.00   | APLICAÇÕES DIRETAS                                 |                  |               | 2.104.352,34  |               |                     |
| 4.4.90.51   | OBRAS E INSTALAÇÕES                                | 1.541.01.999.000 | 75.730,57     |               |               |                     |
| 4.4.90.51   | OBRAS E INSTALAÇÕES                                | 1.542.01.999.000 | 810.522,72    |               |               |                     |
| 4.4.90.52   | EQUIPAMENTOS E MATERIAL PERMANENTE                 | 1.541.01.999.000 | 161.050,18    |               |               |                     |



| PODER        | 02                                 | PODER EXECUTIVO  |              |            |       |                      |
|--------------|------------------------------------|--|--------------|------------|-------|----------------------|
| ORGÃO        | 05                                 | SECRETARIA MUNICIPAL DE EDUCAÇÃO                             |              |            |       |                      |
| UNIDADE      | 02                                 | FUNDO MUN. DE DESENVOLVIMENTO DA EDU. BÁSICA VAL. PROF. EDUC |              |            |       |                      |
| Código       | Especificação                      | F.R.-C.A.  | Elemento     | Modalidade | Grupo | Categoria Econômica  |
| 4.4.90.52    | EQUIPAMENTOS E MATERIAL PERMANENTE | 1.542.01.999.000   | 1.050.238,56 |            |       |                      |
| 4.4.90.61    | AQUISIÇÃO DE IMÓVEIS               | 1.541.01.999.000   | 6.810,31     |            |       |                      |
| <b>TOTAL</b> |                                    |  |              |            |       | <b>35.404.315,50</b> |

**PREFEITURA MUNICIPAL DE PALMEIRAS**

RUA VENANCIO BORGES - CNPJ:06554851/0001-62

Anexo 02  
Página 13

Orçamento Programa - Exercício de 2026

**le Palmeiras NATUREZA DA DESPESA POR ORGÃO E UNIDADE**

| Código       | Especificação                                  | F.R.-C.A.        | Elemento  | Modalidade | Grupo     | Categoria Econômica |
|--------------|--|------------------|-----------|------------|-----------|---------------------|
| PODER        | 02 PODER EXECUTIVO                             |                  |           |            |           |                     |
| ORGÃO        | 06 SECRETARIA MUNICIPAL DE SAÚDE               |                  |           |            |           |                     |
| UNIDADE      | 01 SECRETARIA MUNICIPAL DE SAÚDE               |                  |           |            |           |                     |
| 3.0.00.00    | DESPESAS CORRENTES                             |                  |           |            |           | 119.843,45          |
| 3.1.00.00    | PESSOAL E ENCARGOS SOCIAIS                     |                  |           |            | 74.695,42 |                     |
| 3.1.90.00    | APLICAÇÕES DIRETAS                             |                  |           | 74.695,42  |           |                     |
| 3.1.90.04    | CONTRATAÇÃO POR TEMPO DETERMINADO              | 1.500.00.300.000 | 1.362,06  |            |           |                     |
| 3.1.90.11    | VENCIMENTOS E VANTAGENS FIXAS - PESSOAL CIVIL  | 1.500.00.300.000 | 44.730,07 |            |           |                     |
| 3.1.90.13    | OBRIGAÇÕES PATRONAIS                           | 1.500.00.300.000 | 27.241,23 |            |           |                     |
| 3.1.90.16    | OUTRAS DESPESAS VARIÁVEIS - PESSOAL CIVIL      | 1.500.00.300.000 | 1.362,06  |            |           |                     |
| 3.3.00.00    | OUTRAS DESPESAS CORRENTES                      |                  |           |            | 44.948,03 |                     |
| 3.3.90.00    | APLICAÇÕES DIRETAS                             |                  |           | 44.948,03  |           |                     |
| 3.3.90.14    | DIÁRIAS - CIVIL                                | 1.500.00.300.000 | 2.724,12  |            |           |                     |
| 3.3.90.30    | MATERIAL DE CONSUMO                            | 1.500.00.300.000 | 6.810,31  |            |           |                     |
| 3.3.90.36    | OUTROS SERVIÇOS DE TERCEIROS - PESSOA FÍSICA   | 1.500.00.300.000 | 14.982,68 |            |           |                     |
| 3.3.90.39    | OUTROS SERVIÇOS DE TERCEIROS - PESSOA JURÍDICA | 1.500.00.300.000 | 20.430,92 |            |           |                     |
| 4.0.00.00    | DESPESAS DE CAPITAL                            |                  |           |            |           | 6.810,31            |
| 4.4.00.00    | INVESTIMENTOS                                  |                  |           |            | 6.810,31  |                     |
| 4.4.90.00    | APLICAÇÕES DIRETAS                             |                  |           | 6.810,31   |           |                     |
| 4.4.90.52    | EQUIPAMENTOS E MATERIAL PERMANENTE             | 1.500.00.300.000 | 6.810,31  |            |           |                     |
| <b>TOTAL</b> |  |                  |           |            |           | <b>126.453,76</b>   |

**PREFEITURA MUNICIPAL DE PALMEIRAS**

RUA VENANCIO BORGES - CNPJ:06554851/0001-62

Orçamento Programa - Exercício de 2026

Anexo 02  
Página 14**le Palmeiras NATUREZA DA DESPESA POR ORGÃO E UNIDADE**

| Código    | Especificação  | F.R.-C.A.        | Elemento     | Modalidade   | Grupo        | Categoria Econômica |
|-----------|--|------------------|--------------|--------------|--------------|---------------------|
| PODER     | 02 PODER EXECUTIVO   |                  |              |              |              |                     |
| ORGÃO     | 06 SECRETARIA MUNICIPAL DE SAÚDE                           |                  |              |              |              |                     |
| UNIDADE   | 02 FUNDO MUNICIPAL DE SAÚDE - FMS                          |                  |              |              |              |                     |
| 3.0.00.00 | DESPESAS CORRENTES   |                  |              |              |              | 4.428.817,20        |
| 3.0.00.00 | DESPESAS CORRENTES   |                  |              |              |              | 245.416,50          |
| 3.0.00.00 | DESPESAS CORRENTES   |                  |              |              |              | 4.171.299,57        |
| 3.0.00.00 | DESPESAS CORRENTES   |                  |              |              |              | 1.227,08            |
| 3.0.00.00 | DESPESAS CORRENTES   |                  |              |              |              | 1.165.728,38        |
| 3.0.00.00 | DESPESAS CORRENTES   |                  |              |              |              | 176.066,57          |
| 3.0.00.00 | DESPESAS CORRENTES   |                  |              |              |              | 12.270,83           |
| 3.0.00.00 | DESPESAS CORRENTES   |                  |              |              |              | 12.855,15           |
| 3.0.00.00 | DESPESAS CORRENTES   |                  |              |              |              | 1.171.499,30        |
| 3.1.00.00 | PESSOAL E ENCARGOS SOCIAIS                                 |                  |              |              | 4.949.009,74 |                     |
| 3.1.90.00 | APLICAÇÕES DIRETAS   |                  |              | 4.949.009,74 |              |                     |
| 3.1.90.04 | CONTRATAÇÃO POR TEMPO DETERMINADO                          | 1.500.00.300.000 | 13.620,61    |              |              |                     |
| 3.1.90.04 | CONTRATAÇÃO POR TEMPO DETERMINADO                          | 1.600.02.999.000 | 9.534,42     |              |              |                     |
| 3.1.90.04 | CONTRATAÇÃO POR TEMPO DETERMINADO                          | 1.621.02.999.000 | 2.724,12     |              |              |                     |
| 3.1.90.04 | CONTRATAÇÃO POR TEMPO DETERMINADO                          | 1.659.02.999.000 | 368,12       |              |              |                     |
| 3.1.90.11 | VENCIMENTOS E VANTAGENS FIXAS - PESSOAL CIVIL              | 1.500.00.300.000 | 1.744.138,18 |              |              |                     |
| 3.1.90.11 | VENCIMENTOS E VANTAGENS FIXAS - PESSOAL CIVIL              | 1.600.02.999.000 | 988.050,11   |              |              |                     |
| 3.1.90.11 | VENCIMENTOS E VANTAGENS FIXAS - PESSOAL CIVIL              | 1.604.02.999.000 | 1.165.728,38 |              |              |                     |
| 3.1.90.11 | VENCIMENTOS E VANTAGENS FIXAS - PESSOAL CIVIL              | 1.605.02.999.000 | 157.216,50   |              |              |                     |
| 3.1.90.11 | VENCIMENTOS E VANTAGENS FIXAS - PESSOAL CIVIL              | 1.621.02.999.000 | 203.284,33   |              |              |                     |
| 3.1.90.13 | OBRIGAÇÕES PATRONAIS                                       | 1.500.00.300.000 | 308.643,17   |              |              |                     |
| 3.1.90.13 | OBRIGAÇÕES PATRONAIS                                       | 1.600.02.999.000 | 250.372,74   |              |              |                     |
| 3.1.90.16 | OUTRAS DESPESAS VARIÁVEIS - PESSOAL CIVIL                  | 1.500.00.300.000 | 9.534,43     |              |              |                     |
| 3.1.90.16 | OUTRAS DESPESAS VARIÁVEIS - PESSOAL CIVIL                  | 1.600.02.999.000 | 24.108,48    |              |              |                     |
| 3.1.90.16 | OUTRAS DESPESAS VARIÁVEIS - PESSOAL CIVIL                  | 1.659.02.999.000 | 429,48       |              |              |                     |
| 3.1.90.91 | SENTENÇAS JUDICIAIS  | 1.500.00.300.000 | 62.654,83    |              |              |                     |
| 3.1.90.92 | DESPESAS DE EXERCÍCIOS ANTERIORES                          | 1.500.00.300.000 | 1.362,06     |              |              |                     |
| 3.1.90.92 | DESPESAS DE EXERCÍCIOS ANTERIORES                          | 1.600.02.999.000 | 6.810,30     |              |              |                     |
| 3.1.90.92 | DESPESAS DE EXERCÍCIOS ANTERIORES                          | 1.659.02.999.000 | 429,48       |              |              |                     |
| 3.3.00.00 | OUTRAS DESPESAS CORRENTES                                  |                  |              |              | 6.436.170,84 |                     |
| 3.3.50.00 | TRANSFERÊNCIAS A INSTITUIÇÕES PRIVADAS SEM FINS LUCRATIVAS |                  |              | 2.724,12     |              |                     |
| 3.3.50.41 | CONTRIBUIÇÕES  | 1.500.00.300.000 | 1.362,06     |              |              |                     |
| 3.3.50.43 | SUBVENÇÕES SOCIAIS   | 1.500.00.300.000 | 1.362,06     |              |              |                     |
| 3.3.90.00 | APLICAÇÕES DIRETAS   |                  |              | 6.433.446,72 |              |                     |
| 3.3.90.14 | DIÁRIAS - CIVIL  | 1.500.00.300.000 | 59.004,55    |              |              |                     |
| 3.3.90.14 | DIÁRIAS - CIVIL  | 1.600.02.999.000 | 22.064,77    |              |              |                     |
| 3.3.90.14 | DIÁRIAS - CIVIL  | 1.621.02.999.000 | 2.724,12     |              |              |                     |
| 3.3.90.30 | MATERIAL DE CONSUMO  | 1.500.00.300.000 | 347.267,85   |              |              |                     |
| 3.3.90.30 | MATERIAL DE CONSUMO  | 1.600.02.999.000 | 1.493.810,50 |              |              |                     |
| 3.3.90.30 | MATERIAL DE CONSUMO  | 1.621.02.999.000 | 358.177,10   |              |              |                     |
| 3.3.90.30 | MATERIAL DE CONSUMO  | 1.631.02.999.000 | 12.855,15    |              |              |                     |
| 3.3.90.30 | MATERIAL DE CONSUMO  | 1.632.02.999.000 | 12.270,83    |              |              |                     |
| 3.3.90.30 | MATERIAL DE CONSUMO  | 1.749.02.999.000 | 55.125,00    |              |              |                     |
| 3.3.90.36 | OUTROS SERVIÇOS DE TERCEIROS - PESSOA FÍSICA               | 1.500.00.300.000 | 1.322.180,63 |              |              |                     |
| 3.3.90.36 | OUTROS SERVIÇOS DE TERCEIROS - PESSOA FÍSICA               | 1.600.02.999.000 | 1.377.307,64 |              |              |                     |
| 3.3.90.36 | OUTROS SERVIÇOS DE TERCEIROS - PESSOA FÍSICA               | 1.605.02.999.000 | 88.200,00    |              |              |                     |



## NATUREZA DA DESPESA POR ORGÃO E UNIDADE

| Código       | Especificação                                      | F.R.-C.A.        | Elemento   | Modalidade   | Grupo        | Categoria Econômica  |
|--------------|--|------------------|------------|--------------|--------------|----------------------|
| PODER        | 02 PODER EXECUTIVO                                 |                  |            |              |              |                      |
| ORGÃO        | 06 SECRETARIA MUNICIPAL DE SAÚDE                   |                  |            |              |              |                      |
| UNIDADE      | 02 FUNDO MUNICIPAL DE SAÚDE - FMS                  |                  |            |              |              |                      |
| 3.3.90.36    | OUTROS SERVIÇOS DE TERCEIROS - PESSOA FÍSICA       | 1.621.02.999.000 | 482.646,90 |              |              |                      |
| 3.3.90.36    | OUTROS SERVIÇOS DE TERCEIROS - PESSOA FÍSICA       | 1.749.02.999.000 | 65.816,57  |              |              |                      |
| 3.3.90.39    | OUTROS SERVIÇOS DE TERCEIROS - PESSOA JURÍDICA     | 1.500.00.300.000 | 283.824,41 |              |              |                      |
| 3.3.90.39    | OUTROS SERVIÇOS DE TERCEIROS - PESSOA JURÍDICA     | 1.600.02.999.000 | 252.672,06 |              |              |                      |
| 3.3.90.39    | OUTROS SERVIÇOS DE TERCEIROS - PESSOA JURÍDICA     | 1.621.02.999.000 | 120.580,67 |              |              |                      |
| 3.3.90.39    | OUTROS SERVIÇOS DE TERCEIROS - PESSOA JURÍDICA     | 1.749.02.999.000 | 55.125,00  |              |              |                      |
| 3.3.90.40    | SERVIÇOS DE TECNOLOGIA DA INFORMAÇÃO E COMUNICAÇÃO | 1.500.00.300.000 | 13.620,61  |              |              |                      |
| 3.3.90.92    | DESPESAS DE EXERCÍCIOS ANTERIORES                  | 1.500.00.300.000 | 1.362,06   |              |              |                      |
| 3.3.90.92    | DESPESAS DE EXERCÍCIOS ANTERIORES                  | 1.600.02.999.000 | 4.086,18   |              |              |                      |
| 3.3.90.92    | DESPESAS DE EXERCÍCIOS ANTERIORES                  | 1.621.02.999.000 | 1.362,06   |              |              |                      |
| 3.3.90.93    | INDENIZAÇÕES E RESTITUIÇÕES                        | 1.500.00.300.000 | 1.362,06   |              |              |                      |
| 4.0.00.00    | DESPESAS DE CAPITAL                                |                  |            |              |              | 75.543,65            |
| 4.0.00.00    | DESPESAS DE CAPITAL                                |                  |            |              |              | 103.405,08           |
| 4.0.00.00    | DESPESAS DE CAPITAL                                |                  |            |              |              | 439.558,82           |
| 4.0.00.00    | DESPESAS DE CAPITAL                                |                  |            |              |              | 62.093,31            |
| 4.0.00.00    | DESPESAS DE CAPITAL                                |                  |            |              |              | 330.635,04           |
| 4.0.00.00    | DESPESAS DE CAPITAL                                |                  |            |              |              | 20.878,73            |
| 4.4.00.00    | INVESTIMENTOS                                      |                  |            |              | 1.032.114,63 |                      |
| 4.4.90.00    | APLICAÇÕES DIRETAS                                 |                  |            | 1.032.114,63 |              |                      |
| 4.4.90.51    | OBRAS E INSTALAÇÕES                                | 1.500.00.300.000 | 6.810,31   |              |              |                      |
| 4.4.90.51    | OBRAS E INSTALAÇÕES                                | 1.600.02.999.000 | 6.810,31   |              |              |                      |
| 4.4.90.51    | OBRAS E INSTALAÇÕES                                | 1.601.02.999.000 | 111.887,38 |              |              |                      |
| 4.4.90.51    | OBRAS E INSTALAÇÕES                                | 1.621.02.999.000 | 6.810,31   |              |              |                      |
| 4.4.90.51    | OBRAS E INSTALAÇÕES                                | 1.631.02.999.000 | 75.543,65  |              |              |                      |
| 4.4.90.51    | OBRAS E INSTALAÇÕES                                | 1.632.02.999.000 | 20.878,73  |              |              |                      |
| 4.4.90.52    | EQUIPAMENTOS E MATERIAL PERMANENTE                 | 1.500.00.300.000 | 315.652,36 |              |              |                      |
| 4.4.90.52    | EQUIPAMENTOS E MATERIAL PERMANENTE                 | 1.600.02.999.000 | 55.283,00  |              |              |                      |
| 4.4.90.52    | EQUIPAMENTOS E MATERIAL PERMANENTE                 | 1.601.02.999.000 | 327.691,44 |              |              |                      |
| 4.4.90.52    | EQUIPAMENTOS E MATERIAL PERMANENTE                 | 1.621.02.999.000 | 96.594,77  |              |              |                      |
| 4.4.90.61    | AQUISIÇÃO DE IMÓVEIS                               | 1.500.00.300.000 | 6.810,31   |              |              |                      |
| 4.4.90.93    | INDENIZAÇÕES E RESTITUIÇÕES                        | 1.500.00.300.000 | 1.362,06   |              |              |                      |
| <b>TOTAL</b> |  |                  |            |              |              | <b>12.417.295,21</b> |



**le Palmeiras NATUREZA DA DESPESA POR ORGÃO E UNIDADE**

| PODER 02 PODER EXECUTIVO<br>ORGÃO 06 SECRETARIA MUNICIPAL DE SAÚDE<br>UNIDADE 03 HOSPITAL LOCAL ARISTIDES S DE ALMEIDA |  |                  |            |            |            |                     |
|--|--|------------------|------------|------------|------------|---------------------|
| Código   | Especificação                                  | F.R.-C.A.        | Elemento   | Modalidade | Grupo      | Categoria Econômica |
| 3.0.00.00  | DESPESAS CORRENTES                             |                  |            |            |            | 29.965,34           |
| 3.0.00.00  | DESPESAS CORRENTES                             |                  |            |            |            | 658.386,20          |
| 3.1.00.00  | PESSOAL E ENCARGOS SOCIAIS                     |                  |            |            | 38.001,51  |                     |
| 3.1.90.00  | APLICAÇÕES DIRETAS                             |                  |            | 38.001,51  |            |                     |
| 3.1.90.04  | CONTRATAÇÃO POR TEMPO DETERMINADO              | 1.500.00.300.000 | 1.362,06   |            |            |                     |
| 3.1.90.04  | CONTRATAÇÃO POR TEMPO DETERMINADO              | 1.621.02.999.000 | 1.362,06   |            |            |                     |
| 3.1.90.11  | VENCIMENTOS E VANTAGENS FIXAS - PESSOAL CIVIL  | 1.500.00.300.000 | 6.810,31   |            |            |                     |
| 3.1.90.11  | VENCIMENTOS E VANTAGENS FIXAS - PESSOAL CIVIL  | 1.621.02.999.000 | 19.341,28  |            |            |                     |
| 3.1.90.13  | OBRIGAÇÕES PATRONAIS                           | 1.500.00.300.000 | 1.362,06   |            |            |                     |
| 3.1.90.13  | OBRIGAÇÕES PATRONAIS                           | 1.621.02.999.000 | 1.362,06   |            |            |                     |
| 3.1.90.16  | OUTRAS DESPESAS VARIÁVEIS - PESSOAL CIVIL      | 1.500.00.300.000 | 1.362,06   |            |            |                     |
| 3.1.90.16  | OUTRAS DESPESAS VARIÁVEIS - PESSOAL CIVIL      | 1.621.02.999.000 | 2.315,50   |            |            |                     |
| 3.1.90.92  | DESPESAS DE EXERCÍCIOS ANTERIORES              | 1.500.00.300.000 | 1.362,06   |            |            |                     |
| 3.1.90.92  | DESPESAS DE EXERCÍCIOS ANTERIORES              | 1.621.02.999.000 | 1.362,06   |            |            |                     |
| 3.3.00.00  | OUTRAS DESPESAS CORRENTES                      |                  |            |            | 650.350,03 |                     |
| 3.3.90.00  | APLICAÇÕES DIRETAS                             |                  |            | 650.350,03 |            |                     |
| 3.3.90.14  | DIÁRIAS - CIVIL                                | 1.500.00.300.000 | 1.362,06   |            |            |                     |
| 3.3.90.14  | DIÁRIAS - CIVIL                                | 1.621.02.999.000 | 1.362,06   |            |            |                     |
| 3.3.90.30  | MATERIAL DE CONSUMO                            | 1.500.00.300.000 | 6.810,31   |            |            |                     |
| 3.3.90.30  | MATERIAL DE CONSUMO                            | 1.621.02.999.000 | 272.412,32 |            |            |                     |
| 3.3.90.36  | OUTROS SERVIÇOS DE TERCEIROS - PESSOA FÍSICA   | 1.500.00.300.000 | 4.086,18   |            |            |                     |
| 3.3.90.36  | OUTROS SERVIÇOS DE TERCEIROS - PESSOA FÍSICA   | 1.621.02.999.000 | 318.007,02 |            |            |                     |
| 3.3.90.39  | OUTROS SERVIÇOS DE TERCEIROS - PESSOA JURÍDICA | 1.500.00.300.000 | 4.086,18   |            |            |                     |
| 3.3.90.39  | OUTROS SERVIÇOS DE TERCEIROS - PESSOA JURÍDICA | 1.621.02.999.000 | 27.241,23  |            |            |                     |
| 3.3.90.92  | DESPESAS DE EXERCÍCIOS ANTERIORES              | 1.500.00.300.000 | 1.362,06   |            |            |                     |
| 3.3.90.92  | DESPESAS DE EXERCÍCIOS ANTERIORES              | 1.621.02.999.000 | 13.620,61  |            |            |                     |
| 4.0.00.00  | DESPESAS DE CAPITAL                            |                  |            |            |            | 20.430,93           |
| 4.0.00.00  | DESPESAS DE CAPITAL                            |                  |            |            |            | 13.620,62           |
| 4.4.00.00  | INVESTIMENTOS                                  |                  |            |            | 34.051,55  |                     |
| 4.4.90.00  | APLICAÇÕES DIRETAS                             |                  |            | 34.051,55  |            |                     |
| 4.4.90.51  | OBRAS E INSTALAÇÕES                            | 1.500.00.300.000 | 6.810,31   |            |            |                     |
| 4.4.90.51  | OBRAS E INSTALAÇÕES                            | 1.621.02.999.000 | 6.810,31   |            |            |                     |
| 4.4.90.52  | EQUIPAMENTOS E MATERIAL PERMANENTE             | 1.500.00.300.000 | 6.810,31   |            |            |                     |
| 4.4.90.52  | EQUIPAMENTOS E MATERIAL PERMANENTE             | 1.621.02.999.000 | 6.810,31   |            |            |                     |
| 4.4.90.61  | AQUISIÇÃO DE IMÓVEIS                           | 1.621.02.999.000 | 6.810,31   |            |            |                     |
| <b>TOTAL</b>   |  |                  |            |            |            | <b>722.403,09</b>   |



Orçamento Programa - Exercício de 2026

Palmeiras NATUREZA DA DESPESA POR ORGÃO E UNIDADE

| PODER        |  | 02 PODER EXECUTIVO                       |            |            |            |                     |
|--------------|--|--|------------|------------|------------|---------------------|
| ORGÃO        |  | 07 SECRETARIA MUN. DE ASSISTÊNCIA SOCIAL |            |            |            |                     |
| UNIDADE      |  | 01 SECRETARIA MUN. DE ASSISTÊNCIA SOCIAL |            |            |            |                     |
| Código       | Especificação  | F.R.-C.A.                                | Elemento   | Modalidade | Grupo      | Categoria Econômica |
| 3.0.00.00    | DESPESAS CORRENTES   |  |            |            |            | 740.818,04          |
| 3.0.00.00    | DESPESAS CORRENTES   |  |            |            | 606.247,92 | 220.500,00          |
| 3.1.00.00    | PESSOAL E ENCARGOS SOCIAIS                                 |  |            | 606.247,92 |            |                     |
| 3.1.90.00    | APLICAÇÕES DIRETAS   |  | 2.724,12   |            |            |                     |
| 3.1.90.04    | CONTRATAÇÃO POR TEMPO DETERMINADO                          | 1.500.00.999.000                         | 599.307,10 |            |            |                     |
| 3.1.90.11    | VENCIMENTOS E VANTAGENS FIXAS - PESSOAL CIVIL              | 1.500.00.999.000                         | 1.762,50   |            |            |                     |
| 3.1.90.13    | OBRIGAÇÕES PATRONAIS                                       | 1.500.00.999.000                         | 1.227,10   |            |            |                     |
| 3.1.90.16    | OUTRAS DESPESAS VARIÁVEIS - PESSOAL CIVIL                  | 1.500.00.999.000                         | 1.227,10   |            |            |                     |
| 3.1.90.92    | DESPESAS DE EXERCÍCIOS ANTERIORES                          | 1.500.00.999.000                         |            |            | 355.070,12 |                     |
| 3.3.00.00    | OUTRAS DESPESAS CORRENTES                                  |  |            | 613,55     |            |                     |
| 3.3.50.00    | TRANSFERÊNCIAS A INSTITUIÇÕES PRIVADAS SEM FINS LUCRATIVAS |  |            |            |            |                     |
| 3.3.50.41    | CONTRIBUIÇÕES  | 1.500.00.999.000                         | 613,55     | 354.456,57 |            |                     |
| 3.3.90.00    | APLICAÇÕES DIRETAS   |  |            |            |            |                     |
| 3.3.90.14    | DIÁRIAS - CIVIL  | 1.500.00.999.000                         | 8.589,59   |            |            |                     |
| 3.3.90.30    | MATERIAL DE CONSUMO  | 1.500.00.999.000                         | 1.227,10   |            |            |                     |
| 3.3.90.30    | MATERIAL DE CONSUMO  | 1.749.04.999.000                         | 110.250,00 |            |            |                     |
| 3.3.90.32    | MATERIAL, BEM OU SERVIÇO PARA DISTRIBUIÇÃO GRATUITA        | 1.500.00.999.000                         | 58.461,71  |            |            |                     |
| 3.3.90.36    | OUTROS SERVIÇOS DE TERCEIROS - PESSOA FÍSICA               | 1.500.00.999.000                         | 62.172,18  |            |            |                     |
| 3.3.90.36    | OUTROS SERVIÇOS DE TERCEIROS - PESSOA FÍSICA               | 1.749.04.999.000                         | 55.125,00  |            |            |                     |
| 3.3.90.39    | OUTROS SERVIÇOS DE TERCEIROS - PESSOA JURÍDICA             | 1.500.00.999.000                         | 1.665,34   |            |            |                     |
| 3.3.90.39    | OUTROS SERVIÇOS DE TERCEIROS - PESSOA JURÍDICA             | 1.749.04.999.000                         | 55.125,00  |            |            |                     |
| 3.3.90.48    | OUTROS AUXÍLIOS FINANCEIROS A PESSOAS FÍSICAS              | 1.500.00.999.000                         | 613,55     |            |            |                     |
| 3.3.90.92    | DESPESAS DE EXERCÍCIOS ANTERIORES                          | 1.500.00.999.000                         | 1.227,10   |            |            | 13.614,78           |
| 4.0.00.00    | DESPESAS DE CAPITAL  |  |            |            | 13.614,78  |                     |
| 4.4.00.00    | INVESTIMENTOS  |  |            |            |            |                     |
| 4.4.90.00    | APLICAÇÕES DIRETAS   |  |            |            |            |                     |
| 4.4.90.51    | OBRAS E INSTALAÇÕES  | 1.500.00.999.000                         | 5.638,74   |            |            |                     |
| 4.4.90.52    | EQUIPAMENTOS E MATERIAL PERMANENTE                         | 1.500.00.999.000                         | 7.976,04   |            |            |                     |
| <b>TOTAL</b> |  |  |            |            |            | <b>974.932,82</b>   |

**PREFEITURA MUNICIPAL DE PALMEIRAS**

RUA VENANCIO BORGES - CNPJ:06554851/0001-62

Anexo 02

Página 18

Orçamento Programa - Exercício de 2026

**Palmeiras NATUREZA DA DESPESA POR ORGÃO E UNIDADE**

| Código    | Especificação                                       | F.R.-C.A.        | Elemento   | Modalidade   | Grupo        | Categoria Econômica |
|-----------|---|------------------|------------|--------------|--------------|---------------------|
| PODER     | 02 PODER EXECUTIVO                                  |                  |            |              |              |                     |
| ORGÃO     | 07 SECRETARIA MUN. DE ASSISTÊNCIA SOCIAL            |                  |            |              |              |                     |
| UNIDADE   | 02 FUNDO MUNICIPAL DE ASSISTÊNCIA SOCIAL - FMAS     |                  |            |              |              |                     |
| 3.0.00.00 | DESPESAS CORRENTES                                  |                  |            |              |              | 3.067,75            |
| 3.0.00.00 | DESPESAS CORRENTES                                  |                  |            |              |              | 110.250,00          |
| 3.0.00.00 | DESPESAS CORRENTES                                  |                  |            |              |              | 239.854,33          |
| 3.0.00.00 | DESPESAS CORRENTES                                  |                  |            |              |              | 7.727,08            |
| 3.0.00.00 | DESPESAS CORRENTES                                  |                  |            |              |              | 766.460,39          |
| 3.1.00.00 | PESSOAL E ENCARGOS SOCIAIS                          |                  |            |              | 14.401,33    |                     |
| 3.1.90.00 | APLICAÇÕES DIRETAS                                  |                  |            | 14.401,33    |              |                     |
| 3.1.90.04 | CONTRATAÇÃO POR TEMPO DETERMINADO                   | 1.500.00.999.000 | 6.810,31   |              |              |                     |
| 3.1.90.04 | CONTRATAÇÃO POR TEMPO DETERMINADO                   | 1.660.04.999.000 | 2.454,20   |              |              |                     |
| 3.1.90.11 | VENCIMENTOS E VANTAGENS FIXAS - PESSOAL CIVIL       | 1.500.00.999.000 | 1.934,11   |              |              |                     |
| 3.1.90.92 | DESPESAS DE EXERCÍCIOS ANTERIORES                   | 1.500.00.999.000 | 1.362,06   |              |              |                     |
| 3.1.90.92 | DESPESAS DE EXERCÍCIOS ANTERIORES                   | 1.660.04.999.000 | 1.840,65   |              |              |                     |
| 3.3.00.00 | OUTRAS DESPESAS CORRENTES                           |                  |            |              | 1.112.958,22 |                     |
| 3.3.90.00 | APLICAÇÕES DIRETAS                                  |                  |            | 1.112.958,22 |              |                     |
| 3.3.90.14 | DIÁRIAS - CIVIL                                     | 1.500.00.999.000 | 2.724,12   |              |              |                     |
| 3.3.90.14 | DIÁRIAS - CIVIL                                     | 1.660.04.999.000 | 5.521,89   |              |              |                     |
| 3.3.90.14 | DIÁRIAS - CIVIL                                     | 1.661.04.999.000 | 1.227,08   |              |              |                     |
| 3.3.90.30 | MATERIAL DE CONSUMO                                 | 1.500.00.999.000 | 29.907,70  |              |              |                     |
| 3.3.90.30 | MATERIAL DE CONSUMO                                 | 1.660.04.999.000 | 292.600,78 |              |              |                     |
| 3.3.90.30 | MATERIAL DE CONSUMO                                 | 1.661.04.999.000 | 1.500,00   |              |              |                     |
| 3.3.90.30 | MATERIAL DE CONSUMO                                 | 1.665.04.999.000 | 613,55     |              |              |                     |
| 3.3.90.30 | MATERIAL DE CONSUMO                                 | 1.749.04.999.000 | 44.100,00  |              |              |                     |
| 3.3.90.32 | MATERIAL, BEM OU SERVIÇO PARA DISTRIBUIÇÃO GRATUITA | 1.500.00.999.000 | 13.902,85  |              |              |                     |
| 3.3.90.32 | MATERIAL, BEM OU SERVIÇO PARA DISTRIBUIÇÃO GRATUITA | 1.660.04.999.000 | 4.049,40   |              |              |                     |
| 3.3.90.32 | MATERIAL, BEM OU SERVIÇO PARA DISTRIBUIÇÃO GRATUITA | 1.665.04.999.000 | 613,55     |              |              |                     |
| 3.3.90.36 | OUTROS SERVIÇOS DE TERCEIROS - PESSOA FÍSICA        | 1.500.00.999.000 | 118.548,45 |              |              |                     |
| 3.3.90.36 | OUTROS SERVIÇOS DE TERCEIROS - PESSOA FÍSICA        | 1.660.04.999.000 | 388.022,09 |              |              |                     |
| 3.3.90.36 | OUTROS SERVIÇOS DE TERCEIROS - PESSOA FÍSICA        | 1.661.04.999.000 | 2.500,00   |              |              |                     |
| 3.3.90.36 | OUTROS SERVIÇOS DE TERCEIROS - PESSOA FÍSICA        | 1.665.04.999.000 | 613,55     |              |              |                     |
| 3.3.90.36 | OUTROS SERVIÇOS DE TERCEIROS - PESSOA FÍSICA        | 1.749.04.999.000 | 33.075,00  |              |              |                     |
| 3.3.90.39 | OUTROS SERVIÇOS DE TERCEIROS - PESSOA JURÍDICA      | 1.500.00.999.000 | 54.176,87  |              |              |                     |
| 3.3.90.39 | OUTROS SERVIÇOS DE TERCEIROS - PESSOA JURÍDICA      | 1.660.04.999.000 | 60.682,18  |              |              |                     |
| 3.3.90.39 | OUTROS SERVIÇOS DE TERCEIROS - PESSOA JURÍDICA      | 1.661.04.999.000 | 2.500,00   |              |              |                     |
| 3.3.90.39 | OUTROS SERVIÇOS DE TERCEIROS - PESSOA JURÍDICA      | 1.665.04.999.000 | 613,55     |              |              |                     |
| 3.3.90.39 | OUTROS SERVIÇOS DE TERCEIROS - PESSOA JURÍDICA      | 1.749.04.999.000 | 33.075,00  |              |              |                     |
| 3.3.90.40 | SERVIÇOS DE TECNOLOGIA DA INFORMAÇÃO E COMUNICAÇÃO  | 1.500.00.999.000 | 4.086,18   |              |              |                     |
| 3.3.90.48 | OUTROS AUXÍLIOS FINANCEIROS A PESSOAS FÍSICAS       | 1.500.00.999.000 | 3.677,56   |              |              |                     |
| 3.3.90.48 | OUTROS AUXÍLIOS FINANCEIROS A PESSOAS FÍSICAS       | 1.660.04.999.000 | 4.294,82   |              |              |                     |
| 3.3.90.48 | OUTROS AUXÍLIOS FINANCEIROS A PESSOAS FÍSICAS       | 1.665.04.999.000 | 613,55     |              |              |                     |
| 3.3.90.92 | DESPESAS DE EXERCÍCIOS ANTERIORES                   | 1.500.00.999.000 | 2.724,12   |              |              |                     |
| 3.3.90.92 | DESPESAS DE EXERCÍCIOS ANTERIORES                   | 1.660.04.999.000 | 6.994,38   |              |              |                     |
| 4.0.00.00 | DESPESAS DE CAPITAL                                 |                  |            |              |              | 13.620,62           |
| 4.0.00.00 | DESPESAS DE CAPITAL                                 |                  |            |              |              | 13.572,34           |
| 4.0.00.00 | DESPESAS DE CAPITAL                                 |                  |            |              |              | 1.227,08            |
| 4.0.00.00 | DESPESAS DE CAPITAL                                 |                  |            |              |              | 31.978,11           |
| 4.4.00.00 | INVESTIMENTOS                                       |                  |            |              | 60.398,15    |                     |



**de Palmeiras NATUREZA DA DESPESA POR ORGÃO E UNIDADE**

| PODER 02 PODER EXECUTIVO                                |                                    |                  |           |            |       |                     |
|---|------------------------------------|------------------|-----------|------------|-------|---------------------|
| ORGÃO 07 SECRETARIA MUN. DE ASSISTÊNCIA SOCIAL          |                                    |                  |           |            |       |                     |
| UNIDADE 02 FUNDO MUNICIPAL DE ASSISTÊNCIA SOCIAL - FMAS |                                    |                  |           |            |       |                     |
| Código  | Especificação                      | F.R.-C.A.        | Elemento  | Modalidade | Grupo | Categoria Económica |
| 4.4.90.00   | APLICAÇÕES DIRETAS                 |                  |           | 60.398,15  |       |                     |
| 4.4.90.51   | OBRAS E INSTALAÇÕES                | 1.500.00.999.000 | 6.810,31  |            |       |                     |
| 4.4.90.51   | OBRAS E INSTALAÇÕES                | 1.660.04.999.000 | 612,00    |            |       |                     |
| 4.4.90.51   | OBRAS E INSTALAÇÕES                | 1.665.04.999.000 | 25.842,68 |            |       |                     |
| 4.4.90.52   | EQUIPAMENTOS E MATERIAL PERMANENTE | 1.500.00.999.000 | 6.810,31  |            |       |                     |
| 4.4.90.52   | EQUIPAMENTOS E MATERIAL PERMANENTE | 1.660.04.999.000 | 12.960,34 |            |       |                     |
| 4.4.90.52   | EQUIPAMENTOS E MATERIAL PERMANENTE | 1.661.04.999.000 | 1.227,08  |            |       |                     |
| 4.4.90.52   | EQUIPAMENTOS E MATERIAL PERMANENTE | 1.665.04.999.000 | 3.067,71  |            |       |                     |
| 4.4.90.61   | AQUISIÇÃO DE IMÓVEIS               | 1.665.04.999.000 | 3.067,71  |            |       |                     |
| <b>TOTAL</b>  |                                    |                  |           |            |       | <b>1.187.757,70</b> |



de Palmeiras NATUREZA DA DESPESA POR ORGÃO E UNIDADE

| PODER 02 PODER EXECUTIVO                         |  |                  |            |            |            |                     |
|--|--|------------------|------------|------------|------------|---------------------|
| ORGÃO 08 SECRETARIA MUNICIPAL DE MEIO AMBIENTE   |  |                  |            |            |            |                     |
| UNIDADE 01 SECRETARIA MUNICIPAL DE MEIO AMBIENTE |  |                  |            |            |            |                     |
| Código   | Especificação                                  | F.R.-C.A.        | Elemento   | Modalidade | Grupo      | Categoria Econômica |
| 3.0.00.00  | DESPESAS CORRENTES                             |                  |            |            |            | 292.843,23          |
| 3.1.00.00  | PESSOAL E ENCARGOS SOCIAIS                     |                  |            |            | 276.498,50 |                     |
| 3.1.90.00  | APLICAÇÕES DIRETAS                             |                  |            | 276.498,50 |            |                     |
| 3.1.90.04  | CONTRATAÇÃO POR TEMPO DETERMINADO              | 1.500.00.999.000 | 1.362,06   |            |            |                     |
| 3.1.90.11  | VENCIMENTOS E VANTAGENS FIXAS - PESSOAL CIVIL  | 1.500.00.999.000 | 272.412,32 |            |            |                     |
| 3.1.90.16  | OUTRAS DESPESAS VARIÁVEIS - PESSOAL CIVIL      | 1.500.00.999.000 | 1.362,06   |            |            |                     |
| 3.1.90.92  | DESPESAS DE EXERCÍCIOS ANTERIORES              | 1.500.00.999.000 | 1.362,06   |            |            |                     |
| 3.3.00.00  | OUTRAS DESPESAS CORRENTES                      |                  |            |            | 16.344,73  |                     |
| 3.3.90.00  | APLICAÇÕES DIRETAS                             |                  |            | 16.344,73  |            |                     |
| 3.3.90.14  | DIÁRIAS - CIVIL                                | 1.500.00.999.000 | 6.810,31   |            |            |                     |
| 3.3.90.30  | MATERIAL DE CONSUMO                            | 1.500.00.999.000 | 2.724,12   |            |            |                     |
| 3.3.90.33  | PASSAGENS E DESPESAS COM LOCOMOÇÃO             | 1.500.00.999.000 | 1.362,06   |            |            |                     |
| 3.3.90.36  | OUTROS SERVIÇOS DE TERCEIROS - PESSOA FÍSICA   | 1.500.00.999.000 | 2.724,12   |            |            |                     |
| 3.3.90.39  | OUTROS SERVIÇOS DE TERCEIROS - PESSOA JURÍDICA | 1.500.00.999.000 | 2.724,12   |            |            |                     |
| 4.0.00.00  | DESPESAS DE CAPITAL                            |                  |            |            |            | 292.279,36          |
| 4.0.00.00  | DESPESAS DE CAPITAL                            |                  |            |            |            | 6.810,31            |
| 4.4.00.00  | INVESTIMENTOS                                  |                  |            |            | 299.089,67 |                     |
| 4.4.90.00  | APLICAÇÕES DIRETAS                             |                  |            | 299.089,67 |            |                     |
| 4.4.90.52  | EQUIPAMENTOS E MATERIAL PERMANENTE             | 1.500.00.999.000 | 6.810,31   |            |            |                     |
| 4.4.90.52  | EQUIPAMENTOS E MATERIAL PERMANENTE             | 1.700.05.999.000 | 292.279,36 |            |            |                     |
| <b>TOTAL</b>                                     |  |                  |            |            |            | <b>591.932,90</b>   |



le Palmeiras NATUREZA DA DESPESA POR ORGÃO E UNIDADE

| PODER        |  | 02 PODER EXECUTIVO                       |           |            |           |                     |
|--------------|--|--|-----------|------------|-----------|---------------------|
| ORGÃO        |  | 08 SECRETARIA MUNICIPAL DE MEIO AMBIENTE |           |            |           |                     |
| UNIDADE      |  | 02 FUNDO MUNICIPAL DE MEIO AMBIENTE      |           |            |           |                     |
| Código       | Especificação                                  | F.R.-C.A.                                | Elemento  | Modalidade | Grupo     | Categoria Econômica |
| 3.0.00.00    | DESPESAS CORRENTES                             |  |           |            |           | 49.470,12           |
| 3.3.00.00    | OUTRAS DESPESAS CORRENTES                      |  |           |            | 49.470,12 |                     |
| 3.3.90.00    | APLICAÇÕES DIRETAS                             |  |           | 49.470,12  |           |                     |
| 3.3.90.36    | OUTROS SERVIÇOS DE TERCEIROS - PESSOA FÍSICA   | 1.500.00.999.000                         | 48.108,06 |            |           |                     |
| 3.3.90.39    | OUTROS SERVIÇOS DE TERCEIROS - PESSOA JURÍDICA | 1.500.00.999.000                         | 1.362,06  |            |           |                     |
| 4.0.00.00    | DESPESAS DE CAPITAL                            |  |           |            |           | 13.620,62           |
| 4.4.00.00    | INVESTIMENTOS                                  |  |           |            | 13.620,62 |                     |
| 4.4.90.00    | APLICAÇÕES DIRETAS                             |  |           | 13.620,62  |           |                     |
| 4.4.90.51    | OBRAS E INSTALAÇÕES                            | 1.500.00.999.000                         | 6.810,31  |            |           |                     |
| 4.4.90.62    | EQUIPAMENTOS E MATERIAL PERMANENTE             | 1.500.00.999.000                         | 6.810,31  |            |           |                     |
| <b>TOTAL</b> |  |  |           |            |           | <b>63.090,74</b>    |



Palmeiras NATUREZA DA DESPESA POR ORGÃO E UNIDADE

| Código       | Especificação  | F.R.-C.A.        | Elemento   | Modalidade | Grupo      | Categoria Econômica |
|--------------|--|------------------|------------|------------|------------|---------------------|
| PODER        | 02 PODER EXECUTIVO                                     |                  |            |            |            |                     |
| ORGÃO        | 09 SECRETARIA MUNICIPAL DE ESPORTE E LAZER             |                  |            |            |            |                     |
| UNIDADE      | 01 SECRETARIA MUNICIPAL DE ESPORTE E LAZER             |                  |            |            |            |                     |
| 3.0.00.00    | DESPESAS CORRENTES                                     |                  |            |            |            | 458.043,58          |
| 3.1.00.00    | PESSOAL E ENCARGOS SOCIAIS                             |                  |            |            | 322.808,59 |                     |
| 3.1.90.00    | APLICAÇÕES DIRETAS                                     |                  |            | 322.808,59 |            |                     |
| 3.1.90.04    | CONTRATAÇÃO POR TEMPO DETERMINADO                      | 1.500.00.999.000 | 2.724,12   |            |            |                     |
| 3.1.90.11    | VENCIMENTOS E VANTAGENS FIXAS - PESSOAL CIVIL          | 1.500.00.999.000 | 317.360,35 |            |            |                     |
| 3.1.90.16    | OUTRAS DESPESAS VARIÁVEIS - PESSOAL CIVIL              | 1.500.00.999.000 | 1.362,06   |            |            |                     |
| 3.1.90.92    | DESPESAS DE EXERCÍCIOS ANTERIORES                      | 1.500.00.999.000 | 1.362,06   |            |            |                     |
| 3.3.00.00    | OUTRAS DESPESAS CORRENTES                              |                  |            |            | 135.234,99 |                     |
| 3.3.90.00    | APLICAÇÕES DIRETAS                                     |                  |            | 135.234,99 |            |                     |
| 3.3.90.14    | DIÁRIAS - CIVIL  | 1.500.00.999.000 | 14.982,67  |            |            |                     |
| 3.3.90.30    | MATERIAL DE CONSUMO                                    | 1.500.00.999.000 | 26.850,32  |            |            |                     |
| 3.3.90.31    | PREMIAÇÕES CULTURAIS, ARTÍSTICAS, CIENTÍFICAS, DESPORT | 1.500.00.999.000 | 8.172,37   |            |            |                     |
| 3.3.90.32    | MATERIAL, BEM OU SERVIÇO PARA DISTRIBUIÇÃO GRATUITA    | 1.500.00.999.000 | 2.724,12   |            |            |                     |
| 3.3.90.36    | OUTROS SERVIÇOS DE TERCEIROS - PESSOA FÍSICA           | 1.500.00.999.000 | 69.666,73  |            |            |                     |
| 3.3.90.39    | OUTROS SERVIÇOS DE TERCEIROS - PESSOA JURÍDICA         | 1.500.00.999.000 | 11.476,72  |            |            |                     |
| 3.3.90.92    | DESPESAS DE EXERCÍCIOS ANTERIORES                      | 1.500.00.999.000 | 1.362,06   |            |            | 59.782,30           |
| 4.0.00.00    | DESPESAS DE CAPITAL                                    |                  |            |            | 59.782,30  |                     |
| 4.4.00.00    | INVESTIMENTOS  |                  |            |            | 59.782,30  |                     |
| 4.4.90.00    | APLICAÇÕES DIRETAS                                     |                  |            |            |            |                     |
| 4.4.90.51    | OBRAS E INSTALAÇÕES                                    | 1.500.00.999.000 | 13.620,62  |            |            |                     |
| 4.4.90.52    | EQUIPAMENTOS E MATERIAL PERMANENTE                     | 1.500.00.999.000 | 46.161,68  |            |            |                     |
| <b>TOTAL</b> |  |                  |            |            |            | <b>517.825,88</b>   |



de Palmeiras NATUREZA DA DESPESA POR ORGÃO E UNIDADE

| Código       | Especificação                                  | F.R.-C.A.        | Elemento | Modalidade | Grupo    | Categoria Econômica |
|--------------|--|------------------|----------|------------|----------|---------------------|
| PODER        | 02 PODER EXECUTIVO                             |                  |          |            |          |                     |
| ORGÃO        | 10 FUNDO MUNICIPAL DA CRIANÇA E DO ADOLESCENTE |                  |          |            |          |                     |
| UNIDADE      | 01 FUNDO MUNICIPAL DA CRIANÇA E DO ADOLESCENTE |                  |          |            |          |                     |
| 3.0.00.00    | DESPESAS CORRENTES                             |                  |          |            |          | 8.172,36            |
| 3.1.00.00    | PESSOAL E ENCARGOS SOCIAIS                     |                  |          |            | 4.086,18 |                     |
| 3.1.90.00    | APLICAÇÕES DIRETAS                             |                  |          | 4.086,18   |          |                     |
| 3.1.90.04    | CONTRATAÇÃO POR TEMPO DETERMINADO              | 1.500.00.999.000 | 1.362,06 |            |          |                     |
| 3.1.90.11    | VENCIMENTOS E VANTAGENS FIXAS - PESSOAL CIVIL  | 1.500.00.999.000 | 1.362,06 |            |          |                     |
| 3.1.90.16    | OUTRAS DESPESAS VARIÁVEIS - PESSOAL CIVIL      | 1.500.00.999.000 | 1.362,06 |            |          |                     |
| 3.3.00.00    | OUTRAS DESPESAS CORRENTES                      |                  |          |            | 4.086,18 |                     |
| 3.3.90.00    | APLICAÇÕES DIRETAS                             |                  |          | 4.086,18   |          |                     |
| 3.3.90.14    | DIÁRIAS - CIVIL                                | 1.500.00.999.000 | 1.362,06 |            |          |                     |
| 3.3.90.30    | MATERIAL DE CONSUMO                            | 1.500.00.999.000 | 1.362,06 |            |          |                     |
| 3.3.90.36    | OUTROS SERVIÇOS DE TERCEIROS - PESSOA FÍSICA   | 1.500.00.999.000 | 1.362,06 |            |          |                     |
| 4.0.00.00    | DESPESAS DE CAPITAL                            |                  |          |            |          | 6.810,31            |
| 4.4.00.00    | INVESTIMENTOS                                  |                  |          |            | 6.810,31 |                     |
| 4.4.90.00    | APLICAÇÕES DIRETAS                             |                  |          | 6.810,31   |          |                     |
| 4.4.90.52    | EQUIPAMENTOS E MATERIAL PERMANENTE             | 1.500.00.999.000 | 6.810,31 |            |          |                     |
| <b>TOTAL</b> |  |                  |          |            |          | <b>14.982,67</b>    |



**le Palmeiras NATUREZA DA DESPESA POR ORGÃO E UNIDADE**

| PODER 02 PODER EXECUTIVO                             |  |                  |            |            |            |                     |
|--|--|------------------|------------|------------|------------|---------------------|
| ORGÃO 11 SECRETARIA MUNICIPAL DE CULTURA E TURISMO   |  |                  |            |            |            |                     |
| UNIDADE 01 SECRETARIA MUNICIPAL DE CULTURA E TURISMO |  |                  |            |            |            |                     |
| Código   | Especificação  | F.R.-C.A.        | Elemento   | Modalidade | Grupo      | Categoria Econômica |
| 3.0.00.00  | DESPESAS CORRENTES                                     |                  |            |            |            | 80.570,70           |
| 3.0.00.00  | DESPESAS CORRENTES                                     |                  |            |            |            | 91.088,55           |
| 3.0.00.00  | DESPESAS CORRENTES                                     |                  |            |            |            | 132.337,40          |
| 3.0.00.00  | DESPESAS CORRENTES                                     |                  |            |            |            | 568.480,40          |
| 3.1.00.00  | PESSOAL E ENCARGOS SOCIAIS                             |                  |            |            | 358.505,01 |                     |
| 3.1.90.00  | APLICAÇÕES DIRETAS                                     |                  |            | 358.505,01 |            |                     |
| 3.1.90.04  | CONTRATAÇÃO POR TEMPO DETERMINADO                      | 1.500.00.999.000 | 1.362,06   |            |            |                     |
| 3.1.90.11  | VENCIMENTOS E VANTAGENS FIXAS - PESSOAL CIVIL          | 1.500.00.999.000 | 355.780,89 |            |            |                     |
| 3.1.90.92  | DESPESAS DE EXERCÍCIOS ANTERIORES                      | 1.500.00.999.000 | 1.362,06   |            |            |                     |
| 3.3.00.00  | OUTRAS DESPESAS CORRENTES                              |                  |            |            | 513.972,04 |                     |
| 3.3.90.00  | APLICAÇÕES DIRETAS                                     |                  |            | 513.972,04 |            |                     |
| 3.3.90.14  | DIÁRIAS - CIVIL  | 1.500.00.999.000 | 3.541,37   |            |            |                     |
| 3.3.90.30  | MATERIAL DE CONSUMO                                    | 1.500.00.999.000 | 12.667,18  |            |            |                     |
| 3.3.90.31  | PREMIAÇÕES CULTURAIS, ARTÍSTICAS, CIENTÍFICAS, DESPORT | 1.500.00.999.000 | 2.724,12   |            |            |                     |
| 3.3.90.31  | PREMIAÇÕES CULTURAIS, ARTÍSTICAS, CIENTÍFICAS, DESPORT | 1.715.05.999.000 | 91.088,55  |            |            |                     |
| 3.3.90.31  | PREMIAÇÕES CULTURAIS, ARTÍSTICAS, CIENTÍFICAS, DESPORT | 1.719.05.999.000 | 50.715,00  |            |            |                     |
| 3.3.90.36  | OUTROS SERVIÇOS DE TERCEIROS - PESSOA FÍSICA           | 1.500.00.999.000 | 72.543,36  |            |            |                     |
| 3.3.90.36  | OUTROS SERVIÇOS DE TERCEIROS - PESSOA FÍSICA           | 1.719.05.999.000 | 65.872,40  |            |            |                     |
| 3.3.90.39  | OUTROS SERVIÇOS DE TERCEIROS - PESSOA JURÍDICA         | 1.500.00.999.000 | 117.137,30 |            |            |                     |
| 3.3.90.39  | OUTROS SERVIÇOS DE TERCEIROS - PESSOA JURÍDICA         | 1.716.05.999.000 | 80.570,70  |            |            |                     |
| 3.3.90.39  | OUTROS SERVIÇOS DE TERCEIROS - PESSOA JURÍDICA         | 1.719.05.999.000 | 15.750,00  |            |            |                     |
| 3.3.90.92  | DESPESAS DE EXERCÍCIOS ANTERIORES                      | 1.500.00.999.000 | 1.362,06   |            |            |                     |
| 4.0.00.00  | DESPESAS DE CAPITAL                                    |                  |            |            |            | 40.861,86           |
| 4.4.00.00  | INVESTIMENTOS  |                  |            |            | 40.861,86  |                     |
| 4.4.90.00  | APLICAÇÕES DIRETAS                                     |                  |            |            |            |                     |
| 4.4.90.51  | OBRAS E INSTALAÇÕES                                    | 1.500.00.999.000 | 13.620,82  |            |            |                     |
| 4.4.90.52  | EQUIPAMENTOS E MATERIAL PERMANENTE                     | 1.500.00.999.000 | 27.241,24  |            |            |                     |
| <b>TOTAL</b>   |  |                  |            |            |            | <b>913.338,91</b>   |



Palmeiras NATUREZA DA DESPESA POR ORGÃO E UNIDADE

| PODER 02 PODER EXECUTIVO                           |  |                  |           |            |           |                     |
|--|--|------------------|-----------|------------|-----------|---------------------|
| ORGÃO 11 SECRETARIA MUNICIPAL DE CULTURA E TURISMO |  |                  |           |            |           |                     |
| UNIDADE 02 FUNDO MUNICIPAL DE CULTURA              |  |                  |           |            |           |                     |
| Código   | Especificação                                  | F.R.-C.A.        | Elemento  | Modalidade | Grupo     | Categoria Econômica |
| 3.0.00.00  | DESPESAS CORRENTES                             |                  |           |            |           | 17.407,16           |
| 3.3.00.00  | OUTRAS DESPESAS CORRENTES                      |                  |           |            | 17.407,16 |                     |
| 3.3.90.00  | APLICAÇÕES DIRETAS                             |                  |           |            |           |                     |
| 3.3.90.36  | OUTROS SERVIÇOS DE TERCEIROS - PESSOA FÍSICA   | 1.500.00.999.000 | 16.045,10 |            |           |                     |
| 3.3.90.39  | OUTROS SERVIÇOS DE TERCEIROS - PESSOA JURÍDICA | 1.500.00.999.000 | 1.362,06  |            |           |                     |
| 4.0.00.00  | DESPESAS DE CAPITAL                            |                  |           |            |           | 13.620,62           |
| 4.4.00.00  | INVESTIMENTOS                                  |                  |           |            |           |                     |
| 4.4.90.00  | APLICAÇÕES DIRETAS                             |                  |           |            | 13.620,62 |                     |
| 4.4.90.51  | OBRAS E INSTALAÇÕES                            | 1.500.00.999.000 | 6.810,31  |            |           |                     |
| 4.4.90.52  | EQUIPAMENTOS E MATERIAL PERMANENTE             | 1.500.00.999.000 | 6.810,31  |            |           |                     |
| <b>TOTAL</b>                                       |  |                  |           |            |           | <b>31.027,78</b>    |



le Palmeiras NATUREZA DA DESPESA POR ORGÃO E UNIDADE

| Código       | Especificação  | F.R.-C.A.        | Elemento   | Modalidade | Grupo      | Categoria Econômica |
|--------------|--|------------------|------------|------------|------------|---------------------|
| PODER        | 02 PODER EXECUTIVO                                     |                  |            |            |            |                     |
| ORGÃO        | 12 SECRETARIA MUN. DE AGRICULTURA E ABASTECIMENTO      |                  |            |            |            |                     |
| UNIDADE      | 01 SECRETARIA MUNICIPAL DE AGRICULTURA E ABASTECIMENTO |                  |            |            |            |                     |
| 3.0.00.00    | DESPESAS CORRENTES                                     |                  |            |            |            | 543.998,54          |
| 3.1.00.00    | PESSOAL E ENCARGOS SOCIAIS                             |                  |            |            | 317.360,35 |                     |
| 3.1.90.00    | APLICAÇÕES DIRETAS                                     |                  |            | 317.360,35 |            |                     |
| 3.1.90.04    | CONTRATAÇÃO POR TEMPO DETERMINADO                      | 1.500.00.999.000 | 1.362,06   |            |            |                     |
| 3.1.90.11    | VENCIMENTOS E VANTAGENS FIXAS - PESSOAL CIVIL          | 1.500.00.999.000 | 313.274,17 |            |            |                     |
| 3.1.90.16    | OUTRAS DESPESAS VARIÁVEIS - PESSOAL CIVIL              | 1.500.00.999.000 | 1.362,06   |            |            |                     |
| 3.1.90.92    | DESPESAS DE EXERCÍCIOS ANTERIORES                      | 1.500.00.999.000 | 1.362,06   |            |            |                     |
| 3.3.00.00    | OUTRAS DESPESAS CORRENTES                              |                  |            |            | 226.638,19 |                     |
| 3.3.90.00    | APLICAÇÕES DIRETAS                                     |                  |            | 226.638,19 |            |                     |
| 3.3.90.14    | DIÁRIAS - CIVIL  | 1.500.00.999.000 | 4.494,81   |            |            |                     |
| 3.3.90.30    | MATERIAL DE CONSUMO                                    | 1.500.00.999.000 | 15.246,20  |            |            |                     |
| 3.3.90.36    | OUTROS SERVIÇOS DE TERCEIROS - PESSOA FÍSICA           | 1.500.00.999.000 | 178.116,85 |            |            |                     |
| 3.3.90.39    | OUTROS SERVIÇOS DE TERCEIROS - PESSOA JURÍDICA         | 1.500.00.999.000 | 23.332,09  |            |            |                     |
| 3.3.90.92    | DESPESAS DE EXERCÍCIOS ANTERIORES                      | 1.500.00.999.000 | 5.448,24   |            |            |                     |
| 4.0.00.00    | DESPESAS DE CAPITAL                                    |                  |            |            |            | 82.048,02           |
| 4.0.00.00    | DESPESAS DE CAPITAL                                    |                  |            |            |            | 122.708,25          |
| 4.4.00.00    | INVESTIMENTOS  |                  |            |            | 204.756,27 |                     |
| 4.4.90.00    | APLICAÇÕES DIRETAS                                     |                  |            | 204.756,27 |            |                     |
| 4.4.90.51    | OBRAS E INSTALAÇÕES                                    | 1.500.00.999.000 | 34.051,55  |            |            |                     |
| 4.4.90.51    | OBRAS E INSTALAÇÕES                                    | 1.700.05.999.000 | 122.708,25 |            |            |                     |
| 4.4.90.52    | EQUIPAMENTOS E MATERIAL PERMANENTE                     | 1.500.00.999.000 | 47.996,47  |            |            |                     |
| <b>TOTAL</b> |  |                  |            |            |            | <b>748.754,81</b>   |



**Palmeiras NATUREZA DA DESPESA POR ORGÃO E UNIDADE**

| PÓDER        |  | 02 PÓDER EXECUTIVO                        |              |              |              |                     |
|--------------|--|---|--------------|--------------|--------------|---------------------|
| ORGÃO        |  | 13 SECRETARIA MUNICIPAL DE INFRAESTRUTURA |              |              |              |                     |
| UNIDADE      |  | 00 SECRETARIA MUNICIPAL DE INFRAESTRUTURA |              |              |              |                     |
| Código       | Especificação                                      | F.R.-C.A.                                 | Elemento     | Modalidade   | Grupo        | Categoria Econômica |
| 3.0.00.00    | DESPESAS CORRENTES                                 |   |              |              |              | 2.074.103,88        |
| 3.0.00.00    | DESPESAS CORRENTES                                 |   |              |              |              | 13.797,40           |
| 3.1.00.00    | PESSOAL E ENCARGOS SOCIAIS                         |   |              |              | 206.149,89   |                     |
| 3.1.90.00    | APLICAÇÕES DIRETAS                                 |   |              | 206.149,89   |              |                     |
| 3.1.90.04    | CONTRATAÇÃO POR TEMPO DETERMINADO                  | 1.500.00.999.000                          | 613,55       |              |              |                     |
| 3.1.90.11    | VENCIMENTOS E VANTAGENS FIXAS - PESSOAL CIVIL      | 1.500.00.999.000                          | 204.309,24   |              |              |                     |
| 3.1.90.16    | OUTRAS DESPESAS VARIÁVEIS - PESSOAL CIVIL          | 1.500.00.999.000                          | 613,55       |              |              |                     |
| 3.1.90.92    | DESPESAS DE EXERCÍCIOS ANTERIORES                  | 1.500.00.999.000                          | 613,55       |              |              |                     |
| 3.3.00.00    | OUTRAS DESPESAS CORRENTES                          |   |              |              | 1.881.751,19 |                     |
| 3.3.90.00    | APLICAÇÕES DIRETAS                                 |   |              | 1.881.751,19 |              |                     |
| 3.3.90.14    | DIÁRIAS - CIVIL                                    | 1.500.00.999.000                          | 613,55       |              |              |                     |
| 3.3.90.30    | MATERIAL DE CONSUMO                                | 1.500.00.999.000                          | 544.333,21   |              |              |                     |
| 3.3.90.30    | MATERIAL DE CONSUMO                                | 1.750.05.999.000                          | 11.956,75    |              |              |                     |
| 3.3.90.34    | OUTRAS DESPESAS DE PESSOAL DECORRENTES DE CONTRATO | 1.500.00.999.000                          | 2.724,12     |              |              |                     |
| 3.3.90.36    | OUTROS SERVIÇOS DE TERCEIROS - PESSOA FÍSICA       | 1.500.00.999.000                          | 201.236,27   |              |              |                     |
| 3.3.90.36    | OUTROS SERVIÇOS DE TERCEIROS - PESSOA FÍSICA       | 1.750.05.999.000                          | 613,55       |              |              |                     |
| 3.3.90.39    | OUTROS SERVIÇOS DE TERCEIROS - PESSOA JURÍDICA     | 1.500.00.999.000                          | 1.096.239,27 |              |              |                     |
| 3.3.90.39    | OUTROS SERVIÇOS DE TERCEIROS - PESSOA JURÍDICA     | 1.750.05.999.000                          | 613,55       |              |              |                     |
| 3.3.90.47    | OBRIGAÇÕES TRIBUTÁRIAS E CONTRIBUTIVAS             | 1.750.05.999.000                          | 613,55       |              |              |                     |
| 3.3.90.92    | DESPESAS DE EXERCÍCIOS ANTERIORES                  | 1.500.00.999.000                          | 22.807,37    |              |              |                     |
| 4.0.00.00    | DESPESAS DE CAPITAL                                |   |              |              |              | 323.863,31          |
| 4.0.00.00    | DESPESAS DE CAPITAL                                |   |              |              |              | 316.855,19          |
| 4.0.00.00    | DESPESAS DE CAPITAL                                |   |              |              |              | 98.983,35           |
| 4.4.00.00    | INVESTIMENTOS                                      |   |              |              | 739.701,85   |                     |
| 4.4.90.00    | APLICAÇÕES DIRETAS                                 |   |              | 739.701,85   |              |                     |
| 4.4.90.51    | OBRAS E INSTALAÇÕES                                | 1.500.00.999.000                          | 303.972,30   |              |              |                     |
| 4.4.90.51    | OBRAS E INSTALAÇÕES                                | 1.700.05.999.000                          | 316.855,19   |              |              |                     |
| 4.4.90.51    | OBRAS E INSTALAÇÕES                                | 1.701.05.999.000                          | 98.983,35    |              |              |                     |
| 4.4.90.52    | EQUIPAMENTOS E MATERIAL PERMANENTE                 | 1.500.00.999.000                          | 19.891,01    |              |              |                     |
| <b>TOTAL</b> |  |   |              |              |              | <b>2.827.602,93</b> |



NATUREZA DA DESPESA POR ORGÃO E UNIDADE

| PODER        |  | 02 PODER EXECUTIVO                  |              |              |              |                     |
|--------------|--|-------------------------------------|--------------|--------------|--------------|---------------------|
| ORGÃO        |  | 14 SECRETARIA MUNICIPAL DE FINANÇAS |              |              |              |                     |
| UNIDADE      |  | 01 SECRETARIA MUNICIPAL DE FINANÇAS |              |              |              |                     |
| Código       | Especificação                                  | F.R.-C.A.                           | Elemento     | Modalidade   | Grupo        | Categoria Econômica |
| 3.0.00.00    | DESPESAS CORRENTES                             |                                     |              |              |              | 1.398.500,00        |
| 3.1.00.00    | PESSOAL E ENCARGOS SOCIAIS                     |                                     |              |              | 1.115.000,00 |                     |
| 3.1.90.00    | APLICAÇÕES DIRETAS                             |                                     |              | 1.115.000,00 |              |                     |
| 3.1.90.11    | VENCIMENTOS E VANTAGENS FIXAS - PESSOAL CIVIL  | 1.500.00.999.000                    | 1.115.000,00 |              |              |                     |
| 3.3.00.00    | OUTRAS DESPESAS CORRENTES                      |                                     |              |              | 283.500,00   |                     |
| 3.3.90.00    | APLICAÇÕES DIRETAS                             |                                     |              | 283.500,00   |              |                     |
| 3.3.90.14    | DIÁRIAS - CIVIL                                | 1.500.00.999.000                    | 21.000,00    |              |              |                     |
| 3.3.90.30    | MATERIAL DE CONSUMO                            | 1.500.00.999.000                    | 52.500,00    |              |              |                     |
| 3.3.90.36    | OUTROS SERVIÇOS DE TERCEIROS - PESSOA FÍSICA   | 1.500.00.999.000                    | 105.000,00   |              |              |                     |
| 3.3.90.39    | OUTROS SERVIÇOS DE TERCEIROS - PESSOA JURÍDICA | 1.500.00.999.000                    | 105.000,00   |              |              |                     |
| <b>TOTAL</b> |  |                                     |              |              |              | 1.398.500,00        |



**Palmeiras NATUREZA DA DESPESA POR ORGÃO E UNIDADE**

| PODER 02 PODER EXECUTIVO                  |  |                  |            |            |            |                     |
|---|--|------------------|------------|------------|------------|---------------------|
| ORGÃO 15 SECRETARIA MUNICIPAL DA MULHER   |  |                  |            |            |            |                     |
| UNIDADE 01 SECRETARIA MUNICIPAL DA MULHER |  |                  |            |            |            |                     |
| Código                                    | Especificação                                  | F.R.-C.A.        | Elemento   | Modalidade | Grupo      | Categoria Econômica |
| 3.0.00.00                                 | DESPESAS CORRENTES                             |                  |            |            |            | 173.250,00          |
| 3.0.00.00                                 | DESPESAS CORRENTES                             |                  |            |            |            | 13.000,00           |
| 3.1.00.00                                 | PESSOAL E ENCARGOS SOCIAIS                     |                  |            |            | 154.750,00 |                     |
| 3.1.90.00                                 | APLICAÇÕES DIRETAS                             |                  |            | 154.750,00 |            |                     |
| 3.1.90.11                                 | VENCIMENTOS E VANTAGENS FIXAS - PESSOAL CIVIL  | 1.500.00.999.000 | 152.250,00 |            |            |                     |
| 3.1.90.11                                 | VENCIMENTOS E VANTAGENS FIXAS - PESSOAL CIVIL  | 1.661.04.999.000 | 2.500,00   |            |            |                     |
| 3.3.00.00                                 | OUTRAS DESPESAS CORRENTES                      |                  |            |            | 31.500,00  |                     |
| 3.3.90.00                                 | APLICAÇÕES DIRETAS                             |                  |            | 31.500,00  |            |                     |
| 3.3.90.14                                 | DIÁRIAS - CIVIL                                | 1.500.00.999.000 | 5.250,00   |            |            |                     |
| 3.3.90.14                                 | DIÁRIAS - CIVIL                                | 1.661.04.999.000 | 2.625,00   |            |            |                     |
| 3.3.90.30                                 | MATERIAL DE CONSUMO                            | 1.500.00.999.000 | 5.250,00   |            |            |                     |
| 3.3.90.30                                 | MATERIAL DE CONSUMO                            | 1.661.04.999.000 | 2.625,00   |            |            |                     |
| 3.3.90.36                                 | OUTROS SERVIÇOS DE TERCEIROS - PESSOA FÍSICA   | 1.500.00.999.000 | 5.250,00   |            |            |                     |
| 3.3.90.36                                 | OUTROS SERVIÇOS DE TERCEIROS - PESSOA FÍSICA   | 1.661.04.999.000 | 2.625,00   |            |            |                     |
| 3.3.90.39                                 | OUTROS SERVIÇOS DE TERCEIROS - PESSOA JURÍDICA | 1.500.00.999.000 | 5.250,00   |            |            |                     |
| 3.3.90.39                                 | OUTROS SERVIÇOS DE TERCEIROS - PESSOA JURÍDICA | 1.661.04.999.000 | 2.625,00   |            |            | 2.625,00            |
| 4.0.00.00                                 | DESPESAS DE CAPITAL                            |                  |            |            |            | 5.250,00            |
| 4.0.00.00                                 | DESPESAS DE CAPITAL                            |                  |            |            |            |                     |
| 4.4.00.00                                 | INVESTIMENTOS                                  |                  |            |            | 7.875,00   |                     |
| 4.4.90.00                                 | APLICAÇÕES DIRETAS                             |                  |            | 7.875,00   |            |                     |
| 4.4.90.52                                 | EQUIPAMENTOS E MATERIAL PERMANENTE             | 1.500.00.999.000 | 5.250,00   |            |            |                     |
| 4.4.90.52                                 | EQUIPAMENTOS E MATERIAL PERMANENTE             | 1.661.04.999.000 | 2.625,00   |            |            |                     |
| <b>TOTAL</b>                              |  |                  |            |            |            | <b>194.125,00</b>   |



**Palmeiras NATUREZA DA DESPESA POR ORGÃO E UNIDADE**

| Código             |  | Especificação   | F.R.-C.A.        | Elemento   | Modalidade | Grupo      | Categoria Econômica  |
|--------------------|--|---|------------------|------------|------------|------------|----------------------|
| PODER              |  | 02 PODER EXECUTIVO  |                  |            |            |            |                      |
| ORGÃO              |  | 16 SECRETARIA MUNICIPAL DA INCLUSÃO DA PESSOA COM DEFICIÊNCIA |                  |            |            |            |                      |
| UNIDADE            |  | 01 SECRETARIA MUNICIPAL DA INCLUSÃO DA PESSOA COM DEFICIÊNCIA |                  |            |            |            |                      |
| 3.0.00.00          |  | DESPESAS CORRENTES  |                  |            |            |            | 10.500,00            |
| 3.0.00.00          |  | DESPESAS CORRENTES  |                  |            |            |            | 189.000,00           |
| 3.1.00.00          |  | PESSOAL E ENCARGOS SOCIAIS                                    |                  |            |            | 154.750,00 |                      |
| 3.1.90.00          |  | APLICAÇÕES DIRETAS  |                  |            | 154.750,00 |            |                      |
| 3.1.90.11          |  | VENCIMENTOS E VANTAGENS FIXAS - PESSOAL CIVIL                 | 1.500.00.999.000 | 152.250,00 |            |            |                      |
| 3.1.90.11          |  | VENCIMENTOS E VANTAGENS FIXAS - PESSOAL CIVIL                 | 1.661.04.999.000 | 2.500,00   |            |            |                      |
| 3.3.00.00          |  | OUTRAS DESPESAS CORRENTES                                     |                  |            |            | 44.750,00  |                      |
| 3.3.90.00          |  | APLICAÇÕES DIRETAS  |                  |            | 44.750,00  |            |                      |
| 3.3.90.14          |  | DIÁRIAS - CIVIL   | 1.500.00.999.000 | 5.250,00   |            |            |                      |
| 3.3.90.14          |  | DIÁRIAS - CIVIL   | 1.661.04.999.000 | 2.000,00   |            |            |                      |
| 3.3.90.30          |  | MATERIAL DE CONSUMO   | 1.500.00.999.000 | 10.500,00  |            |            |                      |
| 3.3.90.30          |  | MATERIAL DE CONSUMO   | 1.661.04.999.000 | 2.000,00   |            |            |                      |
| 3.3.90.36          |  | OUTROS SERVIÇOS DE TERCEIROS - PESSOA FÍSICA                  | 1.500.00.999.000 | 10.500,00  |            |            |                      |
| 3.3.90.36          |  | OUTROS SERVIÇOS DE TERCEIROS - PESSOA FÍSICA                  | 1.661.04.999.000 | 2.000,00   |            |            |                      |
| 3.3.90.39          |  | OUTROS SERVIÇOS DE TERCEIROS - PESSOA JURÍDICA                | 1.500.00.999.000 | 10.500,00  |            |            |                      |
| 3.3.90.39          |  | OUTROS SERVIÇOS DE TERCEIROS - PESSOA JURÍDICA                | 1.661.04.999.000 | 2.000,00   |            |            |                      |
| 4.0.00.00          |  | DESPESAS DE CAPITAL   |                  |            |            |            | 5.250,00             |
| 4.0.00.00          |  | DESPESAS DE CAPITAL   |                  |            |            |            | 2.625,00             |
| 4.4.00.00          |  | INVESTIMENTOS   |                  |            |            | 7.875,00   |                      |
| 4.4.90.00          |  | APLICAÇÕES DIRETAS  |                  |            | 7.875,00   |            |                      |
| 4.4.90.52          |  | EQUIPAMENTOS E MATERIAL PERMANENTE                            | 1.500.00.999.000 | 5.250,00   |            |            |                      |
| 4.4.90.52          |  | EQUIPAMENTOS E MATERIAL PERMANENTE                            | 1.661.04.999.000 | 2.625,00   |            |            |                      |
| <b>TOTAL</b>       |  |   |                  |            |            |            | <b>207.375,00</b>    |
| <b>TOTAL GERAL</b> |  |   |                  |            |            |            | <b>76.533.854,97</b> |

  
\_\_\_\_\_  
JOSÉ BALTAZAR DE OLIVEIRA  
PREFEITO MUNICIPAL  
099.956.333-53

  
\_\_\_\_\_  
CONPLÁN CRC/PI 145/O  
CONTADOR  
726.743.503-34



de Palmeiras

**PROGRAMA DE TRABALHO**  
(Inc.II, § 2º, Art.2º)

01 PODER LEGISLATIVO

01 CÂMARA MUNICIPAL DE PALMEIRAS

| Código                | Especificação                                       | Operação Especial | Projetos  | Atividades   | T o t a l    |
|-----------------------|---|-------------------|-----------|--------------|--------------|
| 01                    | Legislativa   |                   | 11.686,50 | 2.618.510,50 | 2.630.197,00 |
| 01                    | 031 Ação Legislativa                                |                   | 11.686,50 | 2.618.510,50 | 2.630.197,00 |
| 01                    | 031 0032 DESENVOLVIMENTO E MODERNIZAÇÃO LEGISLATIVA |                   | 11.686,50 | 2.618.510,50 | 2.630.197,00 |
| 01.031.0032.1008.0000 | INSTALAÇÃO DA FUNDAÇÃO RADIO JUSTINA RIBEIRO NUNES  |                   | 11.686,50 |              | 11.686,50    |
| 01.031.0032.2002.0000 | MANUTENÇÃO DA CÂMARA MUNICIPAL                      |                   |           | 2.618.510,50 | 2.618.510,50 |
| TOTAL                 |   | 0,00              | 11.686,50 | 2.618.510,50 | 2.630.197,00 |



Palmeiras

**PROGRAMA DE TRABALHO**  
(Inc.II, § 2º, Art.2º)

**02 PODER EXECUTIVO**

**01 GABINETE DO PREFEITO**

| Código                | Especificação                                     | Operação Especial | Projetos | Atividades   | T o t a l    |
|-----------------------|---|-------------------|----------|--------------|--------------|
| 04                    | Administração                                     |                   | 6.810,31 | 1.017.083,87 | 1.023.894,18 |
| 04                    | 091 Defesa da Ordem Jurídica                      |                   |          | 166.789,67   | 166.789,67   |
| 04                    | 091 0003 GESTÃO ADMINISTRAÇÃO                     |                   |          | 166.789,67   | 166.789,67   |
| 04.091.0003.2004.0000 | ENCARGOS COM ASSESSORIA JURÍDICA                  |                   |          | 166.789,67   | 166.789,67   |
| 04                    | 122 Administração Geral                           |                   | 6.810,31 | 823.537,34   | 830.347,65   |
| 04                    | 122 0001 PLANEJAMENTO GOVERNAMENTAL               |                   | 6.810,31 | 823.537,34   | 830.347,65   |
| 04.122.0001.1004.0000 | AMPLI. E RESTAURAÇÃO DO PRÉDIO SEDE DA PREFEITURA |                   | 6.810,31 |              | 6.810,31     |
| 04.122.0001.2005.0000 | MANUTENÇÃO DO GABINETE DO PREFEITO                |                   |          | 763.824,00   | 763.824,00   |
| 04.122.0001.2006.0000 | CONTRIBUIÇÃO A ENTIDADES                          |                   |          | 59.713,34    | 59.713,34    |
| 04                    | 131 Comunicação Social                            |                   |          | 9.203,14     | 9.203,14     |
| 04                    | 131 0003 GESTÃO ADMINISTRAÇÃO                     |                   |          | 9.203,14     | 9.203,14     |
| 04.131.0003.2007.0000 | ENCARGOS COM ASSESSORIA DE IMPRENSA               |                   |          | 9.203,14     | 9.203,14     |
| 04                    | 153 Defesa Terrestre                              |                   |          | 17.553,72    | 17.553,72    |
| 04                    | 153 0003 GESTÃO ADMINISTRAÇÃO                     |                   |          | 17.553,72    | 17.553,72    |
| 04.153.0003.2008.0000 | ADMINISTRAÇÃO DA JUNTA MILITAR                    |                   |          | 17.553,72    | 17.553,72    |
| TOTAL                 |   | 0,00              | 6.810,31 | 1.017.083,87 | 1.023.894,18 |



de Palmeiras

**PROGRAMA DE TRABALHO**  
(Inc.II, § 2º, Art.2º)

02 PODER EXECUTIVO

02 SECRETARIA DE GOVERNO

| Código                | Especificação                       | Operação Especial | Projetos   | Atividades | T o t a l  |
|-----------------------|-------------------------------------|-------------------|------------|------------|------------|
| 04                    | Administração                       |                   | 100.503,90 |            | 100.503,90 |
| 04                    | 122 Administração Geral             |                   | 100.503,90 |            | 100.503,90 |
| 04                    | 122 0003 GESTÃO ADMINISTRAÇÃO       |                   | 100.503,90 |            | 100.503,90 |
| 04.122.0003.2139.0000 | MANUTENÇÃO DA SECRETARIA DE GOVERNO |                   | 100.503,90 |            | 100.503,90 |
| TOTAL                 |                                     | 0,00              | 100.503,90 | 0,00       | 100.503,90 |



João Palmeiras

**PROGRAMA DE TRABALHO**  
(Inc.II, § 2º, Art.2º)

**02 PODER EXECUTIVO**

**03 SECRETARIA MUNICIPAL DE ADMINISTRAÇÃO**

| Código                | Especificação   | Operação Especial | Projetos  | Atividades   | T o t a l    |
|-----------------------|---|-------------------|-----------|--------------|--------------|
| 04                    | Administração   |                   |           | 6.784.041,91 | 6.784.041,91 |
| 04                    | 122 Administração Geral                                   |                   |           | 6.478.542,77 | 6.478.542,77 |
| 04                    | 122 0003 GESTÃO ADMINISTRAÇÃO                             |                   |           | 5.401.074,92 | 5.401.074,92 |
| 04.122.0003.2010.0000 | MANUTENÇÃO DA SECRETARIA DE ADMINISTRAÇÃO E FINANÇAS      |                   |           | 5.044.092,66 | 5.044.092,66 |
| 04.122.0003.2011.0000 | INDENIZAÇÃO ADMINISTRATIVA E SENTENÇAS JUDICIAIS          |                   |           | 356.982,26   | 356.982,26   |
| 04                    | 122 0004 GESTÃO FINANCEIRA E CONTROLE                     |                   |           | 1.077.467,85 | 1.077.467,85 |
| 04.122.0004.2012.0000 | MANUTENÇÃO DO DEPARTAMENTO TRIBUTARIO                     |                   |           | 12.332,20    | 12.332,20    |
| 04.122.0004.2013.0000 | TREINAMENTO E CAPACITAÇÃO DE PESSOAL                      |                   |           | 8.172,36     | 8.172,36     |
| 04.122.0004.2018.0000 | ENCARGOS COM OBRIGAÇÕES PATRONAIS                         |                   |           | 681.030,79   | 681.030,79   |
| 04.122.0004.2051.0000 | MANUTENÇÃO DA SECRETARIA DE FINANÇAS                      |                   |           | 375.932,50   | 375.932,50   |
| 04                    | 123 Administração Financeira                              |                   |           | 234.197,46   | 234.197,46   |
| 04                    | 123 0003 GESTÃO ADMINISTRAÇÃO                             |                   |           | 233.730,00   | 233.730,00   |
| 04.123.0003.2010.0000 | MANUTENÇÃO DA SECRETARIA DE ADMINISTRAÇÃO E FINANÇAS      |                   |           | 233.730,00   | 233.730,00   |
| 04                    | 123 0004 GESTÃO FINANCEIRA E CONTROLE                     |                   |           | 467,46       | 467,46       |
| 04.123.0004.2011.0000 | INDENIZAÇÃO ADMINISTRATIVA E SENTENÇAS JUDICIAIS          |                   |           | 467,46       | 467,46       |
| 04                    | 124 Controle Interno                                      |                   |           | 68.847,50    | 68.847,50    |
| 04                    | 124 0004 GESTÃO FINANCEIRA E CONTROLE                     |                   |           | 68.847,50    | 68.847,50    |
| 04.124.0004.2014.0000 | MANUTENÇÃO DOS SERVIÇOS CONTÁBEIS                         |                   |           | 68.847,50    | 68.847,50    |
| 04                    | 128 Formação de Recursos Humanos                          |                   |           | 2.454,18     | 2.454,18     |
| 04                    | 128 0003 GESTÃO ADMINISTRAÇÃO                             |                   |           | 2.454,18     | 2.454,18     |
| 04.128.0003.2080.0000 | REALIZAÇÃO DE CONCURSO PÚBLICO                            |                   |           | 2.454,18     | 2.454,18     |
| 15                    | Urbanismo   |                   |           | 3.435,85     | 3.435,85     |
| 15                    | 121 Planejamento e Orçamento                              |                   |           | 3.435,85     | 3.435,85     |
| 15                    | 121 0015 DESENVOLVIMENTO URBANO E RURAL                   |                   |           | 3.435,85     | 3.435,85     |
| 15.121.0015.2052.0000 | IMPLANTAÇÃO DO PLANO DIRETOR                              |                   |           | 3.435,85     | 3.435,85     |
| 17                    | Saneamento  |                   | 77.637,52 | 78.999,55    | 156.637,07   |
| 17                    | 511 Saneamento Básico Rural                               |                   | 35.413,60 | 74.913,37    | 110.326,97   |
| 17                    | 511 0015 DESENVOLVIMENTO URBANO E RURAL                   |                   | 28.603,29 | 74.913,37    | 103.516,66   |
| 17.511.0015.1009.0000 | CONST. E RECUPERAÇÃO DE CHAFARIZES E CAIXAS D'AGUAS       |                   | 20.430,92 |              | 20.430,92    |
| 17.511.0015.1010.0000 | PERFURAÇÃO DE POÇOS CACIMBÕES / TUBULARES                 |                   | 8.172,37  |              | 8.172,37     |
| 17.511.0015.2028.0000 | MANUT. DE POÇOS, CHAFARIZES, CAIXAS D'AGUA E BALNEARIOS   |                   |           | 74.913,37    | 74.913,37    |
| 17                    | 511 0018 DESENVOLVIMENTO E INFRAESTRUTURA RURAL           |                   | 6.810,31  |              | 6.810,31     |
| 17.511.0018.1060.0000 | CONST. E AMPL. DA REDE DE ABASTECIMENTO D'AGUA ZONA RURAL |                   | 6.810,31  |              | 6.810,31     |
| 17                    | 512 Saneamento Básico Urbano                              |                   | 42.223,92 | 4.086,18     | 46.310,10    |
| 17                    | 512 0001 PLANEJAMENTO GOVERNAMENTAL                       |                   | 8.172,37  |              | 8.172,37     |
| 17.512.0001.1037.0000 | CONSTRUÇÃO E RESTAURAÇÃO DE ATERRO SANITÁRIO              |                   | 8.172,37  |              | 8.172,37     |



de Palmeiras

**PROGRAMA DE TRABALHO**  
(Inc.II, § 2º, Art.2º)

**02 PODER EXECUTIVO**

**03 SECRETARIA MUNICIPAL DE ADMINISTRAÇÃO**

| Código                | Especificação   | Operação Especial              | Projetos   | Atividades | T o t a l  |
|-----------------------|---|--------------------------------|------------|------------|------------|
| 17                    | 512 0003  | GESTÃO ADMINISTRAÇÃO           | 13.620,62  | 4.086,18   | 17.706,80  |
| 17.512.0003.1028.0000 | CONST. INST. REST. DE LAVANDERIA PUBLICA              |                                | 6.810,31   |            | 6.810,31   |
| 17.512.0003.1036.0000 | CONSTRUÇÃO E RESTAURAÇÃO DE FOSSAS SÉPTICAS           |                                | 6.810,31   |            | 6.810,31   |
| 17.512.0003.2059.0000 | MANUTENÇÃO DE LAVANDERIA                              |                                |            | 4.086,18   | 4.086,18   |
| 17                    | 512 0015  | DESENVOLVIMENTO URBANO E RURAL | 20.430,93  |            | 20.430,93  |
| 17.512.0015.1029.0000 | CONST. ESGOT. GALERIA E CANAIS DRENAGEM               |                                | 6.810,31   |            | 6.810,31   |
| 17.512.0015.1054.0000 | IMPLANTAÇÃO DE ESGOTO E LAGOAS DE ESTABILIZAÇÃO       |                                | 13.620,62  |            | 13.620,62  |
| 23                    | Comércio e Serviços                                   |                                | 6.810,31   |            | 6.810,31   |
| 23                    | 692 Comercialização                                   |                                | 6.810,31   |            | 6.810,31   |
| 23                    | 692 0020  | DESENVOLVIMENTO ECONOMICO      | 6.810,31   |            | 6.810,31   |
| 23.692.0020.1066.0000 | CONSTRUÇÃO DE CENTRO DE ARTESANATO                    |                                | 6.810,31   |            | 6.810,31   |
| 24                    | Comunicações  |                                | 7.134,61   | 69.789,42  | 76.924,03  |
| 24                    | 721 Comunicações Postais                              |                                |            | 4.086,18   | 4.086,18   |
| 24                    | 721 0030  | GESTÃO DA COMUNICAÇÃO          |            | 4.086,18   | 4.086,18   |
| 24.721.0030.2022.0000 | MANUTENÇÃO DE SERVIÇOS POSTAIS                        |                                |            | 4.086,18   | 4.086,18   |
| 24                    | 722 Telecomunicações                                  |                                | 7.134,61   | 65.703,24  | 72.837,85  |
| 24                    | 722 0030  | GESTÃO DA COMUNICAÇÃO          | 7.134,61   | 65.703,24  | 72.837,85  |
| 24.722.0030.1030.0000 | CONT. INT. REST. DE POSTOS TELEFONICOS                |                                | 7.134,61   |            | 7.134,61   |
| 24.722.0030.2023.0000 | MANUTENÇÃO DE SERVIÇOS DE TELECOMUNICAÇÕES            |                                |            | 21.792,98  | 21.792,98  |
| 24.722.0030.2024.0000 | MANUTENÇÃO DOS SERVIÇOS DE RADIODIFUSÃO               |                                |            | 43.910,26  | 43.910,26  |
| 25                    | Energia   |                                | 124.058,04 | 722.634,18 | 846.692,22 |
| 25                    | 752 Energia Elétrica                                  |                                | 124.058,04 | 722.634,18 | 846.692,22 |
| 25                    | 752 0016  | ILUMINAÇÃO PÚBLICA EFICIENTE   | 124.058,04 | 722.634,18 | 846.692,22 |
| 25.752.0016.1031.0000 | IMPLANT. E AMPLI. DA ELETRIFICAÇÃO URBANA E RURAL     |                                | 124.058,04 |            | 124.058,04 |
| 25.752.0016.2060.0000 | MANUTENÇÃO DO SERV. DE ILUMINAÇÃO PUBLICA             |                                |            | 722.634,18 | 722.634,18 |
| 26                    | Transporte  |                                | 159.520,72 | 157.939,54 | 317.460,26 |
| 26                    | 782 Transporte Rodoviário                             |                                | 159.520,72 | 157.939,54 | 317.460,26 |
| 26                    | 782 0015  | DESENVOLVIMENTO URBANO E RURAL | 104.302,01 | 22.087,49  | 126.389,50 |
| 26.782.0015.1033.0000 | CONST. REST. DE PONTES E BUEIROS                      |                                | 104.302,01 |            | 104.302,01 |
| 26.782.0015.2064.0000 | CONSTRUÇÃO E RESTAURAÇÃO DE PASSAGEM MOLHADA          |                                |            | 22.087,49  | 22.087,49  |
| 26                    | 782 0022  | PROMOÇÃO DA MOBILIDADE         | 55.218,71  | 135.852,05 | 191.070,76 |
| 26.782.0022.1032.0000 | CONST. REST. DE ESTRADAS VICINAIS                     |                                | 55.218,71  |            | 55.218,71  |
| 26.782.0022.2061.0000 | MANUTENÇÃO E CONSERV. DE ESTRADAS VICINAIS E RODOVIAS |                                |            | 123.593,50 | 123.593,50 |
| 26.782.0022.2119.0000 | MANUTENÇÃO DO TERMINAL RODOVIARIO                     |                                |            | 12.258,55  | 12.258,55  |
| 28                    | Encargos Especiais                                    |                                |            | 774.740,75 | 774.740,75 |
| 28                    | 843 Serviço da Dívida Interna                         |                                |            | 434.225,35 | 434.225,35 |



de Palmeiras

**PROGRAMA DE TRABALHO**  
(Inc.II, § 2º, Art.2º)

**02 PODER EXECUTIVO**

**03 SECRETARIA MUNICIPAL DE ADMINISTRAÇÃO**

| Código                | Especificação                          | Operação Especial | Projetos   | Atividades   | T o t a l    |
|-----------------------|--|-------------------|------------|--------------|--------------|
| 28 843 0004           | GESTÃO FINANCEIRA E CONTROLE           |                   |            | 434.225,35   | 434.225,35   |
| 28.843.0004.2025.0000 | ENCARGOS DA DIVIDA INTERNA             |                   |            | 434.225,35   | 434.225,35   |
| 28 846                | Outros Encargos Especiais              |                   |            | 340.515,40   | 340.515,40   |
| 28 846 0004           | GESTÃO FINANCEIRA E CONTROLE           |                   |            | 340.515,40   | 340.515,40   |
| 28.846.0004.2130.0000 | OBRIGAÇÕES TRIBUTÁRIAS E CONTRIBUTIVAS |                   |            | 340.515,40   | 340.515,40   |
| 99                    | Reserva de Contingência                | 618.588,24        |            |              | 618.588,24   |
| 99 999                | Reserva de Contingência                | 618.588,24        |            |              | 618.588,24   |
| 99 999 9999           | RESERVA DE CONTINGÊNCIA                | 618.588,24        |            |              | 618.588,24   |
| 99.999.9999.9999.0000 | RESERVA DE CONTINGÊNCIA                | 618.588,24        |            |              | 618.588,24   |
| <b>TOTAL</b>          |  | 618.588,24        | 375.161,20 | 8.591.581,20 | 9.585.330,64 |

**PREFEITURA MUNICIPAL DE PALMEIRAS**

RUA VENANCIO BORGES - CNPJ:06554851/0001-62

Orçamento Programa - Exercício de 2026

Anexo 06

Página 7

**Je Palmeiras****PROGRAMA DE TRABALHO**

(Inc.II, § 2º, Art.2º)

**02 PODER EXECUTIVO****04 CONTROLADORIA GERAL DO MUNICIPIO**

| Código                | Especificação  | Operação Especial | Projetos | Atividades | T o t a l  |
|-----------------------|--|-------------------|----------|------------|------------|
| 04                    | Administração  |                   |          | 119.572,76 | 119.572,76 |
| 04                    | 124 Controle Interno                                     |                   |          | 119.572,76 | 119.572,76 |
| 04                    | 124 0004 GESTÃO FINANCEIRA E CONTROLE                    |                   |          | 119.572,76 | 119.572,76 |
| 04.124.0004.2039.0000 | MANUTENÇÃO DOS SERV. DA CONTROLADORIA GERAL DO MUNICIPIO |                   |          | 119.572,76 | 119.572,76 |
| TOTAL                 |  | 0,00              | 0,00     | 119.572,76 | 119.572,76 |



Je Palmeiras

**PROGRAMA DE TRABALHO**  
(Inc.II, § 2º, Art.2º)

**02 PODER EXECUTIVO**

**05 SECRETARIA MUNICIPAL DE EDUCAÇÃO**

| Código                | Especificação   | Operação Especial | Projetos     | Atividades    | Total         |
|-----------------------|---|-------------------|--------------|---------------|---------------|
| 12                    | Educação  |                   | 1.505.276,56 | 38.631.680,73 | 40.136.957,29 |
| 12                    | 306 Alimentação e Nutrição                                  |                   |              | 7.954,41      | 7.954,41      |
| 12                    | 306 0010 ENSINO FUNDAMENTAL                                 |                   |              | 7.954,41      | 7.954,41      |
| 12.306.0010.2135.0000 | MANUTENÇÃO DA MERENDA MUNICIPAL                             |                   |              | 7.954,41      | 7.954,41      |
| 12                    | 361 Ensino Fundamental                                      |                   | 146.756,49   | 25.559.196,18 | 25.705.952,67 |
| 12                    | 361 0005 DESENVOLVIMENTO E QUALIDADE NO ENSINO              |                   | 77.971,21    | 4.827.172,15  | 4.905.143,36  |
| 12.361.0005.1015.0000 | CONST. AMPL. E REST. DE UNIDADES ESCOLARES                  |                   | 77.971,21    |               | 77.971,21     |
| 12.361.0005.2035.0000 | PROGRAMA QSE- QUOTA SALARIO EDUCAÇÃO                        |                   |              | 243.767,41    | 243.767,41    |
| 12.361.0005.2036.0000 | MANUTENÇÃO DA SECRETARIA DE EDUCAÇÃO                        |                   |              | 2.541.659,42  | 2.541.659,42  |
| 12.361.0005.2040.0000 | PNAE - ENSINO FUNDAMENTAL                                   |                   |              | 543.297,76    | 543.297,76    |
| 12.361.0005.2041.0000 | MANUTENÇÃO DO PNATE   |                   |              | 525.232,64    | 525.232,64    |
| 12.361.0005.2048.0000 | ENC. C/BOLSA EST. MAT. PED. RES. TRANSP. ESCOLAR            |                   |              | 1.840,65      | 1.840,65      |
| 12.361.0005.2049.0000 | TREINAMENTO E CAPACITAÇÃO DE PESSOAL                        |                   |              | 1.840,65      | 1.840,65      |
| 12.361.0005.2090.0000 | MANUT. ENCARGOS ADMINISTRATIVOS - FUNDEB 30%                |                   |              | 702.863,18    | 702.863,18    |
| 12.361.0005.2091.0000 | TREINAMENTO E QUALIFICAÇÃO - FUNDEB 30%                     |                   |              | 7.592,13      | 7.592,13      |
| 12.361.0005.2100.0000 | MANUTENÇÃO DOS SERVIÇOS DE TRANSPORTE ESCOLAR - 30%         |                   |              | 259.078,31    | 259.078,31    |
| 12                    | 361 0010 ENSINO FUNDAMENTAL                                 |                   | 68.785,28    | 20.732.024,03 | 20.800.809,31 |
| 12.361.0010.1015.0000 | CONST. AMPL. E REST. DE UNIDADES ESCOLARES                  |                   | 60.747,89    |               | 60.747,89     |
| 12.361.0010.1046.0000 | CONSTRUÇÃO / RECUPERAÇÃO DE UNIDADES ESCOLARES - FUNDEB 30% |                   | 6.810,31     |               | 6.810,31      |
| 12.361.0010.2037.0000 | ADMINISTRAÇÃO DO ENSINO FUNDAMENTAL                         |                   |              | 359.889,67    | 359.889,67    |
| 12.361.0010.2089.0000 | MANUT. DES. ENS. FUND. E VALOR. MAGISTERIO - 70%            |                   |              | 17.566.987,99 | 17.566.987,99 |
| 12.361.0010.2092.0000 | OUTRAS DESPESAS DE CUSTEIO - FUNDEB 30%                     |                   |              | 2.773.237,43  | 2.773.237,43  |
| 12.361.0010.2126.0000 | MANUTENÇÃO E ENCARGOS DO PDDE                               |                   |              | 31.908,94     | 31.908,94     |
| 12.361.0010.2138.0000 | Outros Programas Destinados à Educação                      |                   | 1.227,08     |               | 1.227,08      |
| 12                    | 362 Ensino Médio  |                   |              | 4.086,18      | 4.086,18      |
| 12                    | 362 0025 ENSINO MEDIO                                       |                   |              | 4.086,18      | 4.086,18      |
| 12.362.0025.2042.0000 | ENCARGOS COM ENSINO MEDIO                                   |                   |              | 4.086,18      | 4.086,18      |
| 12                    | 363 Ensino Profissional                                     |                   |              | 4.086,18      | 4.086,18      |
| 12                    | 363 0009 EDUCAÇÃO PROFISSIONAL                              |                   |              | 4.086,18      | 4.086,18      |
| 12.363.0009.2043.0000 | ENCARGOS COM ENSINO PROFISSIONALIZANTE                      |                   |              | 4.086,18      | 4.086,18      |
| 12                    | 364 Ensino Superior   |                   |              | 4.086,18      | 4.086,18      |
| 12                    | 364 0009 EDUCAÇÃO PROFISSIONAL                              |                   |              | 4.086,18      | 4.086,18      |
| 12.364.0009.2044.0000 | ENCARGOS COM ENSINO SUPERIOR                                |                   |              | 4.086,18      | 4.086,18      |
| 12                    | 365 Educação Infantil                                       |                   | 1.358.520,07 | 12.774.651,54 | 14.133.171,61 |
| 12                    | 365 0005 DESENVOLVIMENTO E QUALIDADE NO ENSINO              |                   |              | 80.298,27     | 80.298,27     |
| 12.365.0005.2036.0000 | MANUTENÇÃO DA SECRETARIA DE EDUCAÇÃO                        |                   |              | 66.379,65     | 66.379,65     |
| 12.365.0005.2055.0000 | PROGRAMA NACIONAL DE ALIMENTAÇÃO EM CRECHE - PNAC           |                   |              | 13.918,62     | 13.918,62     |



Cidade de Palmeiras

## PROGRAMA DE TRABALHO

(Inc.II, § 2º, Art.2º)

## 02 PODER EXECUTIVO

## 05 SECRETARIA MUNICIPAL DE EDUCAÇÃO

| Código                | Especificação  | Operação Especial | Projetos     | Atividades    | T o t a l     |
|-----------------------|--|-------------------|--------------|---------------|---------------|
| 12 365 0006           | PRE-ESCOLA   |                   | 418.881,98   | 2.093.308,05  | 2.512.190,03  |
| 12.365.0006.1056.0000 | CONSTRUIR, AMPLIAR, RESTAURAR E EQUIPAR PRE-ESCOLAS - FUNDEB 30% |                   | 418.881,98   |               | 418.881,98    |
| 12.365.0006.2115.0000 | MANUTENÇÃO E ENCARGOS COM PRÉ-ESCOLA - 30%                       |                   |              | 1.274.709,05  | 1.274.709,05  |
| 12.365.0006.2116.0000 | ENCARGOS COM PESSOAL DO MAGISTERIO PRÉ-ESCOLA - 70%              |                   |              | 818.599,00    | 818.599,00    |
| 12 365 0007           | ENSINO INFANTIL  |                   | 836.475,52   | 56.776,20     | 893.251,72    |
| 12.365.0007.1019.0000 | CONST. AMPL. E REST. DE CRECHES                                  |                   | 10.491,56    |               | 10.491,56     |
| 12.365.0007.1055.0000 | CONSTRUIR, AMPLIAR E EQUIPAR CRECHES - FUNDEB 30%                |                   | 824.143,34   |               | 824.143,34    |
| 12.365.0007.2031.0000 | MANUTENÇÃO DO ENSINO PRE-ESCOLAR                                 |                   |              | 40.627,81     | 40.627,81     |
| 12.365.0007.2045.0000 | INSTALAR E MANTER CRECHE   |                   |              | 16.148,39     | 16.148,39     |
| 12.365.0007.2137.0000 | Reestruturação e Aquisição de Equipamentos - PROINFÂNCIA         |                   | 1.840,62     |               | 1.840,62      |
| 12 365 0011           | FUNDEB ENSINO INFANTIL   |                   | 103.162,57   | 10.544.289,02 | 10.647.431,59 |
| 12.365.0011.1047.0000 | AQUISIÇÃO DE EQUIPAMENTOS PARA ESCOLAS - FUNDEB 30%              |                   | 103.162,57   |               | 103.162,57    |
| 12.365.0011.2105.0000 | MANUTENÇÃO E ENCARGOS COM ENSINO - CRECHE - FUNDEB 30%           |                   |              | 1.679.629,15  | 1.679.629,15  |
| 12.365.0011.2106.0000 | ENCARGOS PESSOAL DO MAGIST. ENSINO - CRECHE - FUNDEB 70%         |                   |              | 6.659.639,87  | 6.659.639,87  |
| 12.365.0011.2115.0000 | MANUTENÇÃO E ENCARGOS COM PRÉ-ESCOLA - 30%                       |                   |              | 1.102.500,00  | 1.102.500,00  |
| 12.365.0011.2116.0000 | ENCARGOS COM PESSOAL DO MAGISTERIO PRÉ-ESCOLA - 70%              |                   |              | 1.102.500,00  | 1.102.500,00  |
| 12 366                | Educação de Jovens e Adultos                                     |                   |              | 133.922,58    | 133.922,58    |
| 12 366 0005           | DESENVOLVIMENTO E QUALIDADE NO ENSINO                            |                   |              | 15.559,45     | 15.559,45     |
| 12.366.0005.2047.0000 | MANUTENÇÃO DA EDUCAÇÃO DE JOVENS E ADULTOS                       |                   |              | 15.559,45     | 15.559,45     |
| 12 366 0010           | ENSINO FUNDAMENTAL   |                   |              | 118.363,13    | 118.363,13    |
| 12.366.0010.2109.0000 | MANUTENÇÃO E ENCARGOS DA EDUC. JOVENS E ADULTOS - 30%            |                   |              | 23.155,03     | 23.155,03     |
| 12.366.0010.2110.0000 | ENCARGOS PESSOAL COM MAGISTERIO EDUC DE JOVENS E ADULTOS - 70%   |                   |              | 95.208,10     | 95.208,10     |
| 12 367                | Educação Especial  |                   |              | 143.697,48    | 143.697,48    |
| 12 367 0008           | EDUCAÇÃO ESPECIAL  |                   |              | 143.697,48    | 143.697,48    |
| 12.367.0008.2050.0000 | ENCARGOS COM A EDUCAÇÃO ESPECIAL                                 |                   |              | 4.086,18      | 4.086,18      |
| 12.367.0008.2111.0000 | MANUTENÇÃO E ENCARGOS DA EDUCAÇÃO ESPECIAL - 30%                 |                   |              | 13.620,60     | 13.620,60     |
| 12.367.0008.2112.0000 | ENCARGOS COM PESSOAL DO MAGISTERIO EDUC ESPECIAL - 70%           |                   |              | 125.990,70    | 125.990,70    |
| TOTAL                 |  | 0,00              | 1.505.276,56 | 38.631.680,73 | 40.136.957,29 |



Cidade de Palmeiras

## PROGRAMA DE TRABALHO

(Inc.II, § 2º, Art.2º)

## 02 PODER EXECUTIVO

## 06 SECRETARIA MUNICIPAL DE SAÚDE

| Código                | Especificação   | Operação Especial                     | Projetos   | Atividades    | T o t a l     |
|-----------------------|---|---------------------------------------|------------|---------------|---------------|
| 10                    | Saúde   |                                       | 229.271,93 | 13.036.880,13 | 13.266.152,06 |
| 10                    | 301   | Atenção Básica                        | 229.271,93 | 11.362.355,93 | 11.591.627,86 |
| 10                    | 301   | 0013 QUALIFICAÇÃO DA ATENÇÃO À SAÚDE  | 229.271,93 | 11.362.355,93 | 11.591.627,86 |
| 10.301.0013.1003.0000 | CONSTRUÇÃO E AQUISIÇÃO DE EQUIP. PARA ACADEMIA DA SAÚDE   |                                       | 41.413,09  |               | 41.413,09     |
| 10.301.0013.1039.0000 | CONST. AMPL. REST. DE POSTOS DE SAÚDE                     |                                       | 187.858,84 |               | 187.858,84    |
| 10.301.0013.2063.0000 | MANUTENÇÃO DA SECRETARIA MUNICIPAL DE SAÚDE               |                                       |            | 302.520,33    | 302.520,33    |
| 10.301.0013.2065.0000 | MANUTENÇÃO E ENCARGOS COM O FMS                           |                                       |            | 7.417.212,70  | 7.417.212,70  |
| 10.301.0013.2067.0000 | MANUTENÇÃO E CONSERVAÇÃO DOS POSTOS DE SAÚDE              |                                       |            | 186.384,47    | 186.384,47    |
| 10.301.0013.2093.0000 | MANTER O PROGRAMA SAÚDE DA FAMÍLIA - PSF                  |                                       |            | 637.027,02    | 637.027,02    |
| 10.301.0013.2094.0000 | MANTER O PROGRAMA DE AGENTES COMUNITARIOS DE SAÚDE - PACS |                                       |            | 1.232.742,27  | 1.232.742,27  |
| 10.301.0013.2095.0000 | MANTER O PROGRAMA DE SAÚDE BUCAL - PSB                    |                                       |            | 209.961,99    | 209.961,99    |
| 10.301.0013.2096.0000 | Manutenção das Ações do Programa PMAQ                     |                                       |            | 49.034,20     | 49.034,20     |
| 10.301.0013.2128.0000 | PROGRAMA NÚCLEO DE APOIO A SAÚDE DA FAMÍLIA - NASF        |                                       |            | 85.694,18     | 85.694,18     |
| 10.301.0013.2131.0000 | Manutenção das Ações do Programa COFINANCIAMENTO          |                                       |            | 955.868,54    | 955.868,54    |
| 10.301.0013.2133.0000 | Enfrentamento da Emergência COVID-19                      |                                       |            | 285.910,23    | 285.910,23    |
| 10                    | 302   | Assistência Hospitalar e Ambulatorial |            | 923.489,19    | 923.489,19    |
| 10                    | 302   | 0013 QUALIFICAÇÃO DA ATENÇÃO À SAÚDE  |            | 923.489,19    | 923.489,19    |
| 10.302.0013.2038.0000 | MANUTENÇÃO E ENCARGOS COM SAMU                            |                                       |            | 201.086,10    | 201.086,10    |
| 10.302.0013.2127.0000 | MANUTENÇÃO E ENCARGOS DO HOSPITAL MUNICIPAL               |                                       |            | 722.403,09    | 722.403,09    |
| 10                    | 303   | Suporte Profilático e Terapêutico     |            | 337.149,92    | 337.149,92    |
| 10                    | 303   | 0013 QUALIFICAÇÃO DA ATENÇÃO À SAÚDE  |            | 337.149,92    | 337.149,92    |
| 10.303.0013.2124.0000 | MANUTENÇÃO DO PROGRAMA FARMACIA BÁSICA - AFB              |                                       |            | 18.114,08     | 18.114,08     |
| 10.303.0013.2132.0000 | Manutenção das Ações do Programa de Prótese Dentária      |                                       |            | 319.035,84    | 319.035,84    |
| 10                    | 304   | Vigilância Sanitária                  |            | 38.137,71     | 38.137,71     |
| 10                    | 304   | 0013 QUALIFICAÇÃO DA ATENÇÃO À SAÚDE  |            | 38.137,71     | 38.137,71     |
| 10.304.0013.2070.0000 | ENCARGOS COM VIGILÂNCIA E PROMOÇÃO DA SAÚDE               |                                       |            | 38.137,71     | 38.137,71     |
| 10                    | 305   | Vigilância Epidemiológica             |            | 375.747,38    | 375.747,38    |
| 10                    | 305   | 0013 QUALIFICAÇÃO DA ATENÇÃO À SAÚDE  |            | 375.747,38    | 375.747,38    |
| 10.305.0013.2068.0000 | MANUTENÇÃO DO PROGRAMA PPI/ECD                            |                                       |            | 375.747,38    | 375.747,38    |
| TOTAL                 |   | 0,00                                  | 229.271,93 | 13.036.880,13 | 13.266.152,06 |



de Palmeiras

## PROGRAMA DE TRABALHO

(Inc.II, § 2º, Art.2º)

## 02 PODER EXECUTIVO

## 07 SECRETARIA MUN. DE ASSISTÊNCIA SOCIAL

| Código                | Especificação  | Operação Especial | Projetos  | Atividades   | Total        |
|-----------------------|--|-------------------|-----------|--------------|--------------|
| 08                    | Assistência Social   |                   | 38.788,42 | 2.123.902,10 | 2.162.690,52 |
| 08                    | 242 Assistência à Pessoa com Deficiência                           |                   |           | 2.454,20     | 2.454,20     |
| 08                    | 242 0019 GESTÃO DA ASSISTÊNCIA SOCIAL                              |                   |           | 2.454,20     | 2.454,20     |
| 08.242.0019.2078.0000 | APOIO AO CIDADÃO A FAMÍLIA E AO DEFICIENTE                         |                   |           | 2.454,20     | 2.454,20     |
| 08                    | 243 Assistência à Criança e ao Adolescente                         |                   |           | 451.886,21   | 451.886,21   |
| 08                    | 243 0019 GESTÃO DA ASSISTÊNCIA SOCIAL                              |                   |           | 451.886,21   | 451.886,21   |
| 08.243.0019.2083.0000 | Manutenção das Ações do Programa Criança Feliz                     |                   |           | 200.246,66   | 200.246,66   |
| 08.243.0019.2103.0000 | PROGRAMA PBF - PISO BÁSICO FIXO                                    |                   |           | 251.639,55   | 251.639,55   |
| 08                    | 244 Assistência Comunitária  |                   | 38.788,42 | 1.669.561,69 | 1.708.350,11 |
| 08                    | 244 0019 GESTÃO DA ASSISTÊNCIA SOCIAL                              |                   | 38.788,42 | 1.669.561,69 | 1.708.350,11 |
| 08.244.0019.1041.0000 | CONSTRUÇÃO, AMPLIAÇÃO E RESTAURAÇÃO DE UM CENTRO DE SCFV           |                   | 38.788,42 |              | 38.788,42    |
| 08.244.0019.2071.0000 | MANUTENÇÃO DA SECRETARIA DE ASSISTENCIA SOCIAL                     |                   |           | 948.350,80   | 948.350,80   |
| 08.244.0019.2072.0000 | MANUTENÇÃO DO SCFV - SERVIÇO DE CONVIVÊNCIA E FORT. DE VINCULOS    |                   |           | 141.728,06   | 141.728,06   |
| 08.244.0019.2076.0000 | ATENDIMENTO EMERGENCIA A CALAMIDADE                                |                   |           | 46.074,03    | 46.074,03    |
| 08.244.0019.2077.0000 | PROGRAMA DE GERAÇÃO DE RENDA E EMPREGO - PROREDA                   |                   |           | 7.767,48     | 7.767,48     |
| 08.244.0019.2079.0000 | MANUTENÇÃO DO FMAS   |                   |           | 260.415,38   | 260.415,38   |
| 08.244.0019.2082.0000 | ACOMPANHAMENTO E REVISÃO DO BPC                                    |                   |           | 1.840,65     | 1.840,65     |
| 08.244.0019.2097.0000 | MANUTENÇÃO DO CONSELHO TUTELAR                                     |                   |           | 136.832,02   | 136.832,02   |
| 08.244.0019.2099.0000 | PROGRAMA IGD-SUAS - ÍNDICE DE GESTÃO DESCENTRALIZADA DO SUAS       |                   |           | 15.952,14    | 15.952,14    |
| 08.244.0019.2104.0000 | PROGRAMA IGDBF - ÍNDICE DE GESTÃO DESCENTRALIZADA DO BOLSA FAMÍLIA |                   |           | 30.285,60    | 30.285,60    |
| 08.244.0019.2125.0000 | PROGRAMA PBVIII - PISO BÁSICO VARIÁVEL III - EQUIPE VOLANTE        |                   |           | 27.609,42    | 27.609,42    |
| 08.244.0019.2133.0000 | Enfrentamento da Emergência COVID-19                               |                   |           | 52.706,11    | 52.706,11    |
|                       | TOTAL  | 0,00              | 38.788,42 | 2.123.902,10 | 2.162.690,52 |

**PREFEITURA MUNICIPAL DE PALMEIRAS**

RUA VENANCIO BORGES - CNPJ.06554851/0001-62

Orçamento Programa - Exercício de 2026

Anexo 06

Página 12

de Palmeiras

**PROGRAMA DE TRABALHO**

(Inc. II, § 2º, Art. 2º)

**02 PODER EXECUTIVO****08 SECRETARIA MUNICIPAL DE MEIO AMBIENTE**

| Código                | Especificação                                       | Operação Especial | Projetos | Atividades | T o t a l  |
|-----------------------|---|-------------------|----------|------------|------------|
| 18                    | Gestão Ambiental                                    |                   |          | 655.023,64 | 655.023,64 |
| 18                    | 541 Preservação e Conservação Ambiental             |                   |          | 655.023,64 | 655.023,64 |
| 18                    | 541 0015 DESENVOLVIMENTO URBANO E RURAL             |                   |          | 359.456,28 | 359.456,28 |
| 18.541.0015.2019.0000 | MANUTENÇÃO DO FUNDO MUNICIPAL DE MEIO AMBIENTE      |                   |          | 355.370,10 | 355.370,10 |
| 18.541.0015.2029.0000 | PRESERVAÇÃO AMBIENTAL DOS PARQUES PUBLICOS          |                   |          | 4.086,18   | 4.086,18   |
| 18                    | 541 0024 PLANEJAMENTO URBANO                        |                   |          | 295.567,36 | 295.567,36 |
| 18.541.0024.2069.0000 | MANUTENÇÃO DA SECRETARIA DE MEIO AMBIENTE E TURISMO |                   |          | 295.567,36 | 295.567,36 |
| TOTAL                 |   | 0,00              | 0,00     | 655.023,64 | 655.023,64 |

**PREFEITURA MUNICIPAL DE PALMEIRAS**

RUA VENANCIO BORGES - CNPJ:06554851/0001-62

Orçamento Programa - Exercício de 2026

Anexo 06

Página 13

Cidade de Palmeiras

**PROGRAMA DE TRABALHO**

(Inc.II, § 2º, Art.2º)

**02 PODER EXECUTIVO****09 SECRETARIA MUNICIPAL DE ESPORTE E LAZER**

| Código                | Especificação  | Operação Especial | Projetos  | Atividades | T o t a l  |
|-----------------------|--|-------------------|-----------|------------|------------|
| 27                    | Desporto e Lazer   |                   | 13.620,62 | 504.205,26 | 517.825,88 |
| 27                    | 812 Desporto Comunitário                                     |                   |           | 493.308,78 | 493.308,78 |
| 27                    | 812 0012 DESPORTO E LAZER - INCENT. E MODERNIZAÇÃO ESPORTIVA |                   |           | 493.308,78 | 493.308,78 |
| 27.812.0012.2101.0000 | MANUTENÇÃO DA SECRETARIA DE ESPORTE E LAZER                  |                   |           | 493.308,78 | 493.308,78 |
| 27                    | 813 Lazer  |                   | 13.620,62 | 10.896,48  | 24.517,10  |
| 27                    | 813 0012 DESPORTO E LAZER - INCENT. E MODERNIZAÇÃO ESPORTIVA |                   | 13.620,62 | 10.896,48  | 24.517,10  |
| 27.813.0012.1045.0000 | CONST. DE CAMPOS DE FUT. E GINASIO DE ESPORTES               |                   | 6.810,31  |            | 6.810,31   |
| 27.813.0012.1049.0000 | CONSTRUÇÃO, REFORMA E AMPLIAÇÃO DO ESTADIO MUNICIPAL         |                   | 6.810,31  |            | 6.810,31   |
| 27.813.0012.2087.0000 | ENCARGOS COM O DEPARTAMENTO DE LAZER                         |                   |           | 10.896,48  | 10.896,48  |
| TOTAL                 |  | 0,00              | 13.620,62 | 504.205,26 | 517.825,88 |

**PREFEITURA MUNICIPAL DE PALMEIRAS**

RUA VENANCIO BORGES - CNPJ:06554851/0001-62

Orçamento Programa - Exercício de 2026

Anexo 06

Página 14

de Palmeiras

**PROGRAMA DE TRABALHO**

(Inc.II, § 2º, Art.2º)

**02 PODER EXECUTIVO****10 FUNDO MUNICIPAL DA CRIANÇA E DO ADOLESCENTE**

| Código                | Especificação  | Operação Especial | Projetos | Atividades | T o t a l |
|-----------------------|--|-------------------|----------|------------|-----------|
| 08                    | Assistência Social                                     |                   |          | 14.982,67  | 14.982,67 |
| 08                    | 243 Assistência à Criança e ao Adolescente             |                   |          | 14.982,67  | 14.982,67 |
| 08                    | 243 0019 GESTÃO DA ASSISTÊNCIA SOCIAL                  |                   |          | 14.982,67  | 14.982,67 |
| 08.243.0019.2102.0000 | GARANTIA DEF. E PROTEÇÃO DIR. DA CRIANÇA E ADOLESCENTE |                   |          | 14.982,67  | 14.982,67 |
| TOTAL                 |  | 0,00              | 0,00     | 14.982,67  | 14.982,67 |

**PREFEITURA MUNICIPAL DE PALMEIRAS**

RUA VENANCIO BORGES - CNPJ:06554851/0001-62

Orçamento Programa - Exercício de 2026

Anexo 06

Página 15

Cidade de Palmeiras

**PROGRAMA DE TRABALHO**

(Inc.II, § 2º, Art.2º)

**02 PODER EXECUTIVO****11 SECRETARIA MUNICIPAL DE CULTURA E TURISMO**

| Código                | Especificação  | Operação Especial | Projetos         | Atividades        | T o t a l         |
|-----------------------|--|-------------------|------------------|-------------------|-------------------|
| 13                    | Cultura  |                   | 13.620,62        | 913.039,27        | 926.659,89        |
| 13                    | 392 Difusão Cultural   |                   | 13.620,62        | 913.039,27        | 926.659,89        |
| 13                    | 392 0023 DESENVOLVIMENTO E PROMOÇÃO CULTURAL                 |                   | 13.620,62        | 913.039,27        | 926.659,89        |
| 13.392.0023.1043.0000 | REFORMA DA BIBLIOTECA PUBLICA                                |                   | 6.810,31         |                   | 6.810,31          |
| 13.392.0023.1044.0000 | AQUIS. DE ACERVO P/ BIBLIOTECA PUBLICA                       |                   | 6.810,31         |                   | 6.810,31          |
| 13.392.0023.2025.0000 | MANUTENÇÃO DO FUNDO MUNICIPAL DE CULTURA                     |                   |                  | 31.027,78         | 31.027,78         |
| 13.392.0023.2084.0000 | MANUTENÇÃO DA SECRETARIA DE CULTURA                          |                   |                  | 811.184,29        | 811.184,29        |
| 13.392.0023.2085.0000 | REAL. E PROM/ EVENTOS FEST. COMEMORATIVOS CULT. DO MUNICIPIO |                   |                  | 70.827,20         | 70.827,20         |
| 23                    | Comércio e Serviços  |                   |                  | 17.706,80         | 17.706,80         |
| 23                    | 695 Turismo  |                   |                  | 17.706,80         | 17.706,80         |
| 23                    | 695 0015 DESENVOLVIMENTO URBANO E RURAL                      |                   |                  | 17.706,80         | 17.706,80         |
| 23.695.0015.2120.0000 | APOIO A INFRA-ESTRUTURA TURISTICA NO MUNICIPIO               |                   |                  | 17.706,80         | 17.706,80         |
| <b>TOTAL</b>          |  | <b>0,00</b>       | <b>13.620,62</b> | <b>930.746,07</b> | <b>944.366,69</b> |



João Palmeiras

**PROGRAMA DE TRABALHO**  
(Inc.II, § 2º, Art.2º)

**02 PODER EXECUTIVO**

**12 SECRETARIA MUN. DE AGRICULTURA E ABASTECIMENTO**

| Código                | Especificação   | Operação Especial | Projetos          | Atividades        | T o t a l         |
|-----------------------|---|-------------------|-------------------|-------------------|-------------------|
| 20                    | Agricultura   |                   | 169.342,65        | 579.412,16        | 748.754,81        |
| 20                    | 122 Administração Geral                                   |                   |                   | 470.183,72        | 470.183,72        |
| 20                    | 122 0018 DESENVOLVIMENTO E INFRAESTRUTURA RURAL           |                   |                   | 470.183,72        | 470.183,72        |
| 20.122.0018.2030.0000 | MANUTENÇÃO DA SECRETARIA DE AGRICULTURA E ABASTECIMENTO   |                   |                   | 470.183,72        | 470.183,72        |
| 20                    | 511 Saneamento Básico Rural                               |                   | 6.810,31          |                   | 6.810,31          |
| 20                    | 511 0015 DESENVOLVIMENTO URBANO E RURAL                   |                   | 6.810,31          |                   | 6.810,31          |
| 20.511.0015.1011.0000 | CONST. RECUP. DE AÇUDES E BARRAGENS                       |                   | 6.810,31          |                   | 6.810,31          |
| 20                    | 605 Abastecimento   |                   | 154.035,67        | 109.228,44        | 263.264,11        |
| 20                    | 605 0018 DESENVOLVIMENTO E INFRAESTRUTURA RURAL           |                   | 154.035,67        | 109.228,44        | 263.264,11        |
| 20.605.0018.1013.0000 | AMPL. REST. DE MERCADOS PUBLICOS                          |                   | 129.518,56        |                   | 129.518,56        |
| 20.605.0018.1062.0000 | AQUISIÇÃO DE PATRULHA MECANIZADA                          |                   | 6.810,31          |                   | 6.810,31          |
| 20.605.0018.1064.0000 | AÇÕES DE FORTALECIMENTO DE PISCICULTURA                   |                   | 17.706,80         |                   | 17.706,80         |
| 20.605.0018.2032.0000 | PROGRAMA DE DISTRIBUIÇÃO DE SEMENTES E MUDAS              |                   |                   | 4.086,18          | 4.086,18          |
| 20.605.0018.2033.0000 | CONSTRUÇÃO/REFORMA E MANUTENÇÃO DE MATADOURO              |                   |                   | 49.034,21         | 49.034,21         |
| 20.605.0018.2034.0000 | MANUTENÇÃO DE MERCADOS E FEIRAS                           |                   |                   | 35.413,60         | 35.413,60         |
| 20.605.0018.2121.0000 | MANTER E FORTALECER O SETOR AGROPECUÁRIO                  |                   |                   | 17.706,80         | 17.706,80         |
| 20.605.0018.2122.0000 | APOIO A PROJ. DE INFRA-ESTRUTURA DE SER. EM TERRIT. RURAL |                   |                   | 2.987,65          | 2.987,65          |
| 20                    | 606 Extensão Rural  |                   | 8.496,67          |                   | 8.496,67          |
| 20                    | 606 0018 DESENVOLVIMENTO E INFRAESTRUTURA RURAL           |                   | 8.496,67          |                   | 8.496,67          |
| 20.606.0018.1014.0000 | APOIO A PRODUÇÃO AGRICOLA                                 |                   | 8.172,37          |                   | 8.172,37          |
| 20.606.0018.1063.0000 | AQUISIÇÃO DE TRATOR E IMPLEMENTOS AGRICOLAS               |                   | 324,30            |                   | 324,30            |
| <b>TOTAL</b>          |   | <b>0,00</b>       | <b>169.342,65</b> | <b>579.412,16</b> | <b>748.754,81</b> |



de Palmeiras

**PROGRAMA DE TRABALHO**  
(Inc.II, § 2º, Art.2º)

**02 PODER EXECUTIVO**

**13 SECRETARIA MUNICIPAL DE INFRAESTRUTURA**

| Código                | Especificação  | Operação Especial | Projetos          | Atividades          | T o t a l           |
|-----------------------|--|-------------------|-------------------|---------------------|---------------------|
| 15                    | Urbanismo  |                   | 767.137,66        | 2.021.932,55        | 2.789.070,21        |
| 15                    | 122 Administração Geral  |                   | 6.012,72          |                     | 6.012,72            |
| 15                    | 122 0018 DESENVOLVIMENTO E INFRAESTRUTURA RURAL                  |                   | 6.012,72          |                     | 6.012,72            |
| 15.122.0018.1065.0000 | FORTALECIMENTO DA INFRA-ESTRUTURA RURAL                          |                   | 6.012,72          |                     | 6.012,72            |
| 15                    | 451 Infra-Estrutura Urbana                                       |                   | 675.833,95        | 869.027,20          | 1.544.861,15        |
| 15                    | 451 0003 GESTÃO ADMINISTRAÇÃO                                    |                   | 271.510,27        | 865.217,40          | 1.136.727,67        |
| 15.451.0003.1022.0000 | CONST. REST. DE OBRAS PÚBLICAS MUNICIPAIS                        |                   | 271.510,27        |                     | 271.510,27          |
| 15.451.0003.2053.0000 | ADMINISTRAÇÃO DA DIVISÃO DE OBRAS E FISCALIZAÇÃO                 |                   |                   | 865.217,40          | 865.217,40          |
| 15                    | 451 0015 DESENVOLVIMENTO URBANO E RURAL                          |                   | 129.457,20        |                     | 129.457,20          |
| 15.451.0015.1020.0000 | CONST. E RECUPERAÇÃO DE CALÇAMENTOS                              |                   | 129.457,20        |                     | 129.457,20          |
| 15                    | 451 0017 MOBILIDADE URBANA                                       |                   | 4.908,33          | 3.809,80            | 8.718,13            |
| 15.451.0017.1024.0000 | ABERTURA E PAVIMENTAÇÃO DE RUAS E AVENIDAS                       |                   | 4.908,33          |                     | 4.908,33            |
| 15.451.0017.2054.0000 | URBANIZAÇÃO DE RUAS E OUTROS LOGRAD. PÚBLICOS                    |                   |                   | 3.809,80            | 3.809,80            |
| 15                    | 451 0022 PROMOÇÃO DA MOBILIDADE                                  |                   | 269.958,15        |                     | 269.958,15          |
| 15.451.0022.1021.0000 | PAVIMENTAÇÃO ASFÁLTICA DE VIAS PÚBLICAS                          |                   | 269.958,15        |                     | 269.958,15          |
| 15                    | 452 Serviços Urbanos   |                   | 85.290,99         | 1.152.905,35        | 1.238.196,34        |
| 15                    | 452 0003 GESTÃO ADMINISTRAÇÃO                                    |                   | 6.810,31          |                     | 6.810,31            |
| 15.452.0003.1051.0000 | REFORMA DE CEMITERIO PUBLICO                                     |                   | 6.810,31          |                     | 6.810,31            |
| 15                    | 452 0015 DESENVOLVIMENTO URBANO E RURAL                          |                   | 78.480,68         | 1.152.905,35        | 1.231.386,03        |
| 15.452.0015.1026.0000 | CONST. REST. DE PRAÇAS, PARQUES E JARDINS E OUTROS LOG. PÚBLICOS |                   | 71.670,38         |                     | 71.670,38           |
| 15.452.0015.1067.0000 | CONSTRUÇÃO E MANUTENÇÃO DE PORTAL                                |                   | 6.810,30          |                     | 6.810,30            |
| 15.452.0015.2056.0000 | MANUTENÇÃO DOS SERV. DE LIMPEZA PÚBLICA                          |                   |                   | 1.120.433,83        | 1.120.433,83        |
| 15.452.0015.2058.0000 | MANUT. CONSERV. PRAÇAS, PARQUES E JARDINS E OUTROS LOG.          |                   |                   | 32.471,52           | 32.471,52           |
| 16                    | Habitação  |                   | 19.463,86         | 19.068,86           | 38.532,72           |
| 16                    | 482 Habitação Urbana   |                   | 19.463,86         | 19.068,86           | 38.532,72           |
| 16                    | 482 0015 DESENVOLVIMENTO URBANO E RURAL                          |                   | 19.463,86         | 19.068,86           | 38.532,72           |
| 16.482.0015.1027.0000 | CONST. REST. DE CASAS POPULARES E MELHORIA HABITACIONAL          |                   | 19.463,86         |                     | 19.463,86           |
| 16.482.0015.2017.0000 | MAN. DO FUNDO MUNICIPAL DE HABITAÇÃO DE INTERESSE SOCIAL         |                   |                   | 16.344,74           | 16.344,74           |
| 16.482.0015.2129.0000 | MANUTENÇÃO DE HABITAÇÃO DE INTERESSE DE MERCADO                  |                   |                   | 2.724,12            | 2.724,12            |
| <b>TOTAL</b>          |  | <b>0,00</b>       | <b>786.601,52</b> | <b>2.041.001,41</b> | <b>2.827.602,93</b> |



**Je Palmeiras**

**PROGRAMA DE TRABALHO**  
(Inc.II, § 2º, Art.2º)

**02 PODER EXECUTIVO**

**14 SECRETARIA MUNICIPAL DE FINANÇAS**

| Código                | Especificação                         | Operação Especial | Projetos | Atividades   | Total        |
|-----------------------|---------------------------------------|-------------------|----------|--------------|--------------|
| 04                    | Administração                         |                   |          | 1.398.500,00 | 1.398.500,00 |
| 04                    | 123 Administração Financeira          |                   |          | 1.398.500,00 | 1.398.500,00 |
| 04                    | 123 0004 GESTÃO FINANCEIRA E CONTROLE |                   |          | 1.398.500,00 | 1.398.500,00 |
| 04.123.0004.2051.0000 | MANUTENÇÃO DA SECRETARIA DE FINANÇAS  |                   |          | 1.398.500,00 | 1.398.500,00 |
| <b>TOTAL</b>          |                                       | 0,00              | 0,00     | 1.398.500,00 | 1.398.500,00 |



Je Palmeiras

**PROGRAMA DE TRABALHO**  
(Inc.II, § 2º, Art.2º)

| 02 PODER EXECUTIVO                |                                       |                   |          |            |            |
|-----------------------------------|---------------------------------------|-------------------|----------|------------|------------|
| 15 SECRETARIA MUNICIPAL DA MULHER |                                       |                   |          |            |            |
| Código                            | Especificação                         | Operação Especial | Projetos | Atividades | T o t a l  |
| 08                                | Assistência Social                    |                   |          | 194.125,00 | 194.125,00 |
| 08                                | 245 Serviços Socioassistenciais       |                   |          | 194.125,00 | 194.125,00 |
| 08                                | 245 0019 GESTÃO DA ASSISTÊNCIA SOCIAL |                   |          | 194.125,00 | 194.125,00 |
| 08.245.0019.2140.0000             | MANUTENÇÃO DA SECRETARIA DA MULHER    |                   |          | 194.125,00 | 194.125,00 |
| TOTAL                             |                                       | 0,00              | 0,00     | 194.125,00 | 194.125,00 |



de Palmeiras

PROGRAMA DE TRABALHO

(Inc.II, § 2º, Art.2º)

02 PODER EXECUTIVO

16 SECRETARIA MUNICIPAL DA INCLUSÃO DA PESSOA COM DEFICIÊNCIA

| Código                | Especificação                              | Operação Especial | Projetos     | Atividades    | Total         |
|-----------------------|--|-------------------|--------------|---------------|---------------|
| 08                    | Assistência Social                         |                   |              | 207.375,00    | 207.375,00    |
| 08                    | 245 Serviços Socioassistenciais            |                   |              | 207.375,00    | 207.375,00    |
| 08                    | 245 0019 GESTÃO DA ASSISTÊNCIA SOCIAL      |                   |              | 207.375,00    | 207.375,00    |
| 08.245.0019.2078.0000 | APOIO AO CIDADÃO A FAMILIA E AO DEFICIENTE |                   |              | 207.375,00    | 207.375,00    |
| TOTAL                 |  | 0,00              | 0,00         | 207.375,00    | 207.375,00    |
| TOTAL GERAL           |  | 618.588,24        | 3.250.684,23 | 72.664.582,50 | 76.533.854,97 |

  
\_\_\_\_\_  
JOSÉ BALTAZAR DE OLIVEIRA  
PREFEITO MUNICIPAL  
099.956.333-53

  
\_\_\_\_\_  
CONPLAN CRC/PI 145/O  
CONTADOR  
726.743.503-34



do Palmeiras

## PREFEITURA MUNICIPAL DE PALMEIRAS

RUA VENANCIO BORGES - CNPJ:06554851/0001-62

Orçamento Programa - Exercício de 2026

Anexo 07

Página 1

**PROGRAMA DE TRABALHO DO GOVERNO  
DEMONSTRATIVO DE FUNÇÕES, SUBFUNÇÕES E PROGRAMAS  
POR PROJETOS, ATIVIDADES E OPERAÇÕES ESPECIAIS  
(Inc.II, § 2º, Art.2º)**

| Código                | Especificação  | Operação Especial | Projetos   | Atividades   | T o t a l    |
|-----------------------|--|-------------------|------------|--------------|--------------|
| 01                    | Legislativa  | 0,00              | 11.686,50  | 2.618.510,50 | 2.630.197,00 |
| 01                    | 031 Ação Legislativa                                     | 0,00              | 11.686,50  | 2.618.510,50 | 2.630.197,00 |
| 01                    | 031 0032 DESENVOLVIMENTO E MODERNIZAÇÃO LEGISLATIVA      | 0,00              | 11.686,50  | 2.618.510,50 | 2.630.197,00 |
| 01.031.0032.1008.0000 | INSTALAÇÃO DA FUNDAÇÃO RADIO JUSTINA RIBEIRO NUNES       | 0,00              | 11.686,50  | 0,00         | 11.686,50    |
| 01.031.0032.2002.0000 | MANUTENÇÃO DA CÂMARA MUNICIPAL                           | 0,00              | 0,00       | 2.618.510,50 | 2.618.510,50 |
| 04                    | Administração  | 0,00              | 107.314,21 | 9.318.198,54 | 9.426.512,75 |
| 04                    | 091 Defesa da Ordem Jurídica                             | 0,00              | 0,00       | 166.789,67   | 166.789,67   |
| 04                    | 091 0003 GESTÃO ADMINISTRAÇÃO                            | 0,00              | 0,00       | 166.789,67   | 166.789,67   |
| 04.091.0003.2004.0000 | ENCARGOS COM ACESSORIA JURÍDICA                          | 0,00              | 0,00       | 166.789,67   | 166.789,67   |
| 04                    | 122 Administração Geral                                  | 0,00              | 107.314,21 | 7.302.080,11 | 7.409.394,32 |
| 04                    | 122 0001 PLANEJAMENTO GOVERNAMENTAL                      | 0,00              | 6.810,31   | 823.537,34   | 830.347,65   |
| 04.122.0001.1004.0000 | AMPLI. E RESTAURAÇÃO DO PRÉDIO SEDE DA PREFEITURA        | 0,00              | 6.810,31   | 0,00         | 6.810,31     |
| 04.122.0001.2005.0000 | MANUTENÇÃO DO GABINETE DO PREFEITO                       | 0,00              | 0,00       | 763.824,00   | 763.824,00   |
| 04.122.0001.2006.0000 | CONTRIBUIÇÃO A ENTIDADES                                 | 0,00              | 0,00       | 59.713,34    | 59.713,34    |
| 04                    | 122 0003 GESTÃO ADMINISTRAÇÃO                            | 0,00              | 100.503,90 | 5.401.074,92 | 5.501.578,82 |
| 04.122.0003.2010.0000 | MANUTENÇÃO DA SECRETARIA DE ADMINISTRAÇÃO E FINANÇAS     | 0,00              | 0,00       | 5.044.092,66 | 5.044.092,66 |
| 04.122.0003.2011.0000 | INDENIZAÇÃO ADMINISTRATIVA E SENTENÇAS JUDICIAIS         | 0,00              | 0,00       | 356.982,26   | 356.982,26   |
| 04.122.0003.2139.0000 | MANUTENÇÃO DA SECRETARIA DE GOVERNO                      | 0,00              | 100.503,90 | 0,00         | 100.503,90   |
| 04                    | 122 0004 GESTÃO FINANCEIRA E CONTROLE                    | 0,00              | 0,00       | 1.077.467,85 | 1.077.467,85 |
| 04.122.0004.2012.0000 | MANUTENÇÃO DO DEPARTAMENTO TRIBUTARIO                    | 0,00              | 0,00       | 12.332,20    | 12.332,20    |
| 04.122.0004.2013.0000 | TREINAMENTO E CAPACITAÇÃO DE PESSOAL                     | 0,00              | 0,00       | 8.172,36     | 8.172,36     |
| 04.122.0004.2018.0000 | ENCARGOS COM OBRIGAÇÕES PATRONAIS                        | 0,00              | 0,00       | 681.030,79   | 681.030,79   |
| 04.122.0004.2051.0000 | MANUTENÇÃO DA SECRETARIA DE FINANÇAS                     | 0,00              | 0,00       | 375.932,50   | 375.932,50   |
| 04                    | 123 Administração Financeira                             | 0,00              | 0,00       | 1.632.697,46 | 1.632.697,46 |
| 04                    | 123 0003 GESTÃO ADMINISTRAÇÃO                            | 0,00              | 0,00       | 233.730,00   | 233.730,00   |
| 04.123.0003.2010.0000 | MANUTENÇÃO DA SECRETARIA DE ADMINISTRAÇÃO E FINANÇAS     | 0,00              | 0,00       | 233.730,00   | 233.730,00   |
| 04                    | 123 0004 GESTÃO FINANCEIRA E CONTROLE                    | 0,00              | 0,00       | 1.398.967,46 | 1.398.967,46 |
| 04.123.0004.2011.0000 | INDENIZAÇÃO ADMINISTRATIVA E SENTENÇAS JUDICIAIS         | 0,00              | 0,00       | 467,46       | 467,46       |
| 04.123.0004.2051.0000 | MANUTENÇÃO DA SECRETARIA DE FINANÇAS                     | 0,00              | 0,00       | 1.398.500,00 | 1.398.500,00 |
| 04                    | 124 Controle Interno                                     | 0,00              | 0,00       | 188.420,26   | 188.420,26   |
| 04                    | 124 0004 GESTÃO FINANCEIRA E CONTROLE                    | 0,00              | 0,00       | 188.420,26   | 188.420,26   |
| 04.124.0004.2014.0000 | MANUTENÇÃO DOS SERVIÇOS CONTÁBEIS                        | 0,00              | 0,00       | 68.847,50    | 68.847,50    |
| 04.124.0004.2039.0000 | MANUTENÇÃO DOS SERV. DA CONTROLADORIA GERAL DO MUNICIPIO | 0,00              | 0,00       | 119.572,76   | 119.572,76   |
| 04                    | 128 Formação de Recursos Humanos                         | 0,00              | 0,00       | 2.454,18     | 2.454,18     |
| 04                    | 128 0003 GESTÃO ADMINISTRAÇÃO                            | 0,00              | 0,00       | 2.454,18     | 2.454,18     |
| 04.128.0003.2080.0000 | REALIZAÇÃO DE CONCURSO PÚBLICO                           | 0,00              | 0,00       | 2.454,18     | 2.454,18     |
| 04                    | 131 Comunicação Social                                   | 0,00              | 0,00       | 9.203,14     | 9.203,14     |



Je Palmeiras

**PROGRAMA DE TRABALHO DO GOVERNO  
DEMONSTRATIVO DE FUNÇÕES, SUBFUNÇÕES E PROGRAMAS  
POR PROJETOS, ATIVIDADES E OPERAÇÕES ESPECIAIS**  
(Inc.II, § 2º, Art.2º)

| Código                | Especificação  | Operação Especial | Projetos   | Atividades    | Total         |
|-----------------------|--|-------------------|------------|---------------|---------------|
| 04                    | Administração  | 0,00              | 107.314,21 | 9.319.198,54  | 9.426.512,75  |
| 04                    | 131 Comunicação Social   | 0,00              | 0,00       | 9.203,14      | 9.203,14      |
| 04                    | 131 0003 GESTÃO ADMINISTRAÇÃO                                      | 0,00              | 0,00       | 9.203,14      | 9.203,14      |
| 04.131.0003.2007.0000 | ENCARGOS COM ACESSORIA DE IMPRENSA                                 | 0,00              | 0,00       | 9.203,14      | 9.203,14      |
| 04                    | 153 Defesa Terrestre   | 0,00              | 0,00       | 17.553,72     | 17.553,72     |
| 04                    | 153 0003 GESTÃO ADMINISTRAÇÃO                                      | 0,00              | 0,00       | 17.553,72     | 17.553,72     |
| 04.153.0003.2008.0000 | ADMINISTRAÇÃO DA JUNTA MILITAR                                     | 0,00              | 0,00       | 17.553,72     | 17.553,72     |
| 08                    | Assistência Social   | 0,00              | 38.788,42  | 2.540.384,77  | 2.579.173,19  |
| 08                    | 242 Assistência à Pessoa com Deficiência                           | 0,00              | 0,00       | 2.454,20      | 2.454,20      |
| 08                    | 242 0019 GESTÃO DA ASSISTÊNCIA SOCIAL                              | 0,00              | 0,00       | 2.454,20      | 2.454,20      |
| 08.242.0019.2078.0000 | APOIO AO CIDADÃO A FAMILIA E AO DEFICIENTE                         | 0,00              | 0,00       | 2.454,20      | 2.454,20      |
| 08                    | 243 Assistência à Criança e ao Adolescente                         | 0,00              | 0,00       | 466.868,88    | 466.868,88    |
| 08                    | 243 0019 GESTÃO DA ASSISTÊNCIA SOCIAL                              | 0,00              | 0,00       | 466.868,88    | 466.868,88    |
| 08.243.0019.2083.0000 | Manutenção das Ações do Programa Criança Feliz                     | 0,00              | 0,00       | 200.246,66    | 200.246,66    |
| 08.243.0019.2102.0000 | GARANTIA DEF. E PROTEÇÃO DIR. DA CRIANÇA E ADOLESCENTE             | 0,00              | 0,00       | 14.982,67     | 14.982,67     |
| 08.243.0019.2103.0000 | PROGRAMA PBF - PISO BÁSICO FIXO                                    | 0,00              | 0,00       | 251.639,55    | 251.639,55    |
| 08                    | 244 Assistência Comunitária  | 0,00              | 38.788,42  | 1.669.561,69  | 1.708.350,11  |
| 08                    | 244 0019 GESTÃO DA ASSISTÊNCIA SOCIAL                              | 0,00              | 38.788,42  | 1.669.561,69  | 1.708.350,11  |
| 08.244.0019.1041.0000 | CONSTRUÇÃO, AMPLIAÇÃO E RESTAURAÇÃO DE UM CENTRO DE SCFV           | 0,00              | 38.788,42  | 0,00          | 38.788,42     |
| 08.244.0019.2071.0000 | MANUTENÇÃO DA SECRETARIA DE ASSISTENCIA SOCIAL                     | 0,00              | 0,00       | 948.350,80    | 948.350,80    |
| 08.244.0019.2072.0000 | MANUTENÇÃO DO SCFV - SERVIÇO DE CONVIVÊNCIA E FORT. DE VINCULOS    | 0,00              | 0,00       | 141.728,06    | 141.728,06    |
| 08.244.0019.2076.0000 | ATENDIMENTO EMERGENCIA A CALAMIDADE                                | 0,00              | 0,00       | 46.074,03     | 46.074,03     |
| 08.244.0019.2077.0000 | PROGRAMA DE GERAÇÃO DE RENDA E EMPREGO - PRORENDA                  | 0,00              | 0,00       | 7.767,48      | 7.767,48      |
| 08.244.0019.2079.0000 | MANUTENÇÃO DO FMAS   | 0,00              | 0,00       | 260.415,38    | 260.415,38    |
| 08.244.0019.2082.0000 | ACOMPANHAMENTO E REVISÃO DO BPC                                    | 0,00              | 0,00       | 1.840,65      | 1.840,65      |
| 08.244.0019.2097.0000 | MANUTENÇÃO DO CONSELHO TUTELAR                                     | 0,00              | 0,00       | 136.832,02    | 136.832,02    |
| 08.244.0019.2099.0000 | PROGRAMA IGD-SUAS - ÍNDICE DE GESTÃO DESCENTRALIZADA DO SUAS       | 0,00              | 0,00       | 15.952,14     | 15.952,14     |
| 08.244.0019.2104.0000 | PROGRAMA IGDBF - ÍNDICE DE GESTÃO DESCENTRALIZADA DO BOLSA FAMÍLIA | 0,00              | 0,00       | 30.285,60     | 30.285,60     |
| 08.244.0019.2125.0000 | PROGRAMA PBVIII - PISO BÁSICO VARIÁVEL III - EQUIPE VOLANTE        | 0,00              | 0,00       | 27.609,42     | 27.609,42     |
| 08.244.0019.2133.0000 | Enfrentamento da Emergência COVID-19                               | 0,00              | 0,00       | 52.706,11     | 52.706,11     |
| 08                    | 245 Serviços Socioassistenciais                                    | 0,00              | 0,00       | 401.500,00    | 401.500,00    |
| 08                    | 245 0019 GESTÃO DA ASSISTÊNCIA SOCIAL                              | 0,00              | 0,00       | 401.500,00    | 401.500,00    |
| 08.245.0019.2078.0000 | APOIO AO CIDADÃO A FAMILIA E AO DEFICIENTE                         | 0,00              | 0,00       | 207.375,00    | 207.375,00    |
| 08.245.0019.2140.0000 | MANUTENÇÃO DA SECRETARIA DA MULHER                                 | 0,00              | 0,00       | 194.125,00    | 194.125,00    |
| 10                    | Saúde  | 0,00              | 229.271,93 | 13.036.880,13 | 13.266.152,06 |
| 10                    | 301 Atenção Básica   | 0,00              | 229.271,93 | 11.362.355,93 | 11.591.627,86 |



Cidade de Palmeiras

## PREFEITURA MUNICIPAL DE PALMEIRAS

RUA VENANCIO BORGES - CNPJ:06554851/0001-62

Orçamento Programa - Exercício de 2026

Anexo 07

Página 3

**PROGRAMA DE TRABALHO DO GOVERNO  
DEMONSTRATIVO DE FUNÇÕES, SUBFUNÇÕES E PROGRAMAS  
POR PROJETOS, ATIVIDADES E OPERAÇÕES ESPECIAIS**  
(Inc. II, § 2º, Art. 2º)

| Código                | Especificação   | Operação Especial | Projetos     | Atividades    | Total         |
|-----------------------|---|-------------------|--------------|---------------|---------------|
| 10                    | Saúde   | 0,00              | 229.271,93   | 13.036.880,13 | 13.266.152,06 |
| 10                    | 301 Atenção Básica  | 0,00              | 229.271,93   | 11.382.355,93 | 11.591.627,86 |
| 10                    | 301 0013 QUALIFICAÇÃO DA ATENÇÃO À SAÚDE                  | 0,00              | 229.271,93   | 11.382.355,93 | 11.591.627,86 |
| 10.301.0013.1003.0000 | CONSTRUÇÃO E AQUISIÇÃO DE EQUIP. PARA ACADEMIA DA SAÚDE   | 0,00              | 41.413,09    | 0,00          | 41.413,09     |
| 10.301.0013.1039.0000 | CONST. AMPL. REST. DE POSTOS DE SAÚDE                     | 0,00              | 187.858,84   | 0,00          | 187.858,84    |
| 10.301.0013.2063.0000 | MANUTENÇÃO DA SECRETARIA MUNICIPAL DE SAÚDE               | 0,00              | 0,00         | 302.520,33    | 302.520,33    |
| 10.301.0013.2065.0000 | MANUTENÇÃO E ENCARGOS COM O FMS                           | 0,00              | 0,00         | 7.417.212,70  | 7.417.212,70  |
| 10.301.0013.2067.0000 | MANUTENÇÃO E CONSERVAÇÃO DOS POSTOS DE SAÚDE              | 0,00              | 0,00         | 186.384,47    | 186.384,47    |
| 10.301.0013.2093.0000 | MANTER O PROGRAMA SAÚDE DA FAMÍLIA - PSF                  | 0,00              | 0,00         | 637.027,02    | 637.027,02    |
| 10.301.0013.2094.0000 | MANTER O PROGRAMA DE AGENTES COMUNITARIOS DE SAÚDE - PACS | 0,00              | 0,00         | 1.232.742,27  | 1.232.742,27  |
| 10.301.0013.2095.0000 | MANTER O PROGRAMA DE SAÚDE BUCAL - PSB                    | 0,00              | 0,00         | 209.961,99    | 209.961,99    |
| 10.301.0013.2096.0000 | Manutenção das Ações do Programa PMAQ                     | 0,00              | 0,00         | 49.034,20     | 49.034,20     |
| 10.301.0013.2128.0000 | PROGRAMA NÚCLEO DE APOIO A SAÚDE DA FAMÍLIA - NASF        | 0,00              | 0,00         | 85.694,18     | 85.694,18     |
| 10.301.0013.2131.0000 | Manutenção das Ações do Programa COFINANCIAMENTO          | 0,00              | 0,00         | 955.868,54    | 955.868,54    |
| 10.301.0013.2133.0000 | Enfrentamento da Emergência COVID-19                      | 0,00              | 0,00         | 285.910,23    | 285.910,23    |
| 10                    | 302 Assistência Hospitalar e Ambulatorial                 | 0,00              | 0,00         | 923.489,19    | 923.489,19    |
| 10                    | 302 0013 QUALIFICAÇÃO DA ATENÇÃO À SAÚDE                  | 0,00              | 0,00         | 923.489,19    | 923.489,19    |
| 10.302.0013.2038.0000 | MANUTENÇÃO E ENCARGOS COM SAMU                            | 0,00              | 0,00         | 201.086,10    | 201.086,10    |
| 10.302.0013.2127.0000 | MANUTENÇÃO E ENCARGOS DO HOSPITAL MUNICIPAL               | 0,00              | 0,00         | 722.403,09    | 722.403,09    |
| 10                    | 303 Suporte Profilático e Terapêutico                     | 0,00              | 0,00         | 337.149,92    | 337.149,92    |
| 10                    | 303 0013 QUALIFICAÇÃO DA ATENÇÃO À SAÚDE                  | 0,00              | 0,00         | 337.149,92    | 337.149,92    |
| 10.303.0013.2124.0000 | MANUTENÇÃO DO PROGRAMA FARMACIA BÁSICA - AFB              | 0,00              | 0,00         | 18.114,08     | 18.114,08     |
| 10.303.0013.2132.0000 | Manutenção das Ações do Programa de Prótese Dentária      | 0,00              | 0,00         | 319.035,84    | 319.035,84    |
| 10                    | 304 Vigilância Sanitária                                  | 0,00              | 0,00         | 38.137,71     | 38.137,71     |
| 10                    | 304 0013 QUALIFICAÇÃO DA ATENÇÃO À SAÚDE                  | 0,00              | 0,00         | 38.137,71     | 38.137,71     |
| 10.304.0013.2070.0000 | ENCARGOS COM VIGILÂNCIA E PROMOÇÃO DA SAÚDE               | 0,00              | 0,00         | 38.137,71     | 38.137,71     |
| 10                    | 305 Vigilância Epidemiológica                             | 0,00              | 0,00         | 375.747,38    | 375.747,38    |
| 10                    | 305 0013 QUALIFICAÇÃO DA ATENÇÃO À SAÚDE                  | 0,00              | 0,00         | 375.747,38    | 375.747,38    |
| 10.305.0013.2068.0000 | MANUTENÇÃO DO PROGRAMA PPI/ECD                            | 0,00              | 0,00         | 375.747,38    | 375.747,38    |
| 12                    | Educação  | 0,00              | 1.505.276,56 | 38.631.680,73 | 40.136.957,29 |
| 12                    | 306 Alimentação e Nutrição                                | 0,00              | 0,00         | 7.954,41      | 7.954,41      |
| 12                    | 306 0010 ENSINO FUNDAMENTAL                               | 0,00              | 0,00         | 7.954,41      | 7.954,41      |
| 12.306.0010.2135.0000 | MANUTENÇÃO DA MERENDA MUNICIPAL                           | 0,00              | 0,00         | 7.954,41      | 7.954,41      |
| 12                    | 361 Ensino Fundamental                                    | 0,00              | 146.756,46   | 25.559.196,18 | 25.705.952,67 |



de Palmeiras

**PROGRAMA DE TRABALHO DO GOVERNO  
DEMONSTRATIVO DE FUNÇÕES, SUBFUNÇÕES E PROGRAMAS  
POR PROJETOS, ATIVIDADES E OPERAÇÕES ESPECIAIS**  
(Inc. II, § 2º, Art. 2º)

| Código                | Especificação  | Operação Especial | Projetos     | Atividades    | Total         |
|-----------------------|--|-------------------|--------------|---------------|---------------|
| 12                    | Educação   | 0,00              | 1.505.276,56 | 38.631.680,73 | 40.136.957,29 |
| 12                    | 361 Ensino Fundamental   | 0,00              | 146.756,49   | 25.559.196,18 | 25.705.952,67 |
| 12                    | 361 0005 DESENVOLVIMENTO E QUALIDADE NO ENSINO                   | 0,00              | 77.971,21    | 4.827.172,15  | 4.905.143,36  |
| 12.361.0005.1015.0000 | CONST. AMPL. E REST. DE UNIDADES ESCOLARES                       | 0,00              | 77.971,21    | 0,00          | 77.971,21     |
| 12.361.0005.2035.0000 | PROGRAMA QSE- QUOTA SALARIO EDUCAÇÃO                             | 0,00              | 0,00         | 243.767,41    | 243.767,41    |
| 12.361.0005.2036.0000 | MANUTENÇÃO DA SECRETARIA DE EDUCAÇÃO                             | 0,00              | 0,00         | 2.541.659,42  | 2.541.659,42  |
| 12.361.0005.2040.0000 | PNAE - ENSINO FUNDAMENTAL  | 0,00              | 0,00         | 543.297,76    | 543.297,76    |
| 12.361.0005.2041.0000 | MANUTENÇÃO DO PNATE  | 0,00              | 0,00         | 525.232,64    | 525.232,64    |
| 12.361.0005.2048.0000 | ENC. C/BOLSA EST. MAT. PED. RES. TRANSP. ESCOLAR                 | 0,00              | 0,00         | 1.840,65      | 1.840,65      |
| 12.361.0005.2049.0000 | TREINAMENTO E CAPACITAÇÃO DE PESSOAL                             | 0,00              | 0,00         | 1.840,65      | 1.840,65      |
| 12.361.0005.2090.0000 | MANUT. ENCARGOS ADMINISTRATIVOS - FUNDEB 30%                     | 0,00              | 0,00         | 702.863,18    | 702.863,18    |
| 12.361.0005.2091.0000 | TREINAMENTO E QUALIFICAÇÃO - FUNDEB 30%                          | 0,00              | 0,00         | 7.592,13      | 7.592,13      |
| 12.361.0005.2100.0000 | MANUTENÇÃO DOS SERVIÇOS DE TRANSPORTE ESCOLAR - 30%              | 0,00              | 0,00         | 259.078,31    | 259.078,31    |
| 12                    | 361 0010 ENSINO FUNDAMENTAL                                      | 0,00              | 68.785,28    | 20.732.024,03 | 20.800.809,31 |
| 12.361.0010.1015.0000 | CONST. AMPL. E REST. DE UNIDADES ESCOLARES                       | 0,00              | 60.747,89    | 0,00          | 60.747,89     |
| 12.361.0010.1046.0000 | CONSTRUÇÃO / RECUPERAÇÃO DE UNIDADES ESCOLARES - FUNDEB 30%      | 0,00              | 6.810,31     | 0,00          | 6.810,31      |
| 12.361.0010.2037.0000 | ADMINISTRAÇÃO DO ENSINO FUNDAMENTAL                              | 0,00              | 0,00         | 359.889,67    | 359.889,67    |
| 12.361.0010.2089.0000 | MANUT. DES. ENS. FUND. E VALOR. MAGISTERIO - 70%                 | 0,00              | 0,00         | 17.566.987,99 | 17.566.987,99 |
| 12.361.0010.2092.0000 | OUTRAS DESPESAS DE CUSTEIO - FUNDEB 30%                          | 0,00              | 0,00         | 2.773.237,43  | 2.773.237,43  |
| 12.361.0010.2125.0000 | MANUTENÇÃO E ENCARGOS DO PDDE                                    | 0,00              | 0,00         | 31.908,94     | 31.908,94     |
| 12.361.0010.2138.0000 | Outros Programas Destinados à Educação                           | 0,00              | 1.227,08     | 0,00          | 1.227,08      |
| 12                    | 362 Ensino Médio   | 0,00              | 0,00         | 4.086,18      | 4.086,18      |
| 12                    | 362 0025 ENSINO MEDIO  | 0,00              | 0,00         | 4.086,18      | 4.086,18      |
| 12.362.0025.2042.0000 | ENCARGOS COM ENSINO MEDIO  | 0,00              | 0,00         | 4.086,18      | 4.086,18      |
| 12                    | 363 Ensino Profissional  | 0,00              | 0,00         | 4.086,18      | 4.086,18      |
| 12                    | 363 0009 EDUCAÇÃO PROFISSIONAL                                   | 0,00              | 0,00         | 4.086,18      | 4.086,18      |
| 12.363.0009.2043.0000 | ENCARGOS COM ENSINO PROFISSIONALIZANTE                           | 0,00              | 0,00         | 4.086,18      | 4.086,18      |
| 12                    | 364 Ensino Superior  | 0,00              | 0,00         | 4.086,18      | 4.086,18      |
| 12                    | 364 0009 EDUCAÇÃO PROFISSIONAL                                   | 0,00              | 0,00         | 4.086,18      | 4.086,18      |
| 12.364.0009.2044.0000 | ENCARGOS COM ENSINO SUPERIOR                                     | 0,00              | 0,00         | 4.086,18      | 4.086,18      |
| 12                    | 365 Educação Infantil  | 0,00              | 1.358.520,07 | 12.774.651,54 | 14.133.171,61 |
| 12                    | 365 0005 DESENVOLVIMENTO E QUALIDADE NO ENSINO                   | 0,00              | 0,00         | 80.298,27     | 80.298,27     |
| 12.365.0005.2036.0000 | MANUTENÇÃO DA SECRETARIA DE EDUCAÇÃO                             | 0,00              | 0,00         | 66.379,65     | 66.379,65     |
| 12.365.0005.2055.0000 | PROGRAMA NACIONAL DE ALIMENTAÇÃO EM CRECHE - PNAC                | 0,00              | 0,00         | 13.918,62     | 13.918,62     |
| 12                    | 365 0006 PRE-ESCOLA  | 0,00              | 418.881,98   | 2.093.308,05  | 2.512.190,03  |
| 12.365.0006.1056.0000 | CONSTRUIR, AMPLIAR, RESTAURAR E EQUIPAR PRE-ESCOLAS - FUNDEB 30% | 0,00              | 418.881,98   | 0,00          | 418.881,98    |
| 12.365.0006.2115.0000 | MANUTENÇÃO E ENCARGOS COM PRÉ-ESCOLA - 30%                       | 0,00              | 0,00         | 1.274.709,05  | 1.274.709,05  |
| 12.365.0006.2116.0000 | ENCARGOS COM PESSOAL DO MAGISTERIO PRÉ-ESCOLA - 70%              | 0,00              | 0,00         | 818.599,00    | 818.599,00    |
| 12                    | 365 0007 ENSINO INFANTIL   | 0,00              | 836.475,52   | 56.776,20     | 893.251,72    |
| 12.365.0007.1019.0000 | CONST. AMPL. E REST. DE CRECHES                                  | 0,00              | 10.491,56    | 0,00          | 10.491,56     |
| 12.365.0007.1055.0000 | CONSTRUIR, AMPLIAR E EQUIPAR CRECHES - FUNDEB 30%                | 0,00              | 824.143,34   | 0,00          | 824.143,34    |
| 12.365.0007.2031.0000 | MANUTENÇÃO DO ENSINO PRE-ESCOLAR                                 | 0,00              | 0,00         | 40.627,81     | 40.627,81     |
| 12.365.0007.2045.0000 | INSTALAR E MANTER CRECHE   | 0,00              | 0,00         | 16.148,39     | 16.148,39     |
| 12.365.0007.2137.0000 | Reestruturação e Aquisição de Equipamentos - PROINFÂNCIA         | 0,00              | 1.840,62     | 0,00          | 1.840,62      |



Palmeiras

**PROGRAMA DE TRABALHO DO GOVERNO  
DEMONSTRATIVO DE FUNÇÕES, SUBFUNÇÕES E PROGRAMAS  
POR PROJETOS, ATIVIDADES E OPERAÇÕES ESPECIAIS**  
(Inc.II, § 2º, Art.2º)

| Código                | Especificação  | Operação Especial | Projetos     | Atividades    | Total         |
|-----------------------|--|-------------------|--------------|---------------|---------------|
| 12                    | Educação   | 0,00              | 1.505.276,56 | 38.631.680,73 | 40.136.957,29 |
| 12                    | 365 Educação Infantil  | 0,00              | 1.358.520,07 | 12.774.651,54 | 14.133.171,61 |
| 12                    | 365 0011 FUNDEB ENSINO INFANTIL                                | 0,00              | 103.162,57   | 10.544.269,02 | 10.647.431,59 |
| 12.365.0011.1047.0000 | AQUISIÇÃO DE EQUIPAMENTOS PARA ESCOLAS - FUNDEB 30%            | 0,00              | 103.162,57   | 0,00          | 103.162,57    |
| 12.365.0011.2105.0000 | MANUTENÇÃO E ENCARGOS COM ENSINO - CRECHE - FUNDEB 30%         | 0,00              | 0,00         | 1.679.629,15  | 1.679.629,15  |
| 12.365.0011.2106.0000 | ENCARGOS PESSOAL DO MAGIST. ENSINO - CRECHE - FUNDEB 70%       | 0,00              | 0,00         | 6.659.639,87  | 6.659.639,87  |
| 12.365.0011.2115.0000 | MANUTENÇÃO E ENCARGOS COM PRÉ-ESCOLA - 30%                     | 0,00              | 0,00         | 1.102.500,00  | 1.102.500,00  |
| 12.365.0011.2116.0000 | ENCARGOS COM PESSOAL DO MAGISTERIO PRÉ-ESCOLA - 70%            | 0,00              | 0,00         | 1.102.500,00  | 1.102.500,00  |
| 12                    | 366 Educação de Jovens e Adultos                               | 0,00              | 0,00         | 133.922,58    | 133.922,58    |
| 12                    | 366 0005 DESENVOLVIMENTO E QUALIDADE NO ENSINO                 | 0,00              | 0,00         | 15.559,45     | 15.559,45     |
| 12.366.0005.2047.0000 | MANUTENÇÃO DA EDUCAÇÃO DE JOVENS E ADULTOS                     | 0,00              | 0,00         | 15.559,45     | 15.559,45     |
| 12                    | 366 0010 ENSINO FUNDAMENTAL                                    | 0,00              | 0,00         | 118.363,13    | 118.363,13    |
| 12.366.0010.2109.0000 | MANUTENÇÃO E ENCARGOS DA EDUC. JOVENS E ADULTOS - 30%          | 0,00              | 0,00         | 23.155,03     | 23.155,03     |
| 12.366.0010.2110.0000 | ENCARGOS PESSOAL COM MAGISTERIO EDUC DE JOVENS E ADULTOS - 70% | 0,00              | 0,00         | 95.208,10     | 95.208,10     |
| 12                    | 367 Educação Especial  | 0,00              | 0,00         | 143.697,48    | 143.697,48    |
| 12                    | 367 0008 EDUCAÇÃO ESPECIAL                                     | 0,00              | 0,00         | 143.697,48    | 143.697,48    |
| 12.367.0008.2050.0000 | ENCARGOS COM A EDUCAÇÃO ESPECIAL                               | 0,00              | 0,00         | 4.086,18      | 4.086,18      |
| 12.367.0008.2111.0000 | MANUTENÇÃO E ENCARGOS DA EDUCAÇÃO ESPECIAL - 30%               | 0,00              | 0,00         | 13.620,60     | 13.620,60     |
| 12.367.0008.2112.0000 | ENCARGOS COM PESSOAL DO MAGISTERIO EDUC ESPECIAL - 70%         | 0,00              | 0,00         | 125.990,70    | 125.990,70    |
| 13                    | Cultura  | 0,00              | 13.620,62    | 913.039,27    | 926.659,89    |
| 13                    | 392 Difusão Cultural   | 0,00              | 13.620,62    | 913.039,27    | 926.659,89    |
| 13                    | 392 0023 DESENVOLVIMENTO E PROMOÇÃO CULTURAL                   | 0,00              | 13.620,62    | 913.039,27    | 926.659,89    |
| 13.392.0023.1043.0000 | REFORMA DA BIBLIOTECA PUBLICA                                  | 0,00              | 6.810,31     | 0,00          | 6.810,31      |
| 13.392.0023.1044.0000 | AQUIS. DE ACERVO P/ BIBLIOTECA PUBLICA                         | 0,00              | 6.810,31     | 0,00          | 6.810,31      |
| 13.392.0023.2025.0000 | MANUTENÇÃO DO FUNDO MUNICIPAL DE CULTURA                       | 0,00              | 0,00         | 31.027,78     | 31.027,78     |
| 13.392.0023.2084.0000 | MANUTENÇÃO DA SECRETARIA DE CULTURA                            | 0,00              | 0,00         | 811.184,29    | 811.184,29    |
| 13.392.0023.2085.0000 | REAL. E PROM/ EVENTOS FEST. COMEMORATIVOS CULT. DO MUNICIPIO   | 0,00              | 0,00         | 70.827,20     | 70.827,20     |
| 15                    | Urbanismo  | 0,00              | 767.137,66   | 2.025.368,40  | 2.792.506,06  |
| 15                    | 121 Planejamento e Orçamento                                   | 0,00              | 0,00         | 3.435,85      | 3.435,85      |
| 15                    | 121 0015 DESENVOLVIMENTO URBANO E RURAL                        | 0,00              | 0,00         | 3.435,85      | 3.435,85      |
| 15.121.0015.2052.0000 | IMPLANTAÇÃO DO PLANO DIRETOR                                   | 0,00              | 0,00         | 3.435,85      | 3.435,85      |
| 15                    | 122 Administração Geral  | 0,00              | 6.012,72     | 0,00          | 6.012,72      |
| 15                    | 122 0018 DESENVOLVIMENTO E INFRAESTRUTURA RURAL                | 0,00              | 6.012,72     | 0,00          | 6.012,72      |
| 15.122.0018.1065.0000 | FORTELECIMENTO DA INFRA-ESTRUTURA RURAL                        | 0,00              | 6.012,72     | 0,00          | 6.012,72      |
| 15                    | 451 Infra-Estrutura Urbana                                     | 0,00              | 675.833,95   | 869.027,20    | 1.544.861,15  |



de Palmeiras

**PROGRAMA DE TRABALHO DO GOVERNO  
DEMONSTRATIVO DE FUNÇÕES, SUBFUNÇÕES E PROGRAMAS  
POR PROJETOS, ATIVIDADES E OPERAÇÕES ESPECIAIS**  
(Inc.II, § 2º, Art.2º)

| Código                | Especificação  | Operação Especial | Projetos   | Atividades   | Total        |
|-----------------------|--|-------------------|------------|--------------|--------------|
| 15                    | Urbanismo  | 0,00              | 767.137,86 | 2.025.368,40 | 2.792.508,08 |
| 15                    | 451 Infra-Estrutura Urbana                                       | 0,00              | 675.833,95 | 869.027,20   | 1.544.861,15 |
| 15                    | 451 0003 GESTÃO ADMINISTRAÇÃO                                    | 0,00              | 271.510,27 | 865.217,40   | 1.136.727,67 |
| 15.451.0003.1022.0000 | CONST. REST. DE OBRAS PÚBLICAS MUNICIPAIS                        | 0,00              | 271.510,27 | 0,00         | 271.510,27   |
| 15.451.0003.2053.0000 | ADMINISTRAÇÃO DA DIVISÃO DE OBRAS E FISCALIZAÇÃO                 | 0,00              | 0,00       | 865.217,40   | 865.217,40   |
| 15                    | 451 0015 DESENVOLVIMENTO URBANO E RURAL                          | 0,00              | 129.457,20 | 0,00         | 129.457,20   |
| 15.451.0015.1020.0000 | CONST. E RECUPERAÇÃO DE CALÇAMENTOS                              | 0,00              | 129.457,20 | 0,00         | 129.457,20   |
| 15                    | 451 0017 MOBILIDADE URBANA                                       | 0,00              | 4.908,33   | 3.809,80     | 8.718,13     |
| 15.451.0017.1024.0000 | ABERTURA E PAVIMENTAÇÃO DE RUAS E AVENIDAS                       | 0,00              | 4.908,33   | 0,00         | 4.908,33     |
| 15.451.0017.2054.0000 | URBANIZAÇÃO DE RUAS E OUTROS LOGRAD. PÚBLICOS                    | 0,00              | 0,00       | 3.809,80     | 3.809,80     |
| 15                    | 451 0022 PROMOÇÃO DA MOBILIDADE                                  | 0,00              | 269.958,15 | 0,00         | 269.958,15   |
| 15.451.0022.1021.0000 | PAVIMENTAÇÃO ASFÁLTICA DE VIAS PÚBLICAS                          | 0,00              | 269.958,15 | 0,00         | 269.958,15   |
| 15                    | 452 Serviços Urbanos   | 0,00              | 85.290,99  | 1.152.905,35 | 1.238.196,34 |
| 15                    | 452 0003 GESTÃO ADMINISTRAÇÃO                                    | 0,00              | 6.810,31   | 0,00         | 6.810,31     |
| 15.452.0003.1051.0000 | REFORMA DE CEMITERIO PUBLICO                                     | 0,00              | 6.810,31   | 0,00         | 6.810,31     |
| 15                    | 452 0015 DESENVOLVIMENTO URBANO E RURAL                          | 0,00              | 78.480,68  | 1.152.905,35 | 1.231.386,03 |
| 15.452.0015.1026.0000 | CONST. REST. DE PRAÇAS, PARQUES E JARDINS E OUTROS LOG. PÚBLICOS | 0,00              | 71.670,38  | 0,00         | 71.670,38    |
| 15.452.0015.1067.0000 | CONSTRUÇÃO E MANUTENÇÃO DE PORTAL                                | 0,00              | 6.810,30   | 0,00         | 6.810,30     |
| 15.452.0015.2056.0000 | MANUTENÇÃO DOS SERV. DE LIMPEZA PÚBLICA                          | 0,00              | 0,00       | 1.120.433,83 | 1.120.433,83 |
| 15.452.0015.2058.0000 | MANUT. CONSERV. PRAÇAS, PARQUES E JARDINS E OUTROS LOG.          | 0,00              | 0,00       | 32.471,52    | 32.471,52    |
| 16                    | Habitação  | 0,00              | 19.463,86  | 19.068,86    | 38.532,72    |
| 16                    | 482 Habitação Urbana   | 0,00              | 19.463,86  | 19.068,86    | 38.532,72    |
| 16                    | 482 0015 DESENVOLVIMENTO URBANO E RURAL                          | 0,00              | 19.463,86  | 19.068,86    | 38.532,72    |
| 16.482.0015.1027.0000 | CONST. REST. DE CASAS POPULARES E MELHORIA HABITACIONAL          | 0,00              | 19.463,86  | 0,00         | 19.463,86    |
| 16.482.0015.2017.0000 | MAN. DO FUNDO MUNICIPAL DE HABITAÇÃO DE INTERESSE SOCIAL         | 0,00              | 0,00       | 16.344,74    | 16.344,74    |
| 16.482.0015.2129.0000 | MANUTENÇÃO DE HABITAÇÃO DE INTERESSE DE MERCADO                  | 0,00              | 0,00       | 2.724,12     | 2.724,12     |
| 17                    | Saneamento   | 0,00              | 77.637,52  | 78.999,55    | 156.637,07   |
| 17                    | 511 Saneamento Básico Rural                                      | 0,00              | 35.413,60  | 74.913,37    | 110.326,97   |
| 17                    | 511 0015 DESENVOLVIMENTO URBANO E RURAL                          | 0,00              | 28.603,29  | 74.913,37    | 103.516,66   |
| 17.511.0015.1009.0000 | CONST. E RECUPERAÇÃO DE CHAFARIZES E CAIXAS D'ÁGUAS              | 0,00              | 20.430,92  | 0,00         | 20.430,92    |
| 17.511.0015.1010.0000 | PERFURAÇÃO DE POÇOS CACIMBÕES / TUBULARES                        | 0,00              | 8.172,37   | 0,00         | 8.172,37     |
| 17.511.0015.2028.0000 | MANUT. DE POÇOS, CHAFARIZES, CAIXAS D'ÁGUA E BALNEÁRIOS          | 0,00              | 0,00       | 74.913,37    | 74.913,37    |
| 17                    | 511 0018 DESENVOLVIMENTO E INFRAESTRUTURA RURAL                  | 0,00              | 6.810,31   | 0,00         | 6.810,31     |
| 17.511.0018.1060.0000 | CONST. E AMPL. DA REDE DE ABASTECIMENTO D'ÁGUA ZONA RURAL        | 0,00              | 6.810,31   | 0,00         | 6.810,31     |
| 17                    | 512 Saneamento Básico Urbano                                     | 0,00              | 42.223,92  | 4.086,18     | 46.310,10    |



de Palmeiras

**PROGRAMA DE TRABALHO DO GOVERNO  
DEMONSTRATIVO DE FUNÇÕES, SUBFUNÇÕES E PROGRAMAS  
POR PROJETOS, ATIVIDADES E OPERAÇÕES ESPECIAIS**  
(Inc.II, § 2º, Art.2º)

| Código                | Especificação   | Operação Especial | Projetos   | Atividades | Total      |
|-----------------------|---|-------------------|------------|------------|------------|
| 17                    | Saneamento  | 0,00              | 77.637,52  | 78.999,55  | 156.637,07 |
| 17                    | 512 Saneamento Básico Urbano                              | 0,00              | 42.223,92  | 4.086,18   | 46.310,10  |
| 17                    | 512 0001 PLANEJAMENTO GOVERNAMENTAL                       | 0,00              | 8.172,37   | 0,00       | 8.172,37   |
| 17.512.0001.1037.0000 | CONSTRUÇÃO E RESTAURAÇÃO DE ATERRO SANITÁRIO              | 0,00              | 8.172,37   | 0,00       | 8.172,37   |
| 17                    | 512 0003 GESTÃO ADMINISTRAÇÃO                             | 0,00              | 13.620,62  | 4.086,18   | 17.706,80  |
| 17.512.0003.1028.0000 | CONST. INST. REST. DE LAVANDERIA PUBLICA                  | 0,00              | 6.810,31   | 0,00       | 6.810,31   |
| 17.512.0003.1036.0000 | CONSTRUÇÃO E RESTAURAÇÃO DE FOSSAS SÉPTICAS               | 0,00              | 6.810,31   | 0,00       | 6.810,31   |
| 17.512.0003.2059.0000 | MANUTENÇÃO DE LAVANDERIA                                  | 0,00              | 0,00       | 4.086,18   | 4.086,18   |
| 17                    | 512 0015 DESENVOLVIMENTO URBANO E RURAL                   | 0,00              | 20.430,93  | 0,00       | 20.430,93  |
| 17.512.0015.1029.0000 | CONST. ESGOT. GALERIA E CANAIS DRENAGEM                   | 0,00              | 6.810,31   | 0,00       | 6.810,31   |
| 17.512.0015.1054.0000 | IMPLANTAÇÃO DE ESGOTO E LAGOAS DE ESTABILIZAÇÃO           | 0,00              | 13.620,62  | 0,00       | 13.620,62  |
| 18                    | Gestão Ambiental  | 0,00              | 0,00       | 655.023,64 | 655.023,64 |
| 18                    | 541 Preservação e Conservação Ambiental                   | 0,00              | 0,00       | 655.023,64 | 655.023,64 |
| 18                    | 541 0015 DESENVOLVIMENTO URBANO E RURAL                   | 0,00              | 0,00       | 359.456,28 | 359.456,28 |
| 18.541.0015.2019.0000 | MANUTENÇÃO DO FUNDO MUNICIPAL DE MEIO AMBIENTE            | 0,00              | 0,00       | 355.370,10 | 355.370,10 |
| 18.541.0015.2029.0000 | PRESERVAÇÃO AMBIENTAL DOS PARQUES PUBLICOS                | 0,00              | 0,00       | 4.086,18   | 4.086,18   |
| 18                    | 541 0024 PLANEJAMENTO URBANO                              | 0,00              | 0,00       | 295.567,36 | 295.567,36 |
| 18.541.0024.2069.0000 | MANUTENÇÃO DA SECRETARIA DE MEIO AMBIENTE E TURISMO       | 0,00              | 0,00       | 295.567,36 | 295.567,36 |
| 20                    | Agricultura   | 0,00              | 169.342,65 | 579.412,16 | 748.754,81 |
| 20                    | 122 Administração Geral                                   | 0,00              | 0,00       | 470.183,72 | 470.183,72 |
| 20                    | 122 0018 DESENVOLVIMENTO E INFRAESTRUTURA RURAL           | 0,00              | 0,00       | 470.183,72 | 470.183,72 |
| 20.122.0018.2030.0000 | MANUTENÇÃO DA SECRETARIA DE AGRICULTURA E ABASTECIMENTO   | 0,00              | 0,00       | 470.183,72 | 470.183,72 |
| 20                    | 511 Saneamento Básico Rural                               | 0,00              | 6.810,31   | 0,00       | 6.810,31   |
| 20                    | 511 0015 DESENVOLVIMENTO URBANO E RURAL                   | 0,00              | 6.810,31   | 0,00       | 6.810,31   |
| 20.511.0015.1011.0000 | CONST. RECUP. DE AÇUDES E BARRAGENS                       | 0,00              | 6.810,31   | 0,00       | 6.810,31   |
| 20                    | 605 Abastecimento   | 0,00              | 154.035,67 | 109.228,44 | 263.264,11 |
| 20                    | 605 0018 DESENVOLVIMENTO E INFRAESTRUTURA RURAL           | 0,00              | 154.035,67 | 109.228,44 | 263.264,11 |
| 20.605.0018.1013.0000 | AMPL. REST. DE MERCADOS PUBLICOS                          | 0,00              | 129.518,56 | 0,00       | 129.518,56 |
| 20.605.0018.1062.0000 | AQUISIÇÃO DE PATRULHA MECANIZADA                          | 0,00              | 6.810,31   | 0,00       | 6.810,31   |
| 20.605.0018.1064.0000 | AÇÕES DE FORTALECIMENTO DE PISCICULTURA                   | 0,00              | 17.706,80  | 0,00       | 17.706,80  |
| 20.605.0018.2032.0000 | PROGRAMA DE DISTRIBUIÇÃO DE SEMENTES E MUDAS              | 0,00              | 0,00       | 4.086,18   | 4.086,18   |
| 20.605.0018.2033.0000 | CONSTRUÇÃO/REFORMA E MANUTENÇÃO DE MATADOURO              | 0,00              | 0,00       | 49.034,21  | 49.034,21  |
| 20.605.0018.2034.0000 | MANUTENÇÃO DE MERCADOS E FEIRAS                           | 0,00              | 0,00       | 35.413,60  | 35.413,60  |
| 20.605.0018.2121.0000 | MANter E FORTALECER O SETOR AGROPECUÁRIO                  | 0,00              | 0,00       | 17.706,80  | 17.706,80  |
| 20.605.0018.2122.0000 | APOIO A PROJ. DE INFRA-ESTRUTURA DE SER. EM TERRIT. RURAL | 0,00              | 0,00       | 2.987,65   | 2.987,65   |
| 20                    | 606 Extensão Rural  | 0,00              | 8.496,67   | 0,00       | 8.496,67   |
| 20                    | 606 0018 DESENVOLVIMENTO E INFRAESTRUTURA RURAL           | 0,00              | 8.496,67   | 0,00       | 8.496,67   |
| 20.606.0018.1014.0000 | APOIO A PRODUÇÃO AGRICOLA                                 | 0,00              | 8.172,37   | 0,00       | 8.172,37   |
| 20.606.0018.1063.0000 | AQUISIÇÃO DE TRATOR E IMPLEMENTOS AGRICOLAS               | 0,00              | 324,30     | 0,00       | 324,30     |

Handwritten signature or mark.



de Palmeiras

**PROGRAMA DE TRABALHO DO GOVERNO  
DEMONSTRATIVO DE FUNÇÕES, SUBFUNÇÕES E PROGRAMAS  
POR PROJETOS, ATIVIDADES E OPERAÇÕES ESPECIAIS**  
(Inc.II, § 2º, Art.2º)

| Código                | Especificação   | Operação Especial | Projetos   | Atividades | Total      |
|-----------------------|---|-------------------|------------|------------|------------|
| 20                    | Agricultura   | 0,00              | 169.342,65 | 579.412,16 | 748.754,81 |
| 20                    | 606 Extensão Rural                                    | 0,00              | 8.496,67   | 0,00       | 8.496,67   |
| 23                    | Comércio e Serviços                                   | 0,00              | 6.810,31   | 17.706,80  | 24.517,11  |
| 23                    | 692 Comercialização                                   | 0,00              | 6.810,31   | 0,00       | 6.810,31   |
| 23                    | 692 0020 DESENVOLVIMENTO ECONOMICO                    | 0,00              | 6.810,31   | 0,00       | 6.810,31   |
| 23.692.0020.1066.0000 | CONSTRUÇÃO DE CENTRO DE ARTESANATO                    | 0,00              | 6.810,31   | 0,00       | 6.810,31   |
| 23                    | 695 Turismo   | 0,00              | 0,00       | 17.706,80  | 17.706,80  |
| 23                    | 695 0015 DESENVOLVIMENTO URBANO E RURAL               | 0,00              | 0,00       | 17.706,80  | 17.706,80  |
| 23.695.0015.2120.0000 | APOIO A INFRA-ESTRUTURA TURISTICA NO MUNICIPIO        | 0,00              | 0,00       | 17.706,80  | 17.706,80  |
| 24                    | Comunicações  | 0,00              | 7.134,61   | 69.789,42  | 76.924,03  |
| 24                    | 721 Comunicações Postais                              | 0,00              | 0,00       | 4.086,18   | 4.086,18   |
| 24                    | 721 0030 GESTÃO DA COMUNICAÇÃO                        | 0,00              | 0,00       | 4.086,18   | 4.086,18   |
| 24.721.0030.2022.0000 | MANUTENÇÃO DE SERVIÇOS POSTAIS                        | 0,00              | 0,00       | 4.086,18   | 4.086,18   |
| 24                    | 722 Telecomunicações                                  | 0,00              | 7.134,61   | 65.703,24  | 72.837,85  |
| 24                    | 722 0030 GESTÃO DA COMUNICAÇÃO                        | 0,00              | 7.134,61   | 65.703,24  | 72.837,85  |
| 24.722.0030.1030.0000 | CONT. INT. REST. DE POSTOS TELEFONICOS                | 0,00              | 7.134,61   | 0,00       | 7.134,61   |
| 24.722.0030.2023.0000 | MANUTENÇÃO DE SERVIÇOS DE TELECOMUNICAÇÕES            | 0,00              | 0,00       | 21.792,98  | 21.792,98  |
| 24.722.0030.2024.0000 | MANUTENÇÃO DOS SERVIÇOS DE RADIODIFUSÃO               | 0,00              | 0,00       | 43.910,26  | 43.910,26  |
| 25                    | Energia   | 0,00              | 124.058,04 | 722.634,18 | 846.692,22 |
| 25                    | 752 Energia Elétrica                                  | 0,00              | 124.058,04 | 722.634,18 | 846.692,22 |
| 25                    | 752 0016 ILUMINAÇÃO PÚBLICA EFICIENTE                 | 0,00              | 124.058,04 | 722.634,18 | 846.692,22 |
| 25.752.0016.1031.0000 | IMPLANT. E AMPLI. DA ELETRIFICAÇÃO URBANA E RURAL     | 0,00              | 124.058,04 | 0,00       | 124.058,04 |
| 25.752.0016.2060.0000 | MANUTENÇÃO DO SERV. DE ILUMINAÇÃO PUBLICA             | 0,00              | 0,00       | 722.634,18 | 722.634,18 |
| 26                    | Transporte  | 0,00              | 159.520,72 | 157.939,54 | 317.460,26 |
| 26                    | 782 Transporte Rodoviário                             | 0,00              | 159.520,72 | 157.939,54 | 317.460,26 |
| 26                    | 782 0015 DESENVOLVIMENTO URBANO E RURAL               | 0,00              | 104.302,01 | 22.087,49  | 126.389,50 |
| 26.782.0015.1033.0000 | CONST. REST. DE PONTES E BUEIROS                      | 0,00              | 104.302,01 | 0,00       | 104.302,01 |
| 26.782.0015.2064.0000 | CONSTRUÇÃO E RESTAURAÇÃO DE PASSAGEM MOLHADA          | 0,00              | 0,00       | 22.087,49  | 22.087,49  |
| 26                    | 782 0022 PROMOÇÃO DA MOBILIDADE                       | 0,00              | 55.218,71  | 135.852,05 | 191.070,76 |
| 26.782.0022.1032.0000 | CONST. REST. DE ESTRADAS VICINAIS                     | 0,00              | 55.218,71  | 0,00       | 55.218,71  |
| 26.782.0022.2061.0000 | MANUTENÇÃO E CONSERV. DE ESTRADAS VICINAIS E RODOVIAS | 0,00              | 0,00       | 123.593,50 | 123.593,50 |
| 26.782.0022.2119.0000 | MANUTENÇÃO DO TERMINAL RODOVIARIO                     | 0,00              | 0,00       | 12.258,55  | 12.258,55  |
| 27                    | Desporto e Lazer                                      | 0,00              | 13.620,82  | 504.205,26 | 517.825,88 |



**de Palmeiras**

**PROGRAMA DE TRABALHO DO GOVERNO  
 DEMONSTRATIVO DE FUNÇÕES, SUBFUNÇÕES E PROGRAMAS  
 POR PROJETOS, ATIVIDADES E OPERAÇÕES ESPECIAIS**  
 (Inc.II, § 2º, Art.2º)

| Código                | Especificação  | Operação Especial | Projetos            | Atividades           | Total                |
|-----------------------|--|-------------------|---------------------|----------------------|----------------------|
| 27                    | Desporto e Lazer   | 0,00              | 13.620,62           | 504.205,26           | 517.825,88           |
| 27                    | 812 Desporto Comunitário                                     | 0,00              | 0,00                | 493.308,78           | 493.308,78           |
| 27                    | 812 0012 DESPORTO E LAZER - INCENT. E MODERNIZAÇÃO ESPORTIVA | 0,00              | 0,00                | 493.308,78           | 493.308,78           |
| 27.812.0012.2101.0000 | MANUTENÇÃO DA SECRETARIA DE ESPORTE E LAZER                  | 0,00              | 0,00                | 493.308,78           | 493.308,78           |
| 27                    | 813 Lazer  | 0,00              | 13.620,62           | 10.896,48            | 24.517,10            |
| 27                    | 813 0012 DESPORTO E LAZER - INCENT. E MODERNIZAÇÃO ESPORTIVA | 0,00              | 13.620,62           | 10.896,48            | 24.517,10            |
| 27.813.0012.1045.0000 | CONST. DE CAMPOS DE FUT. E GINASIO DE ESPORTES               | 0,00              | 6.810,31            | 0,00                 | 6.810,31             |
| 27.813.0012.1049.0000 | CONSTRUÇÃO, REFORMA E AMPLIAÇÃO DO ESTADIO MUNICIPAL         | 0,00              | 6.810,31            | 0,00                 | 6.810,31             |
| 27.813.0012.2087.0000 | ENCARGOS COM O DEPARTAMENTO DE LAZER                         | 0,00              | 0,00                | 10.896,48            | 10.896,48            |
| 28                    | Encargos Especiais   | 0,00              | 0,00                | 774.740,75           | 774.740,75           |
| 28                    | 843 Serviço da Dívida Interna                                | 0,00              | 0,00                | 434.225,35           | 434.225,35           |
| 28                    | 843 0004 GESTÃO FINANCEIRA E CONTROLE                        | 0,00              | 0,00                | 434.225,35           | 434.225,35           |
| 28.843.0004.2026.0000 | ENCARGOS DA DIVIDA INTERNA                                   | 0,00              | 0,00                | 434.225,35           | 434.225,35           |
| 28                    | 846 Outros Encargos Especiais                                | 0,00              | 0,00                | 340.515,40           | 340.515,40           |
| 28                    | 846 0004 GESTÃO FINANCEIRA E CONTROLE                        | 0,00              | 0,00                | 340.515,40           | 340.515,40           |
| 28.846.0004.2130.0000 | OBRIGAÇÕES TRIBUTÁRIAS E CONTRIBUTIVAS                       | 0,00              | 0,00                | 340.515,40           | 340.515,40           |
| 99                    | Reserva de Contingência                                      | 618.588,24        | 0,00                | 0,00                 | 618.588,24           |
| 99                    | 999 Reserva de Contingência                                  | 618.588,24        | 0,00                | 0,00                 | 618.588,24           |
| 99                    | 999 9999 RESERVA DE CONTINGÊNCIA                             | 618.588,24        | 0,00                | 0,00                 | 618.588,24           |
| 99.999.9999.9999.0000 | RESERVA DE CONTINGÊNCIA                                      | 618.588,24        | 0,00                | 0,00                 | 618.588,24           |
| <b>TOTAL</b>          |  | <b>618.588,24</b> | <b>3.250.684,23</b> | <b>72.664.582,50</b> | <b>76.533.854,97</b> |

  
 JOSÉ BALTAZAR DE OLIVEIRA  
 PREFEITO MUNICIPAL  
 099.956.333-53

  
 CONPLAN CRC/PI 145/O  
 CONTADOR  
 726.743.503-34



**Despesa por Função, Subfunção e Programas**  
**CONFORME O VÍNCULO COM OS RECURSOS**  
 (Inc.II, § 2º, Art.2º)

| Código      | Especificação                              | Ordinário           | Vinculado           | Adm. Indireta | Total               |
|-------------|--|---------------------|---------------------|---------------|---------------------|
| <b>01</b>   | <b>Legislativa</b>                         | <b>2.630.197,00</b> |                     |               | <b>2.630.197,00</b> |
| 01 031      | Ação Legislativa                           | 2.630.197,00        |                     |               | 2.630.197,00        |
| 01 031 0032 | DESENVOLVIMENTO E MODERNIZAÇÃO LEGISLATIVA | 2.630.197,00        |                     |               | 2.630.197,00        |
| <b>04</b>   | <b>Administração</b>                       | <b>9.142.747,11</b> | <b>283.765,64</b>   |               | <b>9.426.512,75</b> |
| 04 091      | Defesa da Ordem Jurídica                   | 166.789,67          |                     |               | 166.789,67          |
| 04 091 0003 | GESTÃO ADMINISTRAÇÃO                       | 166.789,67          |                     |               | 166.789,67          |
| 04 122      | Administração Geral                        | 7.359.826,14        | 49.568,18           |               | 7.409.394,32        |
| 04 122 0001 | PLANEJAMENTO GOVERNAMENTAL                 | 830.347,65          |                     |               | 830.347,65          |
| 04 122 0003 | GESTÃO ADMINISTRAÇÃO                       | 5.452.010,64        | 49.568,18           |               | 5.501.578,82        |
| 04 122 0004 | GESTÃO FINANCEIRA E CONTROLE               | 1.077.467,85        |                     |               | 1.077.467,85        |
| 04 123      | Administração Financeira                   | 1.398.500,00        | 234.197,46          |               | 1.632.697,46        |
| 04 123 0003 | GESTÃO ADMINISTRAÇÃO                       |                     | 233.730,00          |               | 233.730,00          |
| 04 123 0004 | GESTÃO FINANCEIRA E CONTROLE               | 1.398.500,00        | 467,46              |               | 1.398.967,46        |
| 04 124      | Controle Interno                           | 188.420,26          |                     |               | 188.420,26          |
| 04 124 0004 | GESTÃO FINANCEIRA E CONTROLE               | 188.420,26          |                     |               | 188.420,26          |
| 04 128      | Formação de Recursos Humanos               | 2.454,18            |                     |               | 2.454,18            |
| 04 128 0003 | GESTÃO ADMINISTRAÇÃO                       | 2.454,18            |                     |               | 2.454,18            |
| 04 131      | Comunicação Social                         | 9.203,14            |                     |               | 9.203,14            |
| 04 131 0003 | GESTÃO ADMINISTRAÇÃO                       | 9.203,14            |                     |               | 9.203,14            |
| 04 153      | Defesa Terrestre                           | 17.553,72           |                     |               | 17.553,72           |
| 04 153 0003 | GESTÃO ADMINISTRAÇÃO                       | 17.553,72           |                     |               | 17.553,72           |
| <b>08</b>   | <b>Assistência Social</b>                  | <b>1.395.640,44</b> | <b>1.183.532,75</b> |               | <b>2.579.173,19</b> |
| 08 242      | Assistência à Pessoa com Deficiência       | 2.454,20            |                     |               | 2.454,20            |
| 08 242 0019 | GESTÃO DA ASSISTÊNCIA SOCIAL               | 2.454,20            |                     |               | 2.454,20            |
| 08 243      | Assistência à Criança e ao Adolescente     | 14.982,67           | 451.886,21          |               | 466.868,88          |
| 08 243 0019 | GESTÃO DA ASSISTÊNCIA SOCIAL               | 14.982,67           | 451.886,21          |               | 466.868,88          |
| 08 244      | Assistência Comunitária                    | 1.005.453,57        | 702.896,54          |               | 1.708.350,11        |
| 08 244 0019 | GESTÃO DA ASSISTÊNCIA SOCIAL               | 1.005.453,57        | 702.896,54          |               | 1.708.350,11        |
| 08 245      | Serviços Socioassistenciais                | 372.750,00          | 28.750,00           |               | 401.500,00          |
| 08 245 0019 | GESTÃO DA ASSISTÊNCIA SOCIAL               | 372.750,00          | 28.750,00           |               | 401.500,00          |
|             |  |                     | 13.266.152,06       |               | 13.266.152,06       |
| <b>10</b>   | <b>Saúde</b>                               |                     |                     |               |                     |
| 10 301      | Atenção Básica                             |                     | 11.591.627,86       |               | 11.591.627,86       |
| 10 301 0013 | QUALIFICAÇÃO DA ATENÇÃO À SAÚDE            |                     | 11.591.627,86       |               | 11.591.627,86       |
| 10 302      | Assistência Hospitalar e Ambulatorial      |                     | 923.489,19          |               | 923.489,19          |
| 10 302 0013 | QUALIFICAÇÃO DA ATENÇÃO À SAÚDE            |                     | 923.489,19          |               | 923.489,19          |
| 10 303      | Suporte Profilático e Terapêutico          |                     | 337.149,92          |               | 337.149,92          |
| 10 303 0013 | QUALIFICAÇÃO DA ATENÇÃO À SAÚDE            |                     | 337.149,92          |               | 337.149,92          |
| 10 304      | Vigilância Sanitária                       |                     | 38.137,71           |               | 38.137,71           |
| 10 304 0013 | QUALIFICAÇÃO DA ATENÇÃO À SAÚDE            |                     | 38.137,71           |               | 38.137,71           |
| 10 305      | Vigilância Epidemiológica                  |                     | 375.747,38          |               | 375.747,38          |
| 10 305 0013 | QUALIFICAÇÃO DA ATENÇÃO À SAÚDE            |                     | 375.747,38          |               | 375.747,38          |
|             |  |                     | 40.136.957,29       |               | 40.136.957,29       |
| <b>12</b>   | <b>Educação</b>                            |                     |                     |               |                     |



**Despesa por Função, Subfunção e Programas**  
**CONFORME O VÍNCULO COM OS RECURSOS**  
(Inc. II, § 2º, Art. 2º)

| Código      | Especificação                          | Ordinário    | Vinculado     | Adm. Indireta | Total         |
|-------------|--|--------------|---------------|---------------|---------------|
| 12 306      | Alimentação e Nutrição                 |              | 7.954,41      |               | 7.954,41      |
| 12 306 0010 | ENSINO FUNDAMENTAL                     |              | 7.954,41      |               | 7.954,41      |
| 12 361      | Ensino Fundamental                     |              | 25.705.952,67 |               | 25.705.952,67 |
| 12 361 0005 | DESENVOLVIMENTO E QUALIDADE NO ENSINO  |              | 4.905.143,36  |               | 4.905.143,36  |
| 12 361 0010 | ENSINO FUNDAMENTAL                     |              | 20.800.809,31 |               | 20.800.809,31 |
| 12 362      | Ensino Médio                           |              | 4.086,18      |               | 4.086,18      |
| 12 362 0025 | ENSINO MEDIO                           |              | 4.086,18      |               | 4.086,18      |
| 12 363      | Ensino Profissional                    |              | 4.086,18      |               | 4.086,18      |
| 12 363 0009 | EDUCAÇÃO PROFISSIONAL                  |              | 4.086,18      |               | 4.086,18      |
| 12 364      | Ensino Superior                        |              | 4.086,18      |               | 4.086,18      |
| 12 364 0009 | EDUCAÇÃO PROFISSIONAL                  |              | 4.086,18      |               | 4.086,18      |
| 12 365      | Educação Infantil                      |              | 14.133.171,61 |               | 14.133.171,61 |
| 12 365 0005 | DESENVOLVIMENTO E QUALIDADE NO ENSINO  |              | 80.298,27     |               | 80.298,27     |
| 12 365 0006 | PRE-ESCOLA                             |              | 2.512.190,03  |               | 2.512.190,03  |
| 12 365 0007 | ENSINO INFANTIL                        |              | 893.251,72    |               | 893.251,72    |
| 12 365 0011 | FUNDEB ENSINO INFANTIL                 |              | 10.647.431,59 |               | 10.647.431,59 |
| 12 366      | Educação de Jovens e Adultos           |              | 133.922,58    |               | 133.922,58    |
| 12 366 0005 | DESENVOLVIMENTO E QUALIDADE NO ENSINO  |              | 15.559,45     |               | 15.559,45     |
| 12 366 0010 | ENSINO FUNDAMENTAL                     |              | 118.363,13    |               | 118.363,13    |
| 12 367      | Educação Especial                      |              | 143.697,48    |               | 143.697,48    |
| 12 367 0008 | EDUCAÇÃO ESPECIAL                      |              | 143.697,48    |               | 143.697,48    |
| 13          | Cultura                                | 622.683,24   | 303.996,65    |               | 926.659,89    |
| 13 392      | Difusão Cultural                       | 622.683,24   | 303.996,65    |               | 926.659,89    |
| 13 392 0023 | DESENVOLVIMENTO E PROMOÇÃO CULTURAL    | 622.683,24   | 303.996,65    |               | 926.659,89    |
| 15          | Urbanismo                              | 2.368.713,37 | 423.792,69    |               | 2.792.506,06  |
| 15 121      | Planejamento e Orçamento               | 3.435,85     |               |               | 3.435,85      |
| 15 121 0015 | DESENVOLVIMENTO URBANO E RURAL         | 3.435,85     |               |               | 3.435,85      |
| 15 122      | Administração Geral                    | 6.012,72     |               |               | 6.012,72      |
| 15 122 0018 | DESENVOLVIMENTO E INFRAESTRUTURA RURAL | 6.012,72     |               |               | 6.012,72      |
| 15 451      | Infra-Estrutura Urbana                 | 1.185.928,53 | 358.932,62    |               | 1.544.861,15  |
| 15 451 0003 | GESTÃO ADMINISTRAÇÃO                   | 949.586,60   | 187.141,07    |               | 1.136.727,67  |
| 15 451 0015 | DESENVOLVIMENTO URBANO E RURAL         | 117.186,37   | 12.270,83     |               | 129.457,20    |
| 15 451 0017 | MOBILIDADE URBANA                      | 8.718,13     |               |               | 8.718,13      |
| 15 451 0022 | PROMOÇÃO DA MOBILIDADE                 | 110.437,43   | 159.520,72    |               | 269.958,15    |
| 15 452      | Serviços Urbanos                       | 1.173.336,27 | 64.860,07     |               | 1.238.196,34  |
| 15 452 0003 | GESTÃO ADMINISTRAÇÃO                   | 8.810,31     |               |               | 8.810,31      |
| 15 452 0015 | DESENVOLVIMENTO URBANO E RURAL         | 1.166.525,96 | 64.860,07     |               | 1.231.386,03  |
| 16          | Habitação                              | 32.689,47    | 5.843,25      |               | 38.532,72     |
| 16 482      | Habitação Urbana                       | 32.689,47    | 5.843,25      |               | 38.532,72     |
| 16 482 0015 | DESENVOLVIMENTO URBANO E RURAL         | 32.689,47    | 5.843,25      |               | 38.532,72     |
| 17          | Saneamento                             | 156.637,07   |               |               | 156.637,07    |
| 17 511      | Saneamento Básico Rural                | 110.326,97   |               |               | 110.326,97    |
| 17 511 0015 | DESENVOLVIMENTO URBANO E RURAL         | 103.516,66   |               |               | 103.516,66    |
| 17 511 0018 | DESENVOLVIMENTO E INFRAESTRUTURA RURAL | 6.810,31     |               |               | 6.810,31      |
| 17 512      | Saneamento Básico Urbano               | 46.310,10    |               |               | 46.310,10     |
| 17 512 0001 | PLANEJAMENTO GOVERNAMENTAL             | 8.172,37     |               |               | 8.172,37      |
| 17 512 0003 | GESTÃO ADMINISTRAÇÃO                   | 17.706,80    |               |               | 17.706,80     |



**Despesa por Função, Subfunção e Programas**  
**CONFORME O VÍNCULO COM OS RECURSOS**  
(Inc.II, § 2º, Art.2º)

| Código      | Especificação                                       | Ordinário  | Vinculado  | Adm. Indireta | Total      |
|-------------|---|------------|------------|---------------|------------|
| 17 512 0015 | DESENVOLVIMENTO URBANO E RURAL                      | 20.430,93  |            |               | 20.430,93  |
| 18          | Gestão Ambiental                                    | 362.744,28 | 292.279,36 |               | 655.023,64 |
| 18 541      | Preservação e Conservação Ambiental                 | 362.744,28 | 292.279,36 |               | 655.023,64 |
| 18 541 0015 | DESENVOLVIMENTO URBANO E RURAL                      | 67.176,92  | 292.279,36 |               | 359.456,28 |
| 18 541 0024 | PLANEJAMENTO URBANO                                 | 295.567,36 |            |               | 295.567,36 |
| 20          | Agricultura   | 626.046,56 | 122.708,25 |               | 748.754,81 |
| 20 122      | Administração Geral                                 | 470.183,72 |            |               | 470.183,72 |
| 20 122 0018 | DESENVOLVIMENTO E INFRAESTRUTURA RURAL              | 470.183,72 |            |               | 470.183,72 |
| 20 511      | Saneamento Básico Rural                             | 6.810,31   |            |               | 6.810,31   |
| 20 511 0015 | DESENVOLVIMENTO URBANO E RURAL                      | 6.810,31   |            |               | 6.810,31   |
| 20 605      | Abastecimento                                       | 140.555,86 | 122.708,25 |               | 263.264,11 |
| 20 605 0018 | DESENVOLVIMENTO E INFRAESTRUTURA RURAL              | 140.555,86 | 122.708,25 |               | 263.264,11 |
| 20 606      | Extensão Rural                                      | 8.496,67   |            |               | 8.496,67   |
| 20 606 0018 | DESENVOLVIMENTO E INFRAESTRUTURA RURAL              | 8.496,67   |            |               | 8.496,67   |
| 23          | Comércio e Serviços                                 | 24.517,11  |            |               | 24.517,11  |
| 23 692      | Comercialização                                     | 6.810,31   |            |               | 6.810,31   |
| 23 692 0020 | DESENVOLVIMENTO ECONOMICO                           | 6.810,31   |            |               | 6.810,31   |
| 23 695      | Turismo   | 17.706,80  |            |               | 17.706,80  |
| 23 695 0015 | DESENVOLVIMENTO URBANO E RURAL                      | 17.706,80  |            |               | 17.706,80  |
| 24          | Comunicações  | 76.924,03  |            |               | 76.924,03  |
| 24 721      | Comunicações Postais                                | 4.086,18   |            |               | 4.086,18   |
| 24 721 0030 | GESTÃO DA COMUNICAÇÃO                               | 4.086,18   |            |               | 4.086,18   |
| 24 722      | Telecomunicações                                    | 72.837,85  |            |               | 72.837,85  |
| 24 722 0030 | GESTÃO DA COMUNICAÇÃO                               | 72.837,85  |            |               | 72.837,85  |
| 25          | Energia   | 380.806,63 | 465.885,59 |               | 846.692,22 |
| 25 752      | Energia Elétrica                                    | 380.806,63 | 465.885,59 |               | 846.692,22 |
| 25 752 0016 | ILUMINAÇÃO PÚBLICA EFICIENTE                        | 380.806,63 | 465.885,59 |               | 846.692,22 |
| 26          | Transporte  | 317.460,26 |            |               | 317.460,26 |
| 26 782      | Transporte Rodoviário                               | 317.460,26 |            |               | 317.460,26 |
| 26 782 0015 | DESENVOLVIMENTO URBANO E RURAL                      | 126.389,50 |            |               | 126.389,50 |
| 26 782 0022 | PROMOÇÃO DA MOBILIDADE                              | 191.070,76 |            |               | 191.070,76 |
| 27          | Desporto e Lazer                                    | 517.825,88 |            |               | 517.825,88 |
| 27 812      | Desporto Comunitário                                | 493.308,78 |            |               | 493.308,78 |
| 27 812 0012 | DESPORTO E LAZER - INCENT. E MODERNIZAÇÃO ESPORTIVA | 493.308,78 |            |               | 493.308,78 |
| 27 813      | Lazer   | 24.517,10  |            |               | 24.517,10  |
| 27 813 0012 | DESPORTO E LAZER - INCENT. E MODERNIZAÇÃO ESPORTIVA | 24.517,10  |            |               | 24.517,10  |
| 28          | Encargos Especiais                                  | 774.740,75 |            |               | 774.740,75 |
| 28 843      | Serviço da Dívida Interna                           | 434.225,35 |            |               | 434.225,35 |
| 28 843 0004 | GESTÃO FINANCEIRA E CONTROLE                        | 434.225,35 |            |               | 434.225,35 |
| 28 846      | Outros Encargos Especiais                           | 340.515,40 |            |               | 340.515,40 |



de Palmeiras

**DESPESA POR FUNÇÃO, SUBFUNÇÃO E PROGRAMAS  
CONFORME O VÍNCULO COM OS RECURSOS**  
(Inc.II, § 2º, Art.2º)

| Código      | Especificação                | Ordinário     | Vinculado     | Adm. Indireta | Total         |
|-------------|------------------------------|---------------|---------------|---------------|---------------|
| 28 846 0004 | GESTÃO FINANCEIRA E CONTROLE | 340.515,40    |               |               | 340.515,40    |
| 99          | Reserva de Contingência      | 618.588,24    |               |               | 618.588,24    |
| 99 999      | Reserva de Contingência      | 618.588,24    |               |               | 618.588,24    |
| 99 999 9999 | RESERVA DE CONTINGÊNCIA      | 618.588,24    |               |               | 618.588,24    |
| TOTAL       |                              | 20.048.941,44 | 56.484.913,53 | 0,00          | 76.533.854,97 |

  
JOSÉ BALTAZAR DE OLIVEIRA  
PREFEITO MUNICIPAL  
099.956.333-53

  
CONPLAN CRC/PJ 145/O  
CONTADOR  
726.743.503-34



João Palmeiras

**DEMONSTRATIVO DAS DESPESAS POR ORGÃO E FUNÇÕES DE GOVERNO**  
(Inc.II, § 2º, Art.2º)

| Orgão: | Função: | Descrição                                   | Valor         |
|--------|---------|---|---------------|
| 01 01  |         | CÂMARA MUNICIPAL DE PALMEIRAS               |               |
|        | 01      | Legislativa                                 | 2.630.197,00  |
| 02 01  |         | GABINETE DO PREFEITO                        |               |
|        | 04      | Administração                               | 1.023.894,18  |
| 02 02  |         | SECRETARIA DE GOVERNO                       |               |
|        | 04      | Administração                               | 100.503,90    |
| 02 03  |         | SECRETARIA MUNICIPAL DE ADMINISTRAÇÃO       |               |
|        | 04      | Administração                               | 6.784.041,91  |
|        | 15      | Urbanismo                                   | 3.435,85      |
|        | 17      | Saneamento                                  | 156.637,07    |
|        | 23      | Comércio e Serviços                         | 6.810,31      |
|        | 24      | Comunicações                                | 76.924,03     |
|        | 25      | Energia                                     | 846.692,22    |
|        | 26      | Transporte                                  | 317.460,26    |
|        | 28      | Encargos Especiais                          | 774.740,75    |
|        | 99      | Reserva de Contingência                     | 618.588,24    |
| 02 04  |         | CONTROLADORIA GERAL DO MUNICÍPIO            |               |
|        | 04      | Administração                               | 119.572,76    |
| 02 05  |         | SECRETARIA MUNICIPAL DE EDUCAÇÃO            |               |
|        | 12      | Educação                                    | 40.136.957,29 |
| 02 06  |         | SECRETARIA MUNICIPAL DE SAÚDE               |               |
|        | 10      | Saúde                                       | 13.266.152,06 |
| 02 07  |         | SECRETARIA MUN. DE ASSISTÊNCIA SOCIAL       |               |
|        | 08      | Assistência Social                          | 2.162.690,52  |
| 02 08  |         | SECRETARIA MUNICIPAL DE MEIO AMBIENTE       |               |
|        | 18      | Gestão Ambiental                            | 655.023,64    |
| 02 09  |         | SECRETARIA MUNICIPAL DE ESPORTE E LAZER     |               |
|        | 27      | Desporto e Lazer                            | 517.825,88    |
| 02 10  |         | FUNDO MUNICIPAL DA CRIANÇA E DO ADOLESCENTE |               |
|        | 08      | Assistência Social                          | 14.982,67     |

**PREFEITURA MUNICIPAL DE PALMEIRAS**

RUA VENANCIO BORGES - CNPJ.06554851/0001-62

Orçamento Programa - Exercício de 2026

Anexo 09

Página 2

Cidade de Palmeiras

**DEMONSTRATIVO DAS DESPESAS POR ORGÃO E FUNÇÕES DE GOVERNO**

(Inc.II, § 2º, Art.2º)

| Orgão:      |  |  | Valor         |
|-------------|--|--|---------------|
| 02 10       | FUNDO MUNICIPAL DA CRIANÇA E DO ADOLESCENTE                |  |               |
| 02 11       | SECRETARIA MUNICIPAL DE CULTURA E TURISMO                  |  | Valor         |
| Função 13   | Cultura  |  | 926.659,89    |
| Função 23   | Comércio e Serviços  |  | 17.706,80     |
| 02 12       | SECRETARIA MUN. DE AGRICULTURA E ABASTECIMENTO             |  | Valor         |
| Função 20   | Agricultura  |  | 748.754,81    |
| 02 13       | SECRETARIA MUNICIPAL DE INFRAESTRUTURA                     |  | Valor         |
| Função 15   | Urbanismo  |  | 2.789.070,21  |
| Função 16   | Habitação  |  | 38.532,72     |
| 02 14       | SECRETARIA MUNICIPAL DE FINANÇAS                           |  | Valor         |
| Função 04   | Administração  |  | 1.398.500,00  |
| 02 15       | SECRETARIA MUNICIPAL DA MULHER                             |  | Valor         |
| Função 08   | Assistência Social   |  | 194.125,00    |
| 02 16       | SECRETARIA MUNICIPAL DA INCLUSÃO DA PESSOA COM DEFICIÊNCIA |  | Valor         |
| Função 08   | Assistência Social   |  | 207.375,00    |
| TOTAL GERAL |  |  | 76.533.854,97 |

**RESUMO DO TOTAL ORÇADO POR ORGÃO**

|       |  |               |
|-------|--|---------------|
| 01 01 | CÂMARA MUNICIPAL DE PALMEIRAS                  | 2.630.197,00  |
| 02 01 | GABINETE DO PREFEITO                           | 1.023.894,18  |
| 02 02 | SECRETARIA DE GOVERNO                          | 100.503,90    |
| 02 03 | SECRETARIA MUNICIPAL DE ADMINISTRAÇÃO          | 9.585.330,64  |
| 02 04 | CONTROLADORIA GERAL DO MUNICÍPIO               | 119.572,76    |
| 02 05 | SECRETARIA MUNICIPAL DE EDUCAÇÃO               | 40.136.957,29 |
| 02 06 | SECRETARIA MUNICIPAL DE SAÚDE                  | 13.266.152,06 |
| 02 07 | SECRETARIA MUN. DE ASSISTÊNCIA SOCIAL          | 2.162.690,52  |
| 02 08 | SECRETARIA MUNICIPAL DE MEIO AMBIENTE          | 655.023,64    |
| 02 09 | SECRETARIA MUNICIPAL DE ESPORTE E LAZER        | 517.825,88    |
| 02 10 | FUNDO MUNICIPAL DA CRIANÇA E DO ADOLESCENTE    | 14.982,67     |
| 02 11 | SECRETARIA MUNICIPAL DE CULTURA E TURISMO      | 944.366,69    |
| 02 12 | SECRETARIA MUN. DE AGRICULTURA E ABASTECIMENTO | 748.754,81    |
| 02 13 | SECRETARIA MUNICIPAL DE INFRAESTRUTURA         | 2.827.602,93  |
| 02 14 | SECRETARIA MUNICIPAL DE FINANÇAS               | 1.398.500,00  |
| 02 15 | SECRETARIA MUNICIPAL DA MULHER                 | 194.125,00    |



de Palmeiras

**DEMONSTRATIVO DAS DESPESAS POR ORGÃO E FUNÇÕES DE GOVERNO**  
(Inc.II, § 2º, Art.2º)

|       |  |                      |
|-------|--|----------------------|
| 02 16 | SECRETARIA MUNICIPAL DA INCLUSÃO DA PESSOA COM DEFICIÊNCIA | 76.533.854,97        |
|       | <b>TOTAL</b>   | <b>76.533.854,97</b> |

| RESUMO DO TOTAL ORÇADO POR FUNÇÃO |                         |                      |
|-----------------------------------|-------------------------|----------------------|
| 01                                | Legislativa             | 2.630.197,00         |
| 04                                | Administração           | 9.426.512,75         |
| 08                                | Assistência Social      | 2.579.173,19         |
| 10                                | Saúde                   | 13.266.152,06        |
| 12                                | Educação                | 40.136.957,29        |
| 13                                | Cultura                 | 926.659,89           |
| 15                                | Urbanismo               | 2.792.506,06         |
| 16                                | Habitação               | 38.532,72            |
| 17                                | Saneamento              | 156.637,07           |
| 18                                | Gestão Ambiental        | 655.023,64           |
| 20                                | Agricultura             | 748.754,81           |
| 23                                | Comércio e Serviços     | 24.517,11            |
| 24                                | Comunicações            | 76.924,03            |
| 25                                | Energia                 | 846.692,22           |
| 26                                | Transporte              | 317.460,26           |
| 27                                | Desporto e Lazer        | 517.825,88           |
| 28                                | Encargos Especiais      | 774.740,75           |
| 99                                | Reserva de Contingência | 618.588,24           |
|                                   | <b>TOTAL</b>            | <b>76.533.854,97</b> |

  
\_\_\_\_\_  
JOSÉ BALTÁZAR DE OLIVEIRA  
PREFEITO MUNICIPAL  
099.956.333-53

  
\_\_\_\_\_  
CONPLAN CRC/PI 145/O  
CONTADOR  
726.743.503-34

**PREFEITURA MUNICIPAL DE PALMEIRAS**

RUA VENANCIO BORGES - CNPJ:06554851/0001-62

Orçamento Programa - Exercício de 2026

**ORÇAMENTO DOS FUNDOS ESPECIAIS**

(Inc. I, § 2º, Art.2º)

Anexo 10

Página 1

**1 FUNDEB-FUNDO DE DESENVOLVIMENTO DA EDUCAÇÃO BÁSICA**

| Classif. | Discriminação | Valor R\$   |
|----------|---------------|-------------|
|          |               | 0,00        |
|          | <b>TOTAL</b>  | <b>0,00</b> |

**PLANO DE APLICACAO**

| Classif.             | Discriminação   | Valor R\$            |
|----------------------|---|----------------------|
| 12.361.0010.2089.000 | MANUT. DES. ENS. FUND. E VALOR. MAGISTERIO - 70%                | 17.235.381,86        |
| 12.365.0006.2116.000 | ENCARGOS COM PESSOAL DO MAGISTERIO PRÉ-ESCOLA - 70%             | 818.599,00           |
| 12.365.0006.2115.000 | MANUTENÇÃO E ENCARGOS COM PRÉ-ESCOLA - 30%                      | 1.274.709,05         |
| 12.365.0006.1056.000 | CONSTRUIR, AMPLIAR, RESTAURAR E EQUIPAR PRE-ESCOLAS - FUNDEB 30 | 418.881,98           |
| 12.361.0010.2092.000 | OUTRAS DESPESAS DE CUSTEIO - FUNDEB 30%                         | 2.773.237,43         |
| 12.365.0007.1055.000 | CONSTRUIR, AMPLIAR E EQUIPAR CRECHES - FUNDEB 30%               | 824.143,34           |
| 12.361.0010.1046.000 | CONSTRUÇÃO / RECUPERAÇÃO DE UNIDADES ESCOLARES - FUNDEB 30%     | 6.810,31             |
| 12.361.0010.1015.000 | CONST. AMPL. E REST. DE UNIDADES ESCOLARES                      | 60.747,89            |
| 12.361.0005.2100.000 | MANUTENÇÃO DOS SERVIÇOS DE TRANSPORTE ESCOLAR - 30%             | 259.078,31           |
| 12.361.0005.2091.000 | TREINAMENTO E QUALIFICAÇÃO - FUNDEB 30%                         | 7.592,13             |
| 12.361.0005.2090.000 | MANUT. ENCARGOS ADMINISTRATIVOS - FUNDEB 30%                    | 702.863,18           |
| 12.365.0011.1047.000 | AQUISIÇÃO DE EQUIPAMENTOS PARA ESCOLAS - FUNDEB 30%             | 103.162,57           |
| 12.365.0011.2105.000 | MANUTENÇÃO E ENCARGOS COM ENSINO - CRECHE - FUNDEB 30%          | 577.129,15           |
| 12.365.0011.2106.000 | ENCARGOS PESSOAL DO MAGIST. ENSINO - CRECHE - FUNDEB 70%        | 6.659.639,87         |
| 12.365.0011.2116.000 | ENCARGOS COM PESSOAL DO MAGISTERIO PRÉ-ESCOLA - 70%             | 1.102.500,00         |
| 12.366.0010.2109.000 | MANUTENÇÃO E ENCARGOS DA EDUC. JOVENS E ADULTOS - 30%           | 23.155,03            |
| 12.366.0010.2110.000 | ENCARGOS PESSOAL COM MAGISTERIO EDUC DE JOVENS E ADULTOS - 70'  | 95.208,10            |
| 12.367.0008.2111.000 | MANUTENÇÃO E ENCARGOS DA EDUCAÇÃO ESPECIAL - 30%                | 13.620,60            |
| 12.367.0008.2112.000 | ENCARGOS COM PESSOAL DO MAGISTERIO EDUC ESPECIAL - 70%          | 125.990,70           |
|                      | <b>TOTAL</b>  | <b>33.082.450,50</b> |



Palmeiras

**PREFEITURA MUNICIPAL DE PALMEIRAS**  
RUA VENANCIO BORGES - CNPJ:06554851/0001-62

Orçamento Programa - Exercício de 2026

Anexo 10

Página 2

**ORÇAMENTO DOS FUNDOS ESPECIAIS**  
(Inc. I, § 2º, Art.2º)

**2 FMS-FUNDO MUNICIPAL DE SAÚDE**

| Classif. | Discriminação | Valor R\$   |
|----------|---------------|-------------|
|          |               | 0,00        |
|          | <b>TOTAL</b>  | <b>0,00</b> |

**PLANO DE APLICACAO**

| Classif.             | Discriminação   | Valor R\$            |
|----------------------|---|----------------------|
| 10.301.0013.2131.000 | Manutenção das Ações do Programa COFINANCIAMENTO          | 955.868,54           |
| 10.301.0013.2128.000 | PROGRAMA NÚCLEO DE APOIO A SAÚDE DA FAMÍLIA - NASF        | 85.694,18            |
| 10.301.0013.2133.000 | Enfrentamento da Emergência COVID-19                      | 285.910,23           |
| 10.301.0013.2096.000 | Manutenção das Ações do Programa PMAQ                     | 49.034,20            |
| 10.301.0013.2095.000 | MANTER O PROGRAMA DE SAÚDE BUCAL - PSB                    | 209.961,99           |
| 10.302.0013.2038.000 | MANUTENÇÃO E ENCARGOS COM SAMU                            | 201.086,10           |
| 10.303.0013.2124.000 | MANUTENÇÃO DO PROGRAMA FARMACIA BÁSICA - AFB              | 18.114,08            |
| 10.303.0013.2132.000 | Manutenção das Ações do Programa de Prótese Dentária      | 319.035,84           |
| 10.304.0013.2070.000 | ENCARGOS COM VIGILÂNCIA E PROMOÇÃO DA SAÚDE               | 38.137,71            |
| 10.301.0013.2094.000 | MANTER O PROGRAMA DE AGENTES COMUNITARIOS DE SAÚDE - PACS | 1.232.742,27         |
| 10.301.0013.2093.000 | MANTER O PROGRAMA SAÚDE DA FAMÍLIA - PSF                  | 637.027,02           |
| 10.301.0013.2067.000 | MANUTENÇÃO E CONSERVAÇÃO DOS POSTOS DE SAÚDE              | 186.384,47           |
| 10.301.0013.2065.000 | MANUTENÇÃO E ENCARGOS COM O FMS                           | 7.329.012,70         |
| 10.301.0013.1039.000 | CONST. AMPL. REST. DE POSTOS DE SAÚDE                     | 187.858,84           |
| 10.301.0013.1003.000 | CONSTRUÇÃO E AQUISIÇÃO DE EQUIP. PARA ACADEMIA DA SAÚDE   | 41.413,09            |
| 10.305.0013.2068.000 | MANUTENÇÃO DO PROGRAMA PPI/ECD                            | 375.747,38           |
|                      | <b>TOTAL</b>  | <b>12.153.028,64</b> |



le Palmeiras

# PREFEITURA MUNICIPAL DE PALMEIRAS

RUA VENANCIO BORGES - CNPJ:06554851/0001-62

Orçamento Programa - Exercício de 2026

## ORÇAMENTO DOS FUNDOS ESPECIAIS

(Inc. I, § 2º, Art.2º)

Anexo 10

Página 3

### 3 FMAS-FUNDO MUNICIPAL DE ASSISTÊNCIA SOCIAIS

| Classif. | Discriminação | Valor R\$ |
|----------|---------------|-----------|
|          |               | 0,00      |
|          | TOTAL         | 0,00      |

### PLANO DE APLICACAO

| Classif.             | Discriminação   | Valor R\$    |
|----------------------|---|--------------|
| 08.244.0019.2082.000 | ACOMPANHAMENTO E REVISÃO DO BPC                                 | 1.840,65     |
| 08.244.0019.1041.000 | CONSTRUÇÃO, AMPLIAÇÃO E RESTAURAÇÃO DE UM CENTRO DE SCFV        | 38.788,42    |
| 08.244.0019.2072.000 | MANUTENÇÃO DO SCFV - SERVIÇO DE CONVIVÊNCIA E FORT. DE VINCULOS | 141.728,06   |
| 08.244.0019.2076.000 | ATENDIMENTO EMERGENCIA A CALAMIDADE                             | 46.074,03    |
| 08.244.0019.2077.000 | PROGRAMA DE GERAÇÃO DE RENDA E EMPREGO - PRORENDA               | 7.767,48     |
| 08.244.0019.2079.000 | MANUTENÇÃO DO FMAS  | 257.915,38   |
| 08.243.0019.2103.000 | PROGRAMA PBF - PISO BÁSICO FIXO                                 | 251.639,55   |
| 08.244.0019.2099.000 | PROGRAMA IGD-SUAS - ÍNDICE DE GESTÃO DESCENTRALIZADA DO SUAS    | 15.952,14    |
| 08.244.0019.2104.000 | PROGRAMA IGDBF - INDICE DE GESTÃO DESCENTRALIZADA DO BOLSA FAM  | 30.285,60    |
| 08.244.0019.2125.000 | PROGRAMA PBVIII - PISO BÁSICO VARIÁVEL III - EQUIPE VOLANTE     | 27.609,42    |
| 08.244.0019.2133.000 | Enfrentamento da Emergência COVID-19                            | 52.706,11    |
| 08.243.0019.2083.000 | Manutenção das Ações do Programa Criança Feliz                  | 200.246,66   |
| 08.242.0019.2078.000 | APOIO AO CIDADÃO A FAMILIA E AO DEFICIENTE                      | 2.454,20     |
|                      | TOTAL   | 1.075.007,70 |



le Palmeiras

**PREFEITURA MUNICIPAL DE PALMEIRAS**  
RUA VENANCIO BORGES - CNPJ:06554851/0001-62

Orçamento Programa - Exercício de 2026

**ORÇAMENTO DOS FUNDOS ESPECIAIS**  
(Inc. I, § 2º, Art.2º)

Anexo 10

Página 4

**4 FMCA-FUNDO MUN.DA CRIANÇA E DO ADOLESCENTE**

| Classif. | Discriminação | Valor R\$ |
|----------|---------------|-----------|
|          |               | 0,00      |
|          | TOTAL         | 0,00      |

**PLANO DE APLICACAO**

| Classif.             | Discriminação  | Valor R\$ |
|----------------------|--|-----------|
| 08.243.0019.2102.000 | GARANTIA DEF. E PROTEÇÃO DIR. DA CRIANÇA E ADOLESCENTE | 14.982,67 |
|                      | TOTAL  | 14.982,67 |



Prefeitura Municipal de Palmeiras

**PREFEITURA MUNICIPAL DE PALMEIRAS**  
RUA VENANCIO BORGES - CNPJ:06554851/0001-62

Orçamento Programa - Exercício de 2026  
**ORÇAMENTO DOS FUNDOS ESPECIAIS**  
(Inc. I, § 2º, Art.2º)

Anexo 10  
Página 5

**6 FMC-FUNDO MUNICIPAL DA CULTURA**

| Classif. | Discriminação | Valor R\$ |
|----------|---------------|-----------|
|          |               | 0,00      |
|          | TOTAL         | 0,00      |

**PLANO DE APLICACAO**

| Classif.             | Discriminação                            | Valor R\$ |
|----------------------|--|-----------|
| 13.392.0023.2025.000 | MANUTENÇÃO DO FUNDO MUNICIPAL DE CULTURA | 31.027,78 |
|                      | TOTAL                                    | 31.027,78 |



le Palmeiras

**PREFEITURA MUNICIPAL DE PALMEIRAS**  
RUA VENANCIO BORGES - CNPJ:06554851/0001-62

Orçamento Programa - Exercício de 2026  
**ORÇAMENTO DOS FUNDOS ESPECIAIS**  
(Inc. I, § 2º, Art.2º)

Anexo 10  
Página 6

**7 FMMA-FUNDO MUNICIPAL DE MEIO AMBIENTE**

| Classif. | Discriminação | Valor R\$ |
|----------|---------------|-----------|
|          |               | 0,00      |
|          | TOTAL         | 0,00      |

**PLANO DE APLICACAO**

| Classif.             | Discriminação                                  | Valor R\$ |
|----------------------|--|-----------|
| 18.541.0015.2019.000 | MANUTENÇÃO DO FUNDO MUNICIPAL DE MEIO AMBIENTE | 63.090,74 |
|                      | TOTAL  | 63.090,74 |



**PREFEITURA MUNICIPAL DE PALMEIRAS**

RUA VENANCIO BORGES - CNPJ:06554851/0001-62

Orçamento Programa - Exercício de 2026

**ORÇAMENTO DOS FUNDOS ESPECIAIS**

(Inc. I, § 2º, Art.2º)

Anexo 10

Página 7

**8 HOSPITAL-HOSPITAL MUNICIPAL**

| Classif. | Discriminação | Valor R\$ |
|----------|---------------|-----------|
|          |               | 0,00      |
|          | TOTAL         | 0,00      |

**PLANO DE APLICACAO**

| Classif.             | Discriminação                               | Valor R\$  |
|----------------------|---|------------|
| 10.302.0013.2127.000 | MANUTENÇÃO E ENCARGOS DO HOSPITAL MUNICIPAL | 722.403,09 |
|                      | TOTAL                                       | 722.403,09 |

JOSÉ BALTAZAR DE OLIVEIRA  
PREFEITO MUNICIPAL  
099.956.333-53

CONPLAN CRC/PI 145/O  
CONTADOR  
726.743.503-34

**SEGURIDADE SOCIAL**

| Codigo       | Especificacao                                  | Categoria    | Função               |
|--------------|--|--------------|----------------------|
| <b>08</b>    | <b>Assistência Social</b>                      |              | 2.579.173,19         |
| 3.1.90.04.00 | CONTRATAÇÃO POR TEMPO DETERMINADO              | 13.350,69    |                      |
| 3.1.90.11.00 | VENCIMENTOS E VANTAGENS FIXAS - PESSOAL CIVIL  | 912.103,27   |                      |
| 3.1.90.13.00 | OBRIGAÇÕES PATRONAIS                           | 1.762,50     |                      |
| 3.1.90.16.00 | OUTRAS DESPESAS VARIÁVEIS - PESSOAL CIVIL      | 2.589,16     |                      |
| 3.1.90.92.00 | DESPESAS DE EXERCÍCIOS ANTERIORES              | 4.429,81     |                      |
| 3.3.50.41.00 | CONTRIBUIÇÕES                                  | 613,55       |                      |
| 3.3.90.14.00 | DIÁRIAS - CIVIL                                | 34.549,74    |                      |
| 3.3.90.30.00 | MATERIAL DE CONSUMO                            | 501.936,19   |                      |
| 3.3.90.32.00 | MATERIAL, BEM OU SERVIÇO PARA DISTRIBUIÇÃO GR/ | 77.027,51    |                      |
| 3.3.90.36.00 | OUTROS SERVIÇOS DE TERCEIROS - PESSOA FÍSICA   | 681.793,33   |                      |
| 3.3.90.39.00 | OUTROS SERVIÇOS DE TERCEIROS - PESSOA JURÍDICA | 228.212,94   |                      |
| 3.3.90.40.00 | SERVIÇOS DE TECNOLOGIA DA INFORMAÇÃO E COMU    | 4.086,18     |                      |
| 3.3.90.48.00 | OUTROS AUXÍLIOS FINANCEIROS A PESSOAS FÍSICAS  | 9.199,48     |                      |
| 3.3.90.92.00 | DESPESAS DE EXERCÍCIOS ANTERIORES              | 10.945,60    |                      |
| 4.4.90.51.00 | OBRAS E INSTALAÇÕES                            | 38.903,74    |                      |
| 4.4.90.52.00 | EQUIPAMENTOS E MATERIAL PERMANENTE             | 54.601,79    |                      |
| 4.4.90.61.00 | AQUISIÇÃO DE IMÓVEIS                           | 3.067,71     |                      |
| <b>10</b>    | <b>Saúde</b>                                   |              | 13.266.152,06        |
| 3.1.90.04.00 | CONTRATAÇÃO POR TEMPO DETERMINADO              | 30.333,45    |                      |
| 3.1.90.11.00 | VENCIMENTOS E VANTAGENS FIXAS - PESSOAL CIVIL  | 4.329.299,16 |                      |
| 3.1.90.13.00 | OBRIGAÇÕES PATRONAIS                           | 588.981,26   |                      |
| 3.1.90.16.00 | OUTRAS DESPESAS VARIÁVEIS - PESSOAL CIVIL      | 39.112,01    |                      |
| 3.1.90.91.00 | SENTENÇAS JUDICIAIS                            | 62.654,83    |                      |
| 3.1.90.92.00 | DESPESAS DE EXERCÍCIOS ANTERIORES              | 11.325,96    |                      |
| 3.3.50.41.00 | CONTRIBUIÇÕES                                  | 1.362,06     |                      |
| 3.3.50.43.00 | SUBVENÇÕES SOCIAIS                             | 1.362,06     |                      |
| 3.3.90.14.00 | DIÁRIAS - CIVIL                                | 89.241,68    |                      |
| 3.3.90.30.00 | MATERIAL DE CONSUMO                            | 2.565.539,37 |                      |
| 3.3.90.36.00 | OUTROS SERVIÇOS DE TERCEIROS - PESSOA FÍSICA   | 3.585.027,62 |                      |
| 3.3.90.36.99 | OUTROS SERVIÇOS DE TERCEIROS - PESSOA FÍSICA   | 88.200,00    |                      |
| 3.3.90.39.00 | OUTROS SERVIÇOS DE TERCEIROS - PESSOA JURÍDICA | 763.960,47   |                      |
| 3.3.90.40.00 | SERVIÇOS DE TECNOLOGIA DA INFORMAÇÃO E COMU    | 13.620,61    |                      |
| 3.3.90.92.00 | DESPESAS DE EXERCÍCIOS ANTERIORES              | 21.792,97    |                      |
| 3.3.90.93.00 | INDENIZAÇÕES E RESTITUIÇÕES                    | 1.362,06     |                      |
| 4.4.90.51.00 | OBRAS E INSTALAÇÕES                            | 242.341,31   |                      |
| 4.4.90.52.00 | EQUIPAMENTOS E MATERIAL PERMANENTE             | 815.652,50   |                      |
| 4.4.90.61.00 | AQUISIÇÃO DE IMÓVEIS                           | 13.620,62    |                      |
| 4.4.90.93.00 | INDENIZAÇÕES E RESTITUIÇÕES                    | 1.362,06     |                      |
| <b>TOTAL</b> |  |              | <b>15.845.325,25</b> |

  
**JOSÉ BALTAZAR DE OLIVEIRA**  
 PREFEITO MUNICIPAL  
 099.956.333-53

  
**CONPLAN CRC/PA 145/O**  
 CONTADOR  
 726.743.503-34



**PREFEITURA MUNICIPAL DE PALMEIRAS**  
RUA VENANCIO BORGES - CNPJ.06554851/0001-62

Orçamento Programa - Exercício de 2026

Página 1

de Palmeiras

**ANÁLISE DE APLICAÇÃO NO ENSINO**

|  | Valor Previsto       | Obrig.(25%)         |
|--|----------------------|---------------------|
| <b>RECEITAS RESULTANTE DE IMPOSTOS (Caput do art. 212 da Constituição)</b>                   | <b>4.961.955,19</b>  | <b>1.240.488,80</b> |
| <b>1. RECEITAS DE IMPOSTOS</b>   |                      |                     |
| 1.1 - Receitas Resultante do Imposto sobre a Propriedade Predial e Territorial Urbana - IPTU | 181.509,44           | 45.377,36           |
| 1.2 - Receitas Resultante do Imposto sobre Transmissão Inter Vivos - ITBI                    | 12.543,07            | 3.135,77            |
| 1.3 - Receitas Resultante do Imposto sobre Serviços de Qualquer Natureza - ISS               | 2.085.070,33         | 521.267,58          |
| 1.4 - Receitas Resultante do Imposto de Renda Retido na Fonte - IRRF                         | 2.682.832,35         | 670.708,09          |
| <b>2. RECEITAS DE TRANSFERÊNCIAS CONSTITUCIONAIS E LEGAIS</b>                                | <b>26.984.646,63</b> | <b>6.746.161,66</b> |
| <b>2.1 - Cota-Parte FPM</b>  | <b>22.853.480,29</b> | <b>5.713.370,07</b> |
| 2.1.1 - Parcela referente à CF, art. 156, I alínea b   | 21.950.378,98        | 5.487.594,75        |
| 2.1.2 - Parcela referente à CF, art. 156, I alínea "d" e "e"                                 | 903.101,31           | 225.775,33          |
| 2.2 - Cota-Parte ICMS  | 2.883.873,18         | 720.968,30          |
| 2.3 - Cota-Parte IPI-Exportação  | 850,49               | 214,12              |
| 2.4 - Cota-Parte ITR   | 202.852,94           | 50.713,24           |
| 2.5 - Cota-Parte IPVA  | 1.043.583,73         | 260.895,93          |
| 2.6 - Cota-Parte IOF-Ouro  | 0,00                 | 0,00                |
| 2.7 - Compensações Financeiras Provenientes de Impostos e Transferências Constitucionais     | 0,00                 | 0,00                |
| <b>3. TOTAL DA RECEITA DE IMPOSTOS (1+2)</b>   | <b>31.946.601,82</b> | <b>7.986.650,46</b> |
| <b>RECEITAS DO FUNDEB</b>  | <b>5.156.309,06</b>  |                     |
| <b>4. RECEITAS DESTINADAS AO FUNDEB</b>  | <b>4.390.075,79</b>  |                     |
| 4.1 - Cota-Parte FPM Destinada ao FUNDEB - (20% de 2.1.1)                                    | 516.774,63           |                     |
| 4.2 - Cota-Parte ICMS Destinada ao FUNDEB - (20% de 2.2)                                     | 171,30               |                     |
| 4.3 - Cota-Parte IPI-Exportação Destinada ao FUNDEB - (20% de 2.3)                           | 40.570,59            |                     |
| 4.4 - Cota-Parte ITR Destinada ao FUNDEB - (20% de 2.4)                                      | 208.716,75           |                     |
| 4.5 - Cota-Parte IPVA Destinada ao FUNDEB - (20% de 2.5)                                     | 0,00                 |                     |
| 4.6 - Cota-Parte Compensações Financeiras Destinada ao FUNDEB - (20% de 2.7)                 | 0,00                 |                     |
| <b>5. RECEITAS RECEBIDAS DO FUNDEB</b>   | <b>35.404.315,50</b> |                     |
| <b>5.1 - FUNDEB - Impostos e Transferências de Impostos</b>                                  | <b>18.045.851,88</b> |                     |
| 5.1.1 - Principal  | 18.031.372,80        |                     |
| 5.1.2 - Rendimentos de Aplicações Financeiras  | 14.479,08            |                     |
| 5.1.3 - Ressarcimento de recursos do Fundeb  | 0,00                 |                     |
| <b>5.2 - FUNDEB - Complementação da União - VAAF</b>   | <b>5.953.420,09</b>  |                     |
| 5.2.1 - Principal  | 5.950.353,02         |                     |
| 5.2.2 - Rendimentos de Aplicações Financeiras  | 3.067,07             |                     |
| 5.2.3 - Ressarcimento de recursos do Fundeb  | 0,00                 |                     |
| <b>5.3 - FUNDEB - Complementação da União - VAAT</b>   | <b>11.046.670,00</b> |                     |
| 5.3.1 - Principal  | 11.044.215,84        |                     |
| 5.3.2 - Rendimentos de Aplicações Financeiras  | 2.454,16             |                     |
| 5.3.3 - Ressarcimento de recursos do Fundeb  | 0,00                 |                     |
| <b>5.4 - FUNDEB - Complementação da União - VAAR</b>   | <b>358.373,53</b>    |                     |
| 5.4.1 - Principal  | 358.373,53           |                     |
| 5.4.2 - Rendimentos de Aplicações Financeiras  | 0,00                 |                     |
| 5.4.3 - Ressarcimento de recursos do Fundeb  | 0,00                 |                     |
| <b>6. RESULTADO LÍQUIDO DAS TRANSFERÊNCIAS DO FUNDEB (5.1.1 - 4)</b>                         | <b>12.875.063,74</b> |                     |



**ANÁLISE DE APLICAÇÃO NO ENSINO**

|  |               |
|--|---------------|
| 6.1 - ACRÉSCIMO RESULTANTE DAS TRANSFERÊNCIAS DO FUNDEB  | 12.875.063,74 |
| 6.2 - DECRÉSCIMO RESULTANTE DAS TRANSFERÊNCIAS DO FUNDEB | 0,00          |

**DESPESAS DO FUNDEB**

|  |                      |
|--|----------------------|
| <b>7. PROFISSIONAIS DA EDUCAÇÃO BÁSICA</b> | <b>26.185.392,25</b> |
| 7.1 - Educação Infantil                    | 8.591.635,35         |
| 7.2 - Ensino Fundamental                   | 17.363.023,68        |
| 7.3 - Educação de Jovens e Adultos         | 99.294,28            |
| 7.4 - Educação Especial                    | 131.438,94           |
| 7.5 - Administração Geral                  | 0,00                 |

**8. OUTRAS DESPESAS**

|                                    |              |
|------------------------------------|--------------|
| 8.1 - Educação Infantil            | 9.217.561,19 |
| 8.2 - Ensino Fundamental           | 5.392.129,61 |
| 8.3 - Educação de Jovens e Adultos | 3.799.552,43 |
| 8.4 - Educação Especial            | 17.706,79    |
| 8.5 - Administração Geral          | 8.172,96     |
| 8.6 - Transporte (Escolar)         | 0,00         |
| 8.7 - Outras                       | 0,00         |

**9. TOTAL DAS DESPESAS DO FUNDEB (7+8)**

|   |                      |
|---|----------------------|
| <b>9. TOTAL DAS DESPESAS DO FUNDEB (7+8)</b>  | <b>35.402.953,44</b> |
| <b>DESPESAS CUSTEADAS COM RECURSOS DO FUNDEB RECEBIDOS NO EXERCÍCIO</b>                                       | <b>26.010.094,75</b> |
| 10. Total das Despesas do FUNDEB com Profissionais da Educação Básica   | 18.045.851,88        |
| 11. Total das Despesas custeadas com FUNDEB - Impostos e Transferências de Impostos                           | 5.953.420,09         |
| 12. Total das Despesas custeadas com FUNDEB - Complementação da União - VAAF                                  | 11.046.670,00        |
| 13. Total das Despesas custeadas com FUNDEB - Complementação da União - VAAAT                                 | 358.373,53           |
| 14. Total das Despesas custeadas com FUNDEB - Complementação da União - VAAR                                  | 11.046.670,00        |
| 15. Total das Despesas custeadas com FUNDEB - Complementação da União - VAAAT aplicadas na Educação Infantil  | 1.860.761,28         |
| 16. Total das Despesas custeadas com FUNDEB - Complementação da União - VAAAT aplicadas em Despesa de Capital |                      |

**INDICADORES - Art. 212-A, inciso XI e § 3º - Constituição Federal**

|  |        |
|--|--------|
| 17. Mínimo de 70% do FUNDEB na Remuneração dos Profissionais da Educação Básica        | 74,22  |
| 18. Percentual de 50% da Complementação da União ao FUNDEB (VAAF) na Educação Infantil | 100,00 |
| 19. Mínimo de 15% da Complementação da União ao FUNDEB (VAAAT) em Despesa de Capital   | 16,84  |

**DESPESAS COM MANUTENÇÃO E DESENVOLVIMENTO DO ENSINO - MDE - CUSTEADAS COM RECEITA DE IMPOSTOS (EXCETO FUNDEB)**

|  |                     |
|--|---------------------|
| <b>20. TOTAL DAS DESPESAS COM AÇÕES TÍPICAS DE MDE</b> | <b>2.621.238,24</b> |
| 20.1 - EDUCAÇÃO INFANTIL                               | 51.044,86           |
| 20.2 - ENSINO FUNDAMENTAL                              | 2.734.897,77        |
| 20.3 - EDUCAÇÃO DE JOVENS E ADULTOS                    | 10.896,48           |
| 20.4 - EDUCAÇÃO ESPECIAL                               | 4.086,18            |
| 20.5 - ADMINISTRAÇÃO GERAL                             | 0,00                |
| 20.6 - TRANSPORTE (ESCOLAR)                            | 0,00                |
| 20.7 - OUTRAS  | 20.212,95           |



**PREFEITURA MUNICIPAL DE PALMEIRAS**  
RUA VENANCIO BORGES - CNPJ.06554851/0001-62

Orçamento Programa - Exercício de 2028

Página 3

**ANÁLISE DE APLICAÇÃO NO ENSINO**

| APURAÇÃO DAS DESPESAS PARA FINS DE LIMITE MÍNIMO CONSTITUCIONAL   |               |
|---|---------------|
| 23. TOTAL DAS DESPESAS DE MDE CUSTEADAS COM RECURSOS DE IMPOSTOS (FUNDEB E RECEITAS DE IMPOSTOS)                              | 20.867.060,12 |
| 24. RESULTADOS LÍQUIDOS DAS TRANSFERÊNCIAS DO FUNDEB  | 12.875.063,74 |
| 25. TOTAL DAS DESPESAS PARA FINS DE LIMITE (23 - 24)  | 7.992.026,38  |
| 26. PERCENTUAL DE APLICAÇÃO EM MDE SOBRE A RECEITA LÍQUIDA DE IMPOSTOS ((25)/(3)x100) - LIMITE CONSTITUCIONAL 25%             | 25,02         |
| RECEITAS ADICIONAIS PARA FINANCIAMENTO DO ENSINO (Obrigatório 100%)   |               |
| 27. RECEITA DE TRANSFERÊNCIA DO FNDE (INCLUINDO RENDIMENTOS DE APLICAÇÃO FINANCEIRA)  | 1.429.702,84  |
| 27.1 - Salário-Educação   | 243.767,41    |
| 27.2 - PDDE   | 31.908,94     |
| 27.3 - PNAE   | 556.567,78    |
| 27.4 - PNATE  | 525.232,64    |
| 27.5 - Outras Transferências do FNDE  | 72.226,07     |
| 28. RECEITA DE TRANSFERÊNCIAS DE CONVÊNIOS  | 63.817,87     |
| 29. RECEITA DE ROYALTIES DESTINADOS À EDUCAÇÃO  | 0,00          |
| 30. RECEITA DE OPERAÇÕES DE CRÉDITO VINCULADAS À EDUCAÇÃO   | 0,00          |
| 31. OUTRAS RECEITAS PARA FINANCIAMENTO DO ENSINO  | 240.823,28    |
| 32. TOTAL DAS OUTRAS RECEITAS ADICIONAIS DO ENSINO (27 + 28 + 29 + 30 + 31)   | 1.734.343,99  |
| DESPESAS CUSTEADAS COM RECEITAS ADICIONAIS PARA FINANCIAMENTO DO ENSINO   |               |
| 33. EDUCAÇÃO INFANTIL   | 98.361,79     |
| 34. ENSINO FUNDAMENTAL  | 1.808.378,79  |
| 35. ENSINO MÉDIO  | 0,00          |
| 36. ENSINO SUPERIOR   | 0,00          |
| 37. ENSINO PROFISSIONAL   | 0,00          |
| 38. EDUCAÇÃO DE JOVENS E ADULTOS  | 4.892,97      |
| 39. EDUCAÇÃO ESPECIAL   | 0,00          |
| 40. OUTRAS  | 0,00          |
| 41. TOTAL DAS DESPESAS CUSTEADAS COM RECEITAS ADICIONAIS PARA FINANCIAMENTO DO ENSINO (33 + 34 + 35 + 36 + 37 + 38 + 39 + 40) | 1.911.403,55  |



PREFEITURA MUNICIPAL DE PALMEIRAS  
RUA VENANCIO BORGES - CNPJ:06554851/0001-62

Orçamento Programa - Exercício de 2026

Quadro 17

Página 1

**ANÁLISE DE APLICAÇÃO NA SAÚDE**

|   | Previsão             | Obrig.(15%)         |
|---|----------------------|---------------------|
| <b>RECEITAS RESULTANTE DE IMPOSTOS (Caput do art. 212 da Constituição)</b>                                |                      |                     |
| <b>1. RECEITAS DE IMPOSTOS</b>  | <b>4.961.955,18</b>  | <b>744.293,28</b>   |
| 1.1 - Receita Resultante do Imposto sobre a Propriedade Predial e Territorial Urbana - IPTU               | 181.509,44           | 27.226,42           |
| 1.1.1 - IPTU  | 181.509,44           | 27.226,42           |
| 1.1.2 - Multas, Juros de Mora, Dívida Ativa e Outros Encargos do IPTU                                     | 0,00                 | 0,00                |
| 1.2 - Receitas Resultante do Imposto sobre Transmissão Inter-Vivos - ITBI                                 | 12.543,07            | 1.881,46            |
| 1.2.1 - ITBI  | 12.543,07            | 1.881,46            |
| 1.2.2 - Multas, Juros de Mora, Dívida Ativa e Outros Encargos do ITBI                                     | 0,00                 | 0,00                |
| 1.3 - Receitas Resultante do Imposto sobre Serviços de Qualquer Natureza - ISS                            | 2.085.070,33         | 312.760,55          |
| 1.3.1 - ISS   | 2.085.070,33         | 312.760,55          |
| 1.3.2 - Multas, Juros de Mora, Dívida Ativa e Outros Encargos do ISS                                      | 0,00                 | 0,00                |
| 1.4 - Receitas Resultante do Imposto de Renda Retido na Fonte - IRRF                                      | 2.682.832,35         | 402.424,85          |
| <b>2. RECEITAS DE TRANSFERÊNCIAS CONSTITUCIONAIS E LEGAIS</b>   | <b>26.081.545,32</b> | <b>3.912.231,80</b> |
| 2.1 - Cota-Parte FPM  | 21.950.378,98        | 3.292.556,85        |
| 2.2 - Cota-Parte ITR  | 202.852,94           | 30.427,94           |
| 2.3 - Cota-Parte IPVA   | 1.043.583,73         | 156.537,56          |
| 2.4 - Cota-Parte ICMS   | 2.883.873,18         | 432.580,98          |
| 2.5 - Cota-Parte IPI-Exportação   | 856,49               | 128,47              |
| 2.6 - Compensação Financeira Provenientes de Impostos e Transf. Constitucionais                           | 0,00                 | 0,00                |
| <b>3 - TOTAL DAS RECEITAS RESULTANTES DE IMPOSTOS E TRANSFERÊNCIAS CONSTITUCIONAIS E LEGAIS = (1 + 2)</b> | <b>31.043.500,51</b> | <b>4.656.525,08</b> |
| <b>4. DESPESAS COM AÇÕES E SERVIÇOS PÚBLICOS DE SAÚDE (ASPS) - POR SUBFUNÇÃO E CATEGORIA ECONÔMICA</b>    | <b>Fixado</b>        |                     |
| 4.1 - ATENÇÃO BÁSICA  | 4.537.947,47         |                     |
| 4.1.1 - Despesas Correntes  | 4.200.502,12         |                     |
| 4.1.2 - Despesas de Capital   | 337.445,35           |                     |
| 4.2 - ASSISTÊNCIA HOSPITALAR E AMBULATORIAL   | 43.585,98            |                     |
| 4.2.1 - Despesas Correntes  | 29.965,34            |                     |
| 4.2.2 - Despesas de Capital   | 13.620,62            |                     |
| 4.3 - SUPORTE PROFILÁTICO E TERAPÊUTICO   | 0,00                 |                     |
| 4.3.1 - Despesas Correntes  | 0,00                 |                     |
| 4.3.2 - Despesas de Capital   | 0,00                 |                     |
| 4.4 - VIGILÂNCIA SANITÁRIA  | 3.132,74             |                     |
| 4.4.1 - Despesas Correntes  | 3.132,74             |                     |
| 4.4.2 - Despesas de Capital   | 0,00                 |                     |
| 4.5 - VIGILÂNCIA EPIDEMIOLÓGICA   | 87.308,18            |                     |
| 4.5.1 - Despesas Correntes  | 87.308,18            |                     |
| 4.5.2 - Despesas de Capital   | 0,00                 |                     |
| 4.6 - ALIMENTAÇÃO E NUTRIÇÃO  | 0,00                 |                     |
| 4.6.1 - Despesas Correntes  | 0,00                 |                     |
| 4.6.2 - Despesas de Capital   | 0,00                 |                     |
| 4.7 - OUTRAS SUBFUNÇÕES (X)   | 0,00                 |                     |
| 4.7.1 - Despesas Correntes  | 0,00                 |                     |



PREFEITURA MUNICIPAL DE PALMEIRAS  
RUA VENANCIO BORGES - CNPJ.08554851/0001-62

Orçamento Programa - Exercício de 2020

Quadro 17

Página 2

**ANÁLISE DE APLICAÇÃO NA SAÚDE**

|  |                      |
|--|----------------------|
| 4.7.2 - Despesas de Capital  | 0,00                 |
| <b>5 - TOTAL (4.1 + 4.2 + 4.3 + 4.4 + 4.5 + 4.6 + 4.7)</b>   | <b>4.671.974,33</b>  |
| <b>6 - APURAÇÃO DO CUMPRIMENTO DO LIMITE MÍNIMO PARA APLICAÇÃO EM ASPIS</b>  |                      |
| 6.1 - Diferença entre o Valor Aplicado e a Despesa Mínima a ser Aplicada (5 - 3)   | 15,449,25            |
| 6.2 - PERCENTUAL DA RECEITA DE IMPOSTOS E TRANSFERÊNCIAS CONSTITUCIONAIS E LEGAIS APLICADO EM ASPIS(5/3) * 100 (Mínimo de 15%) | 15,05                |
| <b>7 - RECEITAS ADICIONAIS PARA O FINANCIAMENTO DA SAÚDE NÃO COMPUTADAS NO CÁLCULO DO MÍNIMO</b>                               |                      |
| <b>7.1 - RECEITAS DE TRANSFERÊNCIAS PARA A SAÚDE</b>   | <b>6.464.595,83</b>  |
| 7.1.1 - Proveniente da União - Fundo a Fundo   | 6.430.013,01         |
| 7.1.2 - Proveniente dos Estados  | 34.582,82            |
| 7.1.3 - Proveniente de outros Municípios   | 0,00                 |
| <b>7.2 - RECEITA DE OPERAÇÕES DE CRÉDITO INTERNAS E EXTERNAS VINCULADAS A SAÚDE</b>  | <b>0,00</b>          |
| 7.3 - OUTRAS RECEITAS  | 1.227,08             |
| <b>8 - TOTAL DE RECEITAS ADICIONAIS PARA FINANCIAMENTO DA SAÚDE (7.1 + 7.2 + 7.3)</b>  | <b>6.465.822,91</b>  |
| <b>9 - DESPESAS COM SAÚDE POR SUBFUNÇÕES E CATEGORIA ECONÔMICA NÃO COMPUTADAS NO CÁLCULO DO MÍNIMO</b>                         |                      |
| <b>9.1 - ATENÇÃO BÁSICA</b>  | <b>7.053.680,38</b>  |
| 9.1.1 - Despesas Correntes   | 6.365.821,42         |
| 9.1.2 - Despesas de Capital  | 687.858,97           |
| <b>9.2 - ASSISTÊNCIA HOSPITALAR E AMBULATORIAL</b>   | <b>879.903,23</b>    |
| 9.2.1 - Despesas Correntes   | 852.661,99           |
| 9.2.2 - Despesas de Capital  | 27.241,24            |
| <b>9.3 - SUPORTE PROFILÁTICO E TERAPÊUTICO</b>   | <b>337.149,92</b>    |
| 9.3.1 - Despesas Correntes   | 330.339,61           |
| 9.3.2 - Despesas de Capital  | 6.810,31             |
| <b>9.4 - VIGILÂNCIA SANITÁRIA</b>  | <b>35.004,97</b>     |
| 9.4.1 - Despesas Correntes   | 35.004,97            |
| 9.4.2 - Despesas de Capital  | 0,00                 |
| <b>9.5 - VIGILÂNCIA EPIDEMIOLÓGICA</b>   | <b>288.439,22</b>    |
| 9.5.1 - Despesas Correntes   | 288.439,22           |
| 9.5.2 - Despesas de Capital  | 0,00                 |
| <b>9.6 - ALIMENTAÇÃO E NUTRIÇÃO</b>  | <b>0,00</b>          |
| 9.6.1 - Despesas Correntes   | 0,00                 |
| 9.6.2 - Despesas de Capital  | 0,00                 |
| <b>9.7 - OUTRAS SUBFUNÇÕES</b>   | <b>0,00</b>          |
| 9.7.1 - Despesas Correntes   | 0,00                 |
| 9.7.2 - Despesas de Capital  | 0,00                 |
| <b>10 - TOTAL DAS DESPESAS NÃO COMPUTADAS NO CÁLCULO DO MÍNIMO (9.1 + 9.2 + 9.3 + 9.4 + 9.5 + 9.6 + 9.7)</b>                   | <b>8.594.177,73</b>  |
| <b>19 - DESPESAS TOTAIS COM SAÚDE (Computadas e não computadas no cálculo do limite mínimo)</b>                                |                      |
| <b>20 - ATENÇÃO BÁSICA (4.1 + 9.1)</b>   | <b>11.581.627,88</b> |



**PREFEITURA MUNICIPAL DE PALMEIRAS**  
RUA VENANCIO BORGES - CNPJ:06554851/0001-82

le Palmeiras

Orçamento Programa - Exercício de 2026

**ANÁLISE DE APLICAÇÃO NA SAÚDE**

|   |                      |
|---|----------------------|
| 21 - ASSISTÊNCIA HOSPITALAR E AMBULATORIAL (4.2 + 9.2)                      | 923.486,19           |
| 22 - SUPORTE PROFILÁTICO E TERAPÊUTICO (4.3 + 9.3)                          | 337.148,92           |
| 23 - VIGILÂNCIA SANITÁRIA (4.4 + 9.4)                                       | 38.137,71            |
| 24 - VIGILÂNCIA EPIDEMIOLÓGICA (4.5 + 9.5)                                  | 375.747,38           |
| 25 - ALIMENTAÇÃO E NUTRIÇÃO (4.6 + 9.6)                                     | 0,00                 |
| 26 - OUTRAS SUBFUNÇÕES (4.7 + 9.7)  | 0,00                 |
| <b>27 - TOTAL DAS DESPESAS COM SAÚDE (20 + 21 + 22 + 23 + 24 + 25 + 26)</b> | <b>13.266.152,06</b> |

Quadro 17  
Página 3



QUADRO AUXILIAR DE DETALHAMENTO DA DESPESA

| Aplicacao Programada                               | Proj/Ativ  | Finalidade                    | Categoria    | Detalhada    | TotalGrupo   | Total Categ. | Total Func.  |
|--|--|-------------------------------|--------------|--------------|--------------|--------------|--------------|
| F.R. - C.A.  |  |                               |              |              |              |              |              |
| PODER  | 01   | PODER LEGISLATIVO             |              |              |              |              |              |
| ORGÃO  | 01   | CÂMARA MUNICIPAL DE PALMEIRAS |              |              |              |              |              |
| UNIDADE  | 00   | CÂMARA MUNICIPAL DE PALMEIRAS |              |              |              |              |              |
| <hr/>  |  |                               |              |              |              |              |              |
| INSTALAÇÃO DA FUNDAÇÃO RADIO JUSTINA RIBEIRO NUNES | 01.031.0032.1008.0000                              |                               |              |              |              |              | 11.686,50    |
| 4  | DESPESAS DE CAPIT                                  |                               |              |              |              |              |              |
| 4  | INVESTIMENTOS                                      |                               |              |              | 11.686,50    | 11.686,50    |              |
|  | EQUIPAMENTOS E MATERIAL PERMANENTE                 | 1.500.00.999.000              | 4.4.90.52.00 | 11.686,50    |              |              |              |
| <hr/>  |  |                               |              |              |              |              |              |
| MANUTENÇÃO DA CÂMARA MUNICIPAL                     | 01.031.0032.2002.0000                              |                               |              |              |              |              | 2.618.510,50 |
| 3  | DESPESAS CORREN                                    |                               |              |              |              | 2.569.427,20 |              |
| 1  | PESSOAL E ENCARGOS SOCIAIS                         |                               |              |              | 1.424.160,86 |              |              |
|  | CONTRATAÇÃO POR TEMPO DETERMINADO                  | 1.500.00.999.000              | 3.1.90.04.00 | 1.752,97     |              |              |              |
|  | VENCIMENTOS E VANTAGENS FIXAS - PESSOAL CIVIL      | 1.500.00.999.000              | 3.1.90.11.00 | 1.093.352,50 |              |              |              |
|  | OBRIGAÇÕES PATRONAIS                               | 1.500.00.999.000              | 3.1.90.13.00 | 310.357,00   |              |              |              |
|  | OUTRAS DESPESAS VARIÁVEIS - PESSOAL CIVIL          | 1.500.00.999.000              | 3.1.90.16.00 | 1.752,97     |              |              |              |
|  | SENTENÇAS JUDICIAIS                                | 1.500.00.999.000              | 3.1.90.91.00 | 1.752,97     |              |              |              |
|  | DESPESAS DE EXERCÍCIOS ANTERIORES                  | 1.500.00.999.000              | 3.1.90.92.00 | 15.192,45    |              |              |              |
| 3  | OUTRAS DESPESAS CORRENTES                          |                               |              |              | 1.145.266,34 |              |              |
|  | DIÁRIAS - CIVIL                                    | 1.500.00.999.000              | 3.3.90.14.00 | 58.432,50    |              |              |              |
|  | MATERIAL DE CONSUMO                                | 1.500.00.999.000              | 3.3.90.30.00 | 81.805,50    |              |              |              |
|  | PASSAGENS E DESPESAS COM LOCOMOÇÃO                 | 1.500.00.999.000              | 3.3.90.33.00 | 7.596,23     |              |              |              |
|  | SERVIÇOS DE CONSULTORIA                            | 1.500.00.999.000              | 3.3.90.35.00 | 210.357,00   |              |              |              |
|  | OUTROS SERVIÇOS DE TERCEIROS - PESSOA FÍSICA       | 1.500.00.999.000              | 3.3.90.36.00 | 375.297,50   |              |              |              |
|  | OUTROS SERVIÇOS DE TERCEIROS - PESSOA JURÍDICA     | 1.500.00.999.000              | 3.3.90.39.00 | 383.730,00   |              |              |              |
|  | SERVIÇOS DE TECNOLOGIA DA INFORMAÇÃO E COMUNICAÇÃO | 1.500.00.999.000              | 3.3.90.40.00 | 7.596,23     |              |              |              |
|  | SENTENÇAS JUDICIAIS                                | 1.500.00.999.000              | 3.3.90.91.00 | 2.921,63     |              |              |              |
|  | DESPESAS DE EXERCÍCIOS ANTERIORES                  | 1.500.00.999.000              | 3.3.90.92.00 | 15.192,45    |              |              |              |
|  | INDENIZAÇÕES E RESTITUIÇÕES                        | 1.500.00.999.000              | 3.3.90.93.00 | 2.337,30     |              |              |              |
| 4  | DESPESAS DE CAPIT                                  |                               |              |              |              |              |              |
| 4  | INVESTIMENTOS                                      |                               |              |              | 49.083,30    | 49.083,30    |              |
|  | EQUIPAMENTOS E MATERIAL PERMANENTE                 | 1.500.00.999.000              | 4.4.90.52.00 | 49.083,30    |              |              |              |
| <hr/>  |  |                               |              |              |              |              |              |
| TOTAL  |  |                               |              |              |              |              | 2.630.197,00 |



**QUADRO AUXILIAR DE DETALHAMENTO DA DESPESA**

| PODER   | 02   | PODER EXECUTIVO       |              |            |           |            |                          |
|---|--|-----------------------|--------------|------------|-----------|------------|--------------------------|
| ORGÃO   | 01   | GABINETE DO PREFEITO  |              |            |           |            |                          |
| UNIDADE   | 00   | GABINETE DO PREFEITO  |              |            |           |            |                          |
| Aplicacao Programada                              |  | Proj/Ativ             | Finalidade   | Categoria  | Detalhada | TotalGrupo | Total Categ. Total Func. |
|   |  |                       | F.R. - C.A.  |            |           |            |                          |
| ENCARGOS COM ACESSORIA JURÍDICA                   |  | 04.091.0003.2004.0000 |              |            |           |            | 166.789,67               |
| 3   | DESPEAS CORREN                                 |                       |              |            |           |            | 166.789,67               |
| 3   | OUTRAS DESPEAS CORRENTES                       |                       |              |            |           |            |                          |
|   | SERVIÇOS DE CONSULTORIA                        | 1.500.00.999.000      | 3.3.90.35.00 | 37.916,79  |           |            |                          |
|   | OUTROS SERVIÇOS DE TERCEIROS - PESSOA FÍSICA   | 1.500.00.999.000      | 3.3.90.36.00 | 70.732,54  |           |            |                          |
|   | OUTROS SERVIÇOS DE TERCEIROS - PESSOA JURÍDICA | 1.500.00.999.000      | 3.3.90.39.00 | 52.004,93  |           |            |                          |
|   | DESPEAS DE EXERCÍCIOS ANTERIORES               | 1.500.00.999.000      | 3.3.90.92.00 | 6.135,41   |           |            |                          |
| AMPLI. E RESTAURAÇÃO DO PRÉDIO SEDE DA PREFEITURA |  | 04.122.0001.1004.0000 |              |            |           |            | 6.810,31                 |
| 4   | DESPEAS DE CAPIT                               |                       |              |            |           |            | 6.810,31                 |
| 4   | INVESTIMENTOS                                  |                       |              |            |           |            |                          |
|   | OBRS E INSTALAÇÕES                             | 1.500.00.999.000      | 4.4.90.51.00 | 6.810,31   |           |            |                          |
| MANUTENÇÃO DO GABINETE DO PREFEITO                |  | 04.122.0001.2005.0000 |              |            |           |            | 763.824,00               |
| 3   | DESPEAS CORREN                                 |                       |              |            |           |            | 763.210,45               |
| 1   | PESSOAL E ENCARGOS SOCIAIS                     |                       |              |            |           |            |                          |
|   | PENSÕES  | 1.500.00.999.000      | 3.1.90.03.00 | 24.580,80  |           |            |                          |
|   | VENCIMENTOS E VANTAGENS FIXAS - PESSOAL CIVIL  | 1.500.00.999.000      | 3.1.90.11.00 | 687.486,41 |           |            |                          |
|   | OUTRAS DESPEAS VARIÁVEIS - PESSOAL CIVIL       | 1.500.00.999.000      | 3.1.90.16.00 | 1.362,06   |           |            |                          |
|   | DESPEAS DE EXERCÍCIOS ANTERIORES               | 1.500.00.999.000      | 3.1.90.92.00 | 1.362,06   |           |            |                          |
| 3   | OUTRAS DESPEAS CORRENTES                       |                       |              |            |           |            | 48.419,12                |
|   | DIÁRIAS - CIVIL                                | 1.500.00.999.000      | 3.3.90.14.00 | 16.727,48  |           |            |                          |
|   | MATERIAL DE CONSUMO                            | 1.500.00.999.000      | 3.3.90.30.00 | 2.724,12   |           |            |                          |
|   | PASSAGENS E DESPEAS COM LOCOMOÇÃO              | 1.500.00.999.000      | 3.3.90.33.00 | 2.914,61   |           |            |                          |
|   | OUTROS SERVIÇOS DE TERCEIROS - PESSOA FÍSICA   | 1.500.00.999.000      | 3.3.90.36.00 | 1.362,06   |           |            |                          |
|   | OUTROS SERVIÇOS DE TERCEIROS - PESSOA JURÍDICA | 1.500.00.999.000      | 3.3.90.39.00 | 20.860,40  |           |            |                          |
|   | DESPEAS DE EXERCÍCIOS ANTERIORES               | 1.500.00.999.000      | 3.3.90.92.00 | 3.830,45   |           |            |                          |
| 4   | DESPEAS DE CAPIT                               |                       |              |            |           |            | 613,55                   |
| 4   | INVESTIMENTOS                                  |                       |              |            |           |            |                          |
|   | EQUIPAMENTOS E MATERIAL PERMANENTE             | 1.500.00.999.000      | 4.4.90.52.00 | 613,55     |           |            |                          |
| CONTRIBUIÇÃO A ENTIDADES                          |  | 04.122.0001.2006.0000 |              |            |           |            | 56.713,34                |
| 3   | DESPEAS CORREN                                 |                       |              |            |           |            | 59.713,34                |
| 3   | OUTRAS DESPEAS CORRENTES                       |                       |              |            |           |            |                          |
|   | CONTRIBUIÇÕES                                  | 1.500.00.999.000      | 3.3.50.41.00 | 58.350,89  |           |            |                          |
|   | SUBVENÇÕES SOCIAIS                             | 1.500.00.999.000      | 3.3.50.43.00 | 1.362,65   |           |            |                          |
| ENCARGOS COM ACESSORIA DE IMPRENSA                |  | 04.131.0003.2007.0000 |              |            |           |            | 9.203,14                 |
| 3   | DESPEAS CORREN                                 |                       |              |            |           |            | 9.203,14                 |
| 3   | OUTRAS DESPEAS CORRENTES                       |                       |              |            |           |            |                          |
|   | OUTROS SERVIÇOS DE TERCEIROS - PESSOA FÍSICA   | 1.500.00.999.000      | 3.3.90.36.00 | 3.067,71   |           |            |                          |
|   | OUTROS SERVIÇOS DE TERCEIROS - PESSOA JURÍDICA | 1.500.00.999.000      | 3.3.90.39.00 | 5.521,88   |           |            |                          |
|   | DESPEAS DE EXERCÍCIOS ANTERIORES               | 1.500.00.999.000      | 3.3.90.92.00 | 613,55     |           |            |                          |
| ADMINISTRAÇÃO DA JUNTA MILITAR                    |  | 04.153.0003.2008.0000 |              |            |           |            | 17.553,72                |
| 3   | DESPEAS CORREN                                 |                       |              |            |           |            | 17.553,72                |
| 1   | PESSOAL E ENCARGOS SOCIAIS                     |                       |              |            |           |            |                          |
|   | VENCIMENTOS E VANTAGENS FIXAS - PESSOAL CIVIL  | 1.500.00.999.000      | 3.1.90.11.00 | 11.283,31  |           |            |                          |



Palmeiras

**PREFEITURA MUNICIPAL DE PALMEIRAS**  
RUA VENANCIO BORGES - CNPJ:06554851/0001-62

Orçamento Programa - Exercício de 2026

**QUADRO AUXILIAR DE DETALHAMENTO DA DESPESA**

|         |    |                      |
|---------|----|----------------------|
| PODER   | 02 | PODER EXECUTIVO      |
| ORGÃO   | 01 | GABINETE DO PREFEITO |
| UNIDADE | 00 | GABINETE DO PREFEITO |

| Aplicacao Programada                           | Proj/Ativ             | Finalidade       | Categoria    | Detalhada | TotalGrupo | Total Categ. | Total Func.         |
|--|-----------------------|------------------|--------------|-----------|------------|--------------|---------------------|
|  |                       | F.R. - C.A.      |              |           |            |              |                     |
| ADMINISTRAÇÃO DA JUNTA MILITAR                 | 04.153.0003.2008.0000 |                  |              |           |            |              | 17.563,72           |
| 3 DESPESAS CORREN                              |                       |                  |              |           |            | 17.553,72    |                     |
| 3 OUTRAS DESPESAS CORRENTES                    |                       |                  |              |           | 6.270,41   |              |                     |
| DIÁRIAS - CIVIL                                |                       | 1.500.00.999.000 | 3.3.90.14.00 | 1.362,06  |            |              |                     |
| MATERIAL DE CONSUMO                            |                       | 1.500.00.999.000 | 3.3.90.30.00 | 613,55    |            |              |                     |
| OUTROS SERVIÇOS DE TERCEIROS - PESSOA FÍSICA   |                       | 1.500.00.999.000 | 3.3.90.36.00 | 3.681,25  |            |              |                     |
| OUTROS SERVIÇOS DE TERCEIROS - PESSOA JURÍDICA |                       | 1.500.00.999.000 | 3.3.90.39.00 | 613,55    |            |              |                     |
| <b>TOTAL</b>                                   |                       |                  |              |           |            |              | <b>1.023.894,18</b> |



Palmeiras

**PREFEITURA MUNICIPAL DE PALMEIRAS**  
RUA VENANCIO BORGES - CNPJ:06554851/0001-62

Orçamento Programa - Exercício de 2026

Página 4

**QUADRO AUXILIAR DE DETALHAMENTO DA DESPESA**

PODER 02 PODER EXECUTIVO  
ORGÃO 02 SECRETARIA DE GOVERNO  
UNIDADE 00 SECRETARIA DE GOVERNO

| Aplicação Programada                          | Proj/Ativ             | Finalidade       | Categoria    | Detalhada  | TotalGrupo | Total Categ. | Total Func. |
|---|-----------------------|------------------|--------------|------------|------------|--------------|-------------|
| MANUTENÇÃO DA SECRETARIA DE GOVERNO           | 04.122.0003.2139.0000 | F.R. - C.A.      |              |            |            |              | 100.503,90  |
| 3 DESPESAS CORREN                             |                       |                  |              |            |            | 100.503,90   |             |
| 1 PESSOAL E ENCARGOS SOCIAIS                  |                       |                  |              |            | 100.503,90 |              |             |
| VENCIMENTOS E VANTAGENS FIXAS - PESSOAL CIVIL |                       | 1.500.00.999.000 | 3.1.90.11.00 | 100.503,90 |            |              |             |

TOTAL

100.503,90



QUADRO AUXILIAR DE DETALHAMENTO DA DESPESA

PODER 02 PODER EXECUTIVO  
ORGÃO 03 SECRETARIA MUNICIPAL DE ADMINISTRAÇÃO  
UNIDADE 01 SECRETARIA MUNICIPAL DE ADMINISTRAÇÃO

| Aplicação Programada                                 | Proj/Ativ  | Finalidade       | Categoria    | Detalhada    | TotalGrupo   | Total Categ. | Total Func.  |
|--|--|------------------|--------------|--------------|--------------|--------------|--------------|
|  |  | F.R. - C.A.      |              |              |              |              |              |
| MANUTENÇÃO DA SECRETARIA DE ADMINISTRAÇÃO E FINANÇAS | 04.122.0003.2010.0000                              |                  |              |              |              |              | 5.044.092,66 |
| 3  | DESPESAS CORREN                                    |                  |              |              |              | 5.038.074,11 |              |
| 1  | PESSOAL E ENCARGOS SOCIAIS                         |                  |              |              | 902.671,49   |              |              |
|  | APOSENTADORIAS, RESERVA REMUNERADA E REFORMAS      | 1.500.00.999.000 | 3.1.90.01.00 | 613,55       |              |              |              |
|  | CONTRATAÇÃO POR TEMPO DETERMINADO                  | 1.500.00.999.000 | 3.1.90.04.00 | 613,55       |              |              |              |
|  | VENCIMENTOS E VANTAGENS FIXAS - PESSOAL CIVIL      | 1.500.00.999.000 | 3.1.90.11.00 | 900.217,50   |              |              |              |
|  | OUTRAS DESPESAS VARIÁVEIS - PESSOAL CIVIL          | 1.500.00.999.000 | 3.1.90.16.00 | 613,55       |              |              |              |
|  | DESPESAS DE EXERCÍCIOS ANTERIORES                  | 1.500.00.999.000 | 3.1.90.92.00 | 613,34       |              |              |              |
| 3  | OUTRAS DESPESAS CORRENTES                          |                  |              |              | 4.135.402,62 |              |              |
|  | DIÁRIAS - CIVIL                                    | 1.500.00.999.000 | 3.3.90.14.00 | 33.248,09    |              |              |              |
|  | DIÁRIAS - CIVIL                                    | 1.501.00.120.000 | 3.3.90.14.00 | 8.135,41     |              |              |              |
|  | DIÁRIAS - CIVIL                                    | 1.501.00.999.000 | 3.3.90.14.00 | 7.561,47     |              |              |              |
|  | MATERIAL DE CONSUMO                                | 1.500.00.999.000 | 3.3.90.30.00 | 1.099.699,65 |              |              |              |
|  | MATERIAL DE CONSUMO                                | 1.501.00.120.000 | 3.3.90.30.00 | 13.439,48    |              |              |              |
|  | MATERIAL DE CONSUMO                                | 1.501.00.999.000 | 3.3.90.30.00 | 24.541,65    |              |              |              |
|  | MATERIAL DE CONSUMO                                | 1.710.05.999.000 | 3.3.90.30.00 | 10.000,00    |              |              |              |
|  | SERVIÇOS DE CONSULTORIA                            | 1.500.00.999.000 | 3.3.90.35.00 | 18.405,24    |              |              |              |
|  | OUTROS SERVIÇOS DE TERCEIROS - PESSOA FÍSICA       | 1.500.00.999.000 | 3.3.90.36.00 | 1.349.989,42 |              |              |              |
|  | OUTROS SERVIÇOS DE TERCEIROS - PESSOA FÍSICA       | 1.501.00.120.000 | 3.3.90.36.00 | 9.203,11     |              |              |              |
|  | OUTROS SERVIÇOS DE TERCEIROS - PESSOA FÍSICA       | 1.501.00.999.000 | 3.3.90.36.00 | 14.023,80    |              |              |              |
|  | OUTROS SERVIÇOS DE TERCEIROS - PESSOA FÍSICA       | 1.710.05.999.000 | 3.3.90.36.00 | 10.000,00    |              |              |              |
|  | OUTROS SERVIÇOS DE TERCEIROS - PESSOA JURÍDICA     | 1.500.00.999.000 | 3.3.90.39.00 | 1.355.049,68 |              |              |              |
|  | OUTROS SERVIÇOS DE TERCEIROS - PESSOA JURÍDICA     | 1.501.00.120.000 | 3.3.90.39.00 | 9.203,12     |              |              |              |
|  | OUTROS SERVIÇOS DE TERCEIROS - PESSOA JURÍDICA     | 1.501.00.999.000 | 3.3.90.39.00 | 18.406,24    |              |              |              |
|  | OUTROS SERVIÇOS DE TERCEIROS - PESSOA JURÍDICA     | 1.710.05.999.000 | 3.3.90.39.00 | 29.568,18    |              |              |              |
|  | SERVIÇOS DE TECNOLOGIA DA INFORMAÇÃO E COMUNICAÇÃO | 1.500.00.999.000 | 3.3.90.40.00 | 124.811,82   |              |              |              |
|  | DESPESAS DE EXERCÍCIOS ANTERIORES                  | 1.500.00.999.000 | 3.3.90.92.00 | 2.115,26     |              |              |              |
| 4  | DESPESAS DE CAPITAL                                |                  |              |              |              | 6.018,55     |              |
| 4  | INVESTIMENTOS                                      |                  |              |              | 6.018,55     |              |              |
|  | EQUIPAMENTOS E MATERIAL PERMANENTE                 | 1.500.00.999.000 | 4.4.90.52.00 | 2.337,30     |              |              |              |
|  | AQUISIÇÃO DE IMÓVEIS                               | 1.500.00.999.000 | 4.4.90.61.00 | 3.681,25     |              |              |              |
| INDENIZAÇÃO ADMINISTRATIVA E SENTENÇAS JUDICIAIS     | 04.122.0003.2011.0000                              |                  |              |              |              |              | 356.982,26   |
| 3  | DESPESAS CORREN                                    |                  |              |              |              | 356.982,26   |              |
| 1  | PESSOAL E ENCARGOS SOCIAIS                         |                  |              |              | 347.574,62   |              |              |
|  | SENTENÇAS JUDICIAIS                                | 1.500.00.999.000 | 3.1.90.91.00 | 346.212,56   |              |              |              |
|  | INDENIZAÇÕES E RESTITUIÇÕES TRABALHISTAS           | 1.500.00.999.000 | 3.1.90.94.00 | 1.362,06     |              |              |              |
| 3  | OUTRAS DESPESAS CORRENTES                          |                  |              |              | 9.407,64     |              |              |
|  | SENTENÇAS JUDICIAIS                                | 1.500.00.999.000 | 3.3.90.91.00 | 9.203,12     |              |              |              |
|  | INDENIZAÇÕES E RESTITUIÇÕES                        | 1.500.00.999.000 | 3.3.90.93.00 | 204,52       |              |              |              |
| MANUTENÇÃO DO DEPARTAMENTO TRIBUTARIO                | 04.122.0004.2012.0000                              |                  |              |              |              |              | 12.332,20    |
| 3  | DESPESAS CORREN                                    |                  |              |              |              | 12.332,20    |              |
| 3  | OUTRAS DESPESAS CORRENTES                          |                  |              |              | 12.332,20    |              |              |
|  | MATERIAL DE CONSUMO                                | 1.500.00.999.000 | 3.3.90.30.00 | 613,55       |              |              |              |
|  | SERVIÇOS DE CONSULTORIA                            | 1.500.00.999.000 | 3.3.90.35.00 | 613,55       |              |              |              |
|  | OUTROS SERVIÇOS DE TERCEIROS - PESSOA FÍSICA       | 1.500.00.999.000 | 3.3.90.36.00 | 4.294,79     |              |              |              |
|  | OUTROS SERVIÇOS DE TERCEIROS - PESSOA JURÍDICA     | 1.500.00.999.000 | 3.3.90.39.00 | 6.810,31     |              |              |              |

**QUADRO AUXILIAR DE DETALHAMENTO DA DESPESA**

|         |    |                                       |
|---------|----|---------------------------------------|
| PODER   | 02 | PODER EXECUTIVO                       |
| ORGÃO   | 03 | SECRETARIA MUNICIPAL DE ADMINISTRAÇÃO |
| UNIDADE | 01 | SECRETARIA MUNICIPAL DE ADMINISTRAÇÃO |

| Aplicacao Programada                                 | Proj/Ativ             | Finalidade       | Categoria    | Detalhada  | TotalGrupo | Total Categ. | Total Func. |
|--|-----------------------|------------------|--------------|------------|------------|--------------|-------------|
| F.R. - C.A.  |                       |                  |              |            |            |              |             |
| TREINAMENTO E CAPACITAÇÃO DE PESSOAL                 | 04.122.0004.2013.0000 |                  |              |            |            |              | 8.172,36    |
| 3 DESPESAS CORREN                                    |                       |                  |              |            |            | 8.172,36     |             |
| 3 OUTRAS DESPESAS CORRENTES                          |                       |                  |              |            | 8.172,36   |              |             |
| MATERIAL DE CONSUMO                                  |                       | 1.500.00.999.000 | 3.3.90.30.00 | 2.724,12   |            |              |             |
| OUTROS SERVIÇOS DE TERCEIROS - PESSOA FÍSICA         |                       | 1.500.00.999.000 | 3.3.90.36.00 | 2.724,12   |            |              |             |
| OUTROS SERVIÇOS DE TERCEIROS - PESSOA JURÍDICA       |                       | 1.500.00.999.000 | 3.3.90.39.00 | 2.724,12   |            |              |             |
| ENCARGOS COM OBRIGAÇÕES PATRONAIS                    | 04.122.0004.2018.0000 |                  |              |            |            |              | 681.030,79  |
| 3 DESPESAS CORREN                                    |                       |                  |              |            |            | 681.030,79   |             |
| 1 PESSOAL E ENCARGOS SOCIAIS                         |                       |                  |              |            | 681.030,79 |              |             |
| OBRIGAÇÕES PATRONAIS                                 |                       | 1.500.00.999.000 | 3.1.90.13.00 | 681.030,79 |            |              |             |
| MANUTENÇÃO DA SECRETARIA DE FINANÇAS                 | 04.122.0004.2051.0000 |                  |              |            |            |              | 375.932,50  |
| 3 DESPESAS CORREN                                    |                       |                  |              |            |            | 375.932,50   |             |
| 1 PESSOAL E ENCARGOS SOCIAIS                         |                       |                  |              |            | 354.136,01 |              |             |
| VENCIMENTOS E VANTAGENS FIXAS - PESSOAL CIVIL        |                       | 1.500.00.999.000 | 3.1.90.11.00 | 354.136,01 |            |              |             |
| 3 OUTRAS DESPESAS CORRENTES                          |                       |                  |              |            | 21.796,49  |              |             |
| DIÁRIAS - CIVIL                                      |                       | 1.500.00.999.000 | 3.3.90.14.00 | 8.172,37   |            |              |             |
| PASSAGENS E DESPESAS COM LOCOMOÇÃO                   |                       | 1.500.00.999.000 | 3.3.90.33.00 | 5.451,75   |            |              |             |
| OUTROS SERVIÇOS DE TERCEIROS - PESSOA FÍSICA         |                       | 1.500.00.999.000 | 3.3.90.36.00 | 1.362,06   |            |              |             |
| OUTROS SERVIÇOS DE TERCEIROS - PESSOA JURÍDICA       |                       | 1.500.00.999.000 | 3.3.90.39.00 | 6.810,31   |            |              |             |
| MANUTENÇÃO DA SECRETARIA DE ADMINISTRAÇÃO E FINANÇAS | 04.123.0003.2010.0000 |                  |              |            |            |              | 233.730,00  |
| 3 DESPESAS CORREN                                    |                       |                  |              |            |            | 233.730,00   |             |
| 3 OUTRAS DESPESAS CORRENTES                          |                       |                  |              |            | 233.730,00 |              |             |
| MATERIAL DE CONSUMO                                  |                       | 1.720.00.999.000 | 3.3.90.30.00 | 116.865,00 |            |              |             |
| OUTROS SERVIÇOS DE TERCEIROS - PESSOA FÍSICA         |                       | 1.720.00.999.000 | 3.3.90.36.00 | 58.432,50  |            |              |             |
| OUTROS SERVIÇOS DE TERCEIROS - PESSOA JURÍDICA       |                       | 1.720.00.999.000 | 3.3.90.39.00 | 58.432,50  |            |              |             |
| INDENIZAÇÃO ADMINISTRATIVA E SENTENÇAS JUDICIAIS     | 04.123.0004.2011.0000 |                  |              |            |            |              | 467,46      |
| 3 DESPESAS CORREN                                    |                       |                  |              |            |            | 467,46       |             |
| 3 OUTRAS DESPESAS CORRENTES                          |                       |                  |              |            | 467,46     |              |             |
| INDENIZAÇÕES E RESTITUIÇÕES                          |                       | 1.700.05.999.000 | 3.3.90.93.00 | 467,46     |            |              |             |
| MANUTENÇÃO DOS SERVIÇOS CONTÁBEIS                    | 04.124.0004.2014.0000 |                  |              |            |            |              | 68.847,50   |
| 3 DESPESAS CORREN                                    |                       |                  |              |            |            | 68.847,50    |             |
| 1 PESSOAL E ENCARGOS SOCIAIS                         |                       |                  |              |            | 1.362,06   |              |             |
| CONTRATAÇÃO POR TEMPO DETERMINADO                    |                       | 1.500.00.999.000 | 3.1.90.04.00 | 1.362,06   |            |              |             |
| 3 OUTRAS DESPESAS CORRENTES                          |                       |                  |              |            | 67.485,44  |              |             |
| MATERIAL DE CONSUMO                                  |                       | 1.500.00.999.000 | 3.3.90.30.00 | 1.362,06   |            |              |             |
| SERVIÇOS DE CONSULTORIA                              |                       | 1.500.00.999.000 | 3.3.90.35.00 | 59.893,31  |            |              |             |
| OUTROS SERVIÇOS DE TERCEIROS - PESSOA FÍSICA         |                       | 1.500.00.999.000 | 3.3.90.36.00 | 1.362,06   |            |              |             |
| OUTROS SERVIÇOS DE TERCEIROS - PESSOA JURÍDICA       |                       | 1.500.00.999.000 | 3.3.90.39.00 | 4.868,01   |            |              |             |
| REALIZAÇÃO DE CONCURSO PÚBLICO                       | 04.128.0003.2080.0000 |                  |              |            |            |              | 2.454,18    |
| 3 DESPESAS CORREN                                    |                       |                  |              |            |            | 2.454,18     |             |





QUADRO AUXILIAR DE DETALHAMENTO DA DESPESA

|         |    |                                       |
|---------|----|---------------------------------------|
| PODER   | 02 | PODER EXECUTIVO                       |
| ORGÃO   | 03 | SECRETARIA MUNICIPAL DE ADMINISTRAÇÃO |
| UNIDADE | 01 | SECRETARIA MUNICIPAL DE ADMINISTRAÇÃO |

| Aplicacao Programada                                      | Proj/Ativ             | Finalidade   | Categoria | Detalhada | TotalGrupo | Total Categ. | Total Func. |
|---|-----------------------|--------------|-----------|-----------|------------|--------------|-------------|
| REALIZAÇÃO DE CONCURSO PÚBLICO                            | 04.128.0003.2080.0000 |              |           |           |            |              | 2.454,18    |
| 3 DESPESAS CORREN   |                       |              |           |           |            | 2.454,18     |             |
| 3 OUTRAS DESPESAS CORRENTES                               |                       |              |           |           | 2.454,18   |              |             |
| MATERIAL DE CONSUMO                                       | 1.500.00.999.000      | 3.3.90.30.00 |           | 613,55    |            |              |             |
| OUTROS SERVIÇOS DE TERCEIROS - PESSOA FÍSICA              | 1.500.00.999.000      | 3.3.90.36.00 |           | 613,55    |            |              |             |
| OUTROS SERVIÇOS DE TERCEIROS - PESSOA JURÍDICA            | 1.500.00.999.000      | 3.3.90.39.00 |           | 1.227,08  |            |              |             |
| IMPLANTAÇÃO DO PLANO DIRETOR                              | 15.121.0015.2052.0000 |              |           |           |            |              | 3.435,85    |
| 3 DESPESAS CORREN   |                       |              |           |           |            | 2.454,18     |             |
| 3 OUTRAS DESPESAS CORRENTES                               |                       |              |           |           | 2.454,18   |              |             |
| MATERIAL DE CONSUMO                                       | 1.500.00.999.000      | 3.3.90.30.00 |           | 613,55    |            |              |             |
| OUTROS SERVIÇOS DE TERCEIROS - PESSOA FÍSICA              | 1.500.00.999.000      | 3.3.90.36.00 |           | 613,55    |            |              |             |
| OUTROS SERVIÇOS DE TERCEIROS - PESSOA JURÍDICA            | 1.500.00.999.000      | 3.3.90.39.00 |           | 1.227,08  |            |              |             |
| 4 DESPESAS DE CAPIT                                       |                       |              |           |           |            | 981,67       |             |
| 4 INVESTIMENTOS   |                       |              |           |           | 981,67     |              |             |
| EQUIPAMENTOS E MATERIAL PERMANENTE                        | 1.500.00.999.000      | 4.4.90.52.00 |           | 981,67    |            |              |             |
| CONST. E RECUPERAÇÃO DE CHAFARIZES E CAIXAS D'AGUAS       | 17.511.0015.1009.0000 |              |           |           |            |              | 20.430,92   |
| 4 DESPESAS DE CAPIT                                       |                       |              |           |           |            | 20.430,92    |             |
| 4 INVESTIMENTOS   |                       |              |           |           | 20.430,92  |              |             |
| OBRAS E INSTALAÇÕES                                       | 1.500.00.999.000      | 4.4.90.51.00 |           | 13.620,61 |            |              |             |
| EQUIPAMENTOS E MATERIAL PERMANENTE                        | 1.500.00.999.000      | 4.4.90.52.00 |           | 6.810,31  |            |              |             |
| PERFURAÇÃO DE POÇOS CACIMBÕES / TUBULARES                 | 17.511.0015.1010.0000 |              |           |           |            |              | 8.172,37    |
| 3 DESPESAS CORREN   |                       |              |           |           |            | 1.362,06     |             |
| 3 OUTRAS DESPESAS CORRENTES                               |                       |              |           |           | 1.362,06   |              |             |
| OUTROS SERVIÇOS DE TERCEIROS - PESSOA FÍSICA              | 1.500.00.999.000      | 3.3.90.36.00 |           | 1.362,06  |            |              |             |
| 4 DESPESAS DE CAPIT                                       |                       |              |           |           |            | 6.810,31     |             |
| 4 INVESTIMENTOS   |                       |              |           |           | 6.810,31   |              |             |
| OBRAS E INSTALAÇÕES                                       | 1.500.00.999.000      | 4.4.90.51.00 |           | 6.810,31  |            |              |             |
| MANUT. DE POÇOS, CHAFARIZES, CAIXAS D'AGUA E BALNEÁRIOS   | 17.511.0015.2028.0000 |              |           |           |            |              | 74.913,37   |
| 3 DESPESAS CORREN   |                       |              |           |           |            | 72.189,25    |             |
| 3 OUTRAS DESPESAS CORRENTES                               |                       |              |           |           | 72.189,25  |              |             |
| MATERIAL DE CONSUMO                                       | 1.500.00.999.000      | 3.3.90.30.00 |           | 1.362,06  |            |              |             |
| OUTROS SERVIÇOS DE TERCEIROS - PESSOA FÍSICA              | 1.500.00.999.000      | 3.3.90.36.00 |           | 22.760,04 |            |              |             |
| OUTROS SERVIÇOS DE TERCEIROS - PESSOA JURÍDICA            | 1.500.00.999.000      | 3.3.90.39.00 |           | 46.705,09 |            |              |             |
| DESPESAS DE EXERCÍCIOS ANTERIORES                         | 1.500.00.999.000      | 3.3.90.92.00 |           | 1.362,06  |            |              |             |
| 4 DESPESAS DE CAPIT                                       |                       |              |           |           |            | 2.724,12     |             |
| 4 INVESTIMENTOS   |                       |              |           |           | 2.724,12   |              |             |
| EQUIPAMENTOS E MATERIAL PERMANENTE                        | 1.500.00.999.000      | 4.4.90.52.00 |           | 2.724,12  |            |              |             |
| CONST. E AMPL. DA REDE DE ABASTECIMENTO D'AGUA ZONA RURAL | 17.511.0018.1060.0000 |              |           |           |            |              | 6.810,31    |
| 4 DESPESAS DE CAPIT                                       |                       |              |           |           |            | 6.810,31     |             |
| 4 INVESTIMENTOS   |                       |              |           |           | 6.810,31   |              |             |
| OBRAS E INSTALAÇÕES                                       | 1.500.00.999.000      | 4.4.90.51.00 |           | 6.810,31  |            |              |             |

**QUADRO AUXILIAR DE DETALHAMENTO DA DESPESA**

|         |    |                                       |
|---------|----|---------------------------------------|
| PODER   | 02 | PODER EXECUTIVO                       |
| ORGÃO   | 03 | SECRETARIA MUNICIPAL DE ADMINISTRAÇÃO |
| UNIDADE | 01 | SECRETARIA MUNICIPAL DE ADMINISTRAÇÃO |

| Aplicacao Programada                            | Proj/Ativ             | Finalidade   | Categoria | Detalhada | TotalGrupo | Total Categ. | Total Func. |
|---|-----------------------|--------------|-----------|-----------|------------|--------------|-------------|
| F.R. - C.A.                                     |                       |              |           |           |            |              |             |
| CONSTRUÇÃO E RESTAURAÇÃO DE ATERRO SANITÁRIO    | 17.512.0001.1037.0000 |              |           |           |            |              | 8.172,37    |
| 3 DESPESAS CORREN                               |                       |              |           |           |            | 1.362,06     |             |
| 3 OUTRAS DESPESAS CORRENTES                     |                       |              |           |           | 1.362,06   |              |             |
| 4 OUTROS SERVIÇOS DE TERCEIROS - PESSOA FÍSICA  | 1.500.00.999.000      | 3.3.90.36.00 |           | 1.362,06  |            |              |             |
| 4 DESPESAS DE CAPIT                             |                       |              |           |           | 6.810,31   |              | 6.810,31    |
| 4 INVESTIMENTOS                                 |                       |              |           |           | 6.810,31   |              |             |
| 4 OBRAS E INSTALAÇÕES                           | 1.500.00.999.000      | 4.4.90.51.00 |           | 6.810,31  |            |              |             |
| CONST. INST. REST. DE LAVANDERIA PUBLICA        | 17.512.0003.1028.0000 |              |           |           |            |              | 6.810,31    |
| 4 DESPESAS DE CAPIT                             |                       |              |           |           |            | 6.810,31     |             |
| 4 INVESTIMENTOS                                 |                       |              |           |           | 6.810,31   |              |             |
| 4 OBRAS E INSTALAÇÕES                           | 1.500.00.999.000      | 4.4.90.51.00 |           | 6.810,31  |            |              |             |
| CONSTRUÇÃO E RESTAURAÇÃO DE FOSSAS SÉPTICAS     | 17.512.0003.1036.0000 |              |           |           |            |              | 6.810,31    |
| 4 DESPESAS DE CAPIT                             |                       |              |           |           |            | 6.810,31     |             |
| 4 INVESTIMENTOS                                 |                       |              |           |           | 6.810,31   |              |             |
| 4 OBRAS E INSTALAÇÕES                           | 1.500.00.999.000      | 4.4.90.51.00 |           | 6.810,31  |            |              |             |
| MANUTENÇÃO DE LAVANDERIA                        | 17.512.0003.2059.0000 |              |           |           |            |              | 4.086,18    |
| 3 DESPESAS CORREN                               |                       |              |           |           |            | 4.086,18     |             |
| 3 OUTRAS DESPESAS CORRENTES                     |                       |              |           |           | 4.086,18   |              |             |
| MATERIAL DE CONSUMO                             | 1.500.00.999.000      | 3.3.90.30.00 |           | 1.362,06  |            |              |             |
| OUTROS SERVIÇOS DE TERCEIROS - PESSOA FÍSICA    | 1.500.00.999.000      | 3.3.90.36.00 |           | 1.362,06  |            |              |             |
| OUTROS SERVIÇOS DE TERCEIROS - PESSOA JURÍDICA  | 1.500.00.999.000      | 3.3.90.39.00 |           | 1.362,06  |            |              |             |
| CONST. ESGOT. GALERIA E CANAIS DRENAGEM         | 17.512.0015.1029.0000 |              |           |           |            |              | 6.810,31    |
| 4 DESPESAS DE CAPIT                             |                       |              |           |           |            | 6.810,31     |             |
| 4 INVESTIMENTOS                                 |                       |              |           |           | 6.810,31   |              |             |
| 4 OBRAS E INSTALAÇÕES                           | 1.500.00.999.000      | 4.4.90.51.00 |           | 6.810,31  |            |              |             |
| IMPLANTAÇÃO DE ESGOTO E LAGOAS DE ESTABILIZAÇÃO | 17.512.0015.1054.0000 |              |           |           |            |              | 13.620,62   |
| 4 DESPESAS DE CAPIT                             |                       |              |           |           |            | 13.620,62    |             |
| 4 INVESTIMENTOS                                 |                       |              |           |           | 13.620,62  |              |             |
| 4 OBRAS E INSTALAÇÕES                           | 1.500.00.999.000      | 4.4.90.51.00 |           | 6.810,31  |            |              |             |
| 4 EQUIPAMENTOS E MATERIAL PERMANENTE            | 1.500.00.999.000      | 4.4.90.52.00 |           | 6.810,31  |            |              |             |
| CONSTRUÇÃO DE CENTRO DE ARTESANATO              | 23.692.0020.1066.0000 |              |           |           |            |              | 6.810,31    |
| 4 DESPESAS DE CAPIT                             |                       |              |           |           |            | 6.810,31     |             |
| 4 INVESTIMENTOS                                 |                       |              |           |           | 6.810,31   |              |             |
| 4 OBRAS E INSTALAÇÕES                           | 1.500.00.999.000      | 4.4.90.51.00 |           | 6.810,31  |            |              |             |
| MANUTENÇÃO DE SERVIÇOS POSTAIS                  | 24.721.0030.2022.0000 |              |           |           |            |              | 4.086,18    |
| 3 DESPESAS CORREN                               |                       |              |           |           |            | 4.086,18     |             |





**QUADRO AUXILIAR DE DETALHAMENTO DA DESPESA**

|         |    |                                       |
|---------|----|---------------------------------------|
| PODER   | 02 | PODER EXECUTIVO                       |
| ORGÃO   | 03 | SECRETARIA MUNICIPAL DE ADMINISTRAÇÃO |
| UNIDADE | 01 | SECRETARIA MUNICIPAL DE ADMINISTRAÇÃO |

| Aplicacao Programada                              | Proj/Ativ             | Finalidade   | Categoria | Detalhada  | TotalGrupo | Total Categ. | Total Func. |
|---|-----------------------|--------------|-----------|------------|------------|--------------|-------------|
| F.R. - C.A.                                       |                       |              |           |            |            |              |             |
| MANUTENÇÃO DE SERVIÇOS POSTAIS                    | 24.721.0030.2022.0000 |              |           |            |            | 4.086,18     | 4.086,18    |
| 3 DESPESAS CORREN                                 |                       |              |           |            |            |              |             |
| 3 OUTRAS DESPESAS CORRENTES                       |                       |              |           |            | 4.086,18   |              |             |
| MATERIAL DE CONSUMO                               | 1.500.00.999.000      | 3.3.90.30.00 |           | 1.362,06   |            |              |             |
| OUTROS SERVIÇOS DE TERCEIROS - PESSOA FÍSICA      | 1.500.00.999.000      | 3.3.90.36.00 |           | 1.362,06   |            |              |             |
| OUTROS SERVIÇOS DE TERCEIROS - PESSOA JURÍDICA    | 1.500.00.999.000      | 3.3.90.39.00 |           | 1.362,06   |            |              |             |
| CONT. INT. REST. DE POSTOS TELEFONICOS            | 24.722.0030.1030.0000 |              |           |            |            | 7.134,61     | 7.134,61    |
| 4 DESPESAS DE CAPIT                               |                       |              |           |            |            |              |             |
| 4 INVESTIMENTOS                                   |                       |              |           |            | 7.134,61   |              |             |
| OBRAS E INSTALAÇÕES                               | 1.500.00.999.000      | 4.4.90.51.00 |           | 6.810,31   |            |              |             |
| EQUIPAMENTOS E MATERIAL PERMANENTE                | 1.500.00.999.000      | 4.4.90.52.00 |           | 324,30     |            |              |             |
| MANUTENÇÃO DE SERVIÇOS DE TELECOMUNICAÇÕES        | 24.722.0030.2023.0000 |              |           |            |            | 21.792,98    | 21.792,98   |
| 3 DESPESAS CORREN                                 |                       |              |           |            |            |              |             |
| 3 OUTRAS DESPESAS CORRENTES                       |                       |              |           |            | 21.792,98  |              |             |
| OUTROS SERVIÇOS DE TERCEIROS - PESSOA JURÍDICA    | 1.500.00.999.000      | 3.3.90.39.00 |           | 20.430,92  |            |              |             |
| DESPESAS DE EXERCÍCIOS ANTERIORES                 | 1.500.00.999.000      | 3.3.90.92.00 |           | 1.362,06   |            |              |             |
| MANUTENÇÃO DOS SERVIÇOS DE RADIODIFUSÃO           | 24.722.0030.2024.0000 |              |           |            |            | 43.585,96    | 43.585,96   |
| 3 DESPESAS CORREN                                 |                       |              |           |            |            |              |             |
| 3 OUTRAS DESPESAS CORRENTES                       |                       |              |           |            | 43.585,96  |              |             |
| MATERIAL DE CONSUMO                               | 1.500.00.999.000      | 3.3.90.30.00 |           | 1.362,06   |            |              |             |
| OUTROS SERVIÇOS DE TERCEIROS - PESSOA FÍSICA      | 1.500.00.999.000      | 3.3.90.36.00 |           | 1.362,06   |            |              |             |
| OUTROS SERVIÇOS DE TERCEIROS - PESSOA JURÍDICA    | 1.500.00.999.000      | 3.3.90.39.00 |           | 40.861,84  |            |              |             |
| 4 DESPESAS DE CAPIT                               |                       |              |           |            |            | 324,30       | 324,30      |
| 4 INVESTIMENTOS                                   |                       |              |           |            | 324,30     |              |             |
| EQUIPAMENTOS E MATERIAL PERMANENTE                | 1.500.00.999.000      | 4.4.90.52.00 |           | 324,30     |            |              |             |
| IMPLANT. E AMPLI. DA ELETRIFICAÇÃO URBANA E RURAL | 25.752.0016.1031.0000 |              |           |            |            | 124.058,04   | 124.058,04  |
| 4 DESPESAS DE CAPIT                               |                       |              |           |            |            |              |             |
| 4 INVESTIMENTOS                                   |                       |              |           |            | 124.058,04 |              |             |
| OBRAS E INSTALAÇÕES                               | 1.500.00.999.000      | 4.4.90.51.00 |           | 110.437,43 |            |              |             |
| EQUIPAMENTOS E MATERIAL PERMANENTE                | 1.500.00.999.000      | 4.4.90.52.00 |           | 13.620,61  |            |              |             |
| MANUTENÇÃO DO SERV. DE ILUMINAÇÃO PÚBLICA         | 25.752.0016.2060.0000 |              |           |            |            | 709.013,57   | 722.634,18  |
| 3 DESPESAS CORREN                                 |                       |              |           |            |            |              |             |
| 3 OUTRAS DESPESAS CORRENTES                       |                       |              |           |            | 709.013,57 |              |             |
| MATERIAL DE CONSUMO                               | 1.500.00.999.000      | 3.3.90.30.00 |           | 92.620,18  |            |              |             |
| OUTROS SERVIÇOS DE TERCEIROS - PESSOA FÍSICA      | 1.500.00.999.000      | 3.3.90.36.00 |           | 27.922,26  |            |              |             |
| OUTROS SERVIÇOS DE TERCEIROS - PESSOA JURÍDICA    | 1.500.00.999.000      | 3.3.90.39.00 |           | 122.585,54 |            |              |             |
| OUTROS SERVIÇOS DE TERCEIROS - PESSOA JURÍDICA    | 1.751.05.999.000      | 3.3.90.39.00 |           | 465.885,59 |            |              |             |
| 4 DESPESAS DE CAPIT                               |                       |              |           |            |            | 13.620,61    | 13.620,61   |
| 4 INVESTIMENTOS                                   |                       |              |           |            | 13.620,61  |              |             |
| EQUIPAMENTOS E MATERIAL PERMANENTE                | 1.500.00.999.000      | 4.4.90.52.00 |           | 13.620,61  |            |              |             |
| CONST. REST. DE PONTES E BUEIROS                  | 26.782.0015.1033.0000 |              |           |            |            | 104.302,01   | 104.302,01  |
| 4 DESPESAS DE CAPIT                               |                       |              |           |            |            |              |             |



QUADRO AUXILIAR DE DETALHAMENTO DA DESPESA

|         |    |                                       |
|---------|----|---------------------------------------|
| PODER   | 02 | PODER EXECUTIVO                       |
| ORGÃO   | 03 | SECRETARIA MUNICIPAL DE ADMINISTRAÇÃO |
| UNIDADE | 01 | SECRETARIA MUNICIPAL DE ADMINISTRAÇÃO |

| Aplicacao Programada                                  | Proj/Ativ             | Finalidade       | Categoria    | Detalhada  | TotalGrupo | Total Categ. | Total Func. |
|---|-----------------------|------------------|--------------|------------|------------|--------------|-------------|
|   |                       | F.R. - C.A.      |              |            |            |              |             |
| CONST. REST. DE PONTES E BUEIROS                      | 26.782.0015.1033.0000 |                  |              |            |            |              | 104.302,01  |
| 4 DESPESAS DE CAPIT                                   |                       |                  |              |            | 104.302,01 |              |             |
| 4 INVESTIMENTOS                                       |                       |                  |              |            |            |              |             |
| OBRAS E INSTALAÇÕES                                   |                       | 1.500.00.999.000 | 4.4.90.51.00 | 104.302,01 |            |              |             |
| CONSTRUÇÃO E RESTAURAÇÃO DE PASSAGEM MOLHADA          | 26.782.0015.2064.0000 |                  |              |            |            |              | 22.087,49   |
| 4 DESPESAS DE CAPIT                                   |                       |                  |              |            | 22.087,49  |              |             |
| 4 INVESTIMENTOS                                       |                       |                  |              |            |            |              |             |
| OBRAS E INSTALAÇÕES                                   |                       | 1.500.00.999.000 | 4.4.90.51.00 | 22.087,49  |            |              |             |
| CONST. REST. DE ESTRADAS VICINAIS                     | 26.782.0022.1032.0000 |                  |              |            |            |              | 55.218,71   |
| 4 DESPESAS DE CAPIT                                   |                       |                  |              |            | 55.218,71  |              |             |
| 4 INVESTIMENTOS                                       |                       |                  |              |            |            |              |             |
| OBRAS E INSTALAÇÕES                                   |                       | 1.500.00.999.000 | 4.4.90.51.00 | 55.218,71  |            |              |             |
| MANUTENÇÃO E CONSERV. DE ESTRADAS VICINAIS E RODOVIAS | 26.782.0022.2061.0000 |                  |              |            |            |              | 123.593,50  |
| 3 DESPESAS CORREN                                     |                       |                  |              |            | 123.593,50 |              |             |
| 3 OUTRAS DESPESAS CORRENTES                           |                       |                  |              |            |            |              |             |
| MATERIAL DE CONSUMO                                   |                       | 1.500.00.999.000 | 3.3.90.30.00 | 1.362,06   |            |              |             |
| OUTROS SERVIÇOS DE TERCEIROS - PESSOA FÍSICA          |                       | 1.500.00.999.000 | 3.3.90.36.00 | 115.421,13 |            |              |             |
| OUTROS SERVIÇOS DE TERCEIROS - PESSOA JURÍDICA        |                       | 1.500.00.999.000 | 3.3.90.39.00 | 6.810,31   |            |              |             |
| MANUTENÇÃO DO TERMINAL RODOVIÁRIO                     | 26.782.0022.2119.0000 |                  |              |            |            |              | 12.258,55   |
| 3 DESPESAS CORREN                                     |                       |                  |              |            | 5.448,24   |              |             |
| 3 OUTRAS DESPESAS CORRENTES                           |                       |                  |              |            |            |              |             |
| MATERIAL DE CONSUMO                                   |                       | 1.500.00.999.000 | 3.3.90.30.00 | 1.362,06   |            |              |             |
| OUTROS SERVIÇOS DE TERCEIROS - PESSOA FÍSICA          |                       | 1.500.00.999.000 | 3.3.90.36.00 | 1.362,06   |            |              |             |
| OUTROS SERVIÇOS DE TERCEIROS - PESSOA JURÍDICA        |                       | 1.500.00.999.000 | 3.3.90.39.00 | 1.362,06   |            |              |             |
| DESPESAS DE EXERCÍCIOS ANTERIORES                     |                       | 1.500.00.999.000 | 3.3.90.92.00 | 1.362,06   |            |              |             |
| 4 DESPESAS DE CAPIT                                   |                       |                  |              |            | 6.810,31   |              |             |
| 4 INVESTIMENTOS                                       |                       |                  |              |            |            |              |             |
| OBRAS E INSTALAÇÕES                                   |                       | 1.500.00.999.000 | 4.4.90.51.00 | 6.810,31   |            |              |             |
| ENCARGOS DA DÍVIDA INTERNA                            | 28.843.0004.2026.0000 |                  |              |            |            |              | 434.225,35  |
| 3 DESPESAS CORREN                                     |                       |                  |              |            | 4.086,18   |              |             |
| 2 JUROS E ENCARGOS DA DÍVIDA                          |                       |                  |              |            |            |              |             |
| JUROS SOBRE A DÍVIDA POR CONTRATO                     |                       | 1.500.00.999.000 | 3.2.90.21.00 | 1.362,06   |            |              |             |
| OUTROS ENCARGOS SOBRE A DÍVIDA POR CONTRATO           |                       | 1.500.00.999.000 | 3.2.90.22.00 | 1.362,06   |            |              |             |
| ENCARGOS SOBRE OPERAÇÕES DE CRÉDITO POR ANTECIPAÇ.    |                       | 1.500.00.999.000 | 3.2.90.25.00 | 1.362,06   |            |              |             |
| 4 DESPESAS DE CAPIT                                   |                       |                  |              |            | 430.139,17 |              |             |
| 6 AMORTIZAÇÃO DA DÍVIDA                               |                       |                  |              |            |            |              |             |
| PRINCIPAL DA DÍVIDA CONTRATUAL RESGATADO              |                       | 1.500.00.999.000 | 4.6.90.71.00 | 430.139,17 |            |              |             |
| OBRIGAÇÕES TRIBUTÁRIAS E CONTRIBUTIVAS                | 28.846.0004.2130.0000 |                  |              |            |            |              | 340.515,40  |
| 3 DESPESAS CORREN                                     |                       |                  |              |            | 340.515,40 |              |             |
| 3 OUTRAS DESPESAS CORRENTES                           |                       |                  |              |            |            |              |             |
| OBRIGAÇÕES TRIBUTÁRIAS E CONTRIBUTIVAS                |                       | 1.500.00.999.000 | 3.3.90.47.00 | 340.515,40 |            |              |             |



**QUADRO AUXILIAR DE DETALHAMENTO DA DESPESA**

|         |    |                                       |
|---------|----|---------------------------------------|
| PODER   | 02 | PODER EXECUTIVO                       |
| ORGÃO   | 03 | SECRETARIA MUNICIPAL DE ADMINISTRAÇÃO |
| UNIDADE | 01 | SECRETARIA MUNICIPAL DE ADMINISTRAÇÃO |

| Aplicacao Programada                   | Proj/Ativ             | Finalidade   | Categoria | Detalhada  | TotalGrupo | Total Categ. | Total Func.         |
|--|-----------------------|--------------|-----------|------------|------------|--------------|---------------------|
| OBRIGAÇÕES TRIBUTÁRIAS E CONTRIBUTIVAS | 28.846.0004.2130.0000 | F.R. - C.A.  |           |            |            |              | 340.515,40          |
| RESERVA DE CONTINGÊNCIA                | 99.999.9999.9999.0000 |              |           |            |            | 618.588,24   | 618.588,24          |
| 9 RESERVA DE CONTII                    |                       |              |           |            | 618.588,24 |              |                     |
| 9 RESERVA DE CONTINGÊNCIA              |                       |              |           |            |            |              |                     |
| RESERVA DE CONTINGÊNCIA                | 1.500.00.999.000      | 0.9.99.99.00 |           | 618.588,24 |            |              |                     |
| <b>TOTAL</b>                           |                       |              |           |            |            |              | <b>9.585.330,64</b> |



**QUADRO AUXILIAR DE DETALHAMENTO DA DESPESA**

|         |    |                                       |
|---------|----|---------------------------------------|
| PODER   | 02 | PODER EXECUTIVO                       |
| ORGÃO   | 03 | SECRETARIA MUNICIPAL DE ADMINISTRAÇÃO |
| UNIDADE | 02 | CONTROLADORIA GERAL DO MUNICÍPIO      |

| Aplicação Programada                     | Proj/Ativ             | Finalidade       | Categoria    | Detalhada | TotalGrupo | Total Categ. | Total Func. |
|--|-----------------------|------------------|--------------|-----------|------------|--------------|-------------|
|  |                       | F.R. - C.A.      |              |           |            |              |             |
| RESERVA DE CONTINGÊNCIA                  | 99.999.9999.9999.0000 |                  |              |           |            | 0,00         | 0,00        |
| 9 RESERVA DE CONTI                       |                       |                  |              |           |            |              |             |
| 9 RESERVA DE CONTINGÊNCIA                |                       |                  |              |           | 0,00       |              |             |
| RESERVA DE CONTINGÊNCIA/ RESERVA DO RPPS |                       | 1.500.00.999.000 | 9.9.99.99.99 |           |            |              |             |

TOTAL

0,00



**QUADRO AUXILIAR DE DETALHAMENTO DA DESPESA**

|         |    |  |
|---------|----|--|
| PODER   | 02 | PODER EXECUTIVO                                  |
| ORGÃO   | 03 | SECRETARIA MUNICIPAL DE ADMINISTRAÇÃO            |
| UNIDADE | 03 | FUNDO MUNICIPAL DE HABITAÇÃO DE INTERESSE SOCIAL |

| Aplicacao Programada                     | Proj/Ativ             | Finalidade       | Categoria    | Detalhada | TotalGrupo | Total Categ. | Total Func. |
|--|-----------------------|------------------|--------------|-----------|------------|--------------|-------------|
|  |                       | F.R. - C.A.      |              |           |            |              |             |
| RESERVA DE CONTINGÊNCIA                  | 99.999.9999.9999.0000 |                  |              |           |            | 0,00         | 0,00        |
| 9 RESERVA DE CONTI                       |                       |                  |              |           | 0,00       |              |             |
| 9 RESERVA DE CONTINGÊNCIA                |                       |                  |              |           |            |              |             |
| RESERVA DE CONTINGÊNCIA/ RESERVA DO RPPS |                       | 1.500.00.999.000 | 9.9.99.99.99 |           |            |              |             |

TOTAL

0,00



**QUADRO AUXILIAR DE DETALHAMENTO DA DESPESA**

|         |    |                                  |
|---------|----|----------------------------------|
| PODER   | 02 | PODER EXECUTIVO                  |
| ORGÃO   | 04 | CONTROLADORIA GERAL DO MUNICÍPIO |
| UNIDADE | 01 | CONTROLADORIA GERAL DO MUNICÍPIO |

| Aplicação Programada                                     | Proj/Ativ                                      | Finalidade       | Categoria    | Detalhada  | TotalGrupo | Total Categ. | Total Func. |
|--|--|------------------|--------------|------------|------------|--------------|-------------|
|  |  | F.R. - C.A.      |              |            |            |              |             |
| MANUTENÇÃO DOS SERV. DA CONTROLADORIA GERAL DO MUNICÍPIO | 04.124.0004.2039.0000                          |                  |              |            |            |              | 119.572,76  |
| 3  | DESPESAS CORREN                                |                  |              |            |            | 112.762,45   |             |
| 1  | PESSOAL E ENCARGOS SOCIAIS                     |                  |              |            | 101.865,96 |              |             |
|  | CONTRATAÇÃO POR TEMPO DETERMINADO              | 1.500.00.999.000 | 3.1.90.04.00 | 1.362,06   |            |              |             |
|  | VENCIMENTOS E VANTAGENS FIXAS - PESSOAL CIVIL  | 1.500.00.999.000 | 3.1.90.11.00 | 100.503,90 |            |              |             |
| 3  | OUTRAS DESPESAS CORRENTES                      |                  |              |            | 10.886,49  |              |             |
|  | DIÁRIAS - CIVIL                                | 1.500.00.999.000 | 3.3.90.14.00 | 6.810,31   |            |              |             |
|  | MATERIAL DE CONSUMO                            | 1.500.00.999.000 | 3.3.90.30.00 | 1.362,06   |            |              |             |
|  | OUTROS SERVIÇOS DE TERCEIROS - PESSOA FÍSICA   | 1.500.00.999.000 | 3.3.90.36.00 | 1.362,06   |            |              |             |
|  | OUTROS SERVIÇOS DE TERCEIROS - PESSOA JURÍDICA | 1.500.00.999.000 | 3.3.90.39.00 | 1.362,06   |            |              |             |
| 4  | DESPESAS DE CAPIT                              |                  |              |            |            | 6.810,31     |             |
| 4  | INVESTIMENTOS                                  |                  |              |            | 6.810,31   |              |             |
|  | EQUIPAMENTOS E MATERIAL PERMANENTE             | 1.500.00.999.000 | 4.4.90.52.00 | 6.810,31   |            |              |             |

TOTAL

119.572,76

**QUADRO AUXILIAR DE DETALHAMENTO DA DESPESA**

|         |    |                                  |
|---------|----|----------------------------------|
| PODER   | 02 | PODER EXECUTIVO                  |
| ORGÃO   | 05 | SECRETARIA MUNICIPAL DE EDUCAÇÃO |
| UNIDADE | 01 | SECRETARIA MUNICIPAL DE EDUCAÇÃO |

| Aplicação Programada                               | Proj/Ativ             | Finalidade   | Categoria | Detalhada  | TotalGrupo | Total Categ. | Total Func.  |
|--|-----------------------|--------------|-----------|------------|------------|--------------|--------------|
| F.R. - C.A.  |                       |              |           |            |            |              |              |
| MANUTENÇÃO DA MERENDA MUNICIPAL                    | 12.306.0010.2135.0000 |              |           |            |            |              | 7.954,41     |
| 3 DESPESAS CORREN                                  |                       |              |           |            |            | 7.954,41     |              |
| 3 OUTRAS DESPESAS CORRENTES                        |                       |              |           |            |            |              |              |
| MATERIAL DE CONSUMO                                | 1.500.00.200.000      | 3.3.90.30.00 |           | 7.954,41   |            |              |              |
| CONST. AMPL. E REST. DE UNIDADES ESCOLARES         | 12.361.0005.1015.0000 |              |           |            |            |              | 77.971,21    |
| 4 DESPESAS DE CAPIT                                |                       |              |           |            |            | 77.971,21    |              |
| 4 INVESTIMENTOS                                    |                       |              |           |            |            |              |              |
| OBRAS E INSTALAÇÕES                                | 1.500.00.200.000      | 4.4.90.51.00 |           | 18.406,24  |            |              |              |
| OBRAS E INSTALAÇÕES                                | 1.569.01.999.000      | 4.4.90.51.00 |           | 45.783,27  |            |              |              |
| OBRAS E INSTALAÇÕES                                | 1.570.01.999.000      | 4.4.90.51.00 |           | 13.781,70  |            |              |              |
| PROGRAMA QSE- QUOTA SALARIO EDUCAÇÃO               | 12.361.0005.2035.0000 |              |           |            |            |              | 243.767,41   |
| 3 DESPESAS CORREN                                  |                       |              |           |            |            | 240.086,16   |              |
| 3 OUTRAS DESPESAS CORRENTES                        |                       |              |           |            |            |              |              |
| DIÁRIAS - CIVIL                                    | 1.550.01.999.000      | 3.3.90.14.00 |           | 4.908,33   |            |              |              |
| MATERIAL DE CONSUMO                                | 1.550.01.999.000      | 3.3.90.30.00 |           | 36.812,47  |            |              |              |
| OUTROS SERVIÇOS DE TERCEIROS - PESSOA FÍSICA       | 1.550.01.999.000      | 3.3.90.36.00 |           | 109.288,88 |            |              |              |
| OUTROS SERVIÇOS DE TERCEIROS - PESSOA JURÍDICA     | 1.550.01.999.000      | 3.3.90.39.00 |           | 82.941,07  |            |              |              |
| SERVIÇOS DE TECNOLOGIA DA INFORMAÇÃO E COMUNICAÇÃO | 1.550.01.999.000      | 3.3.90.40.00 |           | 3.681,25   |            |              |              |
| DESPESAS DE EXERCÍCIOS ANTERIORES                  | 1.550.01.999.000      | 3.3.90.92.00 |           | 2.454,16   |            |              |              |
| 4 DESPESAS DE CAPIT                                |                       |              |           |            |            | 3.681,25     |              |
| 4 INVESTIMENTOS                                    |                       |              |           |            |            |              |              |
| EQUIPAMENTOS E MATERIAL PERMANENTE                 | 1.550.01.999.000      | 4.4.90.52.00 |           | 3.681,25   |            |              |              |
| MANUTENÇÃO DA SECRETARIA DE EDUCAÇÃO               | 12.361.0005.2036.0000 |              |           |            |            |              | 2.541.859,42 |
| 3 DESPESAS CORREN                                  |                       |              |           |            |            | 705.079,91   |              |
| 1 PESSOAL E ENCARGOS SOCIAIS                       |                       |              |           |            |            |              |              |
| APOSENTADORIAS, RESERVA REMUNERADA E REFORMAS      | 1.500.00.200.000      | 3.1.90.01.00 |           | 1.362,06   |            |              |              |
| CONTRATAÇÃO POR TEMPO DETERMINADO                  | 1.500.00.200.000      | 3.1.90.04.00 |           | 2.724,12   |            |              |              |
| VENCIMENTOS E VANTAGENS FIXAS - PESSOAL CIVIL      | 1.500.00.200.000      | 3.1.90.11.00 |           | 356.315,55 |            |              |              |
| VENCIMENTOS E VANTAGENS FIXAS - PESSOAL CIVIL      | 1.544.01.999.000      | 3.1.90.11.00 |           | 63.400,00  |            |              |              |
| VENCIMENTOS E VANTAGENS FIXAS - PESSOAL CIVIL      | 2.544.01.999.000      | 3.1.90.11.00 |           | 50.000,00  |            |              |              |
| OBRIGAÇÕES PATRONAIS                               | 1.500.00.200.000      | 3.1.90.13.00 |           | 231.278,18 |            |              |              |
| 3 OUTRAS DESPESAS CORRENTES                        |                       |              |           |            |            | 1.829.671,17 |              |
| DIÁRIAS - CIVIL                                    | 1.500.00.200.000      | 3.3.90.14.00 |           | 1.362,06   |            |              |              |
| MATERIAL DE CONSUMO                                | 1.500.00.200.000      | 3.3.90.30.00 |           | 975.127,99 |            |              |              |
| MATERIAL DE CONSUMO                                | 2.544.01.999.000      | 3.3.90.30.00 |           | 10.000,00  |            |              |              |
| OUTROS SERVIÇOS DE TERCEIROS - PESSOA FÍSICA       | 1.500.00.200.000      | 3.3.90.36.00 |           | 398.922,45 |            |              |              |
| OUTROS SERVIÇOS DE TERCEIROS - PESSOA FÍSICA       | 2.544.01.999.000      | 3.3.90.36.00 |           | 10.000,00  |            |              |              |
| OUTROS SERVIÇOS DE TERCEIROS - PESSOA JURÍDICA     | 1.500.00.200.000      | 3.3.90.39.00 |           | 414.625,33 |            |              |              |
| DESPESAS DE EXERCÍCIOS ANTERIORES                  | 1.500.00.200.000      | 3.3.90.92.00 |           | 18.406,24  |            |              |              |
| INDENIZAÇÕES E RESTITUIÇÕES                        | 1.500.00.200.000      | 3.3.90.93.00 |           | 613,55     |            |              |              |
| INDENIZAÇÕES E RESTITUIÇÕES                        | 1.569.01.999.000      | 3.3.90.93.00 |           | 613,55     |            |              |              |
| 4 DESPESAS DE CAPIT                                |                       |              |           |            |            | 6.908,34     |              |
| 4 INVESTIMENTOS                                    |                       |              |           |            |            |              |              |
| EQUIPAMENTOS E MATERIAL PERMANENTE                 | 1.500.00.200.000      | 4.4.90.52.00 |           | 4.294,79   |            |              |              |
| EQUIPAMENTOS E MATERIAL PERMANENTE                 | 2.544.01.999.000      | 4.4.90.52.00 |           | 2.000,00   |            |              |              |
| INDENIZAÇÕES E RESTITUIÇÕES                        | 1.500.00.200.000      | 4.4.90.93.00 |           | 613,55     |            |              |              |



**QUADRO AUXILIAR DE DETALHAMENTO DA DESPESA**

|         |    |                                  |
|---------|----|----------------------------------|
| PODER   | 02 | PODER EXECUTIVO                  |
| ORGÃO   | 05 | SECRETARIA MUNICIPAL DE EDUCAÇÃO |
| UNIDADE | 01 | SECRETARIA MUNICIPAL DE EDUCAÇÃO |

| Aplicacao Programada                                | Proj/Ativ             | Finalidade<br>F.R. - C.A. | Categoria    | Detalhada  | TotalGrupo | Total Categ. | Total Func. |
|---|-----------------------|---------------------------|--------------|------------|------------|--------------|-------------|
| PNAE - ENSINO FUNDAMENTAL                           | 12.361.0005.2040.0000 |                           |              |            |            |              | 543.297,76  |
| 3 DESPESAS CORREN                                   |                       |                           |              |            |            | 543.297,76   |             |
| 3 OUTRAS DESPESAS CORRENTES                         |                       |                           |              |            |            |              |             |
| MATERIAL DE CONSUMO                                 |                       | 1.552.01.999.000          | 3.3.90.30.00 | 475.194,69 |            |              |             |
| DESPESAS DE EXERCÍCIOS ANTERIORES                   |                       | 1.552.01.999.000          | 3.3.90.92.00 | 68.103,07  |            |              |             |
| MANUTENÇÃO DO PNATE                                 | 12.361.0005.2041.0000 |                           |              |            |            |              | 525.232,64  |
| 3 DESPESAS CORREN                                   |                       |                           |              |            |            | 525.232,64   |             |
| 3 OUTRAS DESPESAS CORRENTES                         |                       |                           |              |            |            |              |             |
| MATERIAL DE CONSUMO                                 |                       | 1.553.01.999.000          | 3.3.90.30.00 | 261.094,02 |            |              |             |
| OUTROS SERVIÇOS DE TERCEIROS - PESSOA FÍSICA        |                       | 1.553.01.999.000          | 3.3.90.36.00 | 59.496,32  |            |              |             |
| OUTROS SERVIÇOS DE TERCEIROS - PESSOA JURÍDICA      |                       | 1.553.01.999.000          | 3.3.90.39.00 | 204.642,30 |            |              |             |
| ENC. C/BOLSA EST. MAT. PED. RES. TRANSP. ESCOLAR    | 12.361.0005.2048.0000 |                           |              |            |            |              | 1.840,65    |
| 3 DESPESAS CORREN                                   |                       |                           |              |            |            | 1.840,65     |             |
| 3 OUTRAS DESPESAS CORRENTES                         |                       |                           |              |            |            |              |             |
| MATERIAL, BEM OU SERVIÇO PARA DISTRIBUIÇÃO GRATUITA |                       | 1.500.00.200.000          | 3.3.90.32.00 | 613,55     |            |              |             |
| PASSAGENS E DESPESAS COM LOCOMOÇÃO                  |                       | 1.500.00.200.000          | 3.3.90.33.00 | 613,55     |            |              |             |
| OUTROS SERVIÇOS DE TERCEIROS - PESSOA JURÍDICA      |                       | 1.500.00.200.000          | 3.3.90.39.00 | 613,55     |            |              |             |
| TREINAMENTO E CAPACITAÇÃO DE PESSOAL                | 12.361.0005.2049.0000 |                           |              |            |            |              | 1.840,65    |
| 3 DESPESAS CORREN                                   |                       |                           |              |            |            | 1.840,65     |             |
| 3 OUTRAS DESPESAS CORRENTES                         |                       |                           |              |            |            |              |             |
| MATERIAL DE CONSUMO                                 |                       | 1.500.00.200.000          | 3.3.90.30.00 | 613,55     |            |              |             |
| OUTROS SERVIÇOS DE TERCEIROS - PESSOA FÍSICA        |                       | 1.500.00.200.000          | 3.3.90.36.00 | 613,55     |            |              |             |
| OUTROS SERVIÇOS DE TERCEIROS - PESSOA JURÍDICA      |                       | 1.500.00.200.000          | 3.3.90.39.00 | 613,55     |            |              |             |
| ADMINISTRAÇÃO DO ENSINO FUNDAMENTAL                 | 12.361.0010.2037.0000 |                           |              |            |            |              | 359.889,67  |
| 3 DESPESAS CORREN                                   |                       |                           |              |            |            | 295.005,80   |             |
| 1 PESSOAL E ENCARGOS SOCIAIS                        |                       |                           |              |            | 142.267,93 |              |             |
| CONTRATAÇÃO POR TEMPO DETERMINADO                   |                       | 1.500.00.200.000          | 3.1.90.04.00 | 613,55     |            |              |             |
| VENCIMENTOS E VANTAGENS FIXAS - PESSOAL CIVIL       |                       | 1.500.00.200.000          | 3.1.90.11.00 | 68.103,07  |            |              |             |
| OBRIGAÇÕES PATRONAIS                                |                       | 1.500.00.200.000          | 3.1.90.13.00 | 66.741,01  |            |              |             |
| OUTRAS DESPESAS VARIÁVEIS - PESSOAL CIVIL           |                       | 1.500.00.200.000          | 3.1.90.16.00 | 1.362,06   |            |              |             |
| SENTENÇAS JUDICIAIS                                 |                       | 1.500.00.200.000          | 3.1.90.91.00 | 2.724,12   |            |              |             |
| DESPESAS DE EXERCÍCIOS ANTERIORES                   |                       | 1.500.00.200.000          | 3.1.90.92.00 | 1.362,06   |            |              |             |
| INDENIZAÇÕES E RESTITUIÇÕES TRABALHISTAS            |                       | 1.500.00.200.000          | 3.1.90.94.00 | 1.362,06   |            |              |             |
| 3 OUTRAS DESPESAS CORRENTES                         |                       |                           |              |            | 152.737,87 |              |             |
| CONTRIBUIÇÕES                                       |                       | 1.500.00.200.000          | 3.3.50.41.00 | 1.362,06   |            |              |             |
| DIÁRIAS - CIVIL                                     |                       | 1.500.00.200.000          | 3.3.90.14.00 | 1.362,06   |            |              |             |
| MATERIAL DE CONSUMO                                 |                       | 1.500.00.200.000          | 3.3.90.30.00 | 40.902,75  |            |              |             |
| OUTROS SERVIÇOS DE TERCEIROS - PESSOA FÍSICA        |                       | 1.500.00.200.000          | 3.3.90.36.00 | 29.216,25  |            |              |             |
| OUTROS SERVIÇOS DE TERCEIROS - PESSOA JURÍDICA      |                       | 1.500.00.200.000          | 3.3.90.39.00 | 29.216,25  |            |              |             |
| SERVIÇOS DE TECNOLOGIA DA INFORMAÇÃO E COMUNICAÇÃO  |                       | 1.500.00.200.000          | 3.3.90.40.00 | 9.816,66   |            |              |             |
| DESPESAS DE EXERCÍCIOS ANTERIORES                   |                       | 1.500.00.200.000          | 3.3.90.92.00 | 40.861,84  |            |              |             |
| 4 DESPESAS DE CAPIT                                 |                       |                           |              |            |            |              | 64.883,87   |



**QUADRO AUXILIAR DE DETALHAMENTO DA DESPESA**

PODER 02 PODER EXECUTIVO  
 ORGÃO 05 SECRETARIA MUNICIPAL DE EDUCAÇÃO  
 UNIDADE 01 SECRETARIA MUNICIPAL DE EDUCAÇÃO

| Aplicação Programada                                | Proj/Ativ             | Finalidade   | Categoria | Detalhada | TotalGrupo | Total Categ. | Total Func. |
|---|-----------------------|--------------|-----------|-----------|------------|--------------|-------------|
|   |                       | F.R. - C.A.  |           |           |            |              |             |
| ADMINISTRAÇÃO DO ENSINO FUNDAMENTAL                 | 12.361.0010.2037.0000 |              |           |           |            |              | 359.889,67  |
| 4 DESPESAS DE CAPITAL                               |                       |              |           |           |            | 64.883,87    |             |
| 4 INVESTIMENTOS                                     |                       |              |           |           | 64.883,87  |              |             |
| EQUIPAMENTOS E MATERIAL PERMANENTE                  | 1.500.00.200.000      | 4.4.90.52.00 |           | 6.810,31  |            |              |             |
| EQUIPAMENTOS E MATERIAL PERMANENTE                  | 1.569.01.999.000      | 4.4.90.52.00 |           | 1.227,08  |            |              |             |
| EQUIPAMENTOS E MATERIAL PERMANENTE                  | 1.570.01.999.000      | 4.4.90.52.00 |           | 6.135,41  |            |              |             |
| EQUIPAMENTOS E MATERIAL PERMANENTE                  | 1.571.01.999.000      | 4.4.90.52.00 |           | 43.900,76 |            |              |             |
| AQUISIÇÃO DE IMÓVEIS                                | 1.500.00.200.000      | 4.4.90.61.00 |           | 6.810,31  |            |              |             |
| MANUT. DES. ENS. FUND. E VALOR. MAGISTERIO - 70%    | 12.361.0010.2089.0000 |              |           |           |            |              | 214.741,13  |
| 3 DESPESAS CORREN                                   |                       |              |           |           |            | 214.741,13   |             |
| 3 OUTRAS DESPESAS CORRENTES                         |                       |              |           |           | 214.741,13 |              |             |
| MATERIAL DE CONSUMO                                 | 1.576.01.999.000      | 3.3.90.30.00 |           | 45.753,75 |            |              |             |
| MATERIAL, BEM OU SERVIÇO PARA DISTRIBUIÇÃO GRATUITA | 1.576.01.999.000      | 3.3.90.32.00 |           | 29.216,25 |            |              |             |
| OUTROS SERVIÇOS DE TERCEIROS - PESSOA FÍSICA        | 1.576.01.999.000      | 3.3.90.36.00 |           | 70.313,63 |            |              |             |
| OUTROS SERVIÇOS DE TERCEIROS - PESSOA JURÍDICA      | 1.576.01.999.000      | 3.3.90.39.00 |           | 69.457,50 |            |              |             |
| MANUTENÇÃO E ENCARGOS DO PDDE                       | 12.361.0010.2126.0000 |              |           |           |            |              | 31.908,94   |
| 3 DESPESAS CORREN                                   |                       |              |           |           |            | 25.773,53    |             |
| 3 OUTRAS DESPESAS CORRENTES                         |                       |              |           |           | 25.773,53  |              |             |
| MATERIAL DE CONSUMO                                 | 1.551.01.999.000      | 3.3.90.30.00 |           | 6.135,41  |            |              |             |
| OUTROS SERVIÇOS DE TERCEIROS - PESSOA FÍSICA        | 1.551.01.999.000      | 3.3.90.36.00 |           | 19.638,12 |            |              |             |
| 4 DESPESAS DE CAPITAL                               |                       |              |           |           |            | 6.135,41     |             |
| 4 INVESTIMENTOS                                     |                       |              |           |           | 6.135,41   |              |             |
| EQUIPAMENTOS E MATERIAL PERMANENTE                  | 1.551.01.999.000      | 4.4.90.52.00 |           | 6.135,41  |            |              |             |
| Outros Programas Destinados à Educação              | 12.361.0010.2138.0000 |              |           |           |            |              | 1.227,08    |
| 4 DESPESAS DE CAPITAL                               |                       |              |           |           |            | 1,227,08     |             |
| 4 INVESTIMENTOS                                     |                       |              |           |           | 1,227,08   |              |             |
| EQUIPAMENTOS E MATERIAL PERMANENTE                  | 1.569.01.999.000      | 4.4.90.52.00 |           | 1,227,08  |            |              |             |
| ENCARGOS COM ENSINO MEDIO                           | 12.362.0025.2042.0000 |              |           |           |            |              | 4.086,18    |
| 3 DESPESAS CORREN                                   |                       |              |           |           |            | 4,086,18     |             |
| 3 OUTRAS DESPESAS CORRENTES                         |                       |              |           |           | 4,086,18   |              |             |
| MATERIAL DE CONSUMO                                 | 1.500.00.200.000      | 3.3.90.30.00 |           | 1,362,06  |            |              |             |
| OUTROS SERVIÇOS DE TERCEIROS - PESSOA FÍSICA        | 1.500.00.200.000      | 3.3.90.36.00 |           | 1,362,06  |            |              |             |
| OUTROS SERVIÇOS DE TERCEIROS - PESSOA JURÍDICA      | 1.500.00.200.000      | 3.3.90.39.00 |           | 1,362,06  |            |              |             |
| ENCARGOS COM ENSINO PROFISSIONALIZANTE              | 12.363.0009.2043.0000 |              |           |           |            |              | 4.086,18    |
| 3 DESPESAS CORREN                                   |                       |              |           |           |            | 4,086,18     |             |
| 3 OUTRAS DESPESAS CORRENTES                         |                       |              |           |           | 4,086,18   |              |             |
| MATERIAL DE CONSUMO                                 | 1.500.00.200.000      | 3.3.90.30.00 |           | 1,362,06  |            |              |             |
| OUTROS SERVIÇOS DE TERCEIROS - PESSOA FÍSICA        | 1.500.00.200.000      | 3.3.90.36.00 |           | 1,362,06  |            |              |             |
| OUTROS SERVIÇOS DE TERCEIROS - PESSOA JURÍDICA      | 1.500.00.200.000      | 3.3.90.39.00 |           | 1,362,06  |            |              |             |
| ENCARGOS COM ENSINO SUPERIOR                        | 12.364.0009.2044.0000 |              |           |           |            |              | 4.086,18    |
| 3 DESPESAS CORREN                                   |                       |              |           |           |            | 4,086,18     |             |



**QUADRO AUXILIAR DE DETALHAMENTO DA DESPESA**

|         |    |                                  |
|---------|----|----------------------------------|
| PODER   | 02 | PODER EXECUTIVO                  |
| ORGÃO   | 05 | SECRETARIA MUNICIPAL DE EDUCAÇÃO |
| UNIDADE | 01 | SECRETARIA MUNICIPAL DE EDUCAÇÃO |

| Aplicação Programada                              | Proj/Ativ             | Finalidade       | Categoria    | Detalhada | TotalGrupo | Total Categ. | Total Func. |
|---|-----------------------|------------------|--------------|-----------|------------|--------------|-------------|
| F.R. - C.A.                                       |                       |                  |              |           |            |              |             |
| ENCARGOS COM ENSINO SUPERIOR                      | 12.364.0009.2044.0000 |                  |              |           |            | 4.086,18     | 4.086,18    |
| 3 DESPESAS CORREN                                 |                       |                  |              |           |            |              |             |
| 3 OUTRAS DESPESAS CORRENTES                       |                       |                  |              |           | 4.086,18   |              |             |
| MATERIAL DE CONSUMO                               |                       | 1.500.00.200.000 | 3.3.90.30.00 | 1.362,06  |            |              |             |
| OUTROS SERVIÇOS DE TERCEIROS - PESSOA FÍSICA      |                       | 1.500.00.200.000 | 3.3.90.36.00 | 1.362,06  |            |              |             |
| OUTROS SERVIÇOS DE TERCEIROS - PESSOA JURÍDICA    |                       | 1.500.00.200.000 | 3.3.90.39.00 | 1.362,06  |            |              |             |
| MANUTENÇÃO DA SECRETARIA DE EDUCAÇÃO              | 12.365.0005.2036.0000 |                  |              |           |            | 66.379,65    | 66.379,65   |
| 3 DESPESAS CORREN                                 |                       |                  |              |           |            |              |             |
| 3 OUTRAS DESPESAS CORRENTES                       |                       |                  |              |           | 66.379,65  |              |             |
| MATERIAL DE CONSUMO                               |                       | 1.544.01.999.000 | 3.3.90.30.00 | 32.000,00 |            |              |             |
| OUTROS SERVIÇOS DE TERCEIROS - PESSOA FÍSICA      |                       | 1.544.01.999.000 | 3.3.90.36.00 | 32.000,00 |            |              |             |
| OUTROS SERVIÇOS DE TERCEIROS - PESSOA FÍSICA      |                       | 2.544.01.999.000 | 3.3.90.36.00 | 2.379,65  |            |              |             |
| PROGRAMA NACIONAL DE ALIMENTAÇÃO EM CRECHE - PNAC | 12.365.0005.2055.0000 |                  |              |           |            | 13.918,62    | 13.918,62   |
| 3 DESPESAS CORREN                                 |                       |                  |              |           |            |              |             |
| 3 OUTRAS DESPESAS CORRENTES                       |                       |                  |              |           | 13.918,62  |              |             |
| MATERIAL DE CONSUMO                               |                       | 1.500.00.200.000 | 3.3.90.30.00 | 648,60    |            |              |             |
| MATERIAL DE CONSUMO                               |                       | 1.552.01.999.000 | 3.3.90.30.00 | 13.270,02 |            |              |             |
| CONST. AMPL. E REST. DE CRECHES                   | 12.365.0007.1019.0000 |                  |              |           |            | 10.491,56    | 10.491,56   |
| 4 DESPESAS DE CAPIT                               |                       |                  |              |           |            |              |             |
| 4 INVESTIMENTOS                                   |                       |                  |              |           |            |              |             |
| OBRAS E INSTALAÇÕES                               |                       | 1.500.00.200.000 | 4.4.90.51.00 | 6.810,31  |            |              |             |
| OBRAS E INSTALAÇÕES                               |                       | 1.569.01.999.000 | 4.4.90.51.00 | 3.681,25  |            |              |             |
| MANUTENÇÃO DO ENSINO PRE-ESCOLAR                  | 12.365.0007.2031.0000 |                  |              |           |            | 40.627,81    | 40.627,81   |
| 3 DESPESAS CORREN                                 |                       |                  |              |           |            |              |             |
| 1 PESSOAL E ENCARGOS SOCIAIS                      |                       |                  |              |           | 30.443,94  |              |             |
| CONTRATAÇÃO POR TEMPO DETERMINADO                 |                       | 1.500.00.200.000 | 3.1.90.04.00 | 1.362,06  |            |              |             |
| CONTRATAÇÃO POR TEMPO DETERMINADO                 |                       | 1.569.01.999.000 | 3.1.90.04.00 | 613,55    |            |              |             |
| VENCIMENTOS E VANTAGENS FIXAS - PESSOAL CIVIL     |                       | 1.500.00.200.000 | 3.1.90.11.00 | 25.879,17 |            |              |             |
| VENCIMENTOS E VANTAGENS FIXAS - PESSOAL CIVIL     |                       | 1.569.01.999.000 | 3.1.90.11.00 | 613,55    |            |              |             |
| OUTRAS DESPESAS VARIÁVEIS - PESSOAL CIVIL         |                       | 1.500.00.200.000 | 3.1.90.16.00 | 1.362,06  |            |              |             |
| OUTRAS DESPESAS VARIÁVEIS - PESSOAL CIVIL         |                       | 1.569.01.999.000 | 3.1.90.16.00 | 613,55    |            |              |             |
| 3 OUTRAS DESPESAS CORRENTES                       |                       |                  |              |           | 10.183,87  |              |             |
| DIÁRIAS - CIVIL                                   |                       | 1.500.00.200.000 | 3.3.90.14.00 | 1.362,06  |            |              |             |
| DIÁRIAS - CIVIL                                   |                       | 1.569.01.999.000 | 3.3.90.14.00 | 613,55    |            |              |             |
| MATERIAL DE CONSUMO                               |                       | 1.500.00.200.000 | 3.3.90.30.00 | 2.724,12  |            |              |             |
| MATERIAL DE CONSUMO                               |                       | 1.569.01.999.000 | 3.3.90.30.00 | 981,67    |            |              |             |
| OUTROS SERVIÇOS DE TERCEIROS - PESSOA FÍSICA      |                       | 1.500.00.200.000 | 3.3.90.36.00 | 1.362,06  |            |              |             |
| OUTROS SERVIÇOS DE TERCEIROS - PESSOA FÍSICA      |                       | 1.569.01.999.000 | 3.3.90.36.00 | 1.164,80  |            |              |             |
| OUTROS SERVIÇOS DE TERCEIROS - PESSOA JURÍDICA    |                       | 1.500.00.200.000 | 3.3.90.39.00 | 1.362,06  |            |              |             |
| OUTROS SERVIÇOS DE TERCEIROS - PESSOA JURÍDICA    |                       | 1.569.01.999.000 | 3.3.90.39.00 | 613,55    |            |              |             |
| INSTALAR E MANTER CRECHE                          | 12.365.0007.2045.0000 |                  |              |           |            | 16.148,39    | 16.148,39   |
| 3 DESPESAS CORREN                                 |                       |                  |              |           |            |              |             |



**QUADRO AUXILIAR DE DETALHAMENTO DA DESPESA**

|         |    |                                  |
|---------|----|----------------------------------|
| PODER   | 02 | PODER EXECUTIVO                  |
| ORGÃO   | 05 | SECRETARIA MUNICIPAL DE EDUCAÇÃO |
| UNIDADE | 01 | SECRETARIA MUNICIPAL DE EDUCAÇÃO |

| Aplicacao Programada                                     | Proj/Ativ             | Finalidade   | Categoria | Detalhada | TotalGrupo | Total Categ. | Total Func.         |
|--|-----------------------|--------------|-----------|-----------|------------|--------------|---------------------|
| F.R. - C.A.  |                       |              |           |           |            |              |                     |
| INSTALAR E MANTER CRECHE                                 | 12.365.0007.2045.0000 |              |           |           |            |              | 16.148,39           |
| 3 DESPESAS CORREN  |                       |              |           |           |            | 16.148,39    |                     |
| 3 OUTRAS DESPESAS CORRENTES                              |                       |              |           |           | 16.148,39  |              |                     |
| MATERIAL DE CONSUMO                                      | 1.500.00.200.000      | 3.3.90.30.00 |           | 1.362,06  |            |              |                     |
| MATERIAL DE CONSUMO                                      | 1.569.01.999.000      | 3.3.90.30.00 |           | 2.454,16  |            |              |                     |
| OUTROS SERVIÇOS DE TERCEIROS - PESSOA FÍSICA             | 1.500.00.200.000      | 3.3.90.36.00 |           | 2.724,12  |            |              |                     |
| OUTROS SERVIÇOS DE TERCEIROS - PESSOA FÍSICA             | 1.569.01.999.000      | 3.3.90.36.00 |           | 2.454,16  |            |              |                     |
| OUTROS SERVIÇOS DE TERCEIROS - PESSOA JURÍDICA           | 1.500.00.200.000      | 3.3.90.39.00 |           | 2.724,12  |            |              |                     |
| OUTROS SERVIÇOS DE TERCEIROS - PESSOA JURÍDICA           | 1.569.01.999.000      | 3.3.90.39.00 |           | 2.454,16  |            |              |                     |
| DESPESAS DE EXERCÍCIOS ANTERIORES                        | 1.500.00.200.000      | 3.3.90.92.00 |           | 1.362,06  |            |              |                     |
| DESPESAS DE EXERCÍCIOS ANTERIORES                        | 1.569.01.999.000      | 3.3.90.92.00 |           | 613,55    |            |              |                     |
| Reestruturação e Aquisição de Equipamentos - PROINFÂNCIA | 12.365.0007.2137.0000 |              |           |           |            |              | 1.840,62            |
| 4 DESPESAS DE CAPIT                                      |                       |              |           |           |            | 1.840,62     |                     |
| 4 INVESTIMENTOS  |                       |              |           |           | 1.840,62   |              |                     |
| EQUIPAMENTOS E MATERIAL PERMANENTE                       | 1.569.01.999.000      | 4.4.90.52.00 |           | 1.840,62  |            |              |                     |
| MANUTENÇÃO DA EDUCAÇÃO DE JOVENS E ADULTOS               | 12.368.0005.2047.0000 |              |           |           |            |              | 15.559,45           |
| 3 DESPESAS CORREN  |                       |              |           |           |            | 15.559,45    |                     |
| 1 PESSOAL E ENCARGOS SOCIAIS                             |                       |              |           |           | 5.926,83   |              |                     |
| CONTRATAÇÃO POR TEMPO DETERMINADO                        | 1.500.00.200.000      | 3.1.90.04.00 |           | 1.362,06  |            |              |                     |
| CONTRATAÇÃO POR TEMPO DETERMINADO                        | 1.569.01.999.000      | 3.1.90.04.00 |           | 613,55    |            |              |                     |
| VENCIMENTOS E VANTAGENS FIXAS - PESSOAL CIVIL            | 1.500.00.200.000      | 3.1.90.11.00 |           | 1.362,06  |            |              |                     |
| VENCIMENTOS E VANTAGENS FIXAS - PESSOAL CIVIL            | 1.569.01.999.000      | 3.1.90.11.00 |           | 613,55    |            |              |                     |
| DESPESAS DE EXERCÍCIOS ANTERIORES                        | 1.500.00.200.000      | 3.1.90.92.00 |           | 1.362,06  |            |              |                     |
| DESPESAS DE EXERCÍCIOS ANTERIORES                        | 1.569.01.999.000      | 3.1.90.92.00 |           | 613,55    |            |              |                     |
| 3 OUTRAS DESPESAS CORRENTES                              |                       |              |           |           | 9.632,62   |              |                     |
| MATERIAL DE CONSUMO                                      | 1.500.00.200.000      | 3.3.90.30.00 |           | 2.724,12  |            |              |                     |
| MATERIAL DE CONSUMO                                      | 1.569.01.999.000      | 3.3.90.30.00 |           | 981,67    |            |              |                     |
| MATERIAL, BEM OU SERVIÇO PARA DISTRIBUIÇÃO GRATUITA      | 1.500.00.200.000      | 3.3.90.32.00 |           | 1.362,06  |            |              |                     |
| MATERIAL, BEM OU SERVIÇO PARA DISTRIBUIÇÃO GRATUITA      | 1.569.01.999.000      | 3.3.90.32.00 |           | 613,55    |            |              |                     |
| OUTROS SERVIÇOS DE TERCEIROS - PESSOA FÍSICA             | 1.500.00.200.000      | 3.3.90.36.00 |           | 1.362,06  |            |              |                     |
| OUTROS SERVIÇOS DE TERCEIROS - PESSOA FÍSICA             | 1.569.01.999.000      | 3.3.90.36.00 |           | 613,55    |            |              |                     |
| OUTROS SERVIÇOS DE TERCEIROS - PESSOA JURÍDICA           | 1.500.00.200.000      | 3.3.90.39.00 |           | 1.362,06  |            |              |                     |
| OUTROS SERVIÇOS DE TERCEIROS - PESSOA JURÍDICA           | 1.569.01.999.000      | 3.3.90.39.00 |           | 613,55    |            |              |                     |
| ENCARGOS COM A EDUCAÇÃO ESPECIAL                         | 12.367.0008.2050.0000 |              |           |           |            |              | 4.086,18            |
| 3 DESPESAS CORREN  |                       |              |           |           |            | 4.086,18     |                     |
| 3 OUTRAS DESPESAS CORRENTES                              |                       |              |           |           | 4.086,18   |              |                     |
| MATERIAL DE CONSUMO                                      | 1.500.00.200.000      | 3.3.90.30.00 |           | 1.362,06  |            |              |                     |
| OUTROS SERVIÇOS DE TERCEIROS - PESSOA FÍSICA             | 1.500.00.200.000      | 3.3.90.36.00 |           | 1.362,06  |            |              |                     |
| OUTROS SERVIÇOS DE TERCEIROS - PESSOA JURÍDICA           | 1.500.00.200.000      | 3.3.90.39.00 |           | 1.362,06  |            |              |                     |
| <b>TOTAL</b>   |                       |              |           |           |            |              | <b>4.732.641,79</b> |





QUADRO AUXILIAR DE DETALHAMENTO DA DESPESA

|         |    |  |
|---------|----|--|
| PODER   | 02 | PODER EXECUTIVO  |
| ORGÃO   | 05 | SECRETARIA MUNICIPAL DE EDUCAÇÃO                             |
| UNIDADE | 02 | FUNDO MUN. DE DESENVOLVIMENTO DA EDU. BÁSICA VAL. PROF. EDUC |

| Aplicação Programada  | Proj/Ativ  | Finalidade                    | Categoria | Detalhada  | TotalGrupo | Total Categ. | Total Func.   |
|---|--|-------------------------------|-----------|------------|------------|--------------|---------------|
| MANUT. ENCARGOS ADMINISTRATIVOS - FUNDEB 30%                | 12.361.0005.2090.0000                              |                               |           |            |            |              | 702.863,18    |
| 3   | DESPESAS CORREN                                    |                               |           |            |            |              |               |
| 1   | PESSOAL E ENCARGOS SOCIAIS                         |                               |           |            | 193.852,85 |              |               |
|   | CONTRATAÇÃO POR TEMPO DETERMINADO                  | 1.541.01.230.000 3.1.90.04.00 |           | 13.620,61  |            |              |               |
|   | VENCIMENTOS E VANTAGENS FIXAS - PESSOAL CIVIL      | 1.540.01.230.000 3.1.90.11.00 |           | 10.829,75  |            |              |               |
|   | VENCIMENTOS E VANTAGENS FIXAS - PESSOAL CIVIL      | 1.541.01.230.000 3.1.90.11.00 |           | 8.946,79   |            |              |               |
|   | OBRIGAÇÕES PATRONAIS                               | 1.541.01.230.000 3.1.90.13.00 |           | 134.551,99 |            |              |               |
|   | OUTRAS DESPESAS VARIÁVEIS - PESSOAL CIVIL          | 1.541.01.230.000 3.1.90.16.00 |           | 1.362,06   |            |              |               |
|   | INDENIZAÇÕES E RESTITUIÇÕES TRABALHISTAS           | 1.540.01.230.000 3.1.90.94.00 |           | 24.541,65  |            |              |               |
| 3   | OUTRAS DESPESAS CORRENTES                          |                               |           |            | 509.010,33 |              |               |
|   | DIÁRIAS - CIVIL                                    | 1.540.01.999.000 3.3.90.14.00 |           | 12.270,83  |            |              |               |
|   | DIÁRIAS - CIVIL                                    | 1.541.01.999.000 3.3.90.14.00 |           | 1.362,06   |            |              |               |
|   | MATERIAL DE CONSUMO                                | 1.540.01.999.000 3.3.90.30.00 |           | 131.660,55 |            |              |               |
|   | OUTROS SERVIÇOS DE TERCEIROS - PESSOA FÍSICA       | 1.541.01.999.000 3.3.90.36.00 |           | 341.632,62 |            |              |               |
|   | SERVIÇOS DE TECNOLOGIA DA INFORMAÇÃO E COMUNICAÇÃO | 1.541.01.999.000 3.3.90.40.00 |           | 14.764,72  |            |              |               |
|   | OBRIGAÇÕES TRIBUTÁRIAS E CONTRIBUTIVAS             | 1.540.01.999.000 3.3.90.47.00 |           | 7.319,55   |            |              |               |
| TREINAMENTO E QUALIFICAÇÃO - FUNDEB 30%                     | 12.361.0005.2091.0000                              |                               |           |            |            |              | 7.592,13      |
| 3   | DESPESAS CORREN                                    |                               |           |            |            |              |               |
| 3   | OUTRAS DESPESAS CORRENTES                          |                               |           |            | 7.592,13   |              |               |
|   | MATERIAL DE CONSUMO                                | 1.541.01.999.000 3.3.90.30.00 |           | 1.362,06   |            |              |               |
|   | OUTROS SERVIÇOS DE TERCEIROS - PESSOA FÍSICA       | 1.541.01.999.000 3.3.90.36.00 |           | 1.362,06   |            |              |               |
|   | OUTROS SERVIÇOS DE TERCEIROS - PESSOA JURÍDICA     | 1.541.01.999.000 3.3.90.39.00 |           | 4.866,01   |            |              |               |
| MANUTENÇÃO DOS SERVIÇOS DE TRANSPORTE ESCOLAR - 30%         | 12.361.0005.2100.0000                              |                               |           |            |            |              | 259.078,31    |
| 3   | DESPESAS CORREN                                    |                               |           |            |            |              |               |
| 3   | OUTRAS DESPESAS CORRENTES                          |                               |           |            | 259.078,31 |              |               |
|   | MATERIAL DE CONSUMO                                | 1.541.01.999.000 3.3.90.30.00 |           | 183.074,86 |            |              |               |
|   | OUTROS SERVIÇOS DE TERCEIROS - PESSOA FÍSICA       | 1.540.01.999.000 3.3.90.36.00 |           | 16.695,24  |            |              |               |
|   | OUTROS SERVIÇOS DE TERCEIROS - PESSOA JURÍDICA     | 1.540.01.999.000 3.3.90.39.00 |           | 59.308,21  |            |              |               |
| CONST. AMPL. E REST. DE UNIDADES ESCOLARES                  | 12.361.0010.1015.0000                              |                               |           |            |            |              | 60.747,89     |
| 4   | DESPESAS DE CAPIT                                  |                               |           |            |            |              |               |
| 4   | INVESTIMENTOS                                      |                               |           |            | 60.747,89  |              |               |
|   | OBRAS E INSTALAÇÕES                                | 1.541.01.999.000 4.4.90.51.00 |           | 53.937,58  |            |              |               |
|   | EQUIPAMENTOS E MATERIAL PERMANENTE                 | 1.541.01.999.000 4.4.90.52.00 |           | 6.810,31   |            |              |               |
| CONSTRUÇÃO / RECUPERAÇÃO DE UNIDADES ESCOLARES - FUNDEB 30% | 12.361.0010.1046.0000                              |                               |           |            |            |              | 6.810,31      |
| 4   | DESPESAS DE CAPIT                                  |                               |           |            |            |              |               |
| 4   | INVESTIMENTOS                                      |                               |           |            | 6.810,31   |              |               |
|   | OBRAS E INSTALAÇÕES                                | 1.541.01.999.000 4.4.90.51.00 |           | 6.810,31   |            |              |               |
| MANUT. DES. ENS. FUND. E VALOR. MAGISTERIO - 70%            | 12.361.0010.2089.0000                              |                               |           |            |            |              | 17.352.246,86 |
| 3   | DESPESAS CORREN                                    |                               |           |            |            |              |               |
|   |  |                               |           |            |            |              | 17.352.246,86 |



QUADRO AUXILIAR DE DETALHAMENTO DA DESPESA

|         |    |  |
|---------|----|--|
| PODER   | 02 | PODER EXECUTIVO  |
| ORGÃO   | 05 | SECRETARIA MUNICIPAL DE EDUCAÇÃO                             |
| UNIDADE | 02 | FUNDO MUN. DE DESENVOLVIMENTO DA EDU. BÁSICA VAL. PROF. EDUC |

| Aplicacao Programada   | Proj/Ativ                                      | Finalidade       | Categoria    | Detalhada     | TotalGrupo | Total Categ.  | Total Func.   |
|--|--|------------------|--------------|---------------|------------|---------------|---------------|
| MANUT. DES. ENS. FUND. E VALOR. MAGISTERIO - 70%                 | 12.361.0010.2089.0000                          |                  |              |               |            |               | 17.352.246,86 |
| 3  | DESPESAS CORREN                                |                  |              |               |            | 17.169.170,83 |               |
| 1  | PESSOAL E ENCARGOS SOCIAIS                     |                  |              |               |            |               |               |
|  | CONTRATAÇÃO POR TEMPO DETERMINADO              | 1.540.01.230.000 | 3.1.90.04.00 | 1.362,06      |            |               |               |
|  | VENCIMENTOS E VANTAGENS FIXAS - PESSOAL CIVIL  | 1.540.01.230.000 | 3.1.90.11.00 | 12.780.993,81 |            |               |               |
|  | VENCIMENTOS E VANTAGENS FIXAS - PESSOAL CIVIL  | 1.541.01.230.000 | 3.1.90.11.00 | 2.147.796,79  |            |               |               |
|  | VENCIMENTOS E VANTAGENS FIXAS - PESSOAL CIVIL  | 1.543.01.230.000 | 3.1.90.11.00 | 116.865,00    |            |               |               |
|  | OBRIGAÇÕES PATRONAIS                           | 1.540.01.230.000 | 3.1.90.13.00 | 1.954.198,89  |            |               |               |
|  | OBRIGAÇÕES PATRONAIS                           | 1.543.01.230.000 | 3.1.90.13.00 | 58.432,50     |            |               |               |
|  | OUTRAS DESPESAS VARIÁVEIS - PESSOAL CIVIL      | 1.540.01.230.000 | 3.1.90.16.00 | 1.362,06      |            |               |               |
|  | SENTENÇAS JUDICIAIS                            | 1.540.01.230.000 | 3.1.90.91.00 | 106.797,66    |            |               |               |
|  | DESPESAS DE EXERCÍCIOS ANTERIORES              | 1.540.01.230.000 | 3.1.90.92.00 | 1.362,06      |            |               |               |
| 3  | OUTRAS DESPESAS CORRENTES                      |                  |              |               | 183.076,03 |               |               |
|  | MATERIAL DE CONSUMO                            | 1.543.01.999.000 | 3.3.90.30.00 | 66.211,03     |            |               |               |
|  | OUTROS SERVIÇOS DE TERCEIROS - PESSOA FÍSICA   | 1.543.01.999.000 | 3.3.90.36.00 | 58.432,50     |            |               |               |
|  | OUTROS SERVIÇOS DE TERCEIROS - PESSOA JURÍDICA | 1.543.01.999.000 | 3.3.90.39.00 | 58.432,50     |            |               |               |
| OUTRAS DESPESAS DE CUSTEIO - FUNDEB 30%                          | 12.361.0010.2092.0000                          |                  |              |               |            | 2.773.237,43  |               |
| 3  | DESPESAS CORREN                                |                  |              |               |            | 2.739.866,93  |               |
| 3  | OUTRAS DESPESAS CORRENTES                      |                  |              |               |            |               |               |
|  | DIÁRIAS - CIVIL                                | 1.541.01.999.000 | 3.3.90.14.00 | 27.241,23     |            |               |               |
|  | MATERIAL DE CONSUMO                            | 1.541.01.999.000 | 3.3.90.30.00 | 807.710,25    |            |               |               |
|  | OUTROS SERVIÇOS DE TERCEIROS - PESSOA FÍSICA   | 1.541.01.999.000 | 3.3.90.36.00 | 1.251.801,04  |            |               |               |
|  | OUTROS SERVIÇOS DE TERCEIROS - PESSOA JURÍDICA | 1.541.01.999.000 | 3.3.90.39.00 | 653.114,41    |            |               |               |
| 4  | DESPESAS DE CAPIT                              |                  |              |               |            | 33.370,50     |               |
| 4  | INVESTIMENTOS                                  |                  |              |               |            |               |               |
|  | EQUIPAMENTOS E MATERIAL PERMANENTE             | 1.541.01.999.000 | 4.4.90.52.00 | 26.560,19     |            |               |               |
|  | AQUISIÇÃO DE IMÓVEIS                           | 1.541.01.999.000 | 4.4.90.61.00 | 6.810,31      |            |               |               |
| CONSTRUIR, AMPLIAR, RESTAURAR E EQUIPAR PRE-ESCOLAS - FUNDEB 30% | 12.365.0006.1056.0000                          |                  |              |               |            | 418.881,98    |               |
| 4  | DESPESAS DE CAPIT                              |                  |              |               |            | 418.881,98    |               |
| 4  | INVESTIMENTOS                                  |                  |              |               |            |               |               |
|  | OBRAS E INSTALAÇÕES                            | 1.541.01.999.000 | 4.4.90.51.00 | 6.810,31      |            |               |               |
|  | OBRAS E INSTALAÇÕES                            | 1.542.01.999.000 | 4.4.90.51.00 | 405.261,36    |            |               |               |
|  | EQUIPAMENTOS E MATERIAL PERMANENTE             | 1.541.01.999.000 | 4.4.90.52.00 | 6.810,31      |            |               |               |
| MANUTENÇÃO E ENCARGOS COM PRÉ-ESCOLA - 30%                       | 12.365.0006.2115.0000                          |                  |              |               |            | 1.274.709,05  |               |
| 3  | DESPESAS CORREN                                |                  |              |               |            | 5.448,24      |               |
| 1  | PESSOAL E ENCARGOS SOCIAIS                     |                  |              |               |            |               |               |
|  | CONTRATAÇÃO POR TEMPO DETERMINADO              | 1.541.01.230.000 | 3.1.90.04.00 | 1.362,06      |            |               |               |
|  | VENCIMENTOS E VANTAGENS FIXAS - PESSOAL CIVIL  | 1.541.01.230.000 | 3.1.90.11.00 | 1.362,06      |            |               |               |
|  | OBRIGAÇÕES PATRONAIS                           | 1.541.01.230.000 | 3.1.90.13.00 | 1.362,06      |            |               |               |
|  | OUTRAS DESPESAS VARIÁVEIS - PESSOAL CIVIL      | 1.541.01.230.000 | 3.1.90.16.00 | 1.362,06      |            |               |               |
| 3  | OUTRAS DESPESAS CORRENTES                      |                  |              |               | 617.473,30 |               |               |
|  | DIÁRIAS - CIVIL                                | 1.541.01.999.000 | 3.3.90.14.00 | 1.362,06      |            |               |               |
|  | MATERIAL DE CONSUMO                            | 1.541.01.999.000 | 3.3.90.30.00 | 62.137,12     |            |               |               |
|  | MATERIAL DE CONSUMO                            | 1.542.01.999.000 | 3.3.90.30.00 | 551.250,00    |            |               |               |
|  | OUTROS SERVIÇOS DE TERCEIROS - PESSOA FÍSICA   | 1.541.01.999.000 | 3.3.90.36.00 | 1.362,06      |            |               |               |
|  | OUTROS SERVIÇOS DE TERCEIROS - PESSOA JURÍDICA | 1.541.01.999.000 | 3.3.90.39.00 | 1.362,06      |            |               |               |



QUADRO AUXILIAR DE DETALHAMENTO DA DESPESA

|         |    |  |
|---------|----|--|
| PODER   | 02 | PODER EXECUTIVO  |
| ORGÃO   | 05 | SECRETARIA MUNICIPAL DE EDUCAÇÃO                             |
| UNIDADE | 02 | FUNDO MUN. DE DESENVOLVIMENTO DA EDU. BÁSICA VAL. PROF. EDUC |

| Aplicacao Programada                                   | Proj/Ativ                                      | Finalidade       | Categoria    | Detalhada  | TotalGrupo   | Total Categ. | Total Func.  |
|--|--|------------------|--------------|------------|--------------|--------------|--------------|
| F.R. - C.A.  |  |                  |              |            |              |              |              |
| MANUTENÇÃO E ENCARGOS COM PRÉ-ESCOLA - 30%             | 12.365.0006.2115.0000                          |                  |              |            |              |              | 1.274.709,05 |
| 4  | DESPESAS DE CAPIT                              |                  |              |            | 651.787,51   | 651.787,51   |              |
| 4  | INVESTIMENTOS                                  |                  |              |            |              |              |              |
|  | EQUIPAMENTOS E MATERIAL PERMANENTE             | 1.541.01.999.000 | 4.4.90.52.00 | 6.810,31   |              |              |              |
|  | EQUIPAMENTOS E MATERIAL PERMANENTE             | 1.542.01.999.000 | 4.4.90.52.00 | 644.977,20 |              |              |              |
| ENCARGOS COM PESSOAL DO MAGISTERIO PRÉ-ESCOLA - 70%    | 12.365.0006.2116.0000                          |                  |              |            |              |              | 818.599,00   |
| 3  | DESPESAS CORREN                                |                  |              |            | 818.599,00   | 818.599,00   |              |
| 1  | PESSOAL E ENCARGOS SOCIAIS                     |                  |              |            |              |              |              |
|  | CONTRATAÇÃO POR TEMPO DETERMINADO              | 1.540.01.230.000 | 3.1.90.04.00 | 1.362,06   |              |              |              |
|  | VENCIMENTOS E VANTAGENS FIXAS - PESSOAL CIVIL  | 1.540.01.230.000 | 3.1.90.11.00 | 814.512,82 |              |              |              |
|  | OBRIGAÇÕES PATRONAIS                           | 1.540.01.230.000 | 3.1.90.13.00 | 1.362,06   |              |              |              |
|  | OUTRAS DESPESAS VARIÁVEIS - PESSOAL CIVIL      | 1.540.01.230.000 | 3.1.90.16.00 | 1.362,06   |              |              |              |
| CONSTRUIR, AMPLIAR E EQUIPAR CRECHES - FUNDEB 30%      | 12.365.0007.1055.0000                          |                  |              |            |              |              | 824.143,34   |
| 4  | DESPESAS DE CAPIT                              |                  |              |            | 824.143,34   | 824.143,34   |              |
| 4  | INVESTIMENTOS                                  |                  |              |            |              |              |              |
|  | OBRAS E INSTALAÇÕES                            | 1.541.01.999.000 | 4.4.90.51.00 | 6.810,31   |              |              |              |
|  | OBRAS E INSTALAÇÕES                            | 1.542.01.999.000 | 4.4.90.51.00 | 405.261,36 |              |              |              |
|  | EQUIPAMENTOS E MATERIAL PERMANENTE             | 1.541.01.999.000 | 4.4.90.52.00 | 6.810,31   |              |              |              |
|  | EQUIPAMENTOS E MATERIAL PERMANENTE             | 1.542.01.999.000 | 4.4.90.52.00 | 405.261,36 |              |              |              |
| AQUISIÇÃO DE EQUIPAMENTOS PARA ESCOLAS - FUNDEB 30%    | 12.365.0011.1047.0000                          |                  |              |            |              |              | 103.162,57   |
| 4  | DESPESAS DE CAPIT                              |                  |              |            | 103.162,57   | 103.162,57   |              |
| 4  | INVESTIMENTOS                                  |                  |              |            |              |              |              |
|  | EQUIPAMENTOS E MATERIAL PERMANENTE             | 1.541.01.999.000 | 4.4.90.52.00 | 103.162,57 |              |              |              |
| MANUTENÇÃO E ENCARGOS COM ENSINO - CRECHE - FUNDEB 30% | 12.365.0011.2105.0000                          |                  |              |            |              |              | 1.679.629,15 |
| 3  | DESPESAS CORREN                                |                  |              |            | 5.448,24     | 1.676.905,03 |              |
| 1  | PESSOAL E ENCARGOS SOCIAIS                     |                  |              |            |              |              |              |
|  | CONTRATAÇÃO POR TEMPO DETERMINADO              | 1.541.01.230.000 | 3.1.90.04.00 | 1.362,06   |              |              |              |
|  | VENCIMENTOS E VANTAGENS FIXAS - PESSOAL CIVIL  | 1.541.01.230.000 | 3.1.90.11.00 | 1.362,06   |              |              |              |
|  | OBRIGAÇÕES PATRONAIS                           | 1.541.01.230.000 | 3.1.90.13.00 | 1.362,06   |              |              |              |
|  | OUTRAS DESPESAS VARIÁVEIS - PESSOAL CIVIL      | 1.541.01.230.000 | 3.1.90.16.00 | 1.362,06   |              |              |              |
| 3  | OUTRAS DESPESAS CORRENTES                      |                  |              |            | 1.671.456,79 |              |              |
|  | DIÁRIAS - CIVIL                                | 1.541.01.999.000 | 3.3.90.14.00 | 1.362,06   |              |              |              |
|  | MATERIAL DE CONSUMO                            | 1.541.01.999.000 | 3.3.90.30.00 | 1.362,06   |              |              |              |
|  | MATERIAL DE CONSUMO                            | 1.542.01.999.000 | 3.3.90.30.00 | 551.250,00 |              |              |              |
|  | OUTROS SERVIÇOS DE TERCEIROS - PESSOA FÍSICA   | 1.541.01.999.000 | 3.3.90.36.00 | 13.620,61  |              |              |              |
|  | OUTROS SERVIÇOS DE TERCEIROS - PESSOA FÍSICA   | 1.542.01.999.000 | 3.3.90.36.00 | 551.250,00 |              |              |              |
|  | OUTROS SERVIÇOS DE TERCEIROS - PESSOA JURÍDICA | 1.541.01.999.000 | 3.3.90.39.00 | 1.362,06   |              |              |              |
|  | OUTROS SERVIÇOS DE TERCEIROS - PESSOA JURÍDICA | 1.542.01.999.000 | 3.3.90.39.00 | 551.250,00 |              |              |              |
| 4  | DESPESAS DE CAPIT                              |                  |              |            | 2.724,12     | 2.724,12     |              |
| 4  | INVESTIMENTOS                                  |                  |              |            |              |              |              |
|  | EQUIPAMENTOS E MATERIAL PERMANENTE             | 1.541.01.999.000 | 4.4.90.52.00 | 2.724,12   |              |              |              |
| ENCARGOS PESSOAL DO MAGIST. ENSINO - CRECHE            | 12.365.0011.2106.0000                          |                  |              |            |              |              |              |



QUADRO AUXILIAR DE DETALHAMENTO DA DESPESA

|         |    |  |
|---------|----|--|
| PODER   | 02 | PODER EXECUTIVO  |
| ORGÃO   | 05 | SECRETARIA MUNICIPAL DE EDUCAÇÃO                             |
| UNIDADE | 02 | FUNDO MUN. DE DESENVOLVIMENTO DA EDU. BÁSICA VAL. PROF. EDUC |

| Aplicação Programada   | Proj/Ativ                                      | Finalidade       | Categoria    | Detalhada    | TotalGrupo   | Total Categ. | Total Func.  |
|--|--|------------------|--------------|--------------|--------------|--------------|--------------|
|  |  |                  |              |              |              |              | F.R. - C.A.  |
| - FUNDEB 70%   |  |                  |              |              |              |              | 6.659.639,87 |
| 3  | DESPESAS CORREN                                |                  |              |              |              | 6.659.639,87 |              |
| 1  | PESSOAL E ENCARGOS SOCIAIS                     |                  |              |              |              |              |              |
|  | CONTRATAÇÃO POR TEMPO DETERMINADO              | 1.540.01.230.000 | 3.1.90.04.00 | 1.362,06     |              |              |              |
|  | VENCIMENTOS E VANTAGENS FIXAS - PESSOAL CIVIL  | 1.540.01.230.000 | 3.1.90.11.00 | 1.879.644,97 |              |              |              |
|  | VENCIMENTOS E VANTAGENS FIXAS - PESSOAL CIVIL  | 1.542.01.230.000 | 3.1.90.11.00 | 4.775.908,72 |              |              |              |
|  | OBRIGAÇÕES PATRONAIS                           | 1.540.01.230.000 | 3.1.90.13.00 | 1.362,06     |              |              |              |
|  | OUTRAS DESPESAS VARIÁVEIS - PESSOAL CIVIL      | 1.540.01.230.000 | 3.1.90.16.00 | 1.362,06     |              |              |              |
| MANUTENÇÃO E ENCARGOS COM PRÉ-ESCOLA - 30%                     | 12.365.0011.2115.0000                          |                  |              |              |              | 1.102.500,00 | 1.102.500,00 |
| 3  | DESPESAS CORREN                                |                  |              |              | 1.102.500,00 |              |              |
| 3  | OUTRAS DESPESAS CORRENTES                      |                  |              |              |              |              |              |
|  | OUTROS SERVIÇOS DE TERCEIROS - PESSOA FÍSICA   | 1.542.01.999.000 | 3.3.90.36.00 | 551.250,00   |              |              |              |
|  | OUTROS SERVIÇOS DE TERCEIROS - PESSOA JURÍDICA | 1.542.01.999.000 | 3.3.90.39.00 | 551.250,00   |              |              |              |
| ENCARGOS COM PESSOAL DO MAGISTERIO PRÉ-ESCOLA - 70%            | 12.365.0011.2116.0000                          |                  |              |              |              | 1.102.500,00 | 1.102.500,00 |
| 3  | DESPESAS CORREN                                |                  |              |              | 1.102.500,00 |              |              |
| 1  | PESSOAL E ENCARGOS SOCIAIS                     |                  |              |              |              |              |              |
|  | VENCIMENTOS E VANTAGENS FIXAS - PESSOAL CIVIL  | 1.542.01.230.000 | 3.1.90.11.00 | 1.102.500,00 |              |              |              |
| MANUTENÇÃO E ENCARGOS DA EDUC. JOVENS E ADULTOS - 30%          | 12.366.0010.2109.0000                          |                  |              |              |              | 23.155,03    | 23.155,03    |
| 3  | DESPESAS CORREN                                |                  |              |              | 5.449,24     |              |              |
| 1  | PESSOAL E ENCARGOS SOCIAIS                     |                  |              |              |              |              |              |
|  | CONTRATAÇÃO POR TEMPO DETERMINADO              | 1.541.01.230.000 | 3.1.90.04.00 | 1.362,06     |              |              |              |
|  | VENCIMENTOS E VANTAGENS FIXAS - PESSOAL CIVIL  | 1.541.01.230.000 | 3.1.90.11.00 | 1.362,06     |              |              |              |
|  | OBRIGAÇÕES PATRONAIS                           | 1.541.01.230.000 | 3.1.90.13.00 | 1.362,06     |              |              |              |
|  | OUTRAS DESPESAS VARIÁVEIS - PESSOAL CIVIL      | 1.541.01.230.000 | 3.1.90.16.00 | 1.362,06     |              |              |              |
| 3  | OUTRAS DESPESAS CORRENTES                      |                  |              |              | 17.706,79    |              |              |
|  | DIÁRIAS - CIVIL                                | 1.541.01.999.000 | 3.3.90.14.00 | 1.362,06     |              |              |              |
|  | MATERIAL DE CONSUMO                            | 1.541.01.999.000 | 3.3.90.30.00 | 1.362,06     |              |              |              |
|  | OUTROS SERVIÇOS DE TERCEIROS - PESSOA FÍSICA   | 1.540.01.999.000 | 3.3.90.36.00 | 13.620,61    |              |              |              |
|  | OUTROS SERVIÇOS DE TERCEIROS - PESSOA JURÍDICA | 1.541.01.999.000 | 3.3.90.39.00 | 1.362,06     |              |              |              |
| ENCARGOS PESSOAL COM MAGISTERIO EDUC DE JOVENS E ADULTOS - 70% | 12.366.0010.2110.0000                          |                  |              |              |              | 95.208,10    | 95.208,10    |
| 3  | DESPESAS CORREN                                |                  |              |              | 93.846,04    |              |              |
| 1  | PESSOAL E ENCARGOS SOCIAIS                     |                  |              |              |              |              |              |
|  | CONTRATAÇÃO POR TEMPO DETERMINADO              | 1.540.01.230.000 | 3.1.90.04.00 | 1.362,06     |              |              |              |
|  | VENCIMENTOS E VANTAGENS FIXAS - PESSOAL CIVIL  | 1.540.01.230.000 | 3.1.90.11.00 | 89.759,86    |              |              |              |
|  | OBRIGAÇÕES PATRONAIS                           | 1.540.01.230.000 | 3.1.90.13.00 | 1.362,06     |              |              |              |
|  | OUTRAS DESPESAS VARIÁVEIS - PESSOAL CIVIL      | 1.540.01.230.000 | 3.1.90.16.00 | 1.362,06     |              |              |              |
| 3  | OUTRAS DESPESAS CORRENTES                      |                  |              |              | 1.362,06     |              |              |
|  | OUTROS SERVIÇOS DE TERCEIROS - PESSOA FÍSICA   | 1.540.01.230.000 | 3.3.90.36.00 | 1.362,06     |              |              |              |
| MANUTENÇÃO E ENCARGOS DA EDUCAÇÃO ESPECIAL - 30%               | 12.367.0008.2111.0000                          |                  |              |              |              | 13.620,60    | 13.620,60    |
| 3  | DESPESAS CORREN                                |                  |              |              |              | 10.896,48    |              |



**QUADRO AUXILIAR DE DETALHAMENTO DA DESPESA**

|         |    |  |
|---------|----|--|
| PODER   | 02 | PODER EXECUTIVO  |
| ORGÃO   | 05 | SECRETARIA MUNICIPAL DE EDUCAÇÃO                             |
| UNIDADE | 02 | FUNDO MUN. DE DESENVOLVIMENTO DA EDU. BÁSICA VAL. PROF. EDUC |

| Aplicacao Programada                                   | Proj/Ativ                                      | Finalidade       | Categoria    | Detalhada  | TotalGrupo | Total Categ. | Total Func.          |
|--|--|------------------|--------------|------------|------------|--------------|----------------------|
| F.R. - C.A.  |  |                  |              |            |            |              |                      |
| MANUTENÇÃO E ENCARGOS DA EDUCAÇÃO ESPECIAL - 30%       | 12.367.0008.2111.0000                          |                  |              |            |            |              | 13.620,60            |
| 3  | DESPESAS CORREN                                |                  |              |            |            | 10.896,48    |                      |
| 1  | PESSOAL E ENCARGOS SOCIAIS                     |                  |              |            | 5.448,24   |              |                      |
|  | CONTRATAÇÃO POR TEMPO DETERMINADO              | 1.541.01.230.000 | 3.1.90.04.00 | 1.362,06   |            |              |                      |
|  | VENCIMENTOS E VANTAGENS FIXAS - PESSOAL CIVIL  | 1.541.01.230.000 | 3.1.90.11.00 | 1.362,06   |            |              |                      |
|  | OBRIGAÇÕES PATRONAIS                           | 1.541.01.230.000 | 3.1.90.13.00 | 1.362,06   |            |              |                      |
|  | OUTRAS DESPESAS VARIÁVEIS - PESSOAL CIVIL      | 1.541.01.230.000 | 3.1.90.16.00 | 1.362,06   |            |              |                      |
| 3  | OUTRAS DESPESAS CORRENTES                      |                  |              |            | 5.448,24   |              |                      |
|  | DIÁRIAS - CIVIL                                | 1.541.01.999.000 | 3.3.90.14.00 | 1.362,06   |            |              |                      |
|  | MATERIAL DE CONSUMO                            | 1.541.01.999.000 | 3.3.90.30.00 | 1.362,06   |            |              |                      |
|  | OUTROS SERVIÇOS DE TERCEIROS - PESSOA FÍSICA   | 1.541.01.999.000 | 3.3.90.36.00 | 1.362,06   |            |              |                      |
|  | OUTROS SERVIÇOS DE TERCEIROS - PESSOA JURÍDICA | 1.541.01.999.000 | 3.3.90.39.00 | 1.362,06   |            |              |                      |
| 4  | DESPESAS DE CAPIT                              |                  |              |            |            | 2.724,12     |                      |
| 4  | INVESTIMENTOS                                  |                  |              |            |            | 2.724,12     |                      |
|  | OBRAS E INSTALAÇÕES                            | 1.541.01.999.000 | 4.4.90.51.00 | 1.362,06   |            |              |                      |
|  | EQUIPAMENTOS E MATERIAL PERMANENTE             | 1.541.01.999.000 | 4.4.90.52.00 | 1.362,06   |            |              |                      |
| ENCARGOS COM PESSOAL DO MAGISTERIO EDUC ESPECIAL - 70% | 12.367.0008.2112.0000                          |                  |              |            |            |              | 125.990,70           |
| 3  | DESPESAS CORREN                                |                  |              |            |            | 125.990,70   |                      |
| 1  | PESSOAL E ENCARGOS SOCIAIS                     |                  |              |            | 125.990,70 |              |                      |
|  | CONTRATAÇÃO POR TEMPO DETERMINADO              | 1.540.01.230.000 | 3.1.90.04.00 | 1.362,06   |            |              |                      |
|  | VENCIMENTOS E VANTAGENS FIXAS - PESSOAL CIVIL  | 1.540.01.230.000 | 3.1.90.11.00 | 121.904,52 |            |              |                      |
|  | OBRIGAÇÕES PATRONAIS                           | 1.540.01.230.000 | 3.1.90.13.00 | 1.362,06   |            |              |                      |
|  | OUTRAS DESPESAS VARIÁVEIS - PESSOAL CIVIL      | 1.540.01.230.000 | 3.1.90.16.00 | 1.362,06   |            |              |                      |
| <b>TOTAL</b>   |  |                  |              |            |            |              | <b>35.404.315,50</b> |



QUADRO AUXILIAR DE DETALHAMENTO DA DESPESA

|         |    |                               |
|---------|----|-------------------------------|
| PODER   | 02 | PODER EXECUTIVO               |
| ORGÃO   | 06 | SECRETARIA MUNICIPAL DE SAÚDE |
| UNIDADE | 01 | SECRETARIA MUNICIPAL DE SAÚDE |

| Aplicação Programada                        | Proj/Ativ                                      | Finalidade       | Categoria    | Detalhada | TotalGrupo | Total Categ. | Total Func. |
|---|--|------------------|--------------|-----------|------------|--------------|-------------|
| MANUTENÇÃO DA SECRETARIA MUNICIPAL DE SAÚDE | 10.301.0013.2063.0000                          |                  |              |           |            |              | 126.453,76  |
| 3   | DESPESAS CORREN                                |                  |              |           |            | 119.643,45   |             |
| 1   | PESSOAL E ENCARGOS SOCIAIS                     |                  |              |           | 74.695,42  |              |             |
|   | CONTRATAÇÃO POR TEMPO DETERMINADO              | 1.500.00.300.000 | 3.1.90.04.00 | 1.362,06  |            |              |             |
|   | VENCIMENTOS E VANTAGENS FIXAS - PESSOAL CIVIL  | 1.500.00.300.000 | 3.1.90.11.00 | 44.730,07 |            |              |             |
|   | OBRIGAÇÕES PATRONAIS                           | 1.500.00.300.000 | 3.1.90.13.00 | 27.241,23 |            |              |             |
|   | OUTRAS DESPESAS VARIÁVEIS - PESSOAL CIVIL      | 1.500.00.300.000 | 3.1.90.16.00 | 1.362,06  |            |              |             |
| 3   | OUTRAS DESPESAS CORRENTES                      |                  |              |           | 44.948,03  |              |             |
|   | DIÁRIAS - CIVIL                                | 1.500.00.300.000 | 3.3.90.14.00 | 2.724,12  |            |              |             |
|   | MATERIAL DE CONSUMO                            | 1.500.00.300.000 | 3.3.90.30.00 | 6.810,31  |            |              |             |
|   | OUTROS SERVIÇOS DE TERCEIROS - PESSOA FÍSICA   | 1.500.00.300.000 | 3.3.90.36.00 | 14.982,68 |            |              |             |
|   | OUTROS SERVIÇOS DE TERCEIROS - PESSOA JURÍDICA | 1.500.00.300.000 | 3.3.90.39.00 | 20.430,92 |            |              |             |
| 4   | DESPESAS DE CAPIT                              |                  |              |           |            | 6.810,31     |             |
| 4   | INVESTIMENTOS                                  |                  |              |           | 6.810,31   |              |             |
|   | EQUIPAMENTOS E MATERIAL PERMANENTE             | 1.500.00.300.000 | 4.4.90.52.00 | 6.810,31  |            |              |             |
| <b>TOTAL</b>                                |  |                  |              |           |            |              | 126.453,76  |



**QUADRO AUXILIAR DE DETALHAMENTO DA DESPESA**

|         |    |                                |
|---------|----|--------------------------------|
| PODER   | 02 | PODER EXECUTIVO                |
| ORGÃO   | 06 | SECRETARIA MUNICIPAL DE SAÚDE  |
| UNIDADE | 02 | FUNDO MUNICIPAL DE SAÚDE - FMS |

| Aplicação Programada                                    | Proj/Ativ             | Finalidade       | Categoria    | Detalhada    | TotalGrupo   | Total Categ. | Total Func.  |
|---|-----------------------|------------------|--------------|--------------|--------------|--------------|--------------|
| F.R. - C.A.   |                       |                  |              |              |              |              |              |
| CONSTRUÇÃO E AQUISIÇÃO DE EQUIP. PARA ACADEMIA DA SAÚDE | 10.301.0013.1003.0000 |                  |              |              |              |              | 41.413,09    |
| 4 DESPESAS DE CAPIT                                     |                       |                  |              |              | 41.413,09    | 41.413,09    |              |
| 4 INVESTIMENTOS   |                       |                  |              |              |              |              |              |
| OBRAS E INSTALAÇÕES                                     |                       | 1.601.02.999.000 | 4.4.90.51.00 | 27.241,23    |              |              |              |
| EQUIPAMENTOS E MATERIAL PERMANENTE                      |                       | 1.601.02.999.000 | 4.4.90.52.00 | 14.171,86    |              |              |              |
| CONST. AMPL. REST. DE POSTOS DE SAÚDE                   | 10.301.0013.1039.0000 |                  |              |              |              |              | 187.858,84   |
| 4 DESPESAS DE CAPIT                                     |                       |                  |              |              | 187.858,84   | 187.858,84   |              |
| 4 INVESTIMENTOS   |                       |                  |              |              |              |              |              |
| OBRAS E INSTALAÇÕES                                     |                       | 1.500.00.300.000 | 4.4.90.51.00 | 6.810,31     |              |              |              |
| OBRAS E INSTALAÇÕES                                     |                       | 1.601.02.999.000 | 4.4.90.51.00 | 84.626,15    |              |              |              |
| OBRAS E INSTALAÇÕES                                     |                       | 1.631.02.999.000 | 4.4.90.51.00 | 75.543,65    |              |              |              |
| OBRAS E INSTALAÇÕES                                     |                       | 1.632.02.999.000 | 4.4.90.51.00 | 20.878,73    |              |              |              |
| MANUTENÇÃO DA SECRETARIA MUNICIPAL DE SAÚDE             | 10.301.0013.2063.0000 |                  |              |              |              |              | 176.066,57   |
| 3 DESPESAS CORREN                                       |                       |                  |              |              | 176.066,57   | 176.066,57   |              |
| 3 OUTRAS DESPESAS CORRENTES                             |                       |                  |              |              |              |              |              |
| MATERIAL DE CONSUMO                                     |                       | 1.749.02.999.000 | 3.3.90.30.00 | 55.125,00    |              |              |              |
| OUTROS SERVIÇOS DE TERCEIROS - PESSOA FÍSICA            |                       | 1.749.02.999.000 | 3.3.90.36.00 | 65.816,57    |              |              |              |
| OUTROS SERVIÇOS DE TERCEIROS - PESSOA JURÍDICA          |                       | 1.749.02.999.000 | 3.3.90.39.00 | 55.125,00    |              |              |              |
| MANUTENÇÃO E ENCARGOS COM O FMS                         | 10.301.0013.2065.0000 |                  |              |              |              |              | 7.417.212,70 |
| 3 DESPESAS CORREN                                       |                       |                  |              |              | 2.784.831,94 | 6.760.527,23 |              |
| 1 PESSOAL E ENCARGOS SOCIAIS                            |                       |                  |              |              |              |              |              |
| CONTRATAÇÃO POR TEMPO DETERMINADO                       |                       | 1.500.00.300.000 | 3.1.90.04.00 | 13.620,61    |              |              |              |
| CONTRATAÇÃO POR TEMPO DETERMINADO                       |                       | 1.659.02.999.000 | 3.1.90.04.00 | 368,12       |              |              |              |
| VENCIMENTOS E VANTAGENS FIXAS - PESSOAL CIVIL           |                       | 1.500.00.300.000 | 3.1.90.11.00 | 1.678.078,19 |              |              |              |
| VENCIMENTOS E VANTAGENS FIXAS - PESSOAL CIVIL           |                       | 1.600.02.999.000 | 3.1.90.11.00 | 400.437,12   |              |              |              |
| VENCIMENTOS E VANTAGENS FIXAS - PESSOAL CIVIL           |                       | 1.605.02.999.000 | 3.1.90.11.00 | 157.216,50   |              |              |              |
| OBRIGAÇÕES PATRONAIS                                    |                       | 1.500.00.300.000 | 3.1.90.13.00 | 287.395,00   |              |              |              |
| OBRIGAÇÕES PATRONAIS                                    |                       | 1.600.02.999.000 | 3.1.90.13.00 | 156.961,38   |              |              |              |
| OUTRAS DESPESAS VARIÁVEIS - PESSOAL CIVIL               |                       | 1.500.00.300.000 | 3.1.90.16.00 | 9.534,43     |              |              |              |
| OUTRAS DESPESAS VARIÁVEIS - PESSOAL CIVIL               |                       | 1.600.02.999.000 | 3.1.90.16.00 | 16.344,74    |              |              |              |
| OUTRAS DESPESAS VARIÁVEIS - PESSOAL CIVIL               |                       | 1.659.02.999.000 | 3.1.90.16.00 | 429,48       |              |              |              |
| OUTRAS DESPESAS VARIÁVEIS - PESSOAL CIVIL               |                       | 1.500.00.300.000 | 3.1.90.91.00 | 62.654,83    |              |              |              |
| SENTENÇAS JUDICIAIS                                     |                       | 1.500.00.300.000 | 3.1.90.92.00 | 1.362,06     |              |              |              |
| DESPESAS DE EXERCÍCIOS ANTERIORES                       |                       | 1.659.02.999.000 | 3.1.90.92.00 | 429,48       |              |              |              |
| DESPESAS DE EXERCÍCIOS ANTERIORES                       |                       |                  |              |              |              |              |              |

*[Handwritten signature]*



**le Palmeiras** **QUADRO AUXILIAR DE DETALHAMENTO DA DESPESA**

PODER 02 PODER EXECUTIVO  
ORGÃO 06 SECRETARIA MUNICIPAL DE SAÚDE  
UNIDADE 02 FUNDO MUNICIPAL DE SAÚDE - FMS

| Aplicacao Programada                         | Proj/Ativ  | Finalidade       | Categoria    | Detalhada    | TotalGrupo   | Total Categ. | Total Func.  |
|--|--|------------------|--------------|--------------|--------------|--------------|--------------|
|  |  | F.R. - C.A.      |              |              |              |              |              |
| MANUTENÇÃO E ENCARGOS COM O FMS              | 10.301.0013.2065.0000                              |                  |              |              |              |              | 7.417.212,70 |
| 3  | DESPESAS CORREN                                    |                  |              |              |              | 6.760.527,23 |              |
| 3  | OUTRAS DESPESAS CORRENTES                          |                  |              |              | 3.975.695,29 |              |              |
|  | CONTRIBUIÇÕES                                      | 1.500.00.300.000 | 3.3.50.41.00 | 1.362,06     |              |              |              |
|  | SUBVENÇÕES SOCIAIS                                 | 1.500.00.300.000 | 3.3.50.43.00 | 1.362,06     |              |              |              |
|  | DIÁRIAS - CIVIL                                    | 1.500.00.300.000 | 3.3.90.14.00 | 59.004,55    |              |              |              |
|  | DIÁRIAS - CIVIL                                    | 1.800.02.999.000 | 3.3.90.14.00 | 12.257,93    |              |              |              |
|  | MATERIAL DE CONSUMO                                | 1.500.00.300.000 | 3.3.90.30.00 | 345.905,79   |              |              |              |
|  | MATERIAL DE CONSUMO                                | 1.600.02.999.000 | 3.3.90.30.00 | 1.293.695,55 |              |              |              |
|  | MATERIAL DE CONSUMO                                | 1.631.02.999.000 | 3.3.90.30.00 | 12.855,15    |              |              |              |
|  | MATERIAL DE CONSUMO                                | 1.632.02.999.000 | 3.3.90.30.00 | 12.270,83    |              |              |              |
|  | OUTROS SERVIÇOS DE TERCEIROS - PESSOA FÍSICA       | 1.500.00.300.000 | 3.3.90.36.00 | 1.189.652,04 |              |              |              |
|  | OUTROS SERVIÇOS DE TERCEIROS - PESSOA FÍSICA       | 1.600.02.999.000 | 3.3.90.36.00 | 467.692,50   |              |              |              |
|  | OUTROS SERVIÇOS DE TERCEIROS - PESSOA FÍSICA       | 1.605.02.999.000 | 3.3.90.36.99 | 88.200,00    |              |              |              |
|  | OUTROS SERVIÇOS DE TERCEIROS - PESSOA JURÍDICA     | 1.500.00.300.000 | 3.3.90.39.00 | 281.100,29   |              |              |              |
|  | OUTROS SERVIÇOS DE TERCEIROS - PESSOA JURÍDICA     | 1.600.02.999.000 | 3.3.90.39.00 | 189.905,63   |              |              |              |
|  | SERVIÇOS DE TECNOLOGIA DA INFORMAÇÃO E COMUNICAÇÃO | 1.500.00.300.000 | 3.3.90.40.00 | 13.620,81    |              |              |              |
|  | DESPESAS DE EXERCÍCIOS ANTERIORES                  | 1.500.00.300.000 | 3.3.90.92.00 | 1.362,06     |              |              |              |
|  | DESPESAS DE EXERCÍCIOS ANTERIORES                  | 1.600.02.999.000 | 3.3.90.92.00 | 4.086,18     |              |              |              |
|  | INDENIZAÇÕES E RESTITUIÇÕES                        | 1.500.00.300.000 | 3.3.90.93.00 | 1.362,06     |              |              |              |
| 4  | DESPESAS DE CAPT                                   |                  |              |              |              | 656.685,47   |              |
| 4  | INVESTIMENTOS                                      |                  |              |              |              |              |              |
|  | EQUIPAMENTOS E MATERIAL PERMANENTE                 | 1.500.00.300.000 | 4.4.90.52.00 | 315.652,36   |              |              |              |
|  | EQUIPAMENTOS E MATERIAL PERMANENTE                 | 1.600.02.999.000 | 4.4.90.52.00 | 19.341,16    |              |              |              |
|  | EQUIPAMENTOS E MATERIAL PERMANENTE                 | 1.601.02.999.000 | 4.4.90.52.00 | 313.519,58   |              |              |              |
|  | AQUISIÇÃO DE IMÓVEIS                               | 1.500.00.300.000 | 4.4.90.61.00 | 6.810,31     |              |              |              |
|  | INDENIZAÇÕES E RESTITUIÇÕES                        | 1.500.00.300.000 | 4.4.90.93.00 | 1.362,06     |              |              |              |
| MANUTENÇÃO E CONSERVAÇÃO DOS POSTOS DE SAÚDE | 10.301.0013.2067.0000                              |                  |              |              |              |              | 186.384,47   |
| 3  | DESPESAS CORREN                                    |                  |              |              |              | 186.384,47   |              |
| 3  | OUTRAS DESPESAS CORRENTES                          |                  |              |              |              |              |              |
|  | MATERIAL DE CONSUMO                                | 1.500.00.300.000 | 3.3.90.30.00 | 1.362,06     |              |              |              |
|  | MATERIAL DE CONSUMO                                | 1.600.02.999.000 | 3.3.90.30.00 | 6.810,31     |              |              |              |
|  | OUTROS SERVIÇOS DE TERCEIROS - PESSOA FÍSICA       | 1.500.00.300.000 | 3.3.90.36.00 | 130.757,91   |              |              |              |
|  | OUTROS SERVIÇOS DE TERCEIROS - PESSOA FÍSICA       | 1.600.02.999.000 | 3.3.90.36.00 | 44.730,07    |              |              |              |
|  | OUTROS SERVIÇOS DE TERCEIROS - PESSOA JURÍDICA     | 1.500.00.300.000 | 3.3.90.39.00 | 1.362,06     |              |              |              |
|  | OUTROS SERVIÇOS DE TERCEIROS - PESSOA JURÍDICA     | 1.600.02.999.000 | 3.3.90.39.00 | 1.362,06     |              |              |              |
| MANTER O PROGRAMA SAÚDE DA FAMÍLIA - PSF     | 10.301.0013.2093.0000                              |                  |              |              |              |              | 637.027,02   |
| 3  | DESPESAS CORREN                                    |                  |              |              |              |              |              |
| 1  | PESSOAL E ENCARGOS SOCIAIS                         |                  |              |              | 378.561,96   |              |              |
|  | CONTRATAÇÃO POR TEMPO DETERMINADO                  | 1.600.02.999.000 | 3.1.90.04.00 | 1.362,06     |              |              |              |
|  | VENCIMENTOS E VANTAGENS FIXAS - PESSOAL CIVIL      | 1.600.02.999.000 | 3.1.90.11.00 | 368.124,75   |              |              |              |
|  | OBRIGAÇÕES PATRONAIS                               | 1.600.02.999.000 | 3.1.90.13.00 | 7.713,09     |              |              |              |
|  | DESPESAS DE EXERCÍCIOS ANTERIORES                  | 1.600.02.999.000 | 3.1.90.92.00 | 1.362,06     |              |              |              |
| 3  | OUTRAS DESPESAS CORRENTES                          |                  |              |              | 258.465,06   |              |              |
|  | DIÁRIAS - CIVIL                                    | 1.600.02.999.000 | 3.3.90.14.00 | 1.362,06     |              |              |              |
|  | OUTROS SERVIÇOS DE TERCEIROS - PESSOA FÍSICA       | 1.600.02.999.000 | 3.3.90.36.00 | 257.103,00   |              |              |              |
| MANTER O PROGRAMA DE AGENTES COMUNITARIOS    | 10.301.0013.2094.0000                              |                  |              |              |              |              | 1.232.742,27 |

**QUADRO AUXILIAR DE DETALHAMENTO DA DESPESA**

|         |    |                                |
|---------|----|--------------------------------|
| PODER   | 02 | PODER EXECUTIVO                |
| ORGÃO   | 06 | SECRETARIA MUNICIPAL DE SAÚDE  |
| UNIDADE | 02 | FUNDO MUNICIPAL DE SAÚDE - FMS |

| Aplicação Programada                                      | Proj/Ativ                                      | Finalidade            | Categoria    | Detalhada    | TotalGrupo   | Total Categ. | Total Func.  |
|---|--|-----------------------|--------------|--------------|--------------|--------------|--------------|
| F.R. - C.A.   |  |                       |              |              |              |              |              |
| <b>DE SAÚDE - PACS</b>                                    |  |                       |              |              |              |              | 1.232.742,27 |
| 3   | DESPESAS CORREN                                |                       |              |              | 1.222.111,65 |              |              |
| 1   | PESSOAL E ENCARGOS SOCIAIS                     |                       |              |              |              |              |              |
|   | CONTRATAÇÃO POR TEMPO DETERMINADO              | 1.600.02.999.000      | 3.1.90.04.00 | 1.362,06     |              |              |              |
|   | VENCIMENTOS E VANTAGENS FIXAS - PESSOAL CIVIL  | 1.604.02.999.000      | 3.1.90.11.00 | 1.165.728,38 |              |              |              |
|   | OBRIGAÇÕES PATRONAIS                           | 1.600.02.999.000      | 3.1.90.13.00 | 52.297,09    |              |              |              |
|   | OUTRAS DESPESAS VARIÁVEIS - PESSOAL CIVIL      | 1.600.02.999.000      | 3.1.90.16.00 | 1.362,06     |              |              |              |
|   | DESPESAS DE EXERCÍCIOS ANTERIORES              | 1.600.02.999.000      | 3.1.90.92.00 | 1.362,06     |              |              |              |
| 3   | OUTRAS DESPESAS CORRENTES                      |                       |              |              | 10.630,62    |              |              |
|   | DIÁRIAS - CIVIL                                | 1.600.02.999.000      | 3.3.90.14.00 | 1.362,06     |              |              |              |
|   | MATERIAL DE CONSUMO                            | 1.600.02.999.000      | 3.3.90.30.00 | 1.362,06     |              |              |              |
|   | OUTROS SERVIÇOS DE TERCEIROS - PESSOA FÍSICA   | 1.600.02.999.000      | 3.3.90.36.00 | 6.544,44     |              |              |              |
|   | OUTROS SERVIÇOS DE TERCEIROS - PESSOA JURÍDICA | 1.600.02.999.000      | 3.3.90.39.00 | 1.362,06     |              |              |              |
| <b>MANTER O PROGRAMA DE SAÚDE BUCAL - PSB</b>             |  |                       |              |              |              |              | 209.961,99   |
| 3   | DESPESAS CORREN                                | 10.301.0013.2095.0000 |              |              | 4.086,18     |              | 209.961,99   |
| 1   | PESSOAL E ENCARGOS SOCIAIS                     |                       |              |              |              |              |              |
|   | CONTRATAÇÃO POR TEMPO DETERMINADO              | 1.600.02.999.000      | 3.1.90.04.00 | 1.362,06     |              |              |              |
|   | VENCIMENTOS E VANTAGENS FIXAS - PESSOAL CIVIL  | 1.600.02.999.000      | 3.1.90.11.00 | 1.362,06     |              |              |              |
|   | DESPESAS DE EXERCÍCIOS ANTERIORES              | 1.600.02.999.000      | 3.1.90.92.00 | 1.362,06     |              |              |              |
| 3   | OUTRAS DESPESAS CORRENTES                      |                       |              |              | 205.875,81   |              |              |
|   | MATERIAL DE CONSUMO                            | 1.600.02.999.000      | 3.3.90.30.00 | 1.362,06     |              |              |              |
|   | OUTROS SERVIÇOS DE TERCEIROS - PESSOA FÍSICA   | 1.600.02.999.000      | 3.3.90.36.00 | 204.513,75   |              |              |              |
| <b>Manutenção das Ações do Programa PMAQ</b>              |  |                       |              |              |              |              | 49.034,20    |
| 3   | DESPESAS CORREN                                | 10.301.0013.2096.0000 |              |              | 14.982,67    |              | 35.413,58    |
| 1   | PESSOAL E ENCARGOS SOCIAIS                     |                       |              |              |              |              |              |
|   | CONTRATAÇÃO POR TEMPO DETERMINADO              | 1.600.02.999.000      | 3.1.90.04.00 | 1.362,06     |              |              |              |
|   | VENCIMENTOS E VANTAGENS FIXAS - PESSOAL CIVIL  | 1.600.02.999.000      | 3.1.90.11.00 | 13.620,61    |              |              |              |
| 3   | OUTRAS DESPESAS CORRENTES                      |                       |              |              | 20.430,91    |              |              |
|   | DIÁRIAS - CIVIL                                | 1.600.02.999.000      | 3.3.90.14.00 | 1.362,06     |              |              |              |
|   | MATERIAL DE CONSUMO                            | 1.600.02.999.000      | 3.3.90.30.00 | 2.724,12     |              |              |              |
|   | OUTROS SERVIÇOS DE TERCEIROS - PESSOA FÍSICA   | 1.600.02.999.000      | 3.3.90.36.00 | 13.620,61    |              |              |              |
|   | OUTROS SERVIÇOS DE TERCEIROS - PESSOA JURÍDICA | 1.600.02.999.000      | 3.3.90.39.00 | 2.724,12     |              |              |              |
| 4   | DESPESAS DE CAPT                               |                       |              |              | 13.620,62    |              | 13.620,62    |
| 4   | INVESTIMENTOS                                  |                       |              |              |              |              |              |
|   | OBRAS E INSTALAÇÕES                            | 1.600.02.999.000      | 4.4.90.51.00 | 6.810,31     |              |              |              |
|   | EQUIPAMENTOS E MATERIAL PERMANENTE             | 1.600.02.999.000      | 4.4.90.52.00 | 6.810,31     |              |              |              |
| <b>PROGRAMA NÚCLEO DE APOIO A SAÚDE DA FAMÍLIA - NASF</b> |  |                       |              |              |              |              | 85.694,18    |
| 3   | DESPESAS CORREN                                | 10.301.0013.2128.0000 |              |              | 5.448,24     |              | 85.694,18    |
| 1   | PESSOAL E ENCARGOS SOCIAIS                     |                       |              |              |              |              |              |
|   | CONTRATAÇÃO POR TEMPO DETERMINADO              | 1.600.02.999.000      | 3.1.90.04.00 | 1.362,06     |              |              |              |
|   | OBRIGAÇÕES PATRONAIS                           | 1.600.02.999.000      | 3.1.90.13.00 | 1.362,06     |              |              |              |
|   | OUTRAS DESPESAS VARIÁVEIS - PESSOAL CIVIL      | 1.600.02.999.000      | 3.1.90.16.00 | 1.362,06     |              |              |              |
|   | DESPESAS DE EXERCÍCIOS ANTERIORES              | 1.600.02.999.000      | 3.1.90.92.00 | 1.362,06     |              |              |              |
| 3   | OUTRAS DESPESAS CORRENTES                      |                       |              |              | 80.245,94    |              |              |
|   | DIÁRIAS - CIVIL                                | 1.600.02.999.000      | 3.3.90.14.00 | 1.362,06     |              |              |              |
|   | OUTROS SERVIÇOS DE TERCEIROS - PESSOA FÍSICA   | 1.600.02.999.000      | 3.3.90.36.00 | 78.883,88    |              |              |              |





QUADRO AUXILIAR DE DETALHAMENTO DA DESPESA

|         |    |                                |
|---------|----|--------------------------------|
| PODER   | 02 | PODER EXECUTIVO                |
| ORGÃO   | 06 | SECRETARIA MUNICIPAL DE SAÚDE  |
| UNIDADE | 02 | FUNDO MUNICIPAL DE SAÚDE - FMS |

| Aplicação Programada                               | Proj/Ativ             | Finalidade   | Categoria | Detalhada  | TotalGrupo | Total Categ. | Total Func. |
|--|-----------------------|--------------|-----------|------------|------------|--------------|-------------|
| F.R. - C.A.  |                       |              |           |            |            |              |             |
| PROGRAMA NÚCLEO DE APOIO A SAÚDE DA FAMÍLIA - NASF | 10.301.0013.2128.0000 |              |           |            |            |              | 85.694,18   |
| Manutenção das Ações do Programa COFINANCIAMENTO   | 10.301.0013.2131.0000 |              |           |            |            |              | 955.868,54  |
| 3 DESPESAS CORREN                                  |                       |              |           |            |            | 859.273,77   |             |
| 1 PESSOAL E ENCARGOS SOCIAIS                       |                       |              |           |            | 203.284,33 |              |             |
| CONTRATAÇÃO POR TEMPO DETERMINADO                  | 1.621.02.999.000      | 3.1.90.04.00 |           | 1.362,06   |            |              |             |
| VENCIMENTOS E VANTAGENS FIXAS - PESSOAL CIVIL      | 1.621.02.999.000      | 3.1.90.11.00 |           | 201.922,27 |            |              |             |
| 3 OUTRAS DESPESAS CORRENTES                        |                       |              |           |            | 655.889,44 |              |             |
| DIÁRIAS - CIVIL                                    | 1.621.02.999.000      | 3.3.90.14.00 |           | 1.362,06   |            |              |             |
| MATERIAL DE CONSUMO                                | 1.621.02.999.000      | 3.3.90.30.00 |           | 354.090,92 |            |              |             |
| OUTROS SERVIÇOS DE TERCEIROS - PESSOA FÍSICA       | 1.621.02.999.000      | 3.3.90.36.00 |           | 239.573,25 |            |              |             |
| OUTROS SERVIÇOS DE TERCEIROS - PESSOA JURÍDICA     | 1.621.02.999.000      | 3.3.90.39.00 |           | 59.601,15  |            |              |             |
| DESPESAS DE EXERCÍCIOS ANTERIORES                  | 1.621.02.999.000      | 3.3.90.92.00 |           | 1.362,06   |            |              |             |
| 4 DESPESAS DE CAPIT                                |                       |              |           |            |            | 96.594,77    |             |
| 4 INVESTIMENTOS                                    |                       |              |           |            | 96.594,77  |              |             |
| OBRAS E INSTALAÇÕES                                | 1.621.02.999.000      | 4.4.90.51.00 |           | 6.810,31   |            |              |             |
| EQUIPAMENTOS E MATERIAL PERMANENTE                 | 1.621.02.999.000      | 4.4.90.52.00 |           | 89.784,46  |            |              |             |
| Enfrentamento da Emergência COVID-19               | 10.301.0013.2133.0000 |              |           |            |            |              | 285.910,23  |
| 3 DESPESAS CORREN                                  |                       |              |           |            |            | 263.589,01   |             |
| 3 OUTRAS DESPESAS CORRENTES                        |                       |              |           |            | 263.589,01 |              |             |
| MATERIAL DE CONSUMO                                | 1.600.02.999.000      | 3.3.90.30.00 |           | 122.708,25 |            |              |             |
| OUTROS SERVIÇOS DE TERCEIROS - PESSOA FÍSICA       | 1.600.02.999.000      | 3.3.90.36.00 |           | 87.648,75  |            |              |             |
| OUTROS SERVIÇOS DE TERCEIROS - PESSOA JURÍDICA     | 1.600.02.999.000      | 3.3.90.39.00 |           | 53.232,01  |            |              |             |
| 4 DESPESAS DE CAPIT                                |                       |              |           |            |            | 22.321,22    |             |
| 4 INVESTIMENTOS                                    |                       |              |           |            | 22.321,22  |              |             |
| EQUIPAMENTOS E MATERIAL PERMANENTE                 | 1.600.02.999.000      | 4.4.90.52.00 |           | 22.321,22  |            |              |             |
| MANUTENÇÃO E ENCARGOS COM SAMU                     | 10.302.0013.2038.0000 |              |           |            |            |              | 201.086,10  |
| 3 DESPESAS CORREN                                  |                       |              |           |            |            | 194.275,79   |             |
| 1 PESSOAL E ENCARGOS SOCIAIS                       |                       |              |           |            | 9.534,43   |              |             |
| CONTRATAÇÃO POR TEMPO DETERMINADO                  | 1.600.02.999.000      | 3.1.90.04.00 |           | 1.362,06   |            |              |             |
| VENCIMENTOS E VANTAGENS FIXAS - PESSOAL CIVIL      | 1.600.02.999.000      | 3.1.90.11.00 |           | 6.810,31   |            |              |             |
| OBRIGAÇÕES PATRONAIS                               | 1.600.02.999.000      | 3.1.90.13.00 |           | 1.362,06   |            |              |             |
| 3 OUTRAS DESPESAS CORRENTES                        |                       |              |           |            | 184.741,36 |              |             |
| DIÁRIAS - CIVIL                                    | 1.600.02.999.000      | 3.3.90.14.00 |           | 1.362,06   |            |              |             |
| MATERIAL DE CONSUMO                                | 1.600.02.999.000      | 3.3.90.30.00 |           | 42.947,89  |            |              |             |
| OUTROS SERVIÇOS DE TERCEIROS - PESSOA FÍSICA       | 1.600.02.999.000      | 3.3.90.36.00 |           | 139.069,35 |            |              |             |
| OUTROS SERVIÇOS DE TERCEIROS - PESSOA JURÍDICA     | 1.600.02.999.000      | 3.3.90.39.00 |           | 1.362,06   |            |              |             |
| 4 DESPESAS DE CAPIT                                |                       |              |           |            |            | 6.810,31     |             |
| 4 INVESTIMENTOS                                    |                       |              |           |            | 6.810,31   |              |             |
| EQUIPAMENTOS E MATERIAL PERMANENTE                 | 1.600.02.999.000      | 4.4.90.52.00 |           | 6.810,31   |            |              |             |
| MANUTENÇÃO DO PROGRAMA FARMACIA BÁSICA - AFB       | 10.303.0013.2124.0000 |              |           |            |            |              | 18.114,08   |
| 3 DESPESAS CORREN                                  |                       |              |           |            |            | 18.114,08    |             |
| 3 OUTRAS DESPESAS CORRENTES                        |                       |              |           |            | 18.114,08  |              |             |
| MATERIAL DE CONSUMO                                | 1.600.02.999.000      | 3.3.90.30.00 |           | 18.114,08  |            |              |             |



**QUADRO AUXILIAR DE DETALHAMENTO DA DESPESA**

PODER 02 PODER EXECUTIVO  
ORGÃO 06 SECRETARIA MUNICIPAL DE SAÚDE  
UNIDADE 02 FUNDO MUNICIPAL DE SAÚDE - FMS

| Aplicação Programada                                 | Proj/Ativ             | Finalidade       | Categoria    | Detalhada  | TotalGrupo | Total Categ. | Total Func.          |
|--|-----------------------|------------------|--------------|------------|------------|--------------|----------------------|
| F.R. - C.A.  |                       |                  |              |            |            |              |                      |
| MANUTENÇÃO DO PROGRAMA FARMACIA BÁSICA - AFB         | 10.303.0013.2124.0000 |                  |              |            |            |              | 18.114,08            |
| Manutenção das Ações do Programa de Prótese Dentária | 10.303.0013.2132.0000 |                  |              |            |            | 312.225,53   | 319.035,84           |
| 3 DESPESAS CORREN                                    |                       |                  |              |            | 2.724,12   |              |                      |
| 1 PESSOAL E ENCARGOS SOCIAIS                         |                       |                  |              |            |            |              |                      |
| CONTRATAÇÃO POR TEMPO DETERMINADO                    |                       | 1.621.02.999.000 | 3.1.90.04.00 | 1.362,06   |            |              |                      |
| VENCIMENTOS E VANTAGENS FIXAS - PESSOAL CIVIL        |                       | 1.621.02.999.000 | 3.1.90.11.00 | 1.362,06   |            |              |                      |
| 3 OUTRAS DESPESAS CORRENTES                          |                       |                  |              |            | 309.501,41 |              |                      |
| DIÁRIAS - CIVIL                                      |                       | 1.621.02.999.000 | 3.3.90.14.00 | 1.362,06   |            |              |                      |
| MATERIAL DE CONSUMO                                  |                       | 1.621.02.999.000 | 3.3.90.30.00 | 4.086,18   |            |              |                      |
| OUTROS SERVIÇOS DE TERCEIROS - PESSOA FÍSICA         |                       | 1.621.02.999.000 | 3.3.90.36.00 | 243.073,65 |            |              |                      |
| OUTROS SERVIÇOS DE TERCEIROS - PESSOA JURÍDICA       |                       | 1.621.02.999.000 | 3.3.90.39.00 | 60.979,52  |            |              |                      |
| 4 DESPESAS DE CAPIT                                  |                       |                  |              |            | 6.810,31   | 6.810,31     |                      |
| 4 INVESTIMENTOS                                      |                       |                  |              |            |            |              |                      |
| EQUIPAMENTOS E MATERIAL PERMANENTE                   |                       | 1.621.02.999.000 | 4.4.90.52.00 | 6.810,31   |            |              |                      |
| ENCARGOS COM VIGILÂNCIA E PROMOÇÃO DA SAÚDE          | 10.304.0013.2070.0000 |                  |              |            |            | 38.137,71    | 38.137,71            |
| 3 DESPESAS CORREN                                    |                       |                  |              |            | 2.724,12   |              |                      |
| 1 PESSOAL E ENCARGOS SOCIAIS                         |                       |                  |              |            |            |              |                      |
| CONTRATAÇÃO POR TEMPO DETERMINADO                    |                       | 1.600.02.999.000 | 3.1.90.04.00 | 1.362,06   |            |              |                      |
| VENCIMENTOS E VANTAGENS FIXAS - PESSOAL CIVIL        |                       | 1.600.02.999.000 | 3.1.90.11.00 | 1.362,06   |            |              |                      |
| 3 OUTRAS DESPESAS CORRENTES                          |                       |                  |              |            | 35.413,59  |              |                      |
| DIÁRIAS - CIVIL                                      |                       | 1.600.02.999.000 | 3.3.90.14.00 | 1.634,48   |            |              |                      |
| MATERIAL DE CONSUMO                                  |                       | 1.600.02.999.000 | 3.3.90.30.00 | 2.724,12   |            |              |                      |
| OUTROS SERVIÇOS DE TERCEIROS - PESSOA FÍSICA         |                       | 1.500.00.300.000 | 3.3.90.36.00 | 1.770,68   |            |              |                      |
| OUTROS SERVIÇOS DE TERCEIROS - PESSOA FÍSICA         |                       | 1.600.02.999.000 | 3.3.90.36.00 | 26.560,19  |            |              |                      |
| OUTROS SERVIÇOS DE TERCEIROS - PESSOA JURÍDICA       |                       | 1.500.00.300.000 | 3.3.90.39.00 | 1.362,06   |            |              |                      |
| OUTROS SERVIÇOS DE TERCEIROS - PESSOA JURÍDICA       |                       | 1.600.02.999.000 | 3.3.90.39.00 | 1.362,06   |            |              |                      |
| MANUTENÇÃO DO PROGRAMA PPI/ECD                       | 10.305.0013.2088.0000 |                  |              |            |            | 375.747,38   | 375.747,38           |
| 3 DESPESAS CORREN                                    |                       |                  |              |            | 320.720,10 |              |                      |
| 1 PESSOAL E ENCARGOS SOCIAIS                         |                       |                  |              |            |            |              |                      |
| VENCIMENTOS E VANTAGENS FIXAS - PESSOAL CIVIL        |                       | 1.500.00.300.000 | 3.1.90.11.00 | 66.059,99  |            |              |                      |
| VENCIMENTOS E VANTAGENS FIXAS - PESSOAL CIVIL        |                       | 1.600.02.999.000 | 3.1.90.11.00 | 196.333,20 |            |              |                      |
| OBRIGAÇÕES PATRONAIS                                 |                       | 1.500.00.300.000 | 3.1.90.13.00 | 21.248,17  |            |              |                      |
| OBRIGAÇÕES PATRONAIS                                 |                       | 1.600.02.999.000 | 3.1.90.13.00 | 30.677,06  |            |              |                      |
| OUTRAS DESPESAS VARIÁVEIS - PESSOAL CIVIL            |                       | 1.600.02.999.000 | 3.1.90.16.00 | 5.039,62   |            |              |                      |
| DESPESAS DE EXERCÍCIOS ANTERIORES                    |                       | 1.600.02.999.000 | 3.1.90.92.00 | 1.362,06   |            |              |                      |
| 3 OUTRAS DESPESAS CORRENTES                          |                       |                  |              |            | 55.027,28  |              |                      |
| DIÁRIAS - CIVIL                                      |                       | 1.600.02.999.000 | 3.3.90.14.00 | 1.362,06   |            |              |                      |
| MATERIAL DE CONSUMO                                  |                       | 1.600.02.999.000 | 3.3.90.30.00 | 1.362,06   |            |              |                      |
| OUTROS SERVIÇOS DE TERCEIROS - PESSOA FÍSICA         |                       | 1.600.02.999.000 | 3.3.90.36.00 | 50.941,10  |            |              |                      |
| OUTROS SERVIÇOS DE TERCEIROS - PESSOA JURÍDICA       |                       | 1.600.02.999.000 | 3.3.90.39.00 | 1.362,06   |            |              |                      |
| <b>TOTAL</b>   |                       |                  |              |            |            |              | <b>12.417.295,21</b> |





**QUADRO AUXILIAR DE DETALHAMENTO DA DESPESA**

|         |    |  |
|---------|----|--|
| PODER   | 02 | PODER EXECUTIVO                              |
| ORGÃO   | 07 | SECRETARIA MUN. DE ASSISTÊNCIA SOCIAL        |
| UNIDADE | 02 | FUNDO MUNICIPAL DE ASSISTÊNCIA SOCIAL - FMAS |

| Aplicacao Programada                                     | Proj/Ativ   | Finalidade       | Categoria    | Detalhada  | TotalGrupo | Total Categ. | Total Func. |
|--|---|------------------|--------------|------------|------------|--------------|-------------|
| F.R. - C.A.  |   |                  |              |            |            |              |             |
| APOIO AO CIDADÃO A FAMILIA E AO DEFICIENTE               | 08.242.0019.2078.0000                               |                  |              |            |            |              | 2.454,20    |
| 3  | DESPESAS CORREN                                     |                  |              |            |            | 2.454,20     |             |
| 3  | OUTRAS DESPESAS CORRENTES                           |                  |              |            |            |              |             |
|  | MATERIAL DE CONSUMO                                 | 1.500.00.999.000 | 3.3.90.30.00 | 613,55     |            |              |             |
|  | MATERIAL, BEM OU SERVIÇO PARA DISTRIBUIÇÃO GRATUITA | 1.500.00.999.000 | 3.3.90.32.00 | 613,55     |            |              |             |
|  | OUTROS SERVIÇOS DE TERCEIROS - PESSOA FÍSICA        | 1.500.00.999.000 | 3.3.90.36.00 | 613,55     |            |              |             |
|  | OUTROS SERVIÇOS DE TERCEIROS - PESSOA JURÍDICA      | 1.500.00.999.000 | 3.3.90.39.00 | 613,55     |            |              |             |
| Manutenção das Ações do Programa Criança Feliz           | 08.243.0019.2083.0000                               |                  |              |            |            |              | 200.246,66  |
| 3  | DESPESAS CORREN                                     |                  |              |            |            | 196.566,95   |             |
| 1  | PESSOAL E ENCARGOS SOCIAIS                          |                  |              |            | 613,55     |              |             |
|  | CONTRATAÇÃO POR TEMPO DETERMINADO                   | 1.660.04.999.000 | 3.1.90.04.00 | 613,55     |            |              |             |
| 3  | OUTRAS DESPESAS CORRENTES                           |                  |              |            |            | 195.953,40   |             |
|  | DIÁRIAS - CIVIL                                     | 1.660.04.999.000 | 3.3.90.14.00 | 613,55     |            |              |             |
|  | MATERIAL DE CONSUMO                                 | 1.660.04.999.000 | 3.3.90.30.00 | 56.621,09  |            |              |             |
|  | OUTROS SERVIÇOS DE TERCEIROS - PESSOA FÍSICA        | 1.660.04.999.000 | 3.3.90.36.00 | 108.100,13 |            |              |             |
|  | OUTROS SERVIÇOS DE TERCEIROS - PESSOA JURÍDICA      | 1.660.04.999.000 | 3.3.90.39.00 | 30.618,63  |            |              |             |
| 4  | DESPESAS DE CAPIT                                   |                  |              |            |            | 3.679,71     |             |
| 4  | INVESTIMENTOS                                       |                  |              |            |            | 3.679,71     |             |
|  | OBRAS E INSTALAÇÕES                                 | 1.660.04.999.000 | 4.4.90.51.00 | 612,00     |            |              |             |
|  | EQUIPAMENTOS E MATERIAL PERMANENTE                  | 1.660.04.999.000 | 4.4.90.52.00 | 3.067,71   |            |              |             |
| PROGRAMA PBF - PISO BÁSICO FIXO                          | 08.243.0019.2103.0000                               |                  |              |            |            |              | 251.639,55  |
| 3  | DESPESAS CORREN                                     |                  |              |            |            | 250.704,63   |             |
| 3  | OUTRAS DESPESAS CORRENTES                           |                  |              |            |            |              |             |
|  | DIÁRIAS - CIVIL                                     | 1.660.04.999.000 | 3.3.90.14.00 | 1.840,62   |            |              |             |
|  | MATERIAL DE CONSUMO                                 | 1.660.04.999.000 | 3.3.90.30.00 | 188.736,98 |            |              |             |
|  | MATERIAL, BEM OU SERVIÇO PARA DISTRIBUIÇÃO GRATUITA | 1.660.04.999.000 | 3.3.90.32.00 | 1.227,08   |            |              |             |
|  | OUTROS SERVIÇOS DE TERCEIROS - PESSOA FÍSICA        | 1.660.04.999.000 | 3.3.90.36.00 | 36.812,47  |            |              |             |
|  | OUTROS SERVIÇOS DE TERCEIROS - PESSOA JURÍDICA      | 1.660.04.999.000 | 3.3.90.39.00 | 18.406,24  |            |              |             |
|  | OUTROS AUXÍLIOS FINANCEIROS A PESSOAS FÍSICAS       | 1.660.04.999.000 | 3.3.90.48.00 | 1.840,62   |            |              |             |
|  | DESPESAS DE EXERCÍCIOS ANTERIORES                   | 1.660.04.999.000 | 3.3.90.92.00 | 1.840,62   |            |              |             |
| 4  | DESPESAS DE CAPIT                                   |                  |              |            |            | 934,92       |             |
| 4  | INVESTIMENTOS                                       |                  |              |            |            | 934,92       |             |
|  | EQUIPAMENTOS E MATERIAL PERMANENTE                  | 1.660.04.999.000 | 4.4.90.52.00 | 934,92     |            |              |             |
| CONSTRUÇÃO, AMPLIAÇÃO E RESTAURAÇÃO DE UM CENTRO DE SCFV | 08.244.0019.1041.0000                               |                  |              |            |            |              | 38.788,42   |
| 4  | DESPESAS DE CAPIT                                   |                  |              |            |            |              | 38.788,42   |
| 4  | INVESTIMENTOS                                       |                  |              |            |            | 38.788,42    |             |
|  | OBRAS E INSTALAÇÕES                                 | 1.500.00.999.000 | 4.4.90.51.00 | 6.810,31   |            |              |             |
|  | OBRAS E INSTALAÇÕES                                 | 1.665.04.999.000 | 4.4.90.51.00 | 25.842,69  |            |              |             |
|  | EQUIPAMENTOS E MATERIAL PERMANENTE                  | 1.665.04.999.000 | 4.4.90.52.00 | 3.067,71   |            |              |             |
|  | AQUISIÇÃO DE IMÓVEIS                                | 1.665.04.999.000 | 4.4.90.61.00 | 3.067,71   |            |              |             |
| MANUTENÇÃO DA SECRETARIA DE ASSISTENCIA SOCIAL           | 08.244.0019.2071.0000                               |                  |              |            |            |              | 110.250,00  |
| 3  | DESPESAS CORREN                                     |                  |              |            |            | 110.250,00   |             |







**QUADRO AUXILIAR DE DETALHAMENTO DA DESPESA**

PODER 02 PODER EXECUTIVO  
ORGÃO 07 SECRETARIA MUN. DE ASSISTÊNCIA SOCIAL  
UNIDADE 02 FUNDO MUNICIPAL DE ASSISTÊNCIA SOCIAL - FMAS

| Aplicacao Programada  | Proj/Ativ   | Finalidade       | Categoria    | Detalhada | TotalGrupo | Total Categ. | Total Func.       |
|---|---|------------------|--------------|-----------|------------|--------------|-------------------|
| F.R. - C.A.   |   |                  |              |           |            |              |                   |
| <b>MANUTENÇÃO DO FMAS</b>   | <b>08.244.0019.2079.0000</b>                        |                  |              |           |            |              | <b>260.415,38</b> |
| 3   | DESPEAS CORREN                                      |                  |              |           |            | 245.015,50   |                   |
| 3   | OUTRAS DESPEAS CORRENTES                            |                  |              |           | 234.909,02 |              |                   |
|   | DIÁRIAS - CIVIL                                     | 1.500.00.999.000 | 3.3.90.14.00 | 2.724,12  |            |              |                   |
|   | DIÁRIAS - CIVIL                                     | 1.661.04.999.000 | 3.3.90.14.00 | 1.227,08  |            |              |                   |
|   | MATERIAL DE CONSUMO                                 | 1.500.00.999.000 | 3.3.90.30.00 | 19.477,48 |            |              |                   |
|   | MATERIAL DE CONSUMO                                 | 1.661.04.999.000 | 3.3.90.30.00 | 1.500,00  |            |              |                   |
|   | MATERIAL, BEM OU SERVIÇO PARA DISTRIBUIÇÃO GRATUITA | 1.500.00.999.000 | 3.3.90.32.00 | 2.724,12  |            |              |                   |
|   | OUTROS SERVIÇOS DE TERCEIROS - PESSOA FÍSICA        | 1.500.00.999.000 | 3.3.90.36.00 | 92.031,19 |            |              |                   |
|   | OUTROS SERVIÇOS DE TERCEIROS - PESSOA FÍSICA        | 1.660.04.999.000 | 3.3.90.36.00 | 72.749,53 |            |              |                   |
|   | OUTROS SERVIÇOS DE TERCEIROS - PESSOA FÍSICA        | 1.661.04.999.000 | 3.3.90.36.00 | 2.500,00  |            |              |                   |
|   | OUTROS SERVIÇOS DE TERCEIROS - PESSOA JURÍDICA      | 1.500.00.999.000 | 3.3.90.39.00 | 24.533,47 |            |              |                   |
|   | OUTROS SERVIÇOS DE TERCEIROS - PESSOA JURÍDICA      | 1.660.04.999.000 | 3.3.90.39.00 | 1.840,62  |            |              |                   |
|   | OUTROS SERVIÇOS DE TERCEIROS - PESSOA JURÍDICA      | 1.661.04.999.000 | 3.3.90.39.00 | 2.500,00  |            |              |                   |
|   | SERVIÇOS DE TECNOLOGIA DA INFORMAÇÃO E COMUNICAÇÃO  | 1.500.00.999.000 | 3.3.90.40.00 | 4.066,18  |            |              |                   |
|   | OUTROS AUXÍLIOS FINANCEIROS A PESSOAS FÍSICAS       | 1.500.00.999.000 | 3.3.90.48.00 | 3.677,56  |            |              |                   |
|   | DESPEAS DE EXERCÍCIOS ANTERIORES                    | 1.500.00.999.000 | 3.3.90.92.00 | 2.724,12  |            |              |                   |
|   | DESPEAS DE EXERCÍCIOS ANTERIORES                    | 1.660.04.999.000 | 3.3.90.92.00 | 613,55    |            |              |                   |
| 4   | DESPEAS DE CAPIT                                    |                  |              |           |            | 15.399,88    |                   |
| 4   | INVESTIMENTOS                                       |                  |              |           | 15.399,88  |              |                   |
|   | EQUIPAMENTOS E MATERIAL PERMANENTE                  | 1.500.00.999.000 | 4.4.90.52.00 | 6.810,31  |            |              |                   |
|   | EQUIPAMENTOS E MATERIAL PERMANENTE                  | 1.660.04.999.000 | 4.4.90.52.00 | 7.362,49  |            |              |                   |
|   | EQUIPAMENTOS E MATERIAL PERMANENTE                  | 1.661.04.999.000 | 4.4.90.52.00 | 1.227,08  |            |              |                   |
| <b>ACOMPANHAMENTO E REVISÃO DO BPC</b>                                    | <b>08.244.0019.2082.0000</b>                        |                  |              |           |            |              | <b>1.840,65</b>   |
| 3   | DESPEAS CORREN                                      |                  |              |           |            | 1.840,65     |                   |
| 3   | OUTRAS DESPEAS CORRENTES                            |                  |              |           | 1.840,65   |              |                   |
|   | MATERIAL DE CONSUMO                                 | 1.660.04.999.000 | 3.3.90.30.00 | 613,55    |            |              |                   |
|   | OUTROS SERVIÇOS DE TERCEIROS - PESSOA FÍSICA        | 1.660.04.999.000 | 3.3.90.36.00 | 613,55    |            |              |                   |
|   | OUTROS SERVIÇOS DE TERCEIROS - PESSOA JURÍDICA      | 1.660.04.999.000 | 3.3.90.39.00 | 613,55    |            |              |                   |
| <b>PROGRAMA IGD-SUAS - ÍNDICE DE GESTÃO DESCENTRALIZADA DO SUAS</b>       | <b>08.244.0019.2099.0000</b>                        |                  |              |           |            |              | <b>15.952,14</b>  |
| 3   | DESPEAS CORREN                                      |                  |              |           |            | 15.952,14    |                   |
| 1   | PESSOAL E ENCARGOS SOCIAIS                          |                  |              |           | 1.227,10   |              |                   |
|   | CONTRATAÇÃO POR TEMPO DETERMINADO                   | 1.660.04.999.000 | 3.1.90.04.00 | 613,55    |            |              |                   |
|   | DESPEAS DE EXERCÍCIOS ANTERIORES                    | 1.660.04.999.000 | 3.1.90.92.00 | 613,55    |            |              |                   |
| 3   | OUTRAS DESPEAS CORRENTES                            |                  |              |           | 14.725,04  |              |                   |
|   | DIÁRIAS - CIVIL                                     | 1.660.04.999.000 | 3.3.90.14.00 | 613,55    |            |              |                   |
|   | MATERIAL DE CONSUMO                                 | 1.660.04.999.000 | 3.3.90.30.00 | 613,55    |            |              |                   |
|   | MATERIAL, BEM OU SERVIÇO PARA DISTRIBUIÇÃO GRATUITA | 1.660.04.999.000 | 3.3.90.32.00 | 613,55    |            |              |                   |
|   | OUTROS SERVIÇOS DE TERCEIROS - PESSOA FÍSICA        | 1.660.04.999.000 | 3.3.90.36.00 | 11.043,74 |            |              |                   |
|   | OUTROS SERVIÇOS DE TERCEIROS - PESSOA JURÍDICA      | 1.660.04.999.000 | 3.3.90.39.00 | 613,55    |            |              |                   |
|   | OUTROS AUXÍLIOS FINANCEIROS A PESSOAS FÍSICAS       | 1.660.04.999.000 | 3.3.90.48.00 | 613,55    |            |              |                   |
|   | DESPEAS DE EXERCÍCIOS ANTERIORES                    | 1.660.04.999.000 | 3.3.90.92.00 | 613,55    |            |              |                   |
| <b>PROGRAMA IGDBF - ÍNDICE DE GESTÃO DESCENTRALIZADA DO BOLSA FAMÍLIA</b> | <b>08.244.0019.2104.0000</b>                        |                  |              |           |            |              | <b>30.285,80</b>  |
| 3   | DESPEAS CORREN                                      |                  |              |           |            | 29.672,05    |                   |



QUADRO AUXILIAR DE DETALHAMENTO DA DESPESA

PODER 02 PODER EXECUTIVO  
ORGÃO 07 SECRETARIA MUN. DE ASSISTÊNCIA SOCIAL  
UNIDADE 02 FUNDO MUNICIPAL DE ASSISTÊNCIA SOCIAL - FMAS

| Aplicacao Programada   | Proj/Ativ             | Finalidade       | Categoria    | Detalhada | TotalGrupo | Total Categ. | Total Func.         |
|--|-----------------------|------------------|--------------|-----------|------------|--------------|---------------------|
| F.R. - C.A.  |                       |                  |              |           |            |              |                     |
| PROGRAMA IGBDF - INDICE DE GESTÃO DESCENTRALIZADA DO BOLSA FAMÍLIA | 08.244.0019.2104.0000 |                  |              |           |            |              | 30.285,60           |
| 3 DESPESAS CORREN  |                       |                  |              |           |            | 29.672,05    |                     |
| 1 PESSOAL E ENCARGOS SOCIAIS                                       |                       |                  |              |           | 1.227,10   |              |                     |
| CONTRATAÇÃO POR TEMPO DETERMINADO                                  |                       | 1.660.04.999.000 | 3.1.90.04.00 | 613,55    |            |              |                     |
| DESPESAS DE EXERCÍCIOS ANTERIORES                                  |                       | 1.660.04.999.000 | 3.1.90.92.00 | 613,55    |            |              |                     |
| 3 OUTRAS DESPESAS CORRENTES  |                       |                  |              |           | 28.444,95  |              |                     |
| DIÁRIAS - CIVIL  |                       | 1.660.04.999.000 | 3.3.90.14.00 | 1.840,62  |            |              |                     |
| MATERIAL DE CONSUMO  |                       | 1.660.04.999.000 | 3.3.90.30.00 | 12.270,83 |            |              |                     |
| MATERIAL, BEM OU SERVIÇO PARA DISTRIBUIÇÃO GRATUITA                |                       | 1.660.04.999.000 | 3.3.90.32.00 | 981,67    |            |              |                     |
| OUTROS SERVIÇOS DE TERCEIROS - PESSOA FÍSICA                       |                       | 1.660.04.999.000 | 3.3.90.36.00 | 6.602,87  |            |              |                     |
| OUTROS SERVIÇOS DE TERCEIROS - PESSOA JURÍDICA                     |                       | 1.660.04.999.000 | 3.3.90.39.00 | 4.908,33  |            |              |                     |
| OUTROS AUXÍLIOS FINANCEIROS A PESSOAS FÍSICAS                      |                       | 1.660.04.999.000 | 3.3.90.48.00 | 613,55    |            |              |                     |
| DESPESAS DE EXERCÍCIOS ANTERIORES                                  |                       | 1.660.04.999.000 | 3.3.90.92.00 | 1.227,08  |            |              |                     |
| 4 DESPESAS DE CAPITAL  |                       |                  |              |           |            | 613,55       | 613,55              |
| 4 INVESTIMENTOS  |                       |                  |              |           | 613,55     |              |                     |
| EQUIPAMENTOS E MATERIAL PERMANENTE                                 |                       | 1.660.04.999.000 | 4.4.90.52.00 | 613,55    |            |              |                     |
| PROGRAMA PBVIII - PISO BÁSICO VARIÁVEL III - EQUIPE VOLANTE        | 08.244.0019.2125.0000 |                  |              |           |            |              | 27.609,42           |
| 3 DESPESAS CORREN  |                       |                  |              |           |            | 27.609,42    |                     |
| 1 PESSOAL E ENCARGOS SOCIAIS                                       |                       |                  |              |           | 1.227,10   |              |                     |
| CONTRATAÇÃO POR TEMPO DETERMINADO                                  |                       | 1.660.04.999.000 | 3.1.90.04.00 | 613,55    |            |              |                     |
| DESPESAS DE EXERCÍCIOS ANTERIORES                                  |                       | 1.660.04.999.000 | 3.1.90.92.00 | 613,55    |            |              |                     |
| 3 OUTRAS DESPESAS CORRENTES  |                       |                  |              |           | 26.382,32  |              |                     |
| DIÁRIAS - CIVIL  |                       | 1.660.04.999.000 | 3.3.90.14.00 | 613,55    |            |              |                     |
| MATERIAL DE CONSUMO  |                       | 1.660.04.999.000 | 3.3.90.30.00 | 613,55    |            |              |                     |
| MATERIAL, BEM OU SERVIÇO PARA DISTRIBUIÇÃO GRATUITA                |                       | 1.660.04.999.000 | 3.3.90.32.00 | 613,55    |            |              |                     |
| OUTROS SERVIÇOS DE TERCEIROS - PESSOA FÍSICA                       |                       | 1.660.04.999.000 | 3.3.90.36.00 | 22.087,49 |            |              |                     |
| OUTROS SERVIÇOS DE TERCEIROS - PESSOA JURÍDICA                     |                       | 1.660.04.999.000 | 3.3.90.39.00 | 613,55    |            |              |                     |
| OUTROS AUXÍLIOS FINANCEIROS A PESSOAS FÍSICAS                      |                       | 1.660.04.999.000 | 3.3.90.48.00 | 613,55    |            |              |                     |
| DESPESAS DE EXERCÍCIOS ANTERIORES                                  |                       | 1.660.04.999.000 | 3.3.90.92.00 | 1.227,08  |            |              |                     |
| Enfrentamento da Emergência COVID-19                               | 08.244.0019.2133.0000 |                  |              |           |            |              | 52.706,11           |
| 3 DESPESAS CORREN  |                       |                  |              |           |            | 52.706,11    |                     |
| 3 OUTRAS DESPESAS CORRENTES  |                       |                  |              |           | 52.706,11  |              |                     |
| MATERIAL DE CONSUMO  |                       | 1.660.04.999.000 | 3.3.90.30.00 | 18.406,24 |            |              |                     |
| OUTROS SERVIÇOS DE TERCEIROS - PESSOA FÍSICA                       |                       | 1.660.04.999.000 | 3.3.90.36.00 | 31.845,71 |            |              |                     |
| OUTROS SERVIÇOS DE TERCEIROS - PESSOA JURÍDICA                     |                       | 1.660.04.999.000 | 3.3.90.39.00 | 2.454,16  |            |              |                     |
| <b>TOTAL</b>   |                       |                  |              |           |            |              | <b>1.187.757,70</b> |



QUADRO AUXILIAR DE DETALHAMENTO DA DESPESA

PODER 02 PODER EXECUTIVO  
ORGÃO 08 SECRETARIA MUNICIPAL DE MEIO AMBIENTE  
UNIDADE 01 SECRETARIA MUNICIPAL DE MEIO AMBIENTE

| Aplicacao Programada                                | Proj/Ativ             | Finalidade                                     | Categoria                     | Detalhada  | TotalGrupo | Total Categ. | Total Func. |
|---|-----------------------|--|-------------------------------|------------|------------|--------------|-------------|
| F.R. - C.A.   |                       |  |                               |            |            |              |             |
| MANUTENÇÃO DO FUNDO MUNICIPAL DE MEIO AMBIENTE      | 18.541.0015.2019.0000 |  |                               |            |            |              | 292.279,36  |
| 4   | 4                     | DESPESAS DE CAPIT INVESTIMENTOS                |                               |            | 292.279,36 | 292.279,36   |             |
|   |                       | EQUIPAMENTOS E MATERIAL PERMANENTE             | 1.700.05.999.000 4.4.90.52.00 | 292.279,36 |            |              |             |
| PRESERVAÇÃO AMBIENTAL DOS PARQUES PUBLICOS          | 18.541.0015.2029.0000 |  |                               |            |            |              | 4.086,18    |
| 3   | 3                     | DESPESAS CORREN OUTRAS DESPESAS CORRENTES      |                               |            | 4.086,18   | 4.086,18     |             |
|   |                       | MATERIAL DE CONSUMO                            | 1.500.00.999.000 3.3.90.30.00 | 1.362,06   |            |              |             |
|   |                       | OUTROS SERVIÇOS DE TERCEIROS - PESSOA FÍSICA   | 1.500.00.999.000 3.3.90.36.00 | 1.362,06   |            |              |             |
|   |                       | OUTROS SERVIÇOS DE TERCEIROS - PESSOA JURÍDICA | 1.500.00.999.000 3.3.90.39.00 | 1.362,06   |            |              |             |
| MANUTENÇÃO DA SECRETARIA DE MEIO AMBIENTE E TURISMO | 18.541.0024.2069.0000 |  |                               |            |            |              | 295.567,36  |
| 3   | 1                     | DESPESAS CORREN PESSOAL E ENCARGOS SOCIAIS     |                               |            | 276.498,50 | 288.757,05   |             |
|   |                       | CONTRATAÇÃO POR TEMPO DETERMINADO              | 1.500.00.999.000 3.1.90.04.00 | 1.362,06   |            |              |             |
|   |                       | VENCIMENTOS E VANTAGENS FIXAS - PESSOAL CIVIL  | 1.500.00.999.000 3.1.90.11.00 | 272.412,32 |            |              |             |
|   |                       | OUTRAS DESPESAS VARIÁVEIS - PESSOAL CIVIL      | 1.500.00.999.000 3.1.90.16.00 | 1.362,06   |            |              |             |
|   |                       | DESPESAS DE EXERCÍCIOS ANTERIORES              | 1.500.00.999.000 3.1.90.92.00 | 1.362,06   |            |              |             |
|   | 3                     | OUTRAS DESPESAS CORRENTES                      |                               |            | 12.258,55  |              |             |
|   |                       | DIÁRIAS - CIVIL                                | 1.500.00.999.000 3.3.90.14.00 | 6.810,31   |            |              |             |
|   |                       | MATERIAL DE CONSUMO                            | 1.500.00.999.000 3.3.90.30.00 | 1.362,06   |            |              |             |
|   |                       | PASSAGENS E DESPESAS COM LOCOMOÇÃO             | 1.500.00.999.000 3.3.90.33.00 | 1.362,06   |            |              |             |
|   |                       | OUTROS SERVIÇOS DE TERCEIROS - PESSOA FÍSICA   | 1.500.00.999.000 3.3.90.36.00 | 1.362,06   |            |              |             |
|   |                       | OUTROS SERVIÇOS DE TERCEIROS - PESSOA JURÍDICA | 1.500.00.999.000 3.3.90.39.00 | 1.362,06   |            |              |             |
|   | 4                     | DESPESAS DE CAPIT INVESTIMENTOS                |                               |            | 6.810,31   | 6.810,31     |             |
|   |                       | EQUIPAMENTOS E MATERIAL PERMANENTE             | 1.500.00.999.000 4.4.90.52.00 | 6.810,31   |            |              |             |
| TOTAL   |                       |  |                               |            |            |              | 591.932,90  |



QUADRO AUXILIAR DE DETALHAMENTO DA DESPESA

|         |    |                                       |
|---------|----|---------------------------------------|
| PODER   | 02 | PODER EXECUTIVO                       |
| ORGÃO   | 08 | SECRETARIA MUNICIPAL DE MEIO AMBIENTE |
| UNIDADE | 02 | FUNDO MUNICIPAL DE MEIO AMBIENTE      |

| Aplicacao Programada                           | Proj/Ativ                                      | Finalidade       | Categoria    | Detalhada | TotalGrupo | Total Categ. | Total Func. |
|--|--|------------------|--------------|-----------|------------|--------------|-------------|
| MANUTENÇÃO DO FUNDO MUNICIPAL DE MEIO AMBIENTE | 18.541.0015.2019.0000                          |                  |              |           |            |              | 63.090,74   |
| 3  | DESPESAS CORREN                                |                  |              |           |            | 49.470,12    |             |
| 3  | OUTRAS DESPESAS CORRENTES                      |                  |              |           | 49.470,12  |              |             |
|  | OUTROS SERVIÇOS DE TERCEIROS - PESSOA FÍSICA   | 1.500.00.999.000 | 3.3.90.36.00 | 48.108,06 |            |              |             |
|  | OUTROS SERVIÇOS DE TERCEIROS - PESSOA JURÍDICA | 1.500.00.999.000 | 3.3.90.39.00 | 1.362,06  |            |              |             |
| 4  | DESPESAS DE CAPIT                              |                  |              |           |            | 13.620,62    |             |
| 4  | INVESTIMENTOS                                  |                  |              |           | 13.620,62  |              |             |
|  | OBRAS E INSTALAÇÕES                            | 1.500.00.999.000 | 4.4.90.51.00 | 6.810,31  |            |              |             |
|  | EQUIPAMENTOS E MATERIAL PERMANENTE             | 1.500.00.999.000 | 4.4.90.52.00 | 6.810,31  |            |              |             |
| TOTAL  |  |                  |              |           |            |              | 63.090,74   |





Palmeiras

**PREFEITURA MUNICIPAL DE PALMEIRAS**  
RUA VENANCIO BORGES - CNPJ:06554851/0001-62

Orçamento Programa - Exercício de 2026

Página 40

**QUADRO AUXILIAR DE DETALHAMENTO DA DESPESA**

PODER 02 PODER EXECUTIVO  
ORGÃO 10 FUNDO MUNICIPAL DA CRIANÇA E DO ADOLESCENTE  
UNIDADE 01 FUNDO MUNICIPAL DA CRIANÇA E DO ADOLESCENTE

| Aplicação Programada                                   | Proj/Ativ                                     | Finalidade       | Categoria    | Detalhada | TotalGrupo | Total Categ. | Total Func. |
|--|---|------------------|--------------|-----------|------------|--------------|-------------|
| GARANTIA DEF. E PROTEÇÃO DIR. DA CRIANÇA E ADOLESCENTE | 08.243.0019.2102.0000                         |                  |              |           |            |              | 14.982,67   |
| 3  | DESPESAS CORREN                               |                  |              |           |            | 8.172,36     |             |
| 1  | PESSOAL E ENCARGOS SOCIAIS                    |                  |              |           | 4.086,18   |              |             |
|  | CONTRATAÇÃO POR TEMPO DETERMINADO             | 1.500.00.999.000 | 3.1.90.04.00 | 1.362,06  |            |              |             |
|  | VENCIMENTOS E VANTAGENS FIXAS - PESSOAL CIVIL | 1.500.00.999.000 | 3.1.90.11.00 | 1.362,06  |            |              |             |
|  | OUTRAS DESPESAS VARIÁVEIS - PESSOAL CIVIL     | 1.500.00.999.000 | 3.1.90.16.00 | 1.362,06  |            |              |             |
| 3  | OUTRAS DESPESAS CORRENTES                     |                  |              |           | 4.086,18   |              |             |
|  | DIÁRIAS - CIVIL                               | 1.500.00.999.000 | 3.3.90.14.00 | 1.362,06  |            |              |             |
|  | MATERIAL DE CONSUMO                           | 1.500.00.999.000 | 3.3.90.30.00 | 1.362,06  |            |              |             |
|  | OUTROS SERVIÇOS DE TERCEIROS - PESSOA FÍSICA  | 1.500.00.999.000 | 3.3.90.36.00 | 1.362,06  |            |              |             |
| 4  | DESPESAS DE CAPIT                             |                  |              |           |            | 6.810,31     |             |
| 4  | INVESTIMENTOS                                 |                  |              |           | 6.810,31   |              |             |
|  | EQUIPAMENTOS E MATERIAL PERMANENTE            | 1.500.00.999.000 | 4.4.90.52.00 | 6.810,31  |            |              |             |
| <b>TOTAL</b>   |   |                  |              |           |            |              | 14.982,67   |

**QUADRO AUXILIAR DE DETALHAMENTO DA DESPESA**

|         |    |   |
|---------|----|---|
| PODER   | 02 | PODER EXECUTIVO                           |
| ORGÃO   | 11 | SECRETARIA MUNICIPAL DE CULTURA E TURISMO |
| UNIDADE | 01 | SECRETARIA MUNICIPAL DE CULTURA E TURISMO |

| Aplicação Programada                                   | Proj/Ativ             | Finalidade       | Categoria    | Detalhada  | TotalGrupo | Total Categ. | Total Func. |
|--|-----------------------|------------------|--------------|------------|------------|--------------|-------------|
| F.R. - C.A.  |                       |                  |              |            |            |              |             |
| REFORMA DA BIBLIOTECA PUBLICA                          | 13.392.0023.1043.0000 |                  |              |            |            |              | 6.810,31    |
| 4 DESPESAS DE CAPIT                                    |                       |                  |              |            | 6.810,31   | 6.810,31     |             |
| 4 INVESTIMENTOS  |                       |                  |              |            |            |              |             |
| OBRAS E INSTALAÇÕES                                    |                       | 1.500.00.999.000 | 4.4.90.51.00 | 6.810,31   |            |              |             |
| AQUIS. DE ACERVO P/ BIBLIOTECA PUBLICA                 | 13.392.0023.1044.0000 |                  |              |            |            |              | 6.810,31    |
| 4 DESPESAS DE CAPIT                                    |                       |                  |              |            | 6.810,31   | 6.810,31     |             |
| 4 INVESTIMENTOS  |                       |                  |              |            |            |              |             |
| EQUIPAMENTOS E MATERIAL PERMANENTE                     |                       | 1.500.00.999.000 | 4.4.90.52.00 | 6.810,31   |            |              |             |
| MANUTENÇÃO DA SECRETARIA DE CULTURA                    | 13.392.0023.2084.0000 |                  |              |            |            |              | 811.184,29  |
| 3 DESPESAS CORREN                                      |                       |                  |              |            |            | 804.373,98   |             |
| 1 PESSOAL E ENCARGOS SOCIAIS                           |                       |                  |              |            | 358.505,01 |              |             |
| CONTRATAÇÃO POR TEMPO DETERMINADO                      |                       | 1.500.00.999.000 | 3.1.90.04.00 | 1.362,06   |            |              |             |
| VENCIMENTOS E VANTAGENS FIXAS - PESSOAL CIVIL          |                       | 1.500.00.999.000 | 3.1.90.11.00 | 355.780,89 |            |              |             |
| DESPESAS DE EXERCÍCIOS ANTERIORES                      |                       | 1.500.00.999.000 | 3.1.90.92.00 | 1.362,06   |            |              |             |
| 3 OUTRAS DESPESAS CORRENTES                            |                       |                  |              |            | 445.868,97 |              |             |
| DIÁRIAS - CIVIL  |                       | 1.500.00.999.000 | 3.3.90.14.00 | 3.541,37   |            |              |             |
| MATERIAL DE CONSUMO                                    |                       | 1.500.00.999.000 | 3.3.90.30.00 | 4.494,81   |            |              |             |
| PREMIAÇÕES CULTURAIS, ARTÍSTICAS, CIENTÍFICAS, DESPORT |                       | 1.500.00.999.000 | 3.3.90.31.00 | 1.362,06   |            |              |             |
| PREMIAÇÕES CULTURAIS, ARTÍSTICAS, CIENTÍFICAS, DESPORT |                       | 1.715.05.999.000 | 3.3.90.31.00 | 91.088,55  |            |              |             |
| PREMIAÇÕES CULTURAIS, ARTÍSTICAS, CIENTÍFICAS, DESPORT |                       | 1.719.05.999.000 | 3.3.90.31.00 | 50.715,00  |            |              |             |
| OUTROS SERVIÇOS DE TERCEIROS - PESSOA FÍSICA           |                       | 1.500.00.999.000 | 3.3.90.36.00 | 43.940,07  |            |              |             |
| OUTROS SERVIÇOS DE TERCEIROS - PESSOA FÍSICA           |                       | 1.719.05.999.000 | 3.3.90.36.00 | 65.872,40  |            |              |             |
| OUTROS SERVIÇOS DE TERCEIROS - PESSOA JURÍDICA         |                       | 1.500.00.999.000 | 3.3.90.39.00 | 88.534,01  |            |              |             |
| OUTROS SERVIÇOS DE TERCEIROS - PESSOA JURÍDICA         |                       | 1.716.05.999.000 | 3.3.90.39.00 | 80.570,70  |            |              |             |
| OUTROS SERVIÇOS DE TERCEIROS - PESSOA JURÍDICA         |                       | 1.719.05.999.000 | 3.3.90.39.00 | 15.750,00  |            |              |             |
| 4 DESPESAS DE CAPIT                                    |                       |                  |              |            |            | 6.810,31     |             |
| 4 INVESTIMENTOS  |                       |                  |              |            | 6.810,31   |              |             |
| EQUIPAMENTOS E MATERIAL PERMANENTE                     |                       | 1.500.00.999.000 | 4.4.90.52.00 | 6.810,31   |            |              |             |
| REAL. E PROM/ EVENTOS FEST. COMEMORATIVOS              | 13.392.0023.2085.0000 |                  |              |            |            |              | 70.827,20   |
| CULT. DO MUNICÍPIO                                     |                       |                  |              |            |            |              |             |
| 3 DESPESAS CORREN                                      |                       |                  |              |            |            | 64.016,89    |             |
| 3 OUTRAS DESPESAS CORRENTES                            |                       |                  |              |            | 64.016,89  |              |             |
| MATERIAL DE CONSUMO                                    |                       | 1.500.00.999.000 | 3.3.90.30.00 | 6.810,31   |            |              |             |
| PREMIAÇÕES CULTURAIS, ARTÍSTICAS, CIENTÍFICAS, DESPORT |                       | 1.500.00.999.000 | 3.3.90.31.00 | 1.362,06   |            |              |             |
| OUTROS SERVIÇOS DE TERCEIROS - PESSOA FÍSICA           |                       | 1.500.00.999.000 | 3.3.90.36.00 | 27.241,23  |            |              |             |
| OUTROS SERVIÇOS DE TERCEIROS - PESSOA JURÍDICA         |                       | 1.500.00.999.000 | 3.3.90.39.00 | 27.241,23  |            |              |             |
| DESPESAS DE EXERCÍCIOS ANTERIORES                      |                       | 1.500.00.999.000 | 3.3.90.92.00 | 1.362,06   |            |              |             |
| 4 DESPESAS DE CAPIT                                    |                       |                  |              |            |            | 6.810,31     |             |
| 4 INVESTIMENTOS  |                       |                  |              |            | 6.810,31   |              |             |
| EQUIPAMENTOS E MATERIAL PERMANENTE                     |                       | 1.500.00.999.000 | 4.4.90.52.00 | 6.810,31   |            |              |             |
| APOIO A INFRA-ESTRUTURA TURISTICA NO                   | 23.895.0015.2120.0000 |                  |              |            |            |              | 17.706,80   |
| MUNICÍPIO  |                       |                  |              |            |            |              |             |
| 3 DESPESAS CORREN                                      |                       |                  |              |            |            | 4.086,18     |             |
| 3 OUTRAS DESPESAS CORRENTES                            |                       |                  |              |            | 4.086,18   |              |             |
| MATERIAL DE CONSUMO                                    |                       | 1.500.00.999.000 | 3.3.90.30.00 | 1.362,06   |            |              |             |
| OUTROS SERVIÇOS DE TERCEIROS - PESSOA FÍSICA           |                       | 1.500.00.999.000 | 3.3.90.36.00 | 1.362,06   |            |              |             |
| OUTROS SERVIÇOS DE TERCEIROS - PESSOA JURÍDICA         |                       | 1.500.00.999.000 | 3.3.90.39.00 | 1.362,06   |            |              |             |





QUADRO AUXILIAR DE DETALHAMENTO DA DESPESA

|         |    |   |
|---------|----|---|
| PODER   | 02 | PODER EXECUTIVO                           |
| ORGÃO   | 11 | SECRETARIA MUNICIPAL DE CULTURA E TURISMO |
| UNIDADE | 01 | SECRETARIA MUNICIPAL DE CULTURA E TURISMO |

| Aplicacao Programada                           | Proj/Ativ                          | Finalidade       | Categoria    | Detalhada | TotalGrupo | Total Categ. | Total Func. |
|--|------------------------------------|------------------|--------------|-----------|------------|--------------|-------------|
|  |                                    | F.R. - C.A.      |              |           |            |              |             |
| APOIO A INFRA-ESTRUTURA TURISTICA NO MUNICIPIO | 23.695.0015.2120.0000              |                  |              |           |            |              | 17.706,80   |
| 4  | DESPESAS DE CAPIT                  |                  |              |           |            | 13.620,62    |             |
| 4  | INVESTIMENTOS                      |                  |              |           | 13.620,62  |              |             |
|  | OBRAS E INSTALAÇÕES                | 1.500.00.999.000 | 4.4.90.51.00 | 6.810,31  |            |              |             |
|  | EQUIPAMENTOS E MATERIAL PERMANENTE | 1.500.00.999.000 | 4.4.90.52.00 | 6.810,31  |            |              |             |
| TOTAL  |                                    |                  |              |           |            |              | 913.338,91  |



QUADRO AUXILIAR DE DETALHAMENTO DA DESPESA

|         |    |   |
|---------|----|---|
| PODER   | 02 | PODER EXECUTIVO                           |
| ORGÃO   | 11 | SECRETARIA MUNICIPAL DE CULTURA E TURISMO |
| UNIDADE | 02 | FUNDO MUNICIPAL DE CULTURA                |

| Aplicação Programada                           | Proj/Ativ             | Finalidade       | Categoria    | Detalhada | TotalGrupo | Total Categ. | Total Func. |
|--|-----------------------|------------------|--------------|-----------|------------|--------------|-------------|
| F.R. - C.A.                                    |                       |                  |              |           |            |              |             |
| MANUTENÇÃO DO FUNDO MUNICIPAL DE CULTURA       | 13.392.0023.2025.0000 |                  |              |           |            |              | 31.027,78   |
| 3 DESPESAS CORREN                              |                       |                  |              |           |            | 17.407,16    |             |
| 3 OUTRAS DESPESAS CORRENTES                    |                       |                  |              |           | 17.407,16  |              |             |
| OUTROS SERVIÇOS DE TERCEIROS - PESSOA FÍSICA   |                       | 1.500.00.999.000 | 3.3.90.36.00 | 16.045,10 |            |              |             |
| OUTROS SERVIÇOS DE TERCEIROS - PESSOA JURÍDICA |                       | 1.500.00.999.000 | 3.3.90.39.00 | 1.362,06  |            |              |             |
| 4 DESPESAS DE CAPIT                            |                       |                  |              |           |            | 13.620,62    |             |
| 4 INVESTIMENTOS                                |                       |                  |              |           | 13.620,62  |              |             |
| OBRAS E INSTALAÇÕES                            |                       | 1.500.00.999.000 | 4.4.90.51.00 | 6.810,31  |            |              |             |
| EQUIPAMENTOS E MATERIAL PERMANENTE             |                       | 1.500.00.999.000 | 4.4.90.52.00 | 6.810,31  |            |              |             |
| TOTAL  |                       |                  |              |           |            |              | 31.027,78   |

**QUADRO AUXILIAR DE DETALHAMENTO DA DESPESA**

PODER 02 PODER EXECUTIVO  
ORGÃO 12 SECRETARIA MUN. DE AGRICULTURA E ABASTECIMENTO  
UNIDADE 01 SECRETARIA MUNICIPAL DE AGRICULTURA E ABASTECIMENTO

| Aplicacao Programada                                    | Proj/Ativ                                      | Finalidade       | Categoria    | Detalhada  | TotalGrupo | Total Categ. | Total Func. |
|---|--|------------------|--------------|------------|------------|--------------|-------------|
| F.R. - C.A.   |  |                  |              |            |            |              |             |
| MANUTENÇÃO DA SECRETARIA DE AGRICULTURA E ABASTECIMENTO | 20.122.0018.2030.0000                          |                  |              |            |            |              | 470.183,72  |
| 3   | DESPESAS CORREN                                |                  |              |            |            | 463.373,41   |             |
| 1   | PESSOAL E ENCARGOS SOCIAIS                     |                  |              |            | 317.360,35 |              |             |
|   | CONTRATAÇÃO POR TEMPO DETERMINADO              | 1.500.00.999.000 | 3.1.90.04.00 | 1.362,06   |            |              |             |
|   | VENCIMENTOS E VANTAGENS FIXAS - PESSOAL CIVIL  | 1.500.00.999.000 | 3.1.90.11.00 | 313.274,17 |            |              |             |
|   | OUTRAS DESPESAS VARIÁVEIS - PESSOAL CIVIL      | 1.500.00.999.000 | 3.1.90.16.00 | 1.362,06   |            |              |             |
|   | DESPESAS DE EXERCÍCIOS ANTERIORES              | 1.500.00.999.000 | 3.1.90.92.00 | 1.362,06   |            |              |             |
| 3   | OUTRAS DESPESAS CORRENTES                      |                  |              |            | 146.013,06 |              |             |
|   | DIÁRIAS - CIVIL                                | 1.500.00.999.000 | 3.3.90.14.00 | 4.494,81   |            |              |             |
|   | MATERIAL DE CONSUMO                            | 1.500.00.999.000 | 3.3.90.30.00 | 2.724,12   |            |              |             |
|   | OUTROS SERVIÇOS DE TERCEIROS - PESSOA FÍSICA   | 1.500.00.999.000 | 3.3.90.36.00 | 127.720,59 |            |              |             |
|   | OUTROS SERVIÇOS DE TERCEIROS - PESSOA JURÍDICA | 1.500.00.999.000 | 3.3.90.39.00 | 9.711,48   |            |              |             |
|   | DESPESAS DE EXERCÍCIOS ANTERIORES              | 1.500.00.999.000 | 3.3.90.92.00 | 1.362,06   |            |              |             |
| 4   | DESPESAS DE CAPIT                              |                  |              |            |            | 6.810,31     |             |
| 4   | INVESTIMENTOS                                  |                  |              |            | 6.810,31   |              |             |
|   | EQUIPAMENTOS E MATERIAL PERMANENTE             | 1.500.00.999.000 | 4.4.90.52.00 | 6.810,31   |            |              |             |
| CONST. RECUP. DE AÇUDES E BARRAGENS                     | 20.511.0015.1011.0000                          |                  |              |            |            |              | 6.810,31    |
| 4   | DESPESAS DE CAPIT                              |                  |              |            |            | 6.810,31     |             |
| 4   | INVESTIMENTOS                                  |                  |              |            | 6.810,31   |              |             |
|   | OBRAS E INSTALAÇÕES                            | 1.500.00.999.000 | 4.4.90.51.00 | 6.810,31   |            |              |             |
| AMPL. REST. DE MERCADOS PUBLICOS                        | 20.605.0018.1013.0000                          |                  |              |            |            |              | 129.518,56  |
| 4   | DESPESAS DE CAPIT                              |                  |              |            |            | 129.518,56   |             |
| 4   | INVESTIMENTOS                                  |                  |              |            | 129.518,56 |              |             |
|   | OBRAS E INSTALAÇÕES                            | 1.500.00.999.000 | 4.4.90.51.00 | 6.810,31   |            |              |             |
|   | OBRAS E INSTALAÇÕES                            | 1.700.05.999.000 | 4.4.90.51.00 | 122.708,25 |            |              |             |
| AQUISIÇÃO DE PATRULHA MECANIZADA                        | 20.605.0018.1062.0000                          |                  |              |            |            |              | 6.810,31    |
| 4   | DESPESAS DE CAPIT                              |                  |              |            |            | 6.810,31     |             |
| 4   | INVESTIMENTOS                                  |                  |              |            | 6.810,31   |              |             |
|   | EQUIPAMENTOS E MATERIAL PERMANENTE             | 1.500.00.999.000 | 4.4.90.52.00 | 6.810,31   |            |              |             |
| AÇÕES DE FORTALECIMENTO DE PISCICULTURA                 | 20.605.0018.1064.0000                          |                  |              |            |            |              | 17.706,80   |
| 3   | DESPESAS CORREN                                |                  |              |            |            | 4.086,18     |             |
| 3   | OUTRAS DESPESAS CORRENTES                      |                  |              |            | 4.086,18   |              |             |
|   | MATERIAL DE CONSUMO                            | 1.500.00.999.000 | 3.3.90.30.00 | 1.362,06   |            |              |             |
|   | OUTROS SERVIÇOS DE TERCEIROS - PESSOA FÍSICA   | 1.500.00.999.000 | 3.3.90.36.00 | 1.362,06   |            |              |             |
|   | OUTROS SERVIÇOS DE TERCEIROS - PESSOA JURÍDICA | 1.500.00.999.000 | 3.3.90.39.00 | 1.362,06   |            |              |             |
| 4   | DESPESAS DE CAPIT                              |                  |              |            |            | 13.620,62    |             |
| 4   | INVESTIMENTOS                                  |                  |              |            | 13.620,62  |              |             |
|   | OBRAS E INSTALAÇÕES                            | 1.500.00.999.000 | 4.4.90.51.00 | 6.810,31   |            |              |             |
|   | EQUIPAMENTOS E MATERIAL PERMANENTE             | 1.500.00.999.000 | 4.4.90.52.00 | 6.810,31   |            |              |             |
| PROGRAMA DE DISTRIBUIÇÃO DE SEMENTES E MUDAS            | 20.605.0018.2032.0000                          |                  |              |            |            |              | 4.086,18    |
| 3   | DESPESAS CORREN                                |                  |              |            |            | 4.086,18     |             |

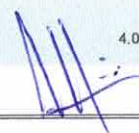





**QUADRO AUXILIAR DE DETALHAMENTO DA DESPESA**

|         |    |   |
|---------|----|---|
| PODER   | 02 | PODER EXECUTIVO                                     |
| ORGÃO   | 12 | SECRETARIA MUN. DE AGRICULTURA E ABASTECIMENTO      |
| UNIDADE | 01 | SECRETARIA MUNICIPAL DE AGRICULTURA E ABASTECIMENTO |

| Aplicação Programada                                      | Proj/Ativ             | Finalidade       | Categoria    | Detalhada | TotalGrupo | Total Categ. | Total Func. |
|---|-----------------------|------------------|--------------|-----------|------------|--------------|-------------|
|   |                       | F.R. - C.A.      |              |           |            |              |             |
| APOIO A PROJ. DE INFRA-ESTRUTURA DE SER. EM TERRIT. RURAL | 20.605.0018.2122.0000 |                  |              |           |            |              | 2.987,65    |
| APOIO A PRODUÇÃO AGRICOLA                                 | 20.606.0018.1014.0000 |                  |              |           |            |              | 8.172,37    |
| 3 DESPESAS CORREN   |                       |                  |              |           |            | 1.362,06     |             |
| 3 OUTRAS DESPESAS CORRENTES                               |                       |                  |              |           | 1.362,06   |              |             |
| 4 OUTROS SERVIÇOS DE TERCEIROS - PESSOA FÍSICA            |                       | 1.500.00.999.000 | 3.3.90.36.00 | 1.362,06  |            |              |             |
| 4 DESPESAS DE CAPIT                                       |                       |                  |              |           |            | 6.810,31     |             |
| 4 INVESTIMENTOS   |                       |                  |              |           | 6.810,31   |              |             |
| EQUIPAMENTOS E MATERIAL PERMANENTE                        |                       | 1.500.00.999.000 | 4.4.90.52.00 | 6.810,31  |            |              |             |
| AQUISIÇÃO DE TRATOR E IMPLEMENTOS AGRICOLAS               | 20.606.0018.1063.0000 |                  |              |           |            |              | 324,30      |
| 4 DESPESAS DE CAPIT                                       |                       |                  |              |           |            | 324,30       |             |
| 4 INVESTIMENTOS   |                       |                  |              |           | 324,30     |              |             |
| EQUIPAMENTOS E MATERIAL PERMANENTE                        |                       | 1.500.00.999.000 | 4.4.90.52.00 | 324,30    |            |              |             |

TOTAL

748.754,81

**QUADRO AUXILIAR DE DETALHAMENTO DA DESPESA**

|         |    |  |
|---------|----|--|
| PODER   | 02 | PODER EXECUTIVO                        |
| ORGÃO   | 13 | SECRETARIA MUNICIPAL DE INFRAESTRUTURA |
| UNIDADE | 00 | SECRETARIA MUNICIPAL DE INFRAESTRUTURA |

| Aplicação Programada                             | Proj/Ativ                                      | Finalidade       | Categoria    | Detalhada  | TotalGrupo | Total Categ. | Total Func. |
|--|--|------------------|--------------|------------|------------|--------------|-------------|
|  |  | F.R. - C.A.      |              |            |            |              |             |
| FORTELECIMENTO DA INFRA-ESTRUTURA RURAL          | 15.122.0018.1065.0000                          |                  |              |            |            |              | 6.012,72    |
| 3  | DESPESAS CORREN                                |                  |              |            |            | 2.945,01     |             |
| 3  | OUTRAS DESPESAS CORRENTES                      |                  |              |            | 2.945,01   |              |             |
|  | MATERIAL DE CONSUMO                            | 1.500.00.999.000 | 3.3.90.30.00 | 981,67     |            |              |             |
|  | OUTROS SERVIÇOS DE TERCEIROS - PESSOA FÍSICA   | 1.500.00.999.000 | 3.3.90.36.00 | 981,67     |            |              |             |
|  | OUTROS SERVIÇOS DE TERCEIROS - PESSOA JURÍDICA | 1.500.00.999.000 | 3.3.90.39.00 | 981,67     |            |              |             |
| 4  | DESPESAS DE CAPIT                              |                  |              |            |            | 3.067,71     |             |
| 4  | INVESTIMENTOS                                  |                  |              |            | 3.067,71   |              |             |
|  | OBRAS E INSTALAÇÕES                            | 1.500.00.999.000 | 4.4.90.51.00 | 3.067,71   |            |              |             |
| CONST. REST. DE OBRAS PÚBLICAS MUNICIPAIS        | 15.451.0003.1022.0000                          |                  |              |            |            |              | 271.510,27  |
| 4  | DESPESAS DE CAPIT                              |                  |              |            |            | 271.510,27   |             |
| 4  | INVESTIMENTOS                                  |                  |              |            | 271.510,27 |              |             |
|  | OBRAS E INSTALAÇÕES                            | 1.500.00.999.000 | 4.4.90.51.00 | 98.166,60  |            |              |             |
|  | OBRAS E INSTALAÇÕES                            | 1.700.05.999.000 | 4.4.90.51.00 | 123.443,62 |            |              |             |
|  | OBRAS E INSTALAÇÕES                            | 1.701.05.999.000 | 4.4.90.51.00 | 49.900,05  |            |              |             |
| ADMINISTRAÇÃO DA DIVISÃO DE OBRAS E FISCALIZAÇÃO | 15.451.0003.2053.0000                          |                  |              |            |            |              | 865.217,40  |
| 3  | DESPESAS CORREN                                |                  |              |            |            | 860.309,07   |             |
| 1  | PESSOAL E ENCARGOS SOCIAIS                     |                  |              |            | 206.149,89 |              |             |
|  | CONTRATAÇÃO POR TEMPO DETERMINADO              | 1.500.00.999.000 | 3.1.90.04.00 | 613,55     |            |              |             |
|  | VENCIMENTOS E VANTAGENS FIXAS - PESSOAL CIVIL  | 1.500.00.999.000 | 3.1.90.11.00 | 204.309,24 |            |              |             |
|  | OUTRAS DESPESAS VARIÁVEIS - PESSOAL CIVIL      | 1.500.00.999.000 | 3.1.90.16.00 | 613,55     |            |              |             |
|  | DESPESAS DE EXERCÍCIOS ANTERIORES              | 1.500.00.999.000 | 3.1.90.92.00 | 613,55     |            |              |             |
| 3  | OUTRAS DESPESAS CORRENTES                      |                  |              |            | 654.159,18 |              |             |
|  | DIÁRIAS - CIVIL                                | 1.500.00.999.000 | 3.3.90.14.00 | 613,55     |            |              |             |
|  | MATERIAL DE CONSUMO                            | 1.500.00.999.000 | 3.3.90.30.00 | 537.579,00 |            |              |             |
|  | MATERIAL DE CONSUMO                            | 1.750.05.999.000 | 3.3.90.30.00 | 11.956,75  |            |              |             |
|  | OUTROS SERVIÇOS DE TERCEIROS - PESSOA FÍSICA   | 1.500.00.999.000 | 3.3.90.36.00 | 49.667,63  |            |              |             |
|  | OUTROS SERVIÇOS DE TERCEIROS - PESSOA FÍSICA   | 1.750.05.999.000 | 3.3.90.36.00 | 613,55     |            |              |             |
|  | OUTROS SERVIÇOS DE TERCEIROS - PESSOA JURÍDICA | 1.500.00.999.000 | 3.3.90.39.00 | 48.206,81  |            |              |             |
|  | OUTROS SERVIÇOS DE TERCEIROS - PESSOA JURÍDICA | 1.750.05.999.000 | 3.3.90.39.00 | 613,55     |            |              |             |
|  | OBRIGAÇÕES TRIBUTÁRIAS E CONTRIBUTIVAS         | 1.750.05.999.000 | 3.3.90.47.00 | 613,55     |            |              |             |
|  | DESPESAS DE EXERCÍCIOS ANTERIORES              | 1.500.00.999.000 | 3.3.90.92.00 | 4.294,78   |            |              |             |
| 4  | DESPESAS DE CAPIT                              |                  |              |            |            | 4.908,33     |             |
| 4  | INVESTIMENTOS                                  |                  |              |            | 4.908,33   |              |             |
|  | EQUIPAMENTOS E MATERIAL PERMANENTE             | 1.500.00.999.000 | 4.4.90.52.00 | 4.908,33   |            |              |             |
| CONST. E RECUPERAÇÃO DE CALÇAMENTOS              | 15.451.0015.1020.0000                          |                  |              |            |            |              | 129.457,20  |
| 3  | DESPESAS CORREN                                |                  |              |            |            | 68.103,07    |             |
| 3  | OUTRAS DESPESAS CORRENTES                      |                  |              |            | 68.103,07  |              |             |
|  | OUTROS SERVIÇOS DE TERCEIROS - PESSOA FÍSICA   | 1.500.00.999.000 | 3.3.90.36.00 | 27.241,23  |            |              |             |
|  | OUTROS SERVIÇOS DE TERCEIROS - PESSOA JURÍDICA | 1.500.00.999.000 | 3.3.90.39.00 | 40.861,84  |            |              |             |
| 4  | DESPESAS DE CAPIT                              |                  |              |            |            | 61.354,13    |             |
| 4  | INVESTIMENTOS                                  |                  |              |            | 61.354,13  |              |             |
|  | OBRAS E INSTALAÇÕES                            | 1.500.00.999.000 | 4.4.90.51.00 | 49.083,30  |            |              |             |
|  | OBRAS E INSTALAÇÕES                            | 1.701.05.999.000 | 4.4.90.51.00 | 12.270,83  |            |              |             |
| ABERTURA E PAVIMENTAÇÃO DE RUAS E AVENIDAS       | 15.451.0017.1024.0000                          |                  |              |            |            |              | 4.908,33    |
| 4  | DESPESAS DE CAPIT                              |                  |              |            |            | 4.908,33     |             |





QUADRO AUXILIAR DE DETALHAMENTO DA DESPESA

PODER 02 PODER EXECUTIVO  
ORGÃO 13 SECRETARIA MUNICIPAL DE INFRAESTRUTURA  
UNIDADE 00 SECRETARIA MUNICIPAL DE INFRAESTRUTURA

| Aplicação Programada   | Proj/Ativ             | Finalidade       | Categoria    | Detalhada  | TotalGrupo | Total Categ. | Total Func.  |
|--|-----------------------|------------------|--------------|------------|------------|--------------|--------------|
| F.R. - C.A.  |                       |                  |              |            |            |              |              |
| ABERTURA E PAVIMENTAÇÃO DE RUAS E AVENIDAS                       | 15.451.0017.1024.0000 |                  |              |            |            |              | 4.908,33     |
| 4 DESPESAS DE CAPIT  |                       |                  |              |            |            | 4.908,33     |              |
| 4 INVESTIMENTOS  |                       |                  |              |            |            |              |              |
| OBRAS E INSTALAÇÕES  |                       | 1.500.00.999.000 | 4.4.90.51.00 | 4.908,33   |            |              |              |
| URBANIZAÇÃO DE RUAS E OUTROS LOGRAD. PÚBLICOS                    | 15.451.0017.2054.0000 |                  |              |            |            |              | 3.808,80     |
| 3 DESPESAS CORREN  |                       |                  |              |            |            | 914,47       |              |
| 3 OUTRAS DESPESAS CORRENTES                                      |                       |                  |              |            |            |              |              |
| MATERIAL DE CONSUMO  |                       | 1.500.00.999.000 | 3.3.90.30.00 | 324,30     |            |              |              |
| OUTROS SERVIÇOS DE TERCEIROS - PESSOA FÍSICA                     |                       | 1.500.00.999.000 | 3.3.90.36.00 | 324,30     |            |              |              |
| OUTROS SERVIÇOS DE TERCEIROS - PESSOA JURÍDICA                   |                       | 1.500.00.999.000 | 3.3.90.39.00 | 265,87     |            |              |              |
| 4 DESPESAS DE CAPIT  |                       |                  |              |            |            | 2.895,33     |              |
| 4 INVESTIMENTOS  |                       |                  |              |            |            |              |              |
| OBRAS E INSTALAÇÕES  |                       | 1.500.00.999.000 | 4.4.90.51.00 | 2.895,33   |            |              |              |
| PAVIMENTAÇÃO ASFÁLTICA DE VIAS PÚBLICAS                          | 15.451.0022.1021.0000 |                  |              |            |            |              | 269.958,15   |
| 4 DESPESAS DE CAPIT  |                       |                  |              |            |            | 269.958,15   |              |
| 4 INVESTIMENTOS  |                       |                  |              |            |            |              |              |
| OBRAS E INSTALAÇÕES  |                       | 1.500.00.999.000 | 4.4.90.51.00 | 110.437,43 |            |              |              |
| OBRAS E INSTALAÇÕES  |                       | 1.700.05.999.000 | 4.4.90.51.00 | 122.708,25 |            |              |              |
| OBRAS E INSTALAÇÕES  |                       | 1.701.05.999.000 | 4.4.90.51.00 | 36.812,47  |            |              |              |
| REFORMA DE CEMITERIO PUBLICO                                     | 15.452.0003.1051.0000 |                  |              |            |            |              | 6.810,31     |
| 4 DESPESAS DE CAPIT  |                       |                  |              |            |            | 6.810,31     |              |
| 4 INVESTIMENTOS  |                       |                  |              |            |            |              |              |
| OBRAS E INSTALAÇÕES  |                       | 1.500.00.999.000 | 4.4.90.51.00 | 6.810,31   |            |              |              |
| CONST. REST. DE PRAÇAS, PARQUES E JARDINS E OUTROS LOG. PÚBLICOS | 15.452.0015.1026.0000 |                  |              |            |            |              | 71.670,38    |
| 4 DESPESAS DE CAPIT  |                       |                  |              |            |            | 71.670,38    |              |
| 4 INVESTIMENTOS  |                       |                  |              |            |            |              |              |
| OBRAS E INSTALAÇÕES  |                       | 1.500.00.999.000 | 4.4.90.51.00 | 6.810,31   |            |              |              |
| OBRAS E INSTALAÇÕES  |                       | 1.700.05.999.000 | 4.4.90.51.00 | 64.860,07  |            |              |              |
| CONSTRUÇÃO E MANUTENÇÃO DE PORTAL                                | 15.452.0015.1087.0000 |                  |              |            |            |              | 6.810,30     |
| 3 DESPESAS CORREN  |                       |                  |              |            |            | 4.086,18     |              |
| 3 OUTRAS DESPESAS CORRENTES                                      |                       |                  |              |            |            |              |              |
| MATERIAL DE CONSUMO  |                       | 1.500.00.999.000 | 3.3.90.30.00 | 1.362,06   |            |              |              |
| OUTROS SERVIÇOS DE TERCEIROS - PESSOA FÍSICA                     |                       | 1.500.00.999.000 | 3.3.90.36.00 | 1.362,06   |            |              |              |
| OUTROS SERVIÇOS DE TERCEIROS - PESSOA JURÍDICA                   |                       | 1.500.00.999.000 | 3.3.90.39.00 | 1.362,06   |            |              |              |
| 4 DESPESAS DE CAPIT  |                       |                  |              |            |            | 2.724,12     |              |
| 4 INVESTIMENTOS  |                       |                  |              |            |            |              |              |
| OBRAS E INSTALAÇÕES  |                       | 1.500.00.999.000 | 4.4.90.51.00 | 1.362,06   |            |              |              |
| EQUIPAMENTOS E MATERIAL PERMANENTE                               |                       | 1.500.00.999.000 | 4.4.90.52.00 | 1.362,06   |            |              |              |
| MANUTENÇÃO DOS SERV. DE LIMPEZA PÚBLICA                          | 15.452.0015.2056.0000 |                  |              |            |            |              | 1.120.433,83 |
| 3 DESPESAS CORREN  |                       |                  |              |            |            | 1.113.623,52 |              |

**QUADRO AUXILIAR DE DETALHAMENTO DA DESPESA**

PODER 02 PODER EXECUTIVO  
ORGÃO 13 SECRETARIA MUNICIPAL DE INFRAESTRUTURA  
UNIDADE 00 SECRETARIA MUNICIPAL DE INFRAESTRUTURA

| Aplicação Programada                                     | Proj/Ativ             | Finalidade       | Categoria    | Detalhada  | TotalGrupo   | Total Categ. | Total Func.  |
|--|-----------------------|------------------|--------------|------------|--------------|--------------|--------------|
| F.R. - C.A.  |                       |                  |              |            |              |              |              |
| MANUTENÇÃO DOS SERV. DE LIMPEZA PÚBLICA                  | 15.452.0015.2056.0000 |                  |              |            |              |              | 1.120.433,83 |
| 3 DESPESAS CORREN  |                       |                  |              |            |              | 1.113.623,52 |              |
| 3 OUTRAS DESPESAS CORRENTES                              |                       |                  |              |            | 1.113.623,52 |              |              |
| MATERIAL DE CONSUMO                                      |                       | 1.500.00.999.000 | 3.3.90.30.00 | 2.724,12   |              |              |              |
| OUTRAS DESPESAS DE PESSOAL DECORRENTES DE CONTRAT        |                       | 1.500.00.999.000 | 3.3.90.34.00 | 2.724,12   |              |              |              |
| OUTROS SERVIÇOS DE TERCEIROS - PESSOA FÍSICA             |                       | 1.500.00.999.000 | 3.3.90.36.00 | 97.360,23  |              |              |              |
| OUTROS SERVIÇOS DE TERCEIROS - PESSOA JURÍDICA           |                       | 1.500.00.999.000 | 3.3.90.39.00 | 995.026,59 |              |              |              |
| DESPESAS DE EXERCÍCIOS ANTERIORES                        |                       | 1.500.00.999.000 | 3.3.90.92.00 | 15.788,46  |              |              |              |
| 4 DESPESAS DE CAPIT                                      |                       |                  |              |            |              | 6.810,31     |              |
| 4 INVESTIMENTOS  |                       |                  |              |            | 6.810,31     |              |              |
| EQUIPAMENTOS E MATERIAL PERMANENTE                       |                       | 1.500.00.999.000 | 4.4.90.52.00 | 6.810,31   |              |              |              |
| MANUT. CONSERV. PRAÇAS, PARQUES E JARDINS E OUTROS LOG.  | 15.452.0015.2058.0000 |                  |              |            |              |              | 32.471,52    |
| 3 DESPESAS CORREN  |                       |                  |              |            |              | 32.471,52    |              |
| 3 OUTRAS DESPESAS CORRENTES                              |                       |                  |              |            | 32.471,52    |              |              |
| MATERIAL DE CONSUMO                                      |                       | 1.500.00.999.000 | 3.3.90.30.00 | 1.362,06   |              |              |              |
| OUTROS SERVIÇOS DE TERCEIROS - PESSOA FÍSICA             |                       | 1.500.00.999.000 | 3.3.90.36.00 | 21.575,03  |              |              |              |
| OUTROS SERVIÇOS DE TERCEIROS - PESSOA JURÍDICA           |                       | 1.500.00.999.000 | 3.3.90.39.00 | 6.810,31   |              |              |              |
| DESPESAS DE EXERCÍCIOS ANTERIORES                        |                       | 1.500.00.999.000 | 3.3.90.92.00 | 2.724,12   |              |              |              |
| CONST. REST. DE CASAS POPULARES E MELHORIA HABITACIONAL  | 16.482.0015.1027.0000 |                  |              |            |              |              | 19.463,86    |
| 4 DESPESAS DE CAPIT                                      |                       |                  |              |            |              | 19.463,86    |              |
| 4 INVESTIMENTOS  |                       |                  |              |            | 19.463,86    |              |              |
| OBRAS E INSTALAÇÕES                                      |                       | 1.500.00.999.000 | 4.4.90.51.00 | 13.620,61  |              |              |              |
| OBRAS E INSTALAÇÕES                                      |                       | 1.700.05.999.000 | 4.4.90.51.00 | 5.843,25   |              |              |              |
| MAN. DO FUNDO MUNICIPAL DE HABITAÇÃO DE INTERESSE SOCIAL | 16.482.0015.2017.0000 |                  |              |            |              |              | 16.344,74    |
| 3 DESPESAS CORREN  |                       |                  |              |            |              | 2.724,12     |              |
| 3 OUTRAS DESPESAS CORRENTES                              |                       |                  |              |            | 2.724,12     |              |              |
| OUTROS SERVIÇOS DE TERCEIROS - PESSOA FÍSICA             |                       | 1.500.00.999.000 | 3.3.90.36.00 | 1.362,06   |              |              |              |
| OUTROS SERVIÇOS DE TERCEIROS - PESSOA JURÍDICA           |                       | 1.500.00.999.000 | 3.3.90.39.00 | 1.362,06   |              |              |              |
| 4 DESPESAS DE CAPIT                                      |                       |                  |              |            |              | 13.620,62    |              |
| 4 INVESTIMENTOS  |                       |                  |              |            | 13.620,62    |              |              |
| OBRAS E INSTALAÇÕES                                      |                       | 1.500.00.999.000 | 4.4.90.51.00 | 6.810,31   |              |              |              |
| EQUIPAMENTOS E MATERIAL PERMANENTE                       |                       | 1.500.00.999.000 | 4.4.90.52.00 | 6.810,31   |              |              |              |
| MANUTENÇÃO DE HABITAÇÃO DE INTERESSE DE MERCADO          | 16.482.0015.2129.0000 |                  |              |            |              |              | 2.724,12     |
| 3 DESPESAS CORREN  |                       |                  |              |            |              | 2.724,12     |              |
| 3 OUTRAS DESPESAS CORRENTES                              |                       |                  |              |            | 2.724,12     |              |              |
| OUTROS SERVIÇOS DE TERCEIROS - PESSOA FÍSICA             |                       | 1.500.00.999.000 | 3.3.90.36.00 | 1.362,06   |              |              |              |
| OUTROS SERVIÇOS DE TERCEIROS - PESSOA JURÍDICA           |                       | 1.500.00.999.000 | 3.3.90.39.00 | 1.362,06   |              |              |              |

TOTAL

2.827.602,93



**QUADRO AUXILIAR DE DETALHAMENTO DA DESPESA**

|         |    |                                  |
|---------|----|----------------------------------|
| PODER   | 02 | PODER EXECUTIVO                  |
| ORGÃO   | 14 | SECRETARIA MUNICIPAL DE FINANÇAS |
| UNIDADE | 01 | SECRETARIA MUNICIPAL DE FINANÇAS |

| Aplicacao Programada                           | Proj/Ativ             | Finalidade       | Categoria    | Detalhada    | TotalGrupo   | Total Categ. | Total Func.  |
|--|-----------------------|------------------|--------------|--------------|--------------|--------------|--------------|
|  |                       | F.R. - C.A.      |              |              |              |              |              |
| MANUTENÇÃO DA SECRETARIA DE FINANÇAS           | 04.123.0004.2051.0000 |                  |              |              |              |              | 1.398.500,00 |
| 3 DESPESAS CORREN                              |                       |                  |              |              |              | 1.398.500,00 |              |
| 1 PESSOAL E ENCARGOS SOCIAIS                   |                       |                  |              |              | 1.115.000,00 |              |              |
| VENCIMENTOS E VANTAGENS FIXAS - PESSOAL CIVIL  |                       | 1.500.00.999.000 | 3.1.90.11.00 | 1.115.000,00 |              |              |              |
| 3 OUTRAS DESPESAS CORRENTES                    |                       |                  |              |              | 283.500,00   |              |              |
| DIÁRIAS - CIVIL                                |                       | 1.500.00.999.000 | 3.3.90.14.00 | 21.000,00    |              |              |              |
| MATERIAL DE CONSUMO                            |                       | 1.500.00.999.000 | 3.3.90.30.00 | 52.500,00    |              |              |              |
| OUTROS SERVIÇOS DE TERCEIROS - PESSOA FÍSICA   |                       | 1.500.00.999.000 | 3.3.90.36.00 | 105.000,00   |              |              |              |
| OUTROS SERVIÇOS DE TERCEIROS - PESSOA JURÍDICA |                       | 1.500.00.999.000 | 3.3.90.39.00 | 105.000,00   |              |              |              |
| TOTAL  |                       |                  |              |              |              |              | 1.398.500,00 |



QUADRO AUXILIAR DE DETALHAMENTO DA DESPESA

|         |    |                                |
|---------|----|--------------------------------|
| PODER   | 02 | PODER EXECUTIVO                |
| ORGÃO   | 15 | SECRETARIA MUNICIPAL DA MULHER |
| UNIDADE | 01 | SECRETARIA MUNICIPAL DA MULHER |

| Aplicação Programada               | Proj/Ativ                                      | Finalidade       | Categoria    | Detalhada  | TotalGrupo | Total Categ. | Total Func. |
|------------------------------------|--|------------------|--------------|------------|------------|--------------|-------------|
|                                    |  | F.R. - C.A.      |              |            |            |              |             |
| MANUTENÇÃO DA SECRETARIA DA MULHER | 08.245.0019.2140.0000                          |                  |              |            |            |              | 194.125,00  |
| 3                                  | DESPESAS CORREN                                |                  |              |            |            | 186.250,00   |             |
| 1                                  | PESSOAL E ENCARGOS SOCIAIS                     |                  |              |            | 154.750,00 |              |             |
|                                    | VENCIMENTOS E VANTAGENS FIXAS - PESSOAL CIVIL  | 1.500.00.999.000 | 3.1.90.11.00 | 152.250,00 |            |              |             |
|                                    | VENCIMENTOS E VANTAGENS FIXAS - PESSOAL CIVIL  | 1.661.04.999.000 | 3.1.90.11.00 | 2.500,00   |            |              |             |
| 3                                  | OUTRAS DESPESAS CORRENTES                      |                  |              |            | 31.500,00  |              |             |
|                                    | DIÁRIAS - CIVIL                                | 1.500.00.999.000 | 3.3.90.14.00 | 5.250,00   |            |              |             |
|                                    | DIÁRIAS - CIVIL                                | 1.661.04.999.000 | 3.3.90.14.00 | 2.625,00   |            |              |             |
|                                    | MATERIAL DE CONSUMO                            | 1.500.00.999.000 | 3.3.90.30.00 | 5.250,00   |            |              |             |
|                                    | MATERIAL DE CONSUMO                            | 1.661.04.999.000 | 3.3.90.30.00 | 2.625,00   |            |              |             |
|                                    | OUTROS SERVIÇOS DE TERCEIROS - PESSOA FÍSICA   | 1.500.00.999.000 | 3.3.90.36.00 | 5.250,00   |            |              |             |
|                                    | OUTROS SERVIÇOS DE TERCEIROS - PESSOA FÍSICA   | 1.661.04.999.000 | 3.3.90.36.00 | 2.625,00   |            |              |             |
|                                    | OUTROS SERVIÇOS DE TERCEIROS - PESSOA JURÍDICA | 1.500.00.999.000 | 3.3.90.39.00 | 5.250,00   |            |              |             |
|                                    | OUTROS SERVIÇOS DE TERCEIROS - PESSOA JURÍDICA | 1.661.04.999.000 | 3.3.90.39.00 | 2.625,00   |            |              |             |
| 4                                  | DESPESAS DE CAPIT                              |                  |              |            |            | 7.875,00     |             |
| 4                                  | INVESTIMENTOS                                  |                  |              |            | 7.875,00   |              |             |
|                                    | EQUIPAMENTOS E MATERIAL PERMANENTE             | 1.500.00.999.000 | 4.4.90.52.00 | 5.250,00   |            |              |             |
|                                    | EQUIPAMENTOS E MATERIAL PERMANENTE             | 1.661.04.999.000 | 4.4.90.52.00 | 2.625,00   |            |              |             |
| TOTAL                              |  |                  |              |            |            |              | 194.125,00  |



QUADRO AUXILIAR DE DETALHAMENTO DA DESPESA

|         |    |  |
|---------|----|--|
| PODER   | 02 | PODER EXECUTIVO  |
| ORGÃO   | 16 | SECRETARIA MUNICIPAL DA INCLUSÃO DA PESSOA COM DEFICIÊNCIA |
| UNIDADE | 01 | SECRETARIA MUNICIPAL DA INCLUSÃO DA PESSOA COM DEFICIÊNCIA |

| Aplicacao Programada                       | Proj/Ativ                                      | Finalidade       | Categoria    | Detalhada  | TotalGrupo | Total Categ. | Total Func. |
|--|--|------------------|--------------|------------|------------|--------------|-------------|
|  |  | F.R. - C.A.      |              |            |            |              |             |
| APOIO AO CIDADÃO A FAMILIA E AO DEFICIENTE | 08.245.0019.2078.0000                          |                  |              |            |            |              | 207.375,00  |
| 3  | DESPESAS CORREN                                |                  |              |            | 154.750,00 | 199.500,00   |             |
| 1  | PESSOAL E ENCARGOS SOCIAIS                     |                  |              |            |            |              |             |
|  | VENCIMENTOS E VANTAGENS FIXAS - PESSOAL CIVIL  | 1.500.00.999.000 | 3.1.90.11.00 | 152.250,00 |            |              |             |
|  | VENCIMENTOS E VANTAGENS FIXAS - PESSOAL CIVIL  | 1.661.04.999.000 | 3.1.90.11.00 | 2.500,00   |            |              |             |
| 3  | OUTRAS DESPESAS CORRENTES                      |                  |              |            | 44.750,00  |              |             |
|  | DIÁRIAS - CIVIL                                | 1.500.00.999.000 | 3.3.90.14.00 | 5.250,00   |            |              |             |
|  | DIÁRIAS - CIVIL                                | 1.661.04.999.000 | 3.3.90.14.00 | 2.000,00   |            |              |             |
|  | MATERIAL DE CONSUMO                            | 1.500.00.999.000 | 3.3.90.30.00 | 10.500,00  |            |              |             |
|  | MATERIAL DE CONSUMO                            | 1.661.04.999.000 | 3.3.90.30.00 | 2.000,00   |            |              |             |
|  | OUTROS SERVIÇOS DE TERCEIROS - PESSOA FÍSICA   | 1.500.00.999.000 | 3.3.90.36.00 | 10.500,00  |            |              |             |
|  | OUTROS SERVIÇOS DE TERCEIROS - PESSOA FÍSICA   | 1.661.04.999.000 | 3.3.90.36.00 | 2.000,00   |            |              |             |
|  | OUTROS SERVIÇOS DE TERCEIROS - PESSOA JURÍDICA | 1.500.00.999.000 | 3.3.90.39.00 | 10.500,00  |            |              |             |
|  | OUTROS SERVIÇOS DE TERCEIROS - PESSOA JURÍDICA | 1.661.04.999.000 | 3.3.90.39.00 | 2.000,00   |            |              |             |
| 4  | DESPESAS DE CAPIT                              |                  |              |            |            | 7.875,00     | 7.875,00    |
| 4  | INVESTIMENTOS                                  |                  |              |            |            | 7.875,00     |             |
|  | EQUIPAMENTOS E MATERIAL PERMANENTE             | 1.500.00.999.000 | 4.4.90.52.00 | 5.250,00   |            |              |             |
|  | EQUIPAMENTOS E MATERIAL PERMANENTE             | 1.661.04.999.000 | 4.4.90.52.00 | 2.625,00   |            |              |             |
| TOTAL                                      |  |                  |              |            |            |              | 207.375,00  |

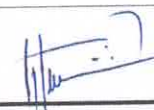
  
JOSÉ BALTAZAR DE OLIVEIRA  
PREFEITO MUNICIPAL  
099.956.333-53

  
CONSTAN CRC/PI 145/O  
CONTADOR  
726.743.503-34



| Código                      | Especificação   | Previsão             |
|-----------------------------|---|----------------------|
| <b>RECEITA ORÇAMENTÁRIA</b> |   |                      |
| 1100.00.0.0.00              | IMPOSTOS, TAXAS E CONTRIBUIÇÕES DE MELHORIA                     | 4.987.041,34         |
| 1200.00.0.0.00              | CONTRIBUIÇÕES   | 465.885,59           |
| 1300.00.0.0.00              | RECEITA PATRIMONIAL   | 250.208,78           |
| 1600.00.0.0.00              | RECEITA DE SERVIÇOS   | 625,80               |
| 1700.00.0.0.00              | TRANSFERÊNCIAS CORRENTES  | 74.522.446,58        |
| 1900.00.0.0.00              | OUTRAS RECEITAS CORRENTES                                       | 65.701,81            |
|                             | <b>SUBTOTAL</b>   | <b>80.291.909,90</b> |
| <b>DEDUÇÃO</b>              |   |                      |
| 1710.00.0.0.00              | TRANSFERÊNCIAS RELATIVAS À EMENDA                               |                      |
| 1710.00.0.0.00              | TRANSFERÊNCIAS RELATIVAS À AGENTES COMUNITÁRIOS (FONTE STN 604) | -1.165.728,38        |
| 9500.00.0.0.00              | (R) DEDUÇÕES DO FUNDEB  | -5.156.309,06        |
|                             | <b>SUBTOTAL</b>   | <b>-6.322.037,44</b> |
|                             | <b>TOTAL</b>  | <b>73.969.872,46</b> |

### Percentual de Gastos com Pessoal

#### Legislativo

Despesa com Pessoal 1.424.160,86

#### Deduções

| Categoria    | Tipo | Valor     | Descrição da Dedução              |
|--------------|------|-----------|-----------------------------------|
| 3.1.90.91.00 | NV   | 1.752,97  | SENTENÇAS JUDICIAIS               |
| 3.1.90.92.00 | NV   | 15.192,45 | DESPESAS DE EXERCÍCIOS ANTERIORES |

Total Deduções 16.945,42

Despesa Líquida: 1.407.215,44

Percentual Aplicado: 1,90 %

#### Executivo

Despesa com Pessoal 38.879.318,89

#### Deduções

| Categoria    | Tipo | Valor        | Descrição da Dedução   |
|--------------|------|--------------|--|
| 3.1.90.11.00 | NV   | 1.165.728,38 | VENCIMENTOS E VANTAGENS FIXAS - PESSOAL CIVIL - ART. 198 § 7 DA CF |
| 3.1.90.11.00 | NV   | 110.051,55   | VENCIMENTOS E VANTAGENS FIXAS - PESSOAL CIVIL                      |
| 3.1.90.91.00 | NV   | 518.389,17   | SENTENÇAS JUDICIAIS  |
| 3.1.90.92.00 | NV   | 28.492,69    | DESPESAS DE EXERCÍCIOS ANTERIORES                                  |
| 3.1.90.94.00 | NV   | 27.265,77    | INDENIZAÇÕES E RESTITUIÇÕES TRABALHISTAS                           |

Total Deduções 1.849.927,56

Despesa Líquida: 37.029.391,33

Percentual Aplicado: 50,06 %

\* Nas despesas (deduções) que se enquadram na parcela dedutível do piso salarial do Enfermeiro, Téc. de Enfermagem, Aux. de Enfermagem e Parteira, o valor apresentado corresponde a 70% do valor orçado. EMENDA CONSTITUCIONAL Nº 127, DE 22 DE DEZEMBRO DE 2022.



**PREFEITURA MUNICIPAL DE PALMEIRAS**  
RUA VENANCIO BORGES - CNPJ:06554851/0001-62

Quadro 20  
Página 2

Orçamento Programa - Exercício de 2026

RECEITA CORRENTE LIQUIDA - LC 101, ART. 2, Inciso IV

| Código | Especificação | Previsão |
|--------|---------------|----------|
|--------|---------------|----------|

  
JOSÉ BALTAZAR DE OLIVEIRA  
PREFEITO MUNICIPAL  
099.956.333-53

  
CONPLAN CRICURI 145/O  
CONTADOR  
726-743.503-34

\* Nas despesas (deduções) que se enquadram na parcela dedutível do piso salarial do Enfermeiro, Téc. de Enfermagem, Aux. de Enfermagem e Parteira, o valor apresentado corresponde a 70% do valor orçado. EMENDA CONSTITUCIONAL Nº 127, DE 22 DE DEZEMBRO DE 2022.



# PREFEITURA MUNICIPAL DE PALMEIRAS

RUA VENANCIO BORGES

06554851/0001-62

Exercício: 2026

## Despesa Orçada por Função

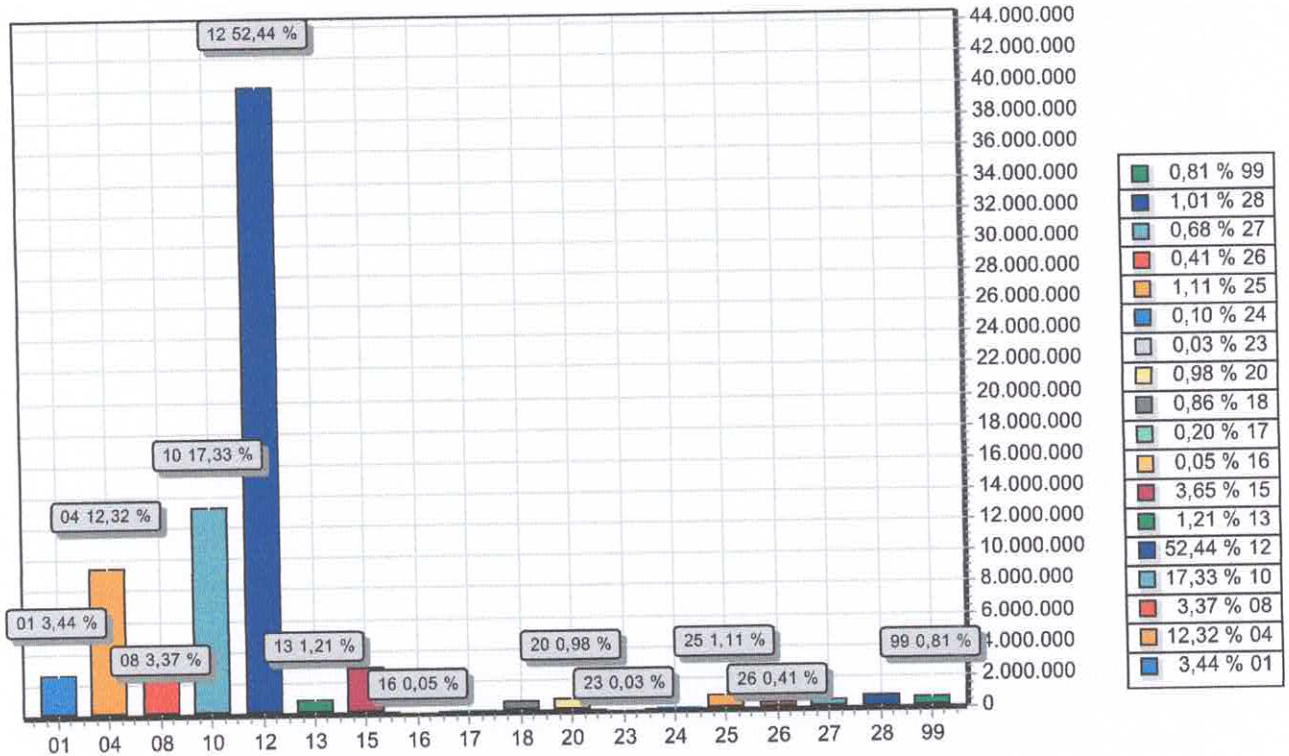

| FUNÇÃO       | DOTAÇÃO                 |                      |
|--------------|-------------------------|----------------------|
| 01           | Legislativa             | 2.630.197,00         |
| 04           | Administração           | 9.426.512,75         |
| 08           | Assistência Social      | 2.579.173,19         |
| 10           | Saúde                   | 13.266.152,06        |
| 12           | Educação                | 40.136.957,29        |
| 13           | Cultura                 | 926.659,89           |
| 15           | Urbanismo               | 2.792.506,06         |
| 16           | Habitação               | 38.532,72            |
| 17           | Saneamento              | 156.637,07           |
| 18           | Gestão Ambiental        | 655.023,64           |
| 20           | Agricultura             | 748.754,81           |
| 23           | Comércio e Serviços     | 24.517,11            |
| 24           | Comunicações            | 76.924,03            |
| 25           | Energia                 | 846.692,22           |
| 26           | Transporte              | 317.460,26           |
| 27           | Desporto e Lazer        | 517.825,88           |
| 28           | Encargos Especiais      | 774.740,75           |
| 99           | Reserva de Contingência | 618.588,24           |
| <b>TOTAL</b> |                         | <b>76.533.854,97</b> |



**PREFEITURA MUNICIPAL DE PALMEIRAS**

RUA VENANCIO BORGES

06554851/0001-62

Exercício: 2026

**Palmeiras DESPESA ORÇADA POR FUNÇÃO**

---

JOSÉ BALTAZAR DE OLIVEIRA  
PREFEITO MUNICIPAL  
099.956.333-53

---

CONPLAN CRO/PI 145/O  
CONTADOR  
726.743.503-34

---



# PREFEITURA MUNICIPAL DE PALMEIRAS

RUA VENANCIO BORGES

06554851/0001-62

Exercício: 2026

## 1o Palmeiras DESPESA ORÇADA POR GRUPO

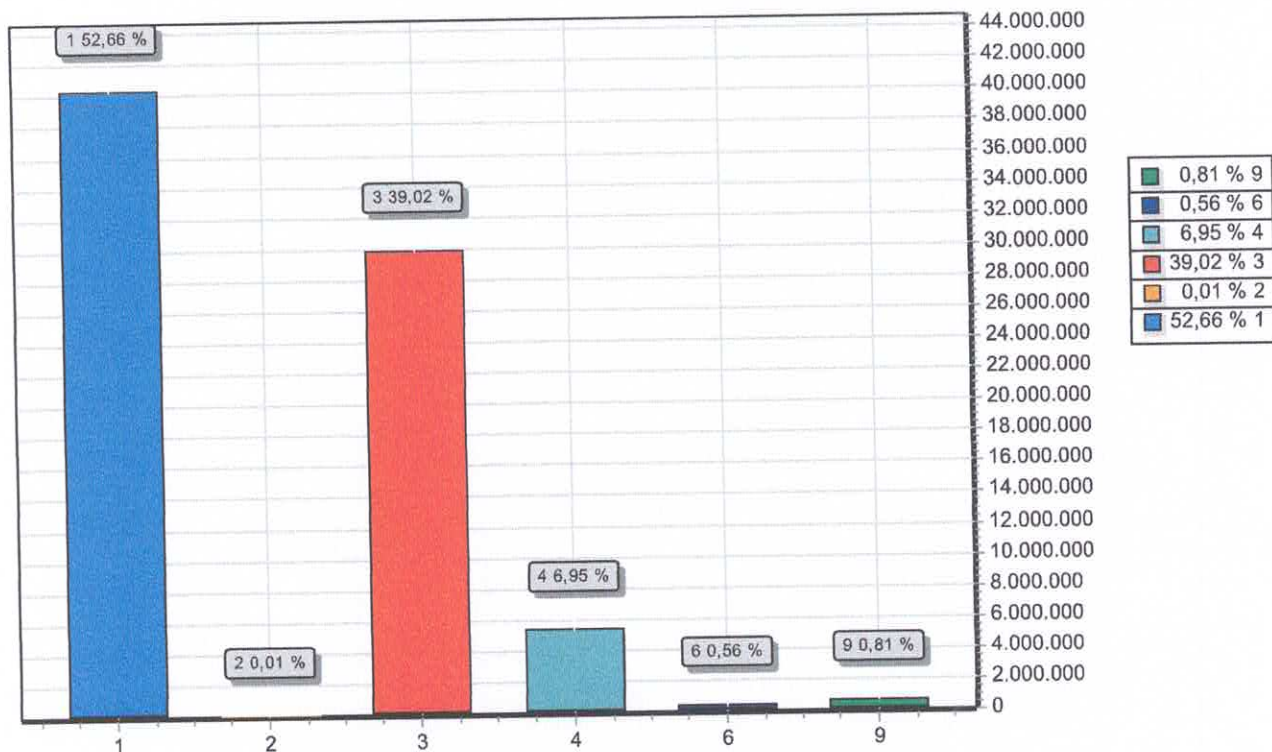

| GRUPO                        | DOTAÇÃO       |
|------------------------------|---------------|
| 1 PESSOAL E ENCARGOS SOCIAIS | 40.300.755,63 |
| 2 JUROS E ENCARGOS DA DÍVIDA | 4.086,18      |
| 3 OUTRAS DESPESAS CORRENTES  | 29.861.803,05 |
| 4 INVESTIMENTOS              | 5.318.482,70  |
| 6 AMORTIZAÇÃO DA DÍVIDA      | 430.139,17    |
| 9 RESERVA DE CONTINGÊNCIA    | 618.588,24    |
| TOTAL                        | 76.533.854,97 |

JOSÉ BALTAZAR DE OLIVEIRA  
PREFEITO MUNICIPAL  
099.956.333-53

CONPLAN CRC/PI 145/O  
CONTADOR  
726.743.503-34



# PREFEITURA MUNICIPAL DE PALMEIRAS

RUA VENANCIO BORGES

06554851/0001-62

Exercício: 2026

## 1o Palmeiras RECEITA PREVISTA

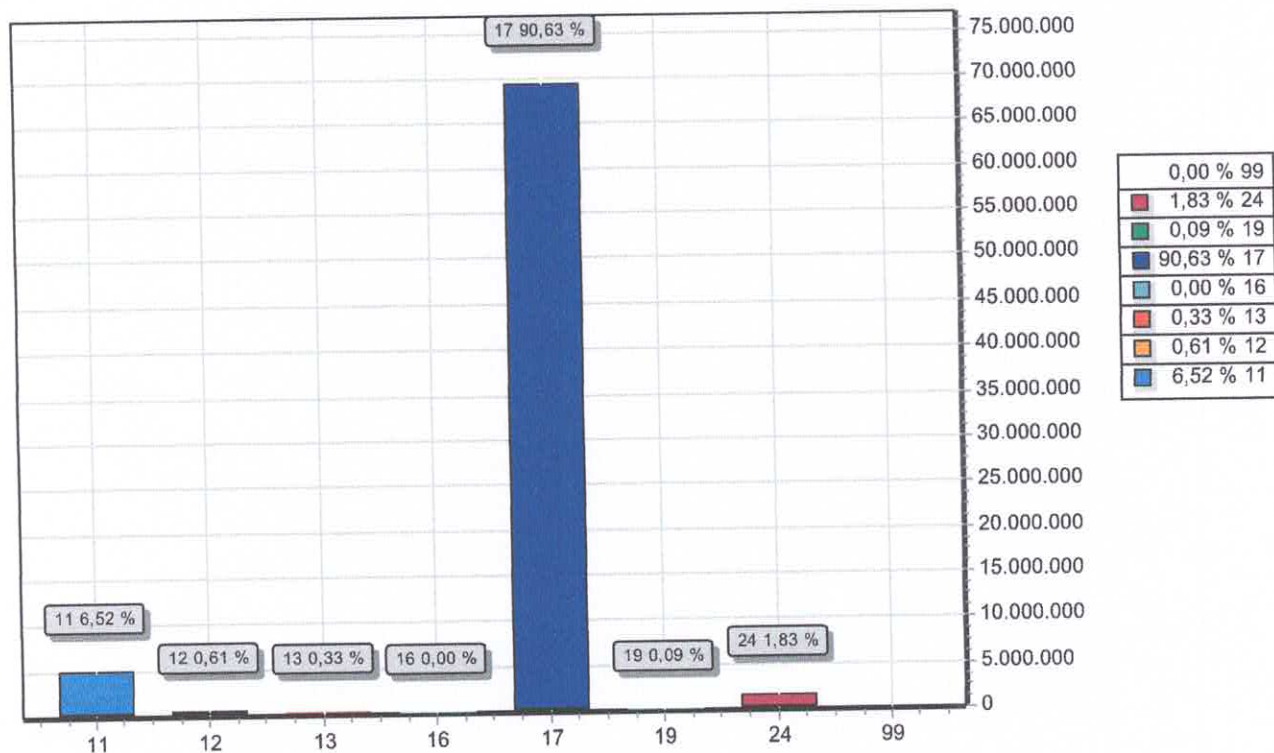

| CODIGO | PREVISTO                                      |               |
|--------|---|---------------|
| 11     | IMPOSTOS, TAXAS E CONTRIBUIÇÕES DE MELHORIA   | 4.987.041,34  |
| 12     | CONTRIBUIÇÕES                                 | 465.885,59    |
| 13     | RECEITA PATRIMONIAL                           | 250.208,78    |
| 16     | RECEITA DE SERVIÇOS                           | 625,80        |
| 17     | TRANSFERENCIAS CORRENTES                      | 69.366.137,52 |
| 19     | OUTRAS RECEITAS CORRENTES                     | 65.701,81     |
| 24     | TRANSFERÊNCIAS DE CAPITAL                     | 1.398.254,13  |
| 99     | RECURSOS ARRECADADOS EM EXERCÍCIOS ANTERIORES |               |
| TOTAL  |   | 76.533.854,97 |

JOSÉ BALTAZAR DE OLIVEIRA  
PREFEITO MUNICIPAL  
099.956.333-53

CONPLAN CRC/PI 145/O  
CONTADOR  
726.743.503-34

PREFEITURA MUNICIPAL DE PALMEIRAIS

I - Previsão de Arrecadação das Receitas Municipais - 2026

| RECEITAS                   | Fonte   | Valor Orçado  | BIMESTRES     |               |               |               |               |               |              |               |            |               |            |               |
|----------------------------|---------|---------------|---------------|---------------|---------------|---------------|---------------|---------------|--------------|---------------|------------|---------------|------------|---------------|
|                            |         |               | 1º            |               | 2º            |               | 3º            |               | 4º           |               | 5º         |               | 6º         |               |
|                            |         |               | Bim           | Acum          | Bim           | Acum          | Bim           | Acum          | Bim          | Acum          | Bim        | Acum          | Bim        | Acum          |
| RECEITAS CORRENTES         | 1.500.0 | 80.291.809,30 | 27.365.581,89 | 27.365.583,89 | 18.803.541,48 | 47.229.125,38 | 33.929.453,75 | 71.158.588,13 | 8.116.097,73 | 76.274.699,86 | 506.011,42 | 79.783.298,28 | 308.611,02 | 80.291.809,30 |
| IMPOSTOS, TAXAS E          | 1.500.0 | 4.987.041,34  | 1.415.801,54  | 1.415.801,54  | 1.673.212,48  | 3.088.814,03  | 1.898.708,78  | 4.895.520,81  | 28.520,53    | 4.987.041,34  | 0,00       | 4.987.041,34  | 0,00       | 4.987.041,34  |
| IMPOSTOS                   | 1.500.0 | 4.987.041,34  | 1.408.829,97  | 1.408.829,97  | 1.656.470,80  | 3.089.300,77  | 1.866.133,89  | 4.933.434,66  | 28.520,53    | 4.961.955,19  | 0,00       | 4.961.955,19  | 0,00       | 4.961.955,19  |
| IPTU - PRINCIPAL           | 1.500.0 | 181.509,44    | 0,00          | 0,00          | 140.399,14    | 140.399,14    | 41.110,30     | 181.509,44    | 0,00         | 181.509,44    | 0,00       | 181.509,44    | 0,00       | 181.509,44    |
| IPTU-INTER VIVOS-PRINCIPAL | 1.500.0 | 12.543,07     | 4.741,59      | 4.741,59      | 6.629,76      | 11.367,35     | 1.175,72      | 12.543,07     | 0,00         | 12.543,07     | 0,00       | 12.543,07     | 0,00       | 12.543,07     |
| IRRF-TRABALHO-PRINCIPAL    | 1.500.0 | 2.000.000,00  | 529.450,86    | 529.450,86    | 288.364,60    | 817.815,46    | 1.179.842,46  | 1.987.857,92  | 2.342,08     | 2.000.000,00  | 0,00       | 2.000.000,00  | 0,00       | 2.000.000,00  |
| IRRF- OUTROS               | 1.500.0 | 682.832,35    | 213.856,88    | 213.856,88    | 475.862,59    | 680.503,44    | -6.671,00     | 682.832,35    | 0,00         | 682.832,35    | 0,00       | 682.832,35    | 0,00       | 682.832,35    |
| ISSDN - PRINCIPAL          | 1.500.0 | 2.085.070,33  | 660.786,64    | 660.786,64    | 745.428,74    | 1.405.215,38  | 662.878,50    | 2.058.891,88  | 26.178,45    | 2.085.070,33  | 0,00       | 2.085.070,33  | 0,00       | 2.085.070,33  |
| TAXAS                      | 1.500.0 | 25.086,15     | 6.771,57      | 6.771,57      | 16.741,69     | 23.513,26     | 1.572,89      | 25.086,15     | 0,00         | 25.086,15     | 0,00       | 25.086,15     | 0,00       | 25.086,15     |
| TAXAS PELA PRESTAÇÃO DE    | 1.500.0 | 25.086,15     | 6.771,57      | 6.771,57      | 16.741,69     | 23.513,26     | 1.572,89      | 25.086,15     | 0,00         | 25.086,15     | 0,00       | 25.086,15     | 0,00       | 25.086,15     |
| CONTRIBUIÇÕES              | 1.751.0 | 465.885,58    | 65.016,38     | 65.016,38     | 84.714,19     | 149.730,58    | 316.155,01    | 465.885,58    | 0,00         | 465.885,58    | 0,00       | 465.885,58    | 0,00       | 465.885,58    |
| CONTRIBUIÇÃO PARA O        | 1.751.0 | 465.885,58    | 65.016,38     | 65.016,38     | 84.714,19     | 149.730,58    | 316.155,01    | 465.885,58    | 0,00         | 465.885,58    | 0,00       | 465.885,58    | 0,00       | 465.885,58    |
| CONTRIB.SERV.LUMINAÇÃO     | 1.751.0 | 465.885,58    | 65.016,38     | 65.016,38     | 84.714,19     | 149.730,58    | 316.155,01    | 465.885,58    | 0,00         | 465.885,58    | 0,00       | 465.885,58    | 0,00       | 465.885,58    |
| RECEITA PATRIMONIAL        | 1.500.0 | 250.208,78    | 85.988,02     | 85.988,02     | 80.380,42     | 168.378,44    | 81.186,05     | 247.572,49    | 878,78       | 248.451,27    | 878,78     | 249.330,05    | 878,78     | 250.208,78    |
| EXPLORAÇÃO DO              | 1.500.0 | 12.543,07     | 4.722,41      | 4.722,41      | 3.569,31      | 8.291,72      | 4.261,36      | 12.543,07     | 0,00         | 12.543,07     | 0,00       | 12.543,07     | 0,00       | 12.543,07     |
| ALIQUÓTIOS E               | 1.500.0 | 10.034,46     | 4.722,41      | 4.722,41      | 3.569,31      | 8.291,72      | 1.742,74      | 10.034,46     | 0,00         | 10.034,46     | 0,00       | 10.034,46     | 0,00       | 10.034,46     |
| FOROS, LAJÉMIOS E          | 1.500.0 | 2.508,61      | 0,00          | 0,00          | 0,00          | 0,00          | 2.508,61      | 2.508,61      | 0,00         | 2.508,61      | 0,00       | 2.508,61      | 0,00       | 2.508,61      |
| VALORES MOBILIÁRIOS        | 1.500.0 | 238.411,40    | 81.064,58     | 81.064,58     | 76.802,05     | 157.696,60    | 76.325,64     | 234.402,24    | 899,72       | 235.271,96    | 899,72     | 236.141,98    | 899,72     | 238.411,40    |
| REMUNERAÇÃO DE             | 1.900.0 | 17.393,50     | 7.917,26      | 7.917,26      | 6.508,24      | 14.423,00     | 2.970,00      | 17.393,50     | 0,00         | 17.393,50     | 0,00       | 17.393,50     | 0,00       | 17.393,50     |
| REMUNERAÇÃO DE             | 1.700.0 | 735,38        | 228,76        | 228,76        | 246,86        | 475,42        | 359,94        | 735,38        | 0,00         | 735,38        | 0,00       | 735,38        | 0,00       | 735,38        |
| REMUNERAÇÃO DE             | 1.716,0 | 1.102,50      | 1.102,50      | 1.102,50      | 0,00          | 1.102,50      | 0,00          | 1.102,50      | 0,00         | 1.102,50      | 0,00       | 1.102,50      | 0,00       | 1.102,50      |
| REMUNERAÇÃO DE             | 1.716,0 | 1.102,50      | 1.102,50      | 1.102,50      | 0,00          | 1.102,50      | 0,00          | 1.102,50      | 0,00         | 1.102,50      | 0,00       | 1.102,50      | 0,00       | 1.102,50      |
| REMUNERAÇÃO DE             | 1.500,0 | 6.810,14      | 5.855,49      | 5.855,49      | 540,39        | 5.395,88      | 414,28        | 6.810,14      | 0,00         | 6.810,14      | 0,00       | 6.810,14      | 0,00       | 6.810,14      |
| REMUNERAÇÃO DE             | 1.600,0 | 3.681,18      | 845,82        | 845,82        | 1.117,05      | 2.062,88      | 1.618,30      | 3.681,18      | 0,00         | 3.681,18      | 0,00       | 3.681,18      | 0,00       | 3.681,18      |
| REMUNERAÇÃO DE             | 1.690,0 | 1.227,08      | 376,62        | 376,62        | 396,54        | 773,16        | 453,92        | 1.227,08      | 0,00         | 1.227,08      | 0,00       | 1.227,08      | 0,00       | 1.227,08      |
| REMUNERAÇÃO DE             | 1.660,0 | 612,99        | 122,78        | 122,78        | 233,92        | 356,60        | 256,39        | 612,99        | 0,00         | 612,99        | 0,00       | 612,99        | 0,00       | 612,99        |
| REMUNERAÇÃO DE             | 1.540,0 | 14.479,08     | 5.521,73      | 5.521,73      | 5.532,23      | 11.153,98     | 3.325,12      | 14.479,08     | 0,00         | 14.479,08     | 0,00       | 14.479,08     | 0,00       | 14.479,08     |
| REMUNERAÇÃO DE DEPÓSITOS   | 1.521,0 | 882,00        | 318,84        | 318,84        | 199,07        | 517,91        | 364,09        | 882,00        | 0,00         | 882,00        | 0,00       | 882,00        | 0,00       | 882,00        |
| REMUNERAÇÃO DE DEPÓSITOS   | 1.542,0 | 2.454,16      | 0,00          | 0,00          | 2.454,16      | 2.454,16      | 0,00          | 2.454,16      | 0,00         | 2.454,16      | 0,00       | 2.454,16      | 0,00       | 2.454,16      |
| REMUNERAÇÃO DE DEPÓSITOS   | 1.541,0 | 3.067,07      | 611,18        | 611,18        | 611,18        | 1.022,36      | 611,18        | 1.533,54      | 611,18       | 2.044,72      | 611,18     | 2.655,90      | 611,18     | 3.067,07      |

PREFEITURA MUNICIPAL DE PALMEIRAS

I - Previsão de Arrecadação das Receitas Municipais - 2026

| RECEITAS                  | Fonte   | Valor Orçado  | BIMESTRES     |               |               |               |               |               |              |               |            |               |            |               |      |               |
|---------------------------|---------|---------------|---------------|---------------|---------------|---------------|---------------|---------------|--------------|---------------|------------|---------------|------------|---------------|------|---------------|
|                           |         |               | 1º            |               | 2º            |               | 3º            |               | 4º           |               | 5º         |               | 6º         |               |      |               |
|                           |         |               | Bim           | Acum          | Bim           | Acum          | Bim           | Acum          | Bim          | Acum          | Bim        | Acum          | Bim        | Acum          |      |               |
| REMUNERAÇÃO DE            | 1.550.0 | 551,24        | 173,07        | 173,07        | 250,14        | 403,21        | 148,03        | 551,24        | 0,00         | 551,24        | 0,00       | 551,24        | 0,00       | 551,24        | 0,00 | 551,24        |
| REMUNERAÇÃO DE            | 1.551.0 | 551,25        | 91,88         | 91,88         | 91,88         | 183,76        | 91,88         | 275,64        | 0,00         | 275,64        | 0,00       | 275,64        | 0,00       | 275,64        | 0,00 | 275,64        |
| REMUNERAÇÃO DE            | 1.552.0 | 551,25        | 3,42          | 3,42          | 177,52        | 180,94        | 370,31        | 551,25        | 0,00         | 551,25        | 0,00       | 551,25        | 0,00       | 551,25        | 0,00 | 551,25        |
| REMUNERAÇÃO DE            | 1.552.0 | 551,25        | 115,94        | 115,94        | 179,23        | 295,17        | 259,08        | 551,25        | 0,00         | 551,25        | 0,00       | 551,25        | 0,00       | 551,25        | 0,00 | 551,25        |
| REMUNERAÇÃO DE            | 1.559.0 | 551,36        | 198,35        | 198,35        | 111,72        | 311,07        | 240,29        | 551,36        | 0,00         | 551,36        | 0,00       | 551,36        | 0,00       | 551,36        | 0,00 | 551,36        |
| REMUNERAÇÃO DE            | 1.576.0 | 175.297,50    | 53.683,60     | 53.683,60     | 56.953,34     | 110.636,94    | 84.650,56     | 175.297,50    | 0,00         | 175.297,50    | 0,00       | 175.297,50    | 0,00       | 175.297,50    | 0,00 | 175.297,50    |
| REMUNERAÇÃO DE            | 1.570.0 | 1.102,50      | 502,12        | 502,12        | 388,87        | 890,99        | 241,51        | 1.102,50      | 0,00         | 1.102,50      | 0,00       | 1.102,50      | 0,00       | 1.102,50      | 0,00 | 1.102,50      |
| REMUNERAÇÃO DE            | 1.621.0 | 551,26        | 125,90        | 125,90        | 269,27        | 395,17        | 156,09        | 551,26        | 0,00         | 551,26        | 0,00       | 551,26        | 0,00       | 551,26        | 0,00 | 551,26        |
| REMUNERAÇÃO DE            | 1.601.0 | 551,24        | 168,85        | 168,85        | 178,77        | 345,42        | 295,82        | 551,24        | 0,00         | 551,24        | 0,00       | 551,24        | 0,00       | 551,24        | 0,00 | 551,24        |
| REMUNERAÇÃO DE            | 1.500.0 | 1.653,75      | 1.384,77      | 1.384,77      | 145,89        | 1.530,66      | 123,09        | 1.653,75      | 0,00         | 1.653,75      | 0,00       | 1.653,75      | 0,00       | 1.653,75      | 0,00 | 1.653,75      |
| REMUNERAÇÃO DE            | 1.601.0 | 551,24        | 548,71        | 548,71        | 0,41          | 549,12        | 2,12          | 551,24        | 0,00         | 551,24        | 0,00       | 551,24        | 0,00       | 551,24        | 0,00 | 551,24        |
| REMUNERAÇÃO DE            | 1.544.0 | 400,00        | 65,96         | 65,96         | 65,96         | 133,32        | 65,96         | 400,00        | 0,00         | 400,00        | 0,00       | 400,00        | 0,00       | 400,00        | 0,00 | 400,00        |
| DEMAIS RECEITAS           | 1.500.0 | 1.254,31      | 209,06        | 209,06        | 209,06        | 418,12        | 209,06        | 627,18        | 209,06       | 836,24        | 209,06     | 1.045,30      | 209,06     | 1.254,31      | 0,00 | 1.254,31      |
| OUTRAS RECEITAS           | 1.500.0 | 1.254,31      | 209,06        | 209,06        | 209,06        | 418,12        | 209,06        | 627,18        | 209,06       | 836,24        | 209,06     | 1.045,30      | 209,06     | 1.254,31      | 0,00 | 1.254,31      |
| RECEITA DE SERVIÇOS       | 1.500.0 | 625,80        | 104,30        | 104,30        | 104,30        | 208,60        | 104,30        | 312,90        | 104,30       | 417,20        | 104,30     | 521,50        | 104,30     | 625,80        | 0,00 | 625,80        |
| SERVIÇOS ADMINISTRATIVOS  | 1.500.0 | 625,80        | 104,30        | 104,30        | 104,30        | 208,60        | 104,30        | 312,90        | 104,30       | 417,20        | 104,30     | 521,50        | 104,30     | 625,80        | 0,00 | 625,80        |
| INSC.CONC.PROC.SELETIVOS  | 1.500.0 | 625,80        | 104,30        | 104,30        | 104,30        | 208,60        | 104,30        | 312,90        | 104,30       | 417,20        | 104,30     | 521,50        | 104,30     | 625,80        | 0,00 | 625,80        |
| TRANSFERÊNCIAS            | 1.300.0 | 74.322.440,58 | 25.787.626,34 | 25.787.626,34 | 18.014.179,79 | 43.802.105,13 | 21.851.341,31 | 65.453.446,44 | 8.075.843,82 | 73.529.290,26 | 495.878,04 | 74.025.168,30 | 496.678,06 | 74.522.440,58 | 0,00 | 74.522.440,58 |
| TRANSFERÊNCIAS DA UNIÃO   | 1.300.0 | 50.151.026,95 | 17.552.889,90 | 17.552.889,90 | 11.091.005,19 | 20.544.602,09 | 13.877.869,96 | 43.422.496,05 | 5.871.340,44 | 49.293.836,49 | 428.595,54 | 49.722.431,03 | 428.595,62 | 50.151.026,95 | 0,00 | 50.151.026,95 |
| COTA-PARTE DO FPM- COTA   | 1.500.0 | 21.850.378,98 | 7.175.594,87  | 7.175.594,87  | 5.457.344,05  | 12.632.908,92 | 7.105.823,71  | 19.739.832,63 | 2.210.546,35 | 21.850.378,98 | 0,00       | 21.850.378,98 | 0,00       | 21.850.378,98 | 0,00 | 21.850.378,98 |
| COTA-PARTE DO FPM- COTAS  | 1.500.0 | 903.101,31    | 0,00          | 0,00          | 0,00          | 0,00          | 0,00          | 0,00          | 903.101,31   | 903.101,31    | 0,00       | 903.101,31    | 0,00       | 903.101,31    | 0,00 | 903.101,31    |
| COTA-PARTE DO IMP.        | 1.500.0 | 202.852,94    | 87.581,84     | 87.581,84     | 47.969,24     | 135.251,08    | 33.152,02     | 168.403,10    | 34.449,84    | 202.852,94    | 0,00       | 202.852,94    | 0,00       | 202.852,94    | 0,00 | 202.852,94    |
| CFEM - PRINCIPAL          | 1.500.0 | 501,50        | 83,58         | 83,58         | 83,58         | 167,16        | 83,58         | 250,74        | 83,58        | 334,32        | 83,58      | 417,90        | 83,58      | 501,50        | 0,00 | 501,50        |
| COTA - PARTE FEP-         | 1.720.0 | 233.730,00    | 93.661,94     | 93.661,94     | 57.810,80     | 146.372,74    | 44.148,03     | 190.420,77    | 43.308,23    | 233.730,00    | 0,00       | 233.730,00    | 0,00       | 233.730,00    | 0,00 | 233.730,00    |
| OUTR.TRANS.COMP.FINAN.LEX | 1.500.0 | 584.840,81    | 0,00          | 0,00          | 584.840,81    | 584.840,81    | 0,00          | 584.840,81    | 0,00         | 584.840,81    | 0,00       | 584.840,81    | 0,00       | 584.840,81    | 0,00 | 584.840,81    |
| TRANS.SUB-BLOCO           | 1.600.0 | 721.036,82    | 59.795,32     | 59.795,32     | 263.793,91    | 322.589,23    | 389.506,59    | 721.036,82    | 0,00         | 721.036,82    | 0,00       | 721.036,82    | 0,00       | 721.036,82    | 0,00 | 721.036,82    |
| TRANS.SUB-BLOCO           | 1.604.0 | 1.165.728,38  | 392.423,42    | 392.423,42    | 390.881,54    | 773.304,96    | 382.423,42    | 1.165.728,38  | 0,00         | 1.165.728,38  | 0,00       | 1.165.728,38  | 0,00       | 1.165.728,38  | 0,00 | 1.165.728,38  |
| TRANSFERÊNCIAS DE         | 1.600.0 | 938.682,83    | 333.081,01    | 333.081,01    | 302.800,82    | 635.881,83    | 202.800,90    | 938.682,83    | 0,00         | 938.682,83    | 0,00       | 938.682,83    | 0,00       | 938.682,83    | 0,00 | 938.682,83    |
| TRANSFERÊNCIAS DE         | 1.600.0 | 978.757,67    | 162.792,94    | 162.792,94    | 162.792,94    | 325.595,88    | 162.792,94    | 488.378,82    | 162.792,94   | 651.171,76    | 162.792,94 | 813.964,70    | 162.792,97 | 978.757,67    | 0,00 | 978.757,67    |
| INCENTIVO SAÚDE BUCAL     | 1.600.0 | 500.000,00    | 160.783,65    | 160.783,65    | 150.868,16    | 340.391,83    | 158.606,17    | 500.000,00    | 0,00         | 500.000,00    | 0,00       | 500.000,00    | 0,00       | 500.000,00    | 0,00 | 500.000,00    |

PREFEITURA MUNICIPAL DE PALMEIRAIS

I - Previsão de Arrecadação das Receitas Municipais - 2026

| RECEITAS                      | Fonte          | Valor Orçado        | BIMESTRES           |                     |                     |                     |                     |                     |                  |                     |                  |                     |                  |                     |
|-------------------------------|----------------|---------------------|---------------------|---------------------|---------------------|---------------------|---------------------|---------------------|------------------|---------------------|------------------|---------------------|------------------|---------------------|
|                               |                |                     | 1º                  |                     | 2º                  |                     | 3º                  |                     | 4º               |                     | 5º               |                     | 6º               |                     |
|                               |                |                     | Bim                 | Acum                | Bim                 | Acum                | Bim                 | Acum                | Bim              | Acum                | Bim              | Acum                | Bim              | Acum                |
| TRANS.SUS-BLOCO               | 1.600.0        | 460.155,84          | 76.992,06           | 76.992,06           | 76.992,06           | 153.984,12          | 76.992,06           | 230.976,18          | 76.992,06        | 307.968,24          | 76.992,06        | 384.960,30          | 76.992,06        | 461.952,36          |
| TRANS.SUS-BLOCO               | 1.600.0        | 435.614,29          | 122.853,22          | 122.853,22          | 186.357,09          | 309.210,30          | 126.403,09          | 435.614,29          | 0,00             | 435.614,29          | 0,00             | 435.614,29          | 0,00             | 435.614,29          |
| TRANS.SUS-BLOCO               | 1.600.0        | 204.922,78          | 74.738,60           | 74.738,60           | 55.445,59           | 130.184,19          | 74.738,60           | 204.922,78          | 0,00             | 204.922,78          | 0,00             | 204.922,78          | 0,00             | 204.922,78          |
| TRANS.SUS-BLOCO               | 1.600.0        | 250.000,00          | 41.666,66           | 41.666,66           | 41.666,66           | 83.333,32           | 41.666,66           | 124.999,98          | 41.666,66        | 166.666,64          | 41.666,66        | 208.333,30          | 41.666,66        | 250.000,00          |
| TRANS.SUS-BLOCO               | 1.600.0        | 245.416,50          | 78.844,38           | 78.844,38           | 80.483,65           | 159.328,03          | 86.068,47           | 245.416,50          | 0,00             | 245.416,50          | 0,00             | 245.416,50          | 0,00             | 245.416,50          |
| TRANSF.BALARIO-EDUCAÇÃO-      | 1.550.0        | 243.216,17          | 100.347,12          | 100.347,12          | 71.147,47           | 171.494,59          | 71.721,58           | 243.216,17          | 0,00             | 243.216,17          | 0,00             | 243.216,17          | 0,00             | 243.216,17          |
| TRANSF.FNDE-PROGR.DIN.HU      | 1.551.0        | 31.307,69           | 5.226,25            | 5.226,25            | 5.226,28            | 10.452,56           | 5.226,28            | 15.678,84           | 5.226,28         | 20.905,12           | 5.226,28         | 26.131,40           | 5.226,28         | 31.307,69           |
| TRANSF.PROGR.NAC.             | 1.552.0        | 556.016,53          | 111.203,31          | 111.203,31          | 222.406,62          | 333.609,93          | 222.406,62          | 556.016,53          | 0,00             | 556.016,53          | 0,00             | 556.016,53          | 0,00             | 556.016,53          |
| TRANSF.PROG.NAC.TRANSF.E      | 1.553.0        | 524.681,39          | 5.267,89            | 5.267,89            | 642.150,42          | 647.418,31          | -122.736,82         | 524.681,39          | 0,00             | 524.681,39          | 0,00             | 524.681,39          | 0,00             | 524.681,39          |
| OUTRAS TRANSF. FNDE-          | 1.569.0        | 37.629,22           | 5.271,54            | 5.271,54            | 6.271,54            | 12.543,08           | 6.271,54            | 18.814,62           | 6.271,54         | 25.086,16           | 6.271,54         | 31.357,70           | 6.271,54         | 37.629,22           |
| TRANSF.COMP.UNIÃO             | 1.542.0        | 11.044.215,84       | 5.630.310,54        | 5.630.310,54        | 1.106.634,00        | 6.636.844,54        | 2.908.189,83        | 9.543.034,37        | 1.501.151,47     | 11.044.215,84       | 0,00             | 11.044.215,84       | 0,00             | 11.044.215,84       |
| TRANSF.COMP.UNIÃO             | 1.541.0        | 5.850.353,02        | 2.427.775,50        | 2.427.775,50        | 1.520.074,04        | 3.947.849,54        | 1.320.436,79        | 5.268.286,33        | 682.068,08       | 5.950.353,02        | 0,00             | 5.950.353,02        | 0,00             | 5.950.353,02        |
| TRANSF.COMP.UNIÃO             | 1.543.0        | 358.373,53          | 80.288,44           | 80.288,44           | 95.583,38           | 175.869,82          | 120.327,16          | 296.216,98          | 0,00             | 296.216,98          | 0,00             | 296.216,98          | 0,00             | 296.216,98          |
| TRANSF.RECUR-FNMS-PRINCI      | 1.690.0        | 779.419,74          | 258.493,98          | 258.493,98          | 324.217,16          | 582.710,84          | 195.706,50          | 779.419,74          | 0,00             | 779.419,74          | 0,00             | 779.419,74          | 0,00             | 779.419,74          |
| TRANSF.CONV.UNIÃO-SUS-PR      | 1.631.0        | 25.683,43           | 4.280,58            | 4.280,58            | 4.280,58            | 8.561,16            | 4.280,58            | 12.841,74           | 4.280,58         | 17.122,32           | 4.280,58         | 21.402,90           | 4.280,58         | 25.683,43           |
| TRANSF.DECISÃO JUDICIAL       | 1.544.0        | 127.000,00          | 21.166,66           | 21.166,66           | 21.166,66           | 42.333,32           | 21.166,66           | 63.499,98           | 21.166,66        | 84.666,64           | 21.166,66        | 105.833,30          | 21.166,66        | 127.000,00          |
| TRANSF.DECISÃO JUDICIAL       | 2.544.0        | 74.378,60           | 12.366,60           | 12.366,60           | 12.366,60           | 24.733,20           | 12.366,60           | 37.100,00           | 12.366,60        | 49.466,60           | 12.366,60        | 61.833,20           | 12.366,60        | 74.378,60           |
| TRANSF.ALDR.BLANC LEI N°      | 1.710.0        | 132.337,40          | 22.056,24           | 22.056,24           | 22.056,24           | 44.112,48           | 22.056,24           | 66.168,72           | 22.056,24        | 88.224,96           | 22.056,24        | 110.281,20          | 22.056,24        | 132.337,40          |
| OUTRAS                        | 1.501.0        | 36.812,47           | 12.079,83           | 12.079,83           | 9.350,80            | 21.430,43           | 9.446,09            | 30.877,01           | 9.835,48         | 36.812,47           | 0,00             | 36.812,47           | 0,00             | 36.812,47           |
| OUTRAS                        | 1.716.0        | 86.986,05           | 14.897,68           | 14.897,68           | 14.897,68           | 29.795,36           | 14.897,68           | 44.693,04           | 14.897,68        | 59.590,72           | 14.897,68        | 74.488,40           | 14.897,68        | 89.386,05           |
| OUTRAS                        | 1.716.0        | 78.468,20           | 13.244,70           | 13.244,70           | 13.244,70           | 26.489,40           | 13.244,70           | 39.734,10           | 13.244,70        | 52.978,80           | 13.244,70        | 66.223,50           | 13.244,70        | 79.468,20           |
| OUTRAS                        | 1.748.0        | 176.066,57          | 29.344,42           | 29.344,42           | 29.344,42           | 58.688,84           | 29.344,42           | 88.033,26           | 29.344,42        | 117.377,68          | 29.344,42        | 146.722,10          | 29.344,42        | 176.066,57          |
| OUTRAS                        | 1.690.0        | 0,00                | 0,00                | 0,00                | 0,00                | 0,00                | 0,00                | 0,00                | 0,00             | 0,00                | 0,00             | 0,00                | 0,00             | 0,00                |
| OUTRAS                        | 1.749.0        | 110.250,00          | 18.375,00           | 18.375,00           | 18.375,00           | 36.750,00           | 18.375,00           | 55.125,00           | 18.375,00        | 73.500,00           | 18.375,00        | 91.875,00           | 18.375,00        | 110.250,00          |
| <b>TRANSFERÊNCIAS ESTADOS</b> | <b>1.500.0</b> | <b>6.340.047,13</b> | <b>2.416.292,35</b> | <b>2.416.292,35</b> | <b>1.414.640,66</b> | <b>3.832.933,21</b> | <b>2.297.598,26</b> | <b>6.130.931,47</b> | <b>72.950,50</b> | <b>6.203.881,97</b> | <b>68.082,60</b> | <b>6.271.964,47</b> | <b>68.082,60</b> | <b>6.340.047,13</b> |
| COTA-PARTE DO ICMS -          | 1.900.0        | 2.893.873,18        | 926.235,99          | 926.235,99          | 931.211,75          | 1.857.447,74        | 1.026.425,44        | 2.893.873,18        | 0,00             | 2.893.873,18        | 0,00             | 2.893.873,18        | 0,00             | 2.893.873,18        |
| COTA-PARTE DO IPVA -          | 1.500.0        | 1.043.593,73        | 859.396,39          | 859.396,39          | 74.435,96           | 933.831,47          | 109.782,28          | 1.043.593,73        | 0,00             | 1.043.593,73        | 0,00             | 1.043.593,73        | 0,00             | 1.043.593,73        |
| COTA-PARTE DO IPI -           | 1.500.0        | 856,48              | 227,56              | 227,56              | 255,10              | 482,66              | 255,63              | 738,29              | 117,20           | 856,48              | 0,00             | 856,48              | 0,00             | 856,48              |
| COTA-PARTE-CIDE-PRINCIPAL     | 1.750.0        | 13.797,40           | 4.727,94            | 4.727,94            | 4.318,96            | 9.046,90            | 0,00                | 9.046,90            | 4.750,80         | 13.797,40           | 0,00             | 13.797,40           | 0,00             | 13.797,40           |
| TRANSF.CONV. ESTADOS E DF     | 1.832.0        | 18.814,61           | 3.135,76            | 3.135,76            | 3.135,76            | 6.271,52            | 3.135,76            | 9.407,28            | 3.135,76         | 12.543,04           | 3.135,76         | 15.678,80           | 3.135,76         | 18.814,61           |

PREFEITURA MUNICIPAL DE PALMEIRAIS

I - Previsão de Arrecadação das Receitas Municipais - 2026

| RECEITAS                  | Fonte   | Valor Orçado  | BIMESTRES     |               |               |               |               |               |              |               |            |               |            |               |
|---------------------------|---------|---------------|---------------|---------------|---------------|---------------|---------------|---------------|--------------|---------------|------------|---------------|------------|---------------|
|                           |         |               | 1º            |               | 2º            |               | 3º            |               | 4º           |               | 5º         |               | 6º         |               |
|                           |         |               | Bim           | Acum          | Bim           | Acum          | Bim           | Acum          | Bim          | Acum          | Bim        | Acum          | Bim        | Acum          |
| TRANSF.CONV.ESTADOS       | 1.571.0 | 18.814,81     | 3.135,76      | 3.135,76      | 3.135,76      | 6.271,52      | 3.135,76      | 9.407,28      | 3.135,76     | 12.543,04     | 3.135,76   | 15.678,80     | 3.135,81   | 18.814,81     |
| TRANSF.ESTADOS            | 1.881.0 | 27.152,92     | 0,00          | 0,00          | 16.682,94     | 16.682,94     | 20.269,98     | 37.152,92     | 0,00         | 37.152,92     | 0,00       | 37.152,92     | 0,00       | 37.152,92     |
| TRANSF.RECURSOS           | 1.576.0 | 30.443,63     | 6.573,94      | 6.573,94      | 6.573,94      | 13.147,89     | 6.573,94      | 19.721,83     | 6.573,94     | 26.295,78     | 6.573,94   | 32.869,70     | 6.573,93   | 39.443,63     |
| OUTRAS TRANSF. ESTADOS E  | 1.701.0 | 81.354,13     | 10.225,89     | 10.225,89     | 10.225,89     | 20.451,78     | 10.225,89     | 30.677,04     | 10.225,89    | 40.902,72     | 10.225,89  | 51.128,40     | 10.225,73  | 61.354,13     |
| OUTRAS TRANSF. ESTADOS E  | 1.710.0 | 46.598,18     | 8.261,36      | 8.261,36      | 8.261,36      | 16.522,72     | 8.261,36      | 24.784,08     | 8.261,36     | 33.045,44     | 8.261,36   | 41.306,80     | 8.261,36   | 49.598,18     |
| OUTRAS TRANSF. ESTADOS E  | 1.748.0 | 220.500,00    | 36.750,00     | 36.750,00     | 36.750,00     | 73.500,00     | 36.750,00     | 110.250,00    | 36.750,00    | 147.000,00    | 36.750,00  | 183.750,00    | 36.750,00  | 220.500,00    |
| OUTRAS TRANSF. ESTADOS E  | 1.621.0 | 370.678,91    | 120.148,76    | 120.148,76    | 217.048,48    | 337.197,24    | 33.361,67     | 370.678,91    | 0,00         | 370.678,91    | 0,00       | 370.678,91    | 0,00       | 370.678,91    |
| OUTRAS TRANSF. ESTADOS E  | 1.621.0 | 1.581.709,34  | 438.503,51    | 438.503,51    | 102.408,05    | 541.809,56    | 1.038.789,78  | 1.581.709,34  | 0,00         | 1.581.709,34  | 0,00       | 1.581.709,34  | 0,00       | 1.581.709,34  |
| TRANSFERÊNCIAS DE         | 1.540.0 | 18.031.372,80 | 5.816.933,09  | 5.816.933,09  | 4.607.633,74  | 10.424.566,83 | 5.475.453,09  | 15.900.019,92 | 2.131.352,88 | 18.031.372,80 | 0,00       | 18.031.372,80 | 0,00       | 18.031.372,80 |
| TRANSF. RECURSOS          | 1.540.0 | 18.031.372,80 | 5.816.933,09  | 5.816.933,09  | 4.607.633,74  | 10.424.566,83 | 5.475.453,09  | 15.900.019,92 | 2.131.352,88 | 18.031.372,80 | 0,00       | 18.031.372,80 | 0,00       | 18.031.372,80 |
| OUTRAS RECEITAS           | 1.501.0 | 65.701,81     | 10.950,30     | 10.950,30     | 10.950,30     | 21.900,60     | 10.950,30     | 32.850,90     | 10.950,30    | 43.801,20     | 10.950,30  | 54.751,50     | 10.950,31  | 65.701,81     |
| DEMAS RECEITAS            | 1.301.0 | 65.701,81     | 10.950,30     | 10.950,30     | 10.950,30     | 21.900,60     | 10.950,30     | 32.850,90     | 10.950,30    | 43.801,20     | 10.950,30  | 54.751,50     | 10.950,31  | 65.701,81     |
| OUTRAS REC.MÃO            | 1.501.0 | 65.701,81     | 10.950,30     | 10.950,30     | 10.950,30     | 21.900,60     | 10.950,30     | 32.850,90     | 10.950,30    | 43.801,20     | 10.950,30  | 54.751,50     | 10.950,31  | 65.701,81     |
| RECEITAS DE CAPITAL       | 1.901.0 | 1.398.254,13  | 598.881,98    | 598.881,98    | 159.874,40    | 758.756,38    | 159.874,40    | 918.630,78    | 159.874,40   | 1.078.505,18  | 159.874,40 | 1.238.379,58  | 159.874,55 | 1.398.254,13  |
| TRANSFERÊNCIAS DE         | 1.901.0 | 1.398.254,13  | 598.881,98    | 598.881,98    | 159.874,40    | 758.756,38    | 159.874,40    | 918.630,78    | 159.874,40   | 1.078.505,18  | 159.874,40 | 1.238.379,58  | 159.874,55 | 1.398.254,13  |
| TRANSFERÊNCIAS DA UNIÃO   | 1.001.0 | 1.321.203,81  | 589.040,25    | 589.040,25    | 147.032,68    | 733.072,94    | 147.032,68    | 880.106,02    | 147.032,68   | 1.027.138,30  | 147.032,68 | 1.174.170,98  | 147.032,83 | 1.321.203,81  |
| TRANSF.-SUS-BLOCO         | 1.601.0 | 438.007,58    | 438.007,58    | 438.007,58    | 0,00          | 438.007,58    | 0,00          | 438.007,58    | 0,00         | 438.007,58    | 0,00       | 438.007,58    | 0,00       | 438.007,58    |
| OUTRAS TRANSF.            | 1.589.0 | 34.045,49     | 5.674,24      | 5.674,24      | 5.674,24      | 11.348,48     | 5.674,24      | 17.022,72     | 5.674,24     | 22.696,96     | 5.674,24   | 28.371,20     | 5.674,29   | 34.045,49     |
| TRANSF. CONV.UNIÃO PARA O | 1.831.0 | 62.715,37     | 10.452,56     | 10.452,56     | 10.452,56     | 20.905,12     | 10.452,56     | 31.857,68     | 10.452,56    | 41.810,24     | 10.452,56  | 52.262,80     | 10.452,67  | 62.715,37     |
| TRANSF. CONV.UNIÃO        | 1.570.0 | 18.814,61     | 3.135,76      | 3.135,76      | 3.135,76      | 6.271,52      | 3.135,76      | 9.407,28      | 3.135,76     | 12.543,04     | 3.135,76   | 15.678,80     | 3.135,81   | 18.814,61     |
| OUTRAS TRANSF.CONV.UNIÃO  | 1.700.0 | 731.574,90    | 121.829,14    | 121.829,14    | 121.829,14    | 243.658,28    | 121.829,14    | 365.787,42    | 121.829,14   | 487.719,50    | 121.829,14 | 609.645,70    | 121.829,20 | 731.574,90    |
| OUTRAS TRANSF.CONV.UNIÃO  | 1.666.0 | 35.045,95     | 5.840,96      | 5.840,96      | 5.840,96      | 11.681,96     | 5.840,96      | 17.522,94     | 5.840,96     | 23.363,92     | 5.840,96   | 29.204,90     | 5.840,96   | 35.045,95     |
| TRANSF.ESTADOS E DO       | 1.832.0 | 77.050,32     | 12.841,72     | 12.841,72     | 12.841,72     | 25.683,44     | 12.841,72     | 38.525,16     | 12.841,72    | 51.366,88     | 12.841,72  | 64.208,60     | 12.841,72  | 77.050,32     |
| TRANSF.CONV.ESTADOS       | 1.632.0 | 14.334,85     | 2.389,16      | 2.389,16      | 2.389,16      | 4.778,32      | 2.389,16      | 7.167,48      | 2.389,16     | 9.556,64      | 2.389,16   | 11.945,80     | 2.389,15   | 14.334,85     |
| TRANSF.CONV.ESTADOS       | 1.571.0 | 25.086,15     | 4.181,02      | 4.181,02      | 4.181,02      | 8.362,04      | 4.181,02      | 12.543,06     | 4.181,02     | 16.724,08     | 4.181,02   | 20.905,10     | 4.181,05   | 25.086,15     |
| OUTRAS                    | 1.701.0 | 37.629,22     | 6.271,54      | 6.271,54      | 6.271,54      | 12.543,08     | 6.271,54      | 18.814,62     | 6.271,54     | 25.089,16     | 6.271,54   | 31.357,70     | 6.271,62   | 37.629,22     |
| OUTRAS TRANSF.RECURSOS    | 1.710.0 | 0,00          | 0,00          | 0,00          | 0,00          | 0,00          | 0,00          | 0,00          | 0,00         | 0,00          | 0,00       | 0,00          | 0,00       | 0,00          |
| (R) DEDUÇÕES DA RECEITA   | 1.500.0 | -5.156.309,06 | -1.682.620,24 | -1.682.620,24 | -1.325.099,54 | -3.007.719,78 | -1.687.616,64 | -4.695.336,42 | -460.972,64  | -5.156.309,06 | 0,00       | -5.156.309,06 | 0,00       | -5.156.309,06 |
| (R) DEDUÇÕES DO FUNDES    | 1.500.0 | -5.156.309,06 | -1.682.620,24 | -1.682.620,24 | -1.325.099,54 | -3.007.719,78 | -1.687.616,64 | -4.695.336,42 | -460.972,64  | -5.156.309,06 | 0,00       | -5.156.309,06 | 0,00       | -5.156.309,06 |

PREFEITURA MUNICIPAL DE PALMEIRAIS

I - Previsão de Arrecadação das Receitas Municipais - 2026

| RECEITAS                | Fonte   | Valor Orçado  | BIMESTRES     |               |               |               |               |               |              |               |            |               |            |               |
|-------------------------|---------|---------------|---------------|---------------|---------------|---------------|---------------|---------------|--------------|---------------|------------|---------------|------------|---------------|
|                         |         |               | 1º            |               | 2º            |               | 3º            |               | 4º           |               | 5º         |               | 6º         |               |
|                         |         |               | Bim           | Acum          | Bim           | Acum          | Bim           | Acum          | Bim          | Acum          | Bim        | Acum          | Bim        | Acum          |
| (R) DEDUÇÕES DO FUNDEB  | 1.500.0 | -5.156.309,00 | -1.682.620,24 | -1.682.620,24 | -1.325.089,54 | -3.007.719,78 | -1.687.618,94 | -4.695.336,42 | -480.972,84  | -5.156.309,00 | 0,00       | -5.156.309,00 | 0,00       | -5.156.309,00 |
| COTA-PARTE DO FPM- COTA | 1.500.0 | -4.390.075,79 | -1.432.580,99 | -1.432.580,99 | -1.128.168,27 | -2.560.749,26 | -1.426.834,93 | -3.987.604,19 | -382.471,00  | -4.390.075,79 | 0,00       | -4.390.075,79 | 0,00       | -4.390.075,79 |
| COTA-PARTE DO IMP.      | 1.500.0 | -40.570,59    | -13.239,10    | -13.239,10    | -10.426,00    | -23.665,10    | -13.278,41    | -36.943,59    | -3.627,00    | -40.570,59    | 0,00       | -40.570,59    | 0,00       | -40.570,59    |
| COTA-PARTE DO ICMS -    | 1.500.0 | -516.774,63   | -168.635,25   | -168.635,25   | -132.803,87   | -301.439,12   | -169.136,00   | -470.575,12   | -46.199,51   | -516.774,63   | 0,00       | -516.774,63   | 0,00       | -516.774,63   |
| COTA-PARTE DO IPIVA -   | 1.500.0 | -208.716,75   | -68.108,00    | -68.108,00    | -53.637,30    | -121.746,30   | -68.311,24    | -190.057,54   | -18.658,21   | -208.716,75   | 0,00       | -208.716,75   | 0,00       | -208.716,75   |
| COTA-PARTE DO IPI -     | 1.500.0 | -171,30       | -55,90        | -55,90        | -44,02        | -99,92        | -56,06        | -155,88       | -15,32       | -171,30       | 0,00       | -171,30       | 0,00       | -171,30       |
| TOTAL RECEITAS          |         | 76.533.854,97 | 26.281.856,63 | 26.281.856,63 | 18.696.316,35 | 44.980.171,09 | 22.401.711,51 | 67.381.883,49 | 7.814.990,49 | 75.196.882,98 | 668.485,82 | 75.865.368,80 | 668.485,17 | 76.533.854,97 |

**PREFEITURA MUNICIPAL DE PALMEIRAS**  
**II - Cronograma de Execução Mensal de Desembolso**

|     |   | Desembolsos Mensais Acumulados |              |               |              |              |              |              |               |               |               |               |               |               |
|-----|---|--------------------------------|--------------|---------------|--------------|--------------|--------------|--------------|---------------|---------------|---------------|---------------|---------------|---------------|
|     |   | Dotação Inicial                | até Janeiro  | até Fevereiro | até Março    | até Abril    | até Maio     | até Junho    | até Julho     | até Agosto    | até Setembro  | até Outubro   | até Novembro  | até Dezembro  |
| 500 | FUNDO MUN.I<br>Recursos não Vinculados de |                                |              |               |              |              |              |              |               |               |               |               |               |               |
| 00  | Recursos Ordinarios                       |                                |              |               |              |              |              |              |               |               |               |               |               |               |
| 999 | 000 Não se aplica                         |                                |              |               |              |              |              |              |               |               |               |               |               |               |
| 3   | 1 PESSOAL E ENCARGOS                      | 4.086,18                       | 340,51       | 681,02        | 1.021,53     | 1.362,04     | 1.702,55     | 2.043,06     | 2.383,57      | 2.724,08      | 3.064,59      | 3.405,10      | 3.745,61      | 4.086,18      |
| 3   | 3 OUTRAS DESPESAS CORRENTES               | 4.086,18                       | 340,51       | 681,02        | 1.021,53     | 1.362,04     | 1.702,55     | 2.043,06     | 2.383,57      | 2.724,08      | 3.064,59      | 3.405,10      | 3.745,61      | 4.086,18      |
| 4   | 4 INVESTIMENTOS                           | 6.810,31                       | 567,53       | 1.135,06      | 1.702,59     | 2.270,12     | 2.837,65     | 3.405,18     | 3.972,71      | 4.540,24      | 5.107,77      | 5.675,30      | 6.242,83      | 6.810,31      |
| 500 | HOSPITAL LO<br>Recursos não Vinculados de |                                |              |               |              |              |              |              |               |               |               |               |               |               |
| 00  | Recursos Ordinarios                       |                                |              |               |              |              |              |              |               |               |               |               |               |               |
| 300 | 000 Saúde - Despesas com                  |                                |              |               |              |              |              |              |               |               |               |               |               |               |
| 3   | 1 PESSOAL E ENCARGOS                      | 12.258,55                      | 1.021,55     | 2.043,10      | 3.064,65     | 4.086,20     | 5.107,75     | 6.129,30     | 7.150,85      | 8.172,40      | 9.193,96      | 10.215,50     | 11.237,05     | 12.258,55     |
| 3   | 3 OUTRAS DESPESAS CORRENTES               | 17.706,79                      | 1.475,57     | 2.951,14      | 4.426,71     | 5.902,28     | 7.377,85     | 8.853,42     | 10.328,99     | 11.804,56     | 13.280,13     | 14.755,70     | 16.231,27     | 17.706,79     |
| 4   | 4 INVESTIMENTOS                           | 13.620,62                      | 1.135,05     | 2.270,10      | 3.405,15     | 4.540,20     | 5.675,25     | 6.810,30     | 7.945,35      | 9.080,40      | 10.215,45     | 11.350,50     | 12.485,55     | 13.620,62     |
| 621 | Transferências Fundo a Fundo de           |                                |              |               |              |              |              |              |               |               |               |               |               |               |
| 02  | Recursos Vinculados à Saúde               |                                |              |               |              |              |              |              |               |               |               |               |               |               |
| 999 | 000 Não se aplica                         |                                |              |               |              |              |              |              |               |               |               |               |               |               |
| 3   | 1 PESSOAL E ENCARGOS                      | 25.742,96                      | 2.145,25     | 4.290,50      | 6.435,75     | 8.581,00     | 10.726,25    | 12.871,50    | 15.016,75     | 17.162,00     | 19.307,25     | 21.452,50     | 23.597,75     | 25.742,96     |
| 3   | 3 OUTRAS DESPESAS CORRENTES               | 632.643,24                     | 52.720,27    | 105.440,54    | 158.160,81   | 210.881,08   | 263.601,35   | 316.321,62   | 369.041,89    | 421.762,16    | 474.482,43    | 527.202,70    | 579.922,97    | 632.643,24    |
| 4   | 4 INVESTIMENTOS                           | 20.430,93                      | 1.702,58     | 3.405,16      | 5.107,74     | 6.810,32     | 8.512,90     | 10.215,48    | 11.918,06     | 13.620,64     | 15.323,22     | 17.025,80     | 18.728,38     | 20.430,93     |
| 540 | FUNDO DE DE<br>Transferências do FUNDEB - |                                |              |               |              |              |              |              |               |               |               |               |               |               |
| 01  | Recursos Vinculados à Educação            |                                |              |               |              |              |              |              |               |               |               |               |               |               |
| 230 | 000 FUNDEB - Profissionais da             |                                |              |               |              |              |              |              |               |               |               |               |               |               |
| 3   | 1 PESSOAL E ENCARGOS                      | 17.803.614,83                  | 1.483.634,57 | 2.967.269,14  | 4.450.903,71 | 5.934.536,28 | 7.418.172,85 | 8.901.807,42 | 10.385.441,99 | 11.869.076,56 | 13.352.711,13 | 14.836.345,70 | 16.319.980,27 | 17.803.614,83 |
| 3   | 3 OUTRAS DESPESAS CORRENTES               | 1.362,06                       | 113,50       | 227,00        | 340,50       | 454,00       | 567,50       | 681,00       | 794,50        | 908,00        | 1.021,50      | 1.135,00      | 1.248,50      | 1.362,06      |
| 999 | 000 Não se aplica                         |                                |              |               |              |              |              |              |               |               |               |               |               |               |
| 3   | 3 OUTRAS DESPESAS CORRENTES               | 240.874,99                     | 20.072,92    | 40.145,84     | 60.218,76    | 80.291,68    | 100.364,60   | 120.437,52   | 140.510,44    | 160.583,36    | 180.656,28    | 200.729,20    | 220.802,12    | 240.874,99    |
| 541 | Transferências do FUNDEB -                |                                |              |               |              |              |              |              |               |               |               |               |               |               |
| 01  | Recursos Vinculados à Educação            |                                |              |               |              |              |              |              |               |               |               |               |               |               |
| 230 | 000 FUNDEB - Profissionais da             |                                |              |               |              |              |              |              |               |               |               |               |               |               |

**PREFEITURA MUNICIPAL DE PALMEIRAIS**  
**II - Cronograma de Execução Mensal de Desembolso**

**Desembolsos Mensais Acumulados**

|                                    | Dotação Inicial | Desembolsos Mensais Acumulados |               |              |              |              |              |              |              |              |              |              |              |
|------------------------------------|-----------------|--------------------------------|---------------|--------------|--------------|--------------|--------------|--------------|--------------|--------------|--------------|--------------|--------------|
|                                    |                 | até Janeiro                    | até Fevereiro | até Março    | até Abril    | até Maio     | até Junho    | até Julho    | até Agosto   | até Setembro | até Outubro  | até Novembro | até Dezembro |
| 3 1 PESSOAL E ENCARGOS SOCIAIS     | 2.328.071,20    | 194.005,93                     | 386.011,86    | 582.017,79   | 776.023,72   | 970.029,65   | 1.164.035,58 | 1.358.041,51 | 1.552.047,44 | 1.746.053,37 | 1.940.059,30 | 2.134.065,23 | 2.328.071,20 |
| 999 000 Não se aplica              |                 |                                |               |              |              |              |              |              |              |              |              |              |              |
| 3 3 OUTRAS DESPESAS CORRENTES      | 3.381.757,83    | 281.813,15                     | 563.626,30    | 845.439,45   | 1.127.252,60 | 1.409.065,75 | 1.690.878,90 | 1.972.692,05 | 2.254.505,20 | 2.536.318,35 | 2.818.131,50 | 3.099.944,65 | 3.381.757,83 |
| 4 4 INVESTIMENTOS                  | 243.591,06      | 20.299,26                      | 40.598,52     | 60.897,78    | 81.197,04    | 101.496,30   | 121.795,56   | 142.094,82   | 162.394,08   | 182.693,34   | 202.992,60   | 223.291,86   | 243.591,06   |
| 542 Transferências do FUNDEB -     |                 |                                |               |              |              |              |              |              |              |              |              |              |              |
| 01 Recursos Vinculados à Educação  |                 |                                |               |              |              |              |              |              |              |              |              |              |              |
| 230 000 FUNDEB - Profissionais da  |                 |                                |               |              |              |              |              |              |              |              |              |              |              |
| 3 1 PESSOAL E ENCARGOS SOCIAIS     | 5.878.408,72    | 489.867,39                     | 979.734,78    | 1.469.602,17 | 1.959.469,56 | 2.449.336,95 | 2.939.204,34 | 3.429.071,73 | 3.918.939,12 | 4.408.806,51 | 4.898.673,90 | 5.388.541,29 | 5.878.408,72 |
| 999 000 Não se aplica              |                 |                                |               |              |              |              |              |              |              |              |              |              |              |
| 3 3 OUTRAS DESPESAS CORRENTES      | 3.307.500,00    | 275.625,00                     | 551.250,00    | 826.875,00   | 1.102.500,00 | 1.378.125,00 | 1.653.750,00 | 1.929.375,00 | 2.205.000,00 | 2.480.625,00 | 2.756.250,00 | 3.031.875,00 | 3.307.500,00 |
| 4 4 INVESTIMENTOS                  | 1.860.761,28    | 155.063,44                     | 310.126,88    | 465.190,32   | 620.253,76   | 775.317,20   | 930.380,64   | 1.085.444,08 | 1.240.507,52 | 1.395.570,96 | 1.550.634,40 | 1.705.697,84 | 1.860.761,28 |
| 543 Transferências do FUNDEB -     |                 |                                |               |              |              |              |              |              |              |              |              |              |              |
| 01 Recursos Vinculados à Educação  |                 |                                |               |              |              |              |              |              |              |              |              |              |              |
| 230 000 FUNDEB - Profissionais da  |                 |                                |               |              |              |              |              |              |              |              |              |              |              |
| 3 1 PESSOAL E ENCARGOS SOCIAIS     | 175.297,50      | 14.608,13                      | 28.216,26     | 43.824,39    | 58.432,52    | 73.040,65    | 87.648,78    | 102.256,91   | 116.865,04   | 131.473,17   | 146.081,30   | 160.689,43   | 175.297,50   |
| 999 000 Não se aplica              |                 |                                |               |              |              |              |              |              |              |              |              |              |              |
| 3 3 OUTRAS DESPESAS CORRENTES      | 183.076,03      | 15.256,34                      | 30.512,68     | 45.769,02    | 61.025,36    | 76.281,70    | 91.538,04    | 106.794,38   | 122.050,72   | 137.307,06   | 152.563,40   | 167.819,74   | 183.076,03   |
| FUNDO MUNIC                        |                 |                                |               |              |              |              |              |              |              |              |              |              |              |
| 500 Recursos não Vinculados de     |                 |                                |               |              |              |              |              |              |              |              |              |              |              |
| 00 Recursos Ordinarios             |                 |                                |               |              |              |              |              |              |              |              |              |              |              |
| 999 000 Não se aplica              |                 |                                |               |              |              |              |              |              |              |              |              |              |              |
| 3 1 PESSOAL E ENCARGOS SOCIAIS     | 10.106,48       | 842,21                         | 1.684,42      | 2.526,63     | 3.368,84     | 4.211,05     | 5.053,26     | 5.895,47     | 6.737,68     | 7.579,89     | 8.422,10     | 9.264,31     | 10.106,48    |
| 3 3 OUTRAS DESPESAS CORRENTES      | 229.747,85      | 19.145,65                      | 38.291,30     | 57.436,95    | 76.582,60    | 95.728,25    | 114.873,90   | 134.019,55   | 153.165,20   | 172.310,85   | 191.456,50   | 210.602,15   | 229.747,85   |
| 4 4 INVESTIMENTOS                  | 13.620,62       | 1.135,05                       | 2.270,10      | 3.405,15     | 4.540,20     | 5.675,25     | 6.810,30     | 7.945,35     | 9.090,40     | 10.215,45    | 11.350,50    | 12.485,55    | 13.620,62    |
| 660 Transferência de Recursos do   |                 |                                |               |              |              |              |              |              |              |              |              |              |              |
| 04 Recursos Vinculados à Segurança |                 |                                |               |              |              |              |              |              |              |              |              |              |              |
| 999 000 Não se aplica              |                 |                                |               |              |              |              |              |              |              |              |              |              |              |

**PREFEITURA MUNICIPAL DE PALMEIRAIS**  
**II - Cronograma de Execução Mensal de Desembolso**

|                 |  | Desembolsos Mensais Acumulados |               |            |              |              |              |              |              |              |              |              |              |
|-----------------|--|--------------------------------|---------------|------------|--------------|--------------|--------------|--------------|--------------|--------------|--------------|--------------|--------------|
| Dotação Inicial |  | até Janeiro                    | até Fevereiro | até Março  | até Abril    | até Maio     | até Junho    | até Julho    | até Agosto   | até Setembro | até Outubro  | até Novembro | até Dezembro |
| 3               | 1 PESSOAL E ENCARGOS SOCIAIS           | 357,90                         | 715,80        | 1.075,70   | 1.431,60     | 1.789,50     | 2.147,40     | 2.505,30     | 2.863,20     | 3.221,10     | 3.579,00     | 3.936,90     | 4.294,85     |
| 3               | 3 OUTRAS DESPESAS CORRENTES            | 63.513,79                      | 127.027,58    | 190.541,37 | 254.055,16   | 317.568,95   | 381.082,74   | 444.596,53   | 508.110,32   | 571.624,11   | 635.137,90   | 698.651,69   | 762.165,54   |
| 4               | 4 INVESTIMENTOS                        | 1.131,03                       | 2.262,06      | 3.393,09   | 4.524,12     | 5.655,15     | 6.786,18     | 7.917,21     | 9.048,24     | 10.179,27    | 11.310,30    | 12.441,33    | 13.572,34    |
| 661             | Transferência de Recursos dos          |                                |               |            |              |              |              |              |              |              |              |              |              |
| 04              | Recursos Vinculados à Seguridade       |                                |               |            |              |              |              |              |              |              |              |              |              |
| 999             | 000 Não se aplica                      |                                |               |            |              |              |              |              |              |              |              |              |              |
| 3               | 3 OUTRAS DESPESAS CORRENTES            | 643,92                         | 1.287,84      | 1.931,76   | 2.575,68     | 3.219,60     | 3.863,52     | 4.507,44     | 5.151,36     | 5.795,28     | 6.439,20     | 7.083,12     | 7.727,08     |
| 4               | 4 INVESTIMENTOS                        | 102,26                         | 204,52        | 306,78     | 409,04       | 511,30       | 613,56       | 715,82       | 818,08       | 920,34       | 1.022,60     | 1.124,86     | 1.227,08     |
| 665             | Transferências de Convênios e          |                                |               |            |              |              |              |              |              |              |              |              |              |
| 04              | Recursos Vinculados à Seguridade       |                                |               |            |              |              |              |              |              |              |              |              |              |
| 999             | 000 Não se aplica                      |                                |               |            |              |              |              |              |              |              |              |              |              |
| 3               | 3 OUTRAS DESPESAS CORRENTES            | 255,65                         | 511,30        | 766,95     | 1.022,60     | 1.278,25     | 1.533,90     | 1.789,55     | 2.045,20     | 2.300,85     | 2.556,50     | 2.812,15     | 3.067,75     |
| 4               | 4 INVESTIMENTOS                        | 2.664,84                       | 5.329,68      | 7.994,52   | 10.659,36    | 13.324,20    | 15.989,04    | 18.653,88    | 21.318,72    | 23.983,56    | 26.648,40    | 29.313,24    | 31.978,11    |
| 749             | Outras vinculações de                  |                                |               |            |              |              |              |              |              |              |              |              |              |
| 04              | Recursos Vinculados à Seguridade       |                                |               |            |              |              |              |              |              |              |              |              |              |
| 999             | 000 Não se aplica                      |                                |               |            |              |              |              |              |              |              |              |              |              |
| 3               | 3 OUTRAS DESPESAS CORRENTES            | 9.187,50                       | 18.375,00     | 27.562,50  | 36.750,00    | 45.937,50    | 55.125,00    | 64.312,50    | 73.500,00    | 82.687,50    | 91.875,00    | 101.062,50   | 110.250,00   |
| 500             | FUNDO MUNIC Recursos não Vinculados de |                                |               |            |              |              |              |              |              |              |              |              |              |
| 00              | Recursos Ordinarios                    |                                |               |            |              |              |              |              |              |              |              |              |              |
| 300             | 000 Saúde - Despesas com               |                                |               |            |              |              |              |              |              |              |              |              |              |
| 3               | 1 PESSOAL E ENCARGOS SOCIAIS           | 178.329,44                     | 356.658,88    | 534.988,32 | 713.317,76   | 891.647,20   | 1.069.976,64 | 1.248.306,08 | 1.426.635,52 | 1.604.964,96 | 1.783.294,40 | 1.961.623,84 | 2.139.953,28 |
| 3               | 3 OUTRAS DESPESAS CORRENTES            | 169.278,86                     | 338.557,72    | 507.836,58 | 677.115,44   | 846.394,30   | 1.015.673,16 | 1.184.952,02 | 1.354.230,88 | 1.523.509,74 | 1.692.788,60 | 1.862.067,46 | 2.031.346,29 |
| 4               | 4 INVESTIMENTOS                        | 27.552,92                      | 55.105,84     | 82.658,76  | 110.211,68   | 137.764,60   | 165.317,52   | 192.870,44   | 220.423,36   | 247.976,28   | 275.529,20   | 303.082,12   | 330.635,04   |
| 600             | Transferências Fundo a Fundo de        |                                |               |            |              |              |              |              |              |              |              |              |              |
| 02              | Recursos Vinculados à Saúde            |                                |               |            |              |              |              |              |              |              |              |              |              |
| 999             | 000 Não se aplica                      |                                |               |            |              |              |              |              |              |              |              |              |              |
| 3               | 1 PESSOAL E ENCARGOS SOCIAIS           | 106.573,00                     | 213.146,00    | 319.719,00 | 426.292,00   | 532.865,00   | 639.438,00   | 746.011,00   | 852.584,00   | 959.157,00   | 1.065.730,00 | 1.172.303,00 | 1.278.876,05 |
| 3               | 3 OUTRAS DESPESAS CORRENTES            | 262.465,10                     | 524.980,20    | 787.485,30 | 1.049.980,40 | 1.312.475,50 | 1.574.970,60 | 1.837.465,70 | 2.099.960,80 | 2.362.455,90 | 2.624.951,00 | 2.887.446,10 | 3.149.941,15 |
| 4               | 4 INVESTIMENTOS                        | 5.174,44                       | 10.348,88     | 15.523,32  | 20.697,76    | 25.872,20    | 31.046,64    | 36.221,08    | 41.395,52    | 46.569,96    | 51.744,40    | 56.918,84    | 62.093,31    |



**PREFEITURA MUNICIPAL DE PALMEIRAIS**  
**II - Cronograma de Execução Mensal de Desembolso**

**Desembolsos Mensais Acumulados**

| Dotação Inicial                         | Desembolsos Mensais Acumulados |               |            |            |            |            |            |            |              |             |              |              |  |
|---|--------------------------------|---------------|------------|------------|------------|------------|------------|------------|--------------|-------------|--------------|--------------|--|
|   | até Janeiro                    | até Fevereiro | até Março  | até Abril  | até Maio   | até Junho  | até Julho  | até Agosto | até Setembro | até Outubro | até Novembro | até Dezembro |  |
| 604 Transferências provenientes do      |                                |               |            |            |            |            |            |            |              |             |              |              |  |
| 02 Recursos Vinculados à Saúde          |                                |               |            |            |            |            |            |            |              |             |              |              |  |
| 999 000 Não se aplica                   |                                |               |            |            |            |            |            |            |              |             |              |              |  |
| 3 1 PESSOAL E ENCARGOS SOCIAIS          | 97.144,03                      | 194.288,06    | 291.432,09 | 388.576,12 | 485.720,15 | 582.864,18 | 680.008,21 | 777.152,24 | 874.296,27   | 971.440,30  | 1.068.584,33 | 1.165.728,38 |  |
| 605 Assistência financeira da União     |                                |               |            |            |            |            |            |            |              |             |              |              |  |
| 02 Recursos Vinculados à Saúde          |                                |               |            |            |            |            |            |            |              |             |              |              |  |
| 999 000 Não se aplica                   |                                |               |            |            |            |            |            |            |              |             |              |              |  |
| 3 1 PESSOAL E ENCARGOS SOCIAIS          | 13.101,38                      | 26.202,76     | 39.304,14  | 52.405,62  | 65.506,90  | 78.608,28  | 91.709,66  | 104.811,04 | 117.912,42   | 131.013,80  | 144.115,18   | 157.216,50   |  |
| 3 3 OUTRAS DESPESAS CORRENTES           | 7.350,00                       | 14.700,00     | 22.050,00  | 29.400,00  | 36.750,00  | 44.100,00  | 51.450,00  | 58.800,00  | 66.150,00    | 73.500,00   | 80.850,00    | 88.200,00    |  |
| 621 Transferências Fundo a Fundo de     |                                |               |            |            |            |            |            |            |              |             |              |              |  |
| 02 Recursos Vinculados à Saúde          |                                |               |            |            |            |            |            |            |              |             |              |              |  |
| 999 000 Não se aplica                   |                                |               |            |            |            |            |            |            |              |             |              |              |  |
| 3 1 PESSOAL E ENCARGOS SOCIAIS          | 17.167,37                      | 34.334,74     | 51.502,11  | 68.669,48  | 85.836,86  | 103.004,22 | 120.171,59 | 137.338,96 | 154.506,33   | 171.673,70  | 188.841,07   | 206.008,45   |  |
| 3 3 OUTRAS DESPESAS CORRENTES           | 80.457,57                      | 160.915,14    | 241.372,71 | 321.830,28 | 402.287,85 | 482.745,42 | 563.202,99 | 643.660,56 | 724.118,13   | 804.575,70  | 885.033,27   | 965.490,85   |  |
| 4 4 INVESTIMENTOS                       | 8.617,09                       | 17.234,18     | 25.851,27  | 34.468,36  | 43.085,45  | 51.702,54  | 60.319,63  | 68.936,72  | 77.553,81    | 86.170,90   | 94.787,99    | 103.405,08   |  |
| 631 Transferências do Governo Federal   |                                |               |            |            |            |            |            |            |              |             |              |              |  |
| 02 Recursos Vinculados à Saúde          |                                |               |            |            |            |            |            |            |              |             |              |              |  |
| 999 000 Não se aplica                   |                                |               |            |            |            |            |            |            |              |             |              |              |  |
| 3 3 OUTRAS DESPESAS CORRENTES           | 1.071,26                       | 2.142,52      | 3.213,78   | 4.285,04   | 5.356,30   | 6.427,56   | 7.498,82   | 8.570,08   | 9.641,34     | 10.712,60   | 11.783,86    | 12.855,15    |  |
| 4 4 INVESTIMENTOS                       | 6.295,30                       | 12.590,60     | 18.885,90  | 25.181,20  | 31.476,50  | 37.771,80  | 44.067,10  | 50.362,40  | 56.657,70    | 62.953,00   | 69.248,30    | 75.543,65    |  |
| 632 Transferências do Estado referentes |                                |               |            |            |            |            |            |            |              |             |              |              |  |
| 02 Recursos Vinculados à Saúde          |                                |               |            |            |            |            |            |            |              |             |              |              |  |
| 999 000 Não se aplica                   |                                |               |            |            |            |            |            |            |              |             |              |              |  |
| 3 3 OUTRAS DESPESAS CORRENTES           | 1.022,57                       | 2.045,14      | 3.067,71   | 4.090,28   | 5.112,85   | 6.135,42   | 7.157,99   | 8.180,56   | 9.203,13     | 10.225,70   | 11.248,27    | 12.270,83    |  |
| 4 4 INVESTIMENTOS                       | 1.739,89                       | 3.479,78      | 5.219,67   | 6.959,56   | 8.699,45   | 10.439,34  | 12.179,23  | 13.919,12  | 15.659,01    | 17.398,90   | 19.138,79    | 20.878,73    |  |
| 659 Outros Recursos Vinculados à        |                                |               |            |            |            |            |            |            |              |             |              |              |  |
| 02 Recursos Vinculados à Saúde          |                                |               |            |            |            |            |            |            |              |             |              |              |  |
| 999 000 Não se aplica                   |                                |               |            |            |            |            |            |            |              |             |              |              |  |

**PREFEITURA MUNICIPAL DE PALMEIRAIS**  
**II - Cronograma de Execução Mensal de Desembolso**

|                           |                              | Desembolsos Mensais Acumulados |             |               |              |              |              |              |              |              |              |              |              |              |
|---------------------------|------------------------------|--------------------------------|-------------|---------------|--------------|--------------|--------------|--------------|--------------|--------------|--------------|--------------|--------------|--------------|
|                           |                              | Dotação Inicial                | até Janeiro | até Fevereiro | até Março    | até Abril    | até Maio     | até Junho    | até Julho    | até Agosto   | até Setembro | até Outubro  | até Novembro | até Dezembro |
| 3                         | 1 PESSOAL E ENCARGOS SOCIAIS | 1.227,08                       | 102,26      | 204,52        | 306,78       | 409,04       | 511,30       | 613,56       | 715,82       | 818,08       | 920,34       | 1.022,60     | 1.124,86     | 1.227,08     |
| 749 Outras vinculações de |                              |                                |             |               |              |              |              |              |              |              |              |              |              |              |
| 02                        | Recursos Vinculados à Saúde  |                                |             |               |              |              |              |              |              |              |              |              |              |              |
| 999                       | 000 Não se aplica            |                                |             |               |              |              |              |              |              |              |              |              |              |              |
| 3                         | 3 OUTRAS DESPESAS CORRENTES  | 176.066,57                     | 14.672,21   | 29.344,42     | 44.016,63    | 58.688,84    | 73.361,05    | 86.033,26    | 102.705,47   | 117.377,68   | 132.049,89   | 146.722,10   | 161.394,31   | 176.066,57   |
| CÂMARA MUN                |                              |                                |             |               |              |              |              |              |              |              |              |              |              |              |
| 500                       | Recursos não Vinculados de   |                                |             |               |              |              |              |              |              |              |              |              |              |              |
| 00                        | Recursos Ordinarios          |                                |             |               |              |              |              |              |              |              |              |              |              |              |
| 999                       | 000 Não se aplica            |                                |             |               |              |              |              |              |              |              |              |              |              |              |
| 3                         | 1 PESSOAL E ENCARGOS SOCIAIS | 1.424.160,86                   | 118.680,07  | 237.360,14    | 356.040,21   | 474.720,28   | 593.400,35   | 712.080,42   | 830.760,49   | 949.440,56   | 1.068.120,63 | 1.186.800,70 | 1.305.480,77 | 1.424.160,86 |
| 3                         | 3 OUTRAS DESPESAS CORRENTES  | 1.145.266,34                   | 95.438,86   | 190.877,72    | 286.316,58   | 381.755,44   | 477.194,30   | 572.633,16   | 666.072,02   | 763.510,88   | 858.949,74   | 954.388,60   | 1.049.827,46 | 1.145.266,34 |
| 4                         | 4 INVESTIMENTOS              | 60.769,80                      | 5.064,15    | 10.128,30     | 15.192,45    | 20.256,60    | 25.320,75    | 30.384,90    | 35.448,05    | 40.513,20    | 45.577,35    | 50.641,50    | 55.705,65    | 60.769,80    |
| PREFEITURA                |                              |                                |             |               |              |              |              |              |              |              |              |              |              |              |
| 500                       | Recursos não Vinculados de   |                                |             |               |              |              |              |              |              |              |              |              |              |              |
| 00                        | Recursos Ordinarios          |                                |             |               |              |              |              |              |              |              |              |              |              |              |
| 200                       | 000 Educação - Despesas com  |                                |             |               |              |              |              |              |              |              |              |              |              |              |
| 3                         | 1 PESSOAL E ENCARGOS SOCIAIS | 766.637,31                     | 63.886,44   | 127.772,88    | 191.659,32   | 255.545,76   | 319.432,20   | 383.318,64   | 447.205,08   | 511.091,52   | 574.977,96   | 638.864,40   | 702.750,84   | 766.637,31   |
| 3                         | 3 OUTRAS DESPESAS CORRENTES  | 2.012.217,48                   | 167.684,79  | 335.369,58    | 503.054,37   | 670.739,16   | 838.423,95   | 1.006.108,74 | 1.173.793,53 | 1.341.478,32 | 1.509.163,11 | 1.676.847,90 | 1.844.532,69 | 2.012.217,48 |
| 4                         | 4 INVESTIMENTOS              | 43.745,51                      | 3.645,46    | 7.290,92      | 10.936,38    | 14.581,84    | 18.227,30    | 21.872,76    | 25.518,22    | 29.163,68    | 32.809,14    | 36.454,60    | 40.100,06    | 43.745,51    |
| 300                       | 000 Saúde - Despesas com     |                                |             |               |              |              |              |              |              |              |              |              |              |              |
| 3                         | 1 PESSOAL E ENCARGOS SOCIAIS | 74.695,42                      | 6.224,62    | 12.448,24     | 18.673,86    | 24.898,48    | 31.123,10    | 37.347,72    | 43.572,34    | 49.796,96    | 56.021,58    | 62.246,20    | 68.470,82    | 74.695,42    |
| 3                         | 3 OUTRAS DESPESAS CORRENTES  | 44.948,03                      | 3.745,67    | 7.491,34      | 11.237,01    | 14.982,68    | 18.728,35    | 22.474,02    | 26.219,69    | 29.965,36    | 33.711,03    | 37.456,70    | 41.202,37    | 44.948,03    |
| 4                         | 4 INVESTIMENTOS              | 6.810,31                       | 567,53      | 1.135,06      | 1.702,59     | 2.270,12     | 2.837,65     | 3.405,18     | 3.972,71     | 4.540,24     | 5.107,77     | 5.675,30     | 6.242,83     | 6.810,31     |
| 999                       | 000 Não se aplica            |                                |             |               |              |              |              |              |              |              |              |              |              |              |
| 3                         | 1 PESSOAL E ENCARGOS SOCIAIS | 6.722.289,73                   | 560.190,81  | 1.120.381,62  | 1.680.572,43 | 2.240.763,24 | 2.800.954,05 | 3.361.144,86 | 3.921.335,57 | 4.481.526,48 | 5.041.717,29 | 5.601.908,10 | 6.162.098,91 | 6.722.289,73 |
| 3                         | 2 JUROS E ENCARGOS DA DÍVIDA | 4.086,18                       | 340,51      | 681,02        | 1.021,53     | 1.362,04     | 1.702,55     | 2.043,06     | 2.383,57     | 2.724,08     | 3.064,59     | 3.405,10     | 3.745,61     | 4.086,18     |
| 3                         | 3 OUTRAS DESPESAS CORRENTES  | 8.268.709,10                   | 689.059,09  | 1.378.118,18  | 2.067.177,27 | 2.756.236,36 | 3.445.295,45 | 4.134.354,54 | 4.823.413,63 | 5.512.472,72 | 6.201.531,81 | 6.890.590,90 | 7.579.649,99 | 8.268.709,10 |
| 4                         | 4 INVESTIMENTOS              | 1.003.960,12                   | 83.663,34   | 167.326,68    | 250.990,02   | 334.653,36   | 418.316,70   | 501.980,04   | 585.643,38   | 669.306,72   | 752.970,06   | 836.633,40   | 920.296,74   | 1.003.960,12 |
| 4                         | 6 AMORTIZAÇÃO DA DÍVIDA      | 430.139,17                     | 35.844,93   | 71.689,86     | 107.534,79   | 143.379,72   | 179.224,65   | 215.069,58   | 250.914,51   | 286.759,44   | 322.604,37   | 358.449,30   | 394.294,23   | 430.139,17   |
| 9                         | 9 RESERVA DE CONTINGÊNCIA    | 618.588,24                     | 51.549,02   | 103.098,04    | 154.647,06   | 206.196,08   | 257.745,10   | 309.294,12   | 360.843,14   | 412.392,16   | 463.941,18   | 515.490,20   | 567.039,22   | 618.588,24   |

PREFEITURA MUNICIPAL DE PALMEIRAIS  
II - Cronograma de Execução Mensal de Desembolso

|                                       | Dotação Inicial | Desembolsos Mensais Acumulados |               |            |            |            |            |            |            |              |             |              |              |
|---------------------------------------|-----------------|--------------------------------|---------------|------------|------------|------------|------------|------------|------------|--------------|-------------|--------------|--------------|
|                                       |                 | até Janeiro                    | até Fevereiro | até Março  | até Abril  | até Maio   | até Junho  | até Julho  | até Agosto | até Setembro | até Outubro | até Novembro | até Dezembro |
| 501 Outros Recursos não Vinculados    |                 |                                |               |            |            |            |            |            |            |              |             |              |              |
| 00 Recursos Ordinários                |                 |                                |               |            |            |            |            |            |            |              |             |              |              |
| 120 000 Recursos Desvinculados        |                 |                                |               |            |            |            |            |            |            |              |             |              |              |
| 3 3 OUTRAS DESPESAS CORRENTES         | 37.861,12       | 3.165,09                       | 6.330,18      | 9.495,27   | 12.660,36  | 15.825,45  | 18.990,54  | 22.155,63  | 25.320,72  | 28.485,81    | 31.650,90   | 34.815,99    | 37.981,12    |
| 999 000 Não se aplica                 |                 |                                |               |            |            |            |            |            |            |              |             |              |              |
| 3 3 OUTRAS DESPESAS CORRENTES         | 64.533,16       | 5.377,76                       | 10.755,52     | 16.133,28  | 21.511,04  | 26.888,80  | 32.266,56  | 37.644,32  | 43.022,08  | 48.399,84    | 53.777,60   | 59.155,36    | 64.533,16    |
| 544 Recursos de Precatórios do        |                 |                                |               |            |            |            |            |            |            |              |             |              |              |
| 01 Recursos Vinculados à Educação     |                 |                                |               |            |            |            |            |            |            |              |             |              |              |
| 999 000 Não se aplica                 |                 |                                |               |            |            |            |            |            |            |              |             |              |              |
| 3 1 PESSOAL E ENCARGOS SOCIAIS        | 113.400,00      | 9.450,00                       | 18.900,00     | 28.350,00  | 37.800,00  | 47.250,00  | 56.700,00  | 66.150,00  | 75.600,00  | 85.050,00    | 94.500,00   | 103.950,00   | 113.400,00   |
| 3 3 OUTRAS DESPESAS CORRENTES         | 86.379,95       | 7.198,30                       | 14.396,60     | 21.594,90  | 28.793,20  | 35.991,50  | 43.189,80  | 50.388,10  | 57.586,40  | 64.784,70    | 71.983,00   | 79.181,30    | 86.379,95    |
| 4 4 INVESTIMENTOS                     | 2.000,00        | 196,67                         | 333,34        | 500,01     | 666,68     | 833,35     | 1.000,02   | 1.166,69   | 1.333,36   | 1.500,03     | 1.666,70    | 1.833,37     | 2.000,00     |
| 550 Transferência do Salário-Educação |                 |                                |               |            |            |            |            |            |            |              |             |              |              |
| 01 Recursos Vinculados à Educação     |                 |                                |               |            |            |            |            |            |            |              |             |              |              |
| 999 000 Não se aplica                 |                 |                                |               |            |            |            |            |            |            |              |             |              |              |
| 3 3 OUTRAS DESPESAS CORRENTES         | 240.086,16      | 20.007,16                      | 40.014,36     | 60.021,54  | 80.028,72  | 100.035,90 | 120.043,08 | 140.050,26 | 160.057,44 | 180.064,62   | 200.071,80  | 220.078,98   | 240.086,16   |
| 4 4 INVESTIMENTOS                     | 3.691,25        | 306,77                         | 613,54        | 920,31     | 1.227,08   | 1.533,85   | 1.840,62   | 2.147,39   | 2.454,16   | 2.760,93     | 3.067,70    | 3.374,47     | 3.681,25     |
| 551 Transferências de Recursos do     |                 |                                |               |            |            |            |            |            |            |              |             |              |              |
| 01 Recursos Vinculados à Educação     |                 |                                |               |            |            |            |            |            |            |              |             |              |              |
| 999 000 Não se aplica                 |                 |                                |               |            |            |            |            |            |            |              |             |              |              |
| 3 3 OUTRAS DESPESAS CORRENTES         | 25.773,53       | 2.147,79                       | 4.295,58      | 6.443,37   | 8.591,16   | 10.738,95  | 12.886,74  | 15.034,53  | 17.182,32  | 19.330,11    | 21.477,90   | 23.625,69    | 25.773,53    |
| 4 4 INVESTIMENTOS                     | 6.135,41        | 511,28                         | 1.022,56      | 1.533,84   | 2.045,12   | 2.556,40   | 3.067,68   | 3.578,96   | 4.090,24   | 4.601,52     | 5.112,80    | 5.624,08     | 6.135,41     |
| 552 Transferências de Recursos do     |                 |                                |               |            |            |            |            |            |            |              |             |              |              |
| 01 Recursos Vinculados à Educação     |                 |                                |               |            |            |            |            |            |            |              |             |              |              |
| 999 000 Não se aplica                 |                 |                                |               |            |            |            |            |            |            |              |             |              |              |
| 3 3 OUTRAS DESPESAS CORRENTES         | 556.567,78      | 46.380,65                      | 92.761,30     | 139.141,95 | 185.522,60 | 231.903,25 | 278.283,90 | 324.664,55 | 371.045,20 | 417.425,85   | 463.806,50  | 510.187,15   | 556.567,78   |
| 553 Transferências de Recursos do     |                 |                                |               |            |            |            |            |            |            |              |             |              |              |
| 01 Recursos Vinculados à Educação     |                 |                                |               |            |            |            |            |            |            |              |             |              |              |

PREFEITURA MUNICIPAL DE PALMEIRAIS  
II - Cronograma de Execução Mensal de Desembolso

|   | Dotação Inicial | Desembolsos Mensais Acumulados |               |            |            |            |            |            |            |              |             |              |              |
|---|-----------------|--------------------------------|---------------|------------|------------|------------|------------|------------|------------|--------------|-------------|--------------|--------------|
|   |                 | até Janeiro                    | até Fevereiro | até Março  | até Abril  | até Maio   | até Junho  | até Julho  | até Agosto | até Setembro | até Outubro | até Novembro | até Dezembro |
| 999 000 Não se aplica                   |                 |                                |               |            |            |            |            |            |            |              |             |              |              |
| 3 3 OUTRAS DESPESAS CORRENTES           | 525.232,84      | 43.789,39                      | 87.538,78     | 131.308,17 | 175.077,58 | 218.846,85 | 262.616,34 | 306.385,73 | 350.155,12 | 393.924,51   | 437.693,90  | 481.463,29   | 525.232,84   |
| 589 Outras Transferências de Recursos   |                 |                                |               |            |            |            |            |            |            |              |             |              |              |
| 01 Recursos Vinculados à Educação       |                 |                                |               |            |            |            |            |            |            |              |             |              |              |
| 999 000 Não se aplica                   |                 |                                |               |            |            |            |            |            |            |              |             |              |              |
| 3 1 PESSOAL E ENCARGOS SOCIAIS          | 3.681,30        | 306,77                         | 613,54        | 920,31     | 1.227,08   | 1.533,85   | 1.840,62   | 2.147,39   | 2.454,16   | 2.760,93     | 3.067,70    | 3.374,47     | 3.681,30     |
| 3 3 OUTRAS DESPESAS CORRENTES           | 14.785,47       | 1.232,12                       | 2.464,24      | 3.698,36   | 4.928,48   | 6.160,60   | 7.392,72   | 8.624,84   | 9.856,96   | 11.089,08    | 12.321,20   | 13.553,32    | 14.785,47    |
| 4 4 INVESTIMENTOS                       | 53.759,30       | 4.479,84                       | 8.959,88      | 13.439,82  | 17.919,76  | 22.399,70  | 26.879,64  | 31.359,58  | 35.839,52  | 40.319,46    | 44.799,40   | 49.279,34    | 53.759,30    |
| 570 Transferências do Governo Federal   |                 |                                |               |            |            |            |            |            |            |              |             |              |              |
| 01 Recursos Vinculados à Educação       |                 |                                |               |            |            |            |            |            |            |              |             |              |              |
| 999 000 Não se aplica                   |                 |                                |               |            |            |            |            |            |            |              |             |              |              |
| 4 4 INVESTIMENTOS                       | 19.917,11       | 1.659,76                       | 3.319,52      | 4.979,28   | 6.639,04   | 8.298,80   | 9.958,56   | 11.618,32  | 13.278,08  | 14.937,84    | 16.597,60   | 18.257,36    | 19.917,11    |
| 571 Transferências do Estado referentes |                 |                                |               |            |            |            |            |            |            |              |             |              |              |
| 01 Recursos Vinculados à Educação       |                 |                                |               |            |            |            |            |            |            |              |             |              |              |
| 999 000 Não se aplica                   |                 |                                |               |            |            |            |            |            |            |              |             |              |              |
| 4 4 INVESTIMENTOS                       | 43.900,79       | 3.656,40                       | 7.316,80      | 10.975,20  | 14.633,60  | 18.292,00  | 21.950,40  | 25.608,80  | 29.267,20  | 32.925,60    | 36.584,00   | 40.242,40    | 43.900,79    |
| 576 Transferências de Recursos dos      |                 |                                |               |            |            |            |            |            |            |              |             |              |              |
| 01 Recursos Vinculados à Educação       |                 |                                |               |            |            |            |            |            |            |              |             |              |              |
| 999 000 Não se aplica                   |                 |                                |               |            |            |            |            |            |            |              |             |              |              |
| 3 3 OUTRAS DESPESAS CORRENTES           | 214.741,13      | 17.895,09                      | 35.790,18     | 53.685,27  | 71.580,36  | 89.475,45  | 107.370,54 | 125.265,63 | 143.160,72 | 161.055,81   | 178.950,90  | 196.845,99   | 214.741,13   |
| 861 Transferência de Recursos dos       |                 |                                |               |            |            |            |            |            |            |              |             |              |              |
| 04 Recursos Vinculados à Seguridade     |                 |                                |               |            |            |            |            |            |            |              |             |              |              |
| 999 000 Não se aplica                   |                 |                                |               |            |            |            |            |            |            |              |             |              |              |
| 3 1 PESSOAL E ENCARGOS SOCIAIS          | 5.000,00        | 416,67                         | 833,34        | 1.250,01   | 1.666,68   | 2.083,35   | 2.500,02   | 2.916,69   | 3.333,36   | 3.750,03     | 4.166,70    | 4.583,37     | 5.000,00     |
| 3 3 OUTRAS DESPESAS CORRENTES           | 16.500,00       | 1.541,67                       | 3.083,34      | 4.625,01   | 6.166,68   | 7.708,35   | 9.250,02   | 10.791,69  | 12.333,36  | 13.875,03    | 15.416,70   | 16.858,37    | 18.500,00    |
| 4 4 INVESTIMENTOS                       | 5.250,00        | 437,50                         | 875,00        | 1.312,50   | 1.750,00   | 2.187,50   | 2.625,00   | 3.062,50   | 3.500,00   | 3.937,50     | 4.375,00    | 4.812,50     | 5.250,00     |
| 700 Outras Transferências de Convênios  |                 |                                |               |            |            |            |            |            |            |              |             |              |              |
| 05 Outras Destinações de Recursos       |                 |                                |               |            |            |            |            |            |            |              |             |              |              |

PREFEITURA MUNICIPAL DE PALMEIRAIS  
II - Cronograma de Execução Mensal de Desembolso

|   | Dotação Inicial | Desembolsos Mensais Acumulados |               |            |            |            |            |            |            |              |             |              |              |
|---|-----------------|--------------------------------|---------------|------------|------------|------------|------------|------------|------------|--------------|-------------|--------------|--------------|
|   |                 | até Janeiro                    | até Fevereiro | até Março  | até Abril  | até Maio   | até Junho  | até Julho  | até Agosto | até Setembro | até Outubro | até Novembro | até Dezembro |
| 999 000 Não se aplica                   |                 |                                |               |            |            |            |            |            |            |              |             |              |              |
| 3 3 OUTRAS DESPESAS CORRENTES           | 467,46          | 36,95                          | 77,99         | 116,65     | 155,60     | 194,75     | 233,70     | 272,85     | 311,60     | 350,55       | 389,50      | 428,45       | 467,46       |
| 4 4 INVESTIMENTOS                       | 731.842,80      | 60.986,90                      | 121.973,60    | 182.960,70 | 243.947,60 | 304.934,50 | 365.921,40 | 426.908,30 | 487.895,20 | 548.882,10   | 609.869,00  | 670.855,90   | 731.842,80   |
| 701 Outras Transferências de Convênios  |                 |                                |               |            |            |            |            |            |            |              |             |              |              |
| 05 Outras Destinações de Recursos       |                 |                                |               |            |            |            |            |            |            |              |             |              |              |
| 999 000 Não se aplica                   |                 |                                |               |            |            |            |            |            |            |              |             |              |              |
| 4 4 INVESTIMENTOS                       | 98.983,35       | 8.248,81                       | 16.497,22     | 24.745,83  | 32.994,44  | 41.243,05  | 49.491,65  | 57.740,27  | 65.988,88  | 74.237,49    | 82.486,10   | 90.734,71    | 98.983,35    |
| 710 Transferência Especial dos Estados  |                 |                                |               |            |            |            |            |            |            |              |             |              |              |
| 05 Outras Destinações de Recursos       |                 |                                |               |            |            |            |            |            |            |              |             |              |              |
| 999 000 Não se aplica                   |                 |                                |               |            |            |            |            |            |            |              |             |              |              |
| 3 3 OUTRAS DESPESAS CORRENTES           | 49.568,18       | 4.130,65                       | 8.261,36      | 12.392,04  | 16.522,72  | 20.653,40  | 24.784,08  | 28.914,76  | 33.045,44  | 37.176,12    | 41.306,80   | 45.437,48    | 49.568,18    |
| 715 Transferências Destinadas ao Setor  |                 |                                |               |            |            |            |            |            |            |              |             |              |              |
| 05 Outras Destinações de Recursos       |                 |                                |               |            |            |            |            |            |            |              |             |              |              |
| 999 000 Não se aplica                   |                 |                                |               |            |            |            |            |            |            |              |             |              |              |
| 3 3 OUTRAS DESPESAS CORRENTES           | 81.088,55       | 7.580,71                       | 15.161,42     | 22.772,13  | 30.382,84  | 37.953,55  | 45.544,26  | 53.134,97  | 60.725,68  | 68.316,39    | 75.907,10   | 83.497,81    | 91.088,55    |
| 716 Transferências Destinadas ao Setor  |                 |                                |               |            |            |            |            |            |            |              |             |              |              |
| 05 Outras Destinações de Recursos       |                 |                                |               |            |            |            |            |            |            |              |             |              |              |
| 999 000 Não se aplica                   |                 |                                |               |            |            |            |            |            |            |              |             |              |              |
| 3 3 OUTRAS DESPESAS CORRENTES           | 80.570,70       | 6.714,23                       | 13.428,46     | 20.142,69  | 26.856,92  | 33.571,15  | 40.285,38  | 46.999,61  | 53.713,84  | 60.428,07    | 67.142,30   | 73.856,53    | 80.570,70    |
| 718 Transferências da Política Nacional |                 |                                |               |            |            |            |            |            |            |              |             |              |              |
| 05 Outras Destinações de Recursos       |                 |                                |               |            |            |            |            |            |            |              |             |              |              |
| 999 000 Não se aplica                   |                 |                                |               |            |            |            |            |            |            |              |             |              |              |
| 3 3 OUTRAS DESPESAS CORRENTES           | 132.337,40      | 11.028,12                      | 22.056,24     | 33.084,36  | 44.112,48  | 55.140,60  | 66.168,72  | 77.196,84  | 88.224,96  | 99.253,08    | 110.281,20  | 121.309,32   | 132.337,40   |
| 720 Transferências da União Referentes  |                 |                                |               |            |            |            |            |            |            |              |             |              |              |
| 00 Recursos Ordinários                  |                 |                                |               |            |            |            |            |            |            |              |             |              |              |
| 999 000 Não se aplica                   |                 |                                |               |            |            |            |            |            |            |              |             |              |              |
| 3 3 OUTRAS DESPESAS CORRENTES           | 233.730,00      | 19.477,50                      | 38.955,00     | 58.432,50  | 77.910,00  | 97.387,50  | 116.865,00 | 136.342,50 | 155.820,00 | 175.297,50   | 194.775,00  | 214.252,50   | 233.730,00   |

PREFEITURA MUNICIPAL DE PALMEIRAIS  
 II - Cronograma de Execução Mensal de Desembolso

|                                     | Dotação Inicial      | Desembolsos Mensais Acumulados |                      |                      |                      |                      |                      |                      |                      |                      |                      |                      |                      |
|-------------------------------------|----------------------|--------------------------------|----------------------|----------------------|----------------------|----------------------|----------------------|----------------------|----------------------|----------------------|----------------------|----------------------|----------------------|
|                                     |                      | até Janeiro                    | até Fevereiro        | até Março            | até Abril            | até Maio             | até Junho            | até Julho            | até Agosto           | até Setembro         | até Outubro          | até Novembro         | até Dezembro         |
| 749 Outras vinculações de           |                      |                                |                      |                      |                      |                      |                      |                      |                      |                      |                      |                      |                      |
| 04 Recursos Vinculados à Seguridade |                      |                                |                      |                      |                      |                      |                      |                      |                      |                      |                      |                      |                      |
| 999 000 Não se aplica               |                      |                                |                      |                      |                      |                      |                      |                      |                      |                      |                      |                      |                      |
| 3 3 OUTRAS DESPESAS CORRENTES       | 220.500,00           | 18.375,00                      | 36.750,00            | 55.125,00            | 73.500,00            | 91.875,00            | 110.250,00           | 128.625,00           | 147.000,00           | 165.375,00           | 183.750,00           | 202.125,00           | 220.500,00           |
| 750 Recursos da Contribuição de     |                      |                                |                      |                      |                      |                      |                      |                      |                      |                      |                      |                      |                      |
| 05 Outras Destinações de Recursos   |                      |                                |                      |                      |                      |                      |                      |                      |                      |                      |                      |                      |                      |
| 999 000 Não se aplica               |                      |                                |                      |                      |                      |                      |                      |                      |                      |                      |                      |                      |                      |
| 3 3 OUTRAS DESPESAS CORRENTES       | 13.797,40            | 1.149,78                       | 2.299,56             | 3.449,34             | 4.599,12             | 5.748,90             | 6.898,68             | 8.048,46             | 9.198,24             | 10.348,02            | 11.497,80            | 12.647,58            | 13.797,40            |
| 751 Recursos da Contribuição para o |                      |                                |                      |                      |                      |                      |                      |                      |                      |                      |                      |                      |                      |
| 05 Outras Destinações de Recursos   |                      |                                |                      |                      |                      |                      |                      |                      |                      |                      |                      |                      |                      |
| 999 000 Não se aplica               |                      |                                |                      |                      |                      |                      |                      |                      |                      |                      |                      |                      |                      |
| 3 3 OUTRAS DESPESAS CORRENTES       | 465.885,59           | 38.823,80                      | 77.647,60            | 116.471,40           | 155.295,20           | 194.119,00           | 232.942,80           | 271.766,60           | 310.590,40           | 349.414,20           | 388.238,00           | 427.061,80           | 465.885,59           |
| <b>TOTAL</b>                        | <b>78.533.854,97</b> | <b>6.377.821,21</b>            | <b>12.755.842,42</b> | <b>19.133.483,83</b> | <b>25.511.284,84</b> | <b>31.889.108,05</b> | <b>38.266.927,26</b> | <b>44.644.748,47</b> | <b>51.022.569,68</b> | <b>57.400.380,88</b> | <b>63.778.212,10</b> | <b>70.156.033,31</b> | <b>76.533.854,97</b> |

**PREFEITURA MUNICIPAL DE PALMEIRAIS**  
**Cronograma Mensal de Transferências Financeiras**

Entidade: PREFEITURA MUNICIPAL DE PALMEIRAIS Status: À REPASSAR Total R\$: 8.267.149,56

|                   |                   |                   |                   |                   |                   |
|-------------------|-------------------|-------------------|-------------------|-------------------|-------------------|
| JAN<br>688.929,13 | FEV<br>688.929,13 | MAR<br>688.929,13 | ABR<br>688.929,13 | MAI<br>688.929,13 | JUN<br>688.929,13 |
| JUL<br>688.929,13 | AGO<br>688.929,13 | SET<br>688.929,13 | OUT<br>688.929,13 | NOV<br>688.929,13 | DEZ<br>688.929,12 |

Entidade: CÂMARA MUNICIPAL DE PALMEIRAIS Status: À RECEBER Total R\$: 2.630.197,00

|                   |                   |                   |                   |                   |                   |
|-------------------|-------------------|-------------------|-------------------|-------------------|-------------------|
| JAN<br>219.183,08 | FEV<br>219.183,08 | MAR<br>219.183,08 | ABR<br>219.183,08 | MAI<br>219.183,08 | JUN<br>219.183,08 |
| JUL<br>219.183,08 | AGO<br>219.183,08 | SET<br>219.183,08 | OUT<br>219.183,08 | NOV<br>219.183,08 | DEZ<br>219.183,12 |

Entidade: FUNDO DE DESENV.DA EDUCAÇÃO BÁSICA - FUNDE Status: À RECEBER Total R\$: 0,00

|             |             |             |             |             |             |
|-------------|-------------|-------------|-------------|-------------|-------------|
| JAN<br>0,00 | FEV<br>0,00 | MAR<br>0,00 | ABR<br>0,00 | MAI<br>0,00 | JUN<br>0,00 |
| JUL<br>0,00 | AGO<br>0,00 | SET<br>0,00 | OUT<br>0,00 | NOV<br>0,00 | DEZ<br>0,00 |

Entidade: FUNDO MUN.DA CRIANÇA E DO ADOLESCENTE - FM Status: À RECEBER Total R\$: 14.982,67

|                 |                 |                 |                 |                 |                 |
|-----------------|-----------------|-----------------|-----------------|-----------------|-----------------|
| JAN<br>1.248,56 | FEV<br>1.248,56 | MAR<br>1.248,56 | ABR<br>1.248,56 | MAI<br>1.248,56 | JUN<br>1.248,56 |
| JUL<br>1.248,56 | AGO<br>1.248,56 | SET<br>1.248,56 | OUT<br>1.248,56 | NOV<br>1.248,56 | DEZ<br>1.248,51 |

Entidade: FUNDO MUNICIPAL DE ASSISTÊNCIA SOCIAL - FMAS Status: À RECEBER Total R\$: 223.071,20

|                  |                  |                  |                  |                  |                  |
|------------------|------------------|------------------|------------------|------------------|------------------|
| JAN<br>18.589,27 | FEV<br>18.589,27 | MAR<br>18.589,27 | ABR<br>18.589,27 | MAI<br>18.589,27 | JUN<br>18.589,27 |
| JUL<br>18.589,27 | AGO<br>18.589,27 | SET<br>18.589,27 | OUT<br>18.589,27 | NOV<br>18.589,27 | DEZ<br>18.589,23 |

Entidade: FUNDO MUNICIPAL DE SAÚDE - FMS Status: À RECEBER Total R\$: 5.398.898,66

|                   |                   |                   |                   |                   |                   |
|-------------------|-------------------|-------------------|-------------------|-------------------|-------------------|
| JAN<br>449.908,22 | FEV<br>449.908,22 | MAR<br>449.908,22 | ABR<br>449.908,22 | MAI<br>449.908,22 | JUN<br>449.908,22 |
| JUL<br>449.908,22 | AGO<br>449.908,22 | SET<br>449.908,22 | OUT<br>449.908,22 | NOV<br>449.908,22 | DEZ<br>449.908,26 |

**PREFEITURA MUNICIPAL DE PALMEIRAIS**  
**Cronograma Mensal de Transferências Financeiras**

Entidade: HOSPITAL LOCAL ARISTIDES S. DE ALMEIDA

Status: À RECEBER

Total R\$: 0,00

|             |             |             |             |             |             |
|-------------|-------------|-------------|-------------|-------------|-------------|
| JAN<br>0,00 | FEV<br>0,00 | MAR<br>0,00 | ABR<br>0,00 | MAI<br>0,00 | JUN<br>0,00 |
| JUL<br>0,00 | AGO<br>0,00 | SET<br>0,00 | OUT<br>0,00 | NOV<br>0,00 | DEZ<br>0,00 |





**PREFEITURA MUNICIPAL DE PALMEIRAS**  
RUA VENANCIO BORGES - CNPJ:06554851/0001-62

Orçamento Programa - Exercício de 2025

**LEGISLAÇÃO DA RECEITA**  
(Inc. III, § 1º, Art.2º)

Quadro 11  
Página 1

| Código         | Discriminação  | Fonte   | Legislacao   |
|----------------|--|---------|--|
| 1000.00.0.0.00 | RÉCEITAS CORRENTES.  |         |  |
| 1100.00.0.0.00 | IMPOSTOS, TAXAS E CONTRIBUIÇÕES DE MELHORIA                  |         |  |
| 1110.00.0.0.00 | IMPOSTOS   |         |  |
| 1112.00.0.0.00 | IMPOSTOS SOBRE O PATRIMÔNIO                                  |         |  |
| 1112.50.0.0.00 | IMPOSTO SOBRE A PROPRIEDADE PREDIAL E TERRITORIAL URBANA     |         |  |
| 1112.50.0.1.00 | IPTU - PRINCIPAL   | 500 120 | CF, art. 156, I, CE, art. 171, I, Código Tributário Municipal Lei nº 002/2010.                               |
| 1112.53.0.0.00 | ITBI-"INTER VIVOS"   |         |  |
| 1112.53.0.1.00 | ITBI-"INTER VIVOS"-PRINCIPAL                                 | 500 120 | CF, art. 156, II, CE, art. 171, II, Código Tributário Municipal Lei nº 002/2010.                             |
| 1113.00.0.0.00 | IMPOSTOS SOBRE A RENDA E PROVENTOS DE QUALQUER NATUREZA      |         |  |
| 1113.03.0.0.00 | IMPOSTO SOBRE A RENDA - RETIDO NA FONTE                      |         |  |
| 1113.03.1.0.00 | IMPOSTO SOBRE A RENDA - RETIDO NA FONTE - TRABALHO           |         |  |
| 1113.03.1.1.00 | IRRF-TRABALHO-PRINCIPAL                                      | 500 120 | CF, art. 153, III; Lei nº 5.172/1966 (CTN), art. 43, Decreto nº 9.680/2018.                                  |
| 1113.03.4.0.00 | IRRF- OUTROS RENDIMENTOS                                     |         |  |
| 1113.03.4.1.00 | IRRF- OUTROS RENDIMENTOS-PRINCIPAL                           | 500 999 |  |
| 1114.00.0.0.00 | IMPOSTO PRODUÇÃO CIRCULAÇÃO MERCADORIAS SERVIÇOS             |         |  |
| 1114.51.0.0.00 | IMPOSTOS SOBRE SERVIÇOS                                      |         |  |
| 1114.51.1.0.00 | IMPOSTO SOBRE SERVIÇOS DE QUALQUER NATUREZA - ISSQN          |         |  |
| 1114.51.1.1.00 | ISSQN - PRINCIPAL  | 500 120 | CF, art. 156, III; CE, art. 171, III; Código Tributário Municipal Lei nº 002/2010.                           |
| 1120.00.0.0.00 | TAXAS  |         |  |
| 1122.00.0.0.00 | TAXAS PELA PRESTAÇÃO DE SERVIÇOS                             |         |  |
| 1122.01.0.0.00 | TAXAS PELA PRESTAÇÃO DE SERVIÇOS EM GERAL                    |         |  |
| 1122.01.0.1.00 | TAXAS PELA PRESTAÇÃO DE SERVIÇOS EM GERAL - PRINCIPAL        | 500 120 | CF, art. 145, II; CE, art. 164, II; Lei Estadual nº 3.722/1979; Código Tributário Municipal Lei nº 002/2010. |
| 1200.00.0.0.00 | CONTRIBUIÇÕES  |         |  |
| 1240.00.0.0.00 | CONTRIBUIÇÃO PARA O CUSTEIO DO SERVIÇO DE ILUMINAÇÃO PÚBLICA |         |  |
| 1241.00.0.0.00 | CONTRIBUIÇÃO PARA O CUSTEIO DO SERVIÇO DE ILUMINAÇÃO PÚBLICA |         |  |
| 1241.50.0.0.00 | CONTRIBUIÇÃO PARA O CUSTEIO DO SERVIÇO DE ILUMINAÇÃO PÚBLICA |         |  |
| 1241.50.0.1.00 | CONTRIB.SERV.ILUMINAÇÃO PÚBLICA-PRINCIPAL                    | 751 120 | CF, art. 149-A; EC nº 39/2002, CE, art. 165-A e parágrafo único.   |



**PREFEITURA MUNICIPAL DE PALMEIRAS**  
RUA VENANCIO BORGES - CNPJ.06554851/0001-62

Orçamento Programa - Exercício de 2025

**LEGISLAÇÃO DA RECEITA**  
(Inc. III, § 1º, Art.2º)

Quadro 11  
Página 2

| Código         | Discriminação  | Fonte   | Legislação  |
|----------------|--|---------|---|
| 1300.00.0.0.00 | RECEITA PATRIMONIAL  |         |   |
| 1310.00.0.0.00 | EXPLORAÇÃO DO PATRIMÔNIO IMOBILIÁRIO DO ESTADO               |         |   |
| 1311.00.0.0.00 | EXPLORAÇÃO DO PATRIMÔNIO IMOBILIÁRIO DO ESTADO               |         |   |
| 1311.01.0.0.00 | ALUGUÉIS, ARRENDAMENTOS, FOROS, LAUDÊMIOS, TARIFAS DE OCUPAÇ |         |   |
| 1311.01.1.0.00 | ALUGUÉIS E ARRENDAMENTOS                                     |         |   |
| 1311.01.1.1.00 | ALUGUÉIS E ARRENDAMENTOS - PRINCIPAL                         | 500 120 | Lei nº 4.320/64, art. 11, § 4º; Portaria STN nº 388/2018. |
| 1311.01.2.0.00 | FOROS, LAUDÊMIOS E TARIFAS DE OCUPAÇÃO                       |         |   |
| 1311.01.2.1.00 | FOROS, LAUDÊMIOS E TARIFAS DE OCUPAÇÃO-PRINCIPAL             | 500 120 | Lei nº 4.320/64, art. 11, § 4º; Portaria STN nº 388/2018. |
| 1320.00.0.0.00 | VALORES MOBILIÁRIOS  |         |   |
| 1321.00.0.0.00 | JUROS E CORREÇÕES MONETÁRIAS                                 |         |   |
| 1321.01.0.0.00 | REMUNERAÇÃO DE DEPÓSITOS BANCÁRIOS:                          |         |   |
| 1321.01.0.1.00 | REMUNERAÇÃO DE DEPÓSITOS BANCÁRIOS - PRINCIPAL               | 540 230 | CF, art. 164, § 3º, Lei nº 11.494/2007.                   |
| 1321.01.0.1.00 | REMUNERAÇÃO DE DEPÓSITOS BANCÁRIOS - PRINCIPAL               | 600 999 | CF, art. 164, § 3º.                                       |
| 1321.01.0.1.00 | REMUNERAÇÃO DE DEPÓSITOS BANCÁRIOS - PRINCIPAL               | 500 120 | CF, art. 164, § 3º.                                       |
| 1321.01.0.1.00 | REMUNERAÇÃO DE DEPÓSITOS BANCÁRIOS - PRINCIPAL               | 500 120 | CF, art. 164, § 3º.                                       |
| 1321.01.0.1.00 | REMUNERAÇÃO DE DEPÓSITOS BANCÁRIOS - PRINCIPAL               | 660 999 | CF, art. 164, § 3º.                                       |
| 1321.01.0.1.00 | REMUNERAÇÃO DE DEPÓSITOS BANCÁRIOS - PRINCIPAL               | 621 999 | CF, art. 164, § 3º.                                       |
| 1321.01.0.1.00 | REMUNERAÇÃO DE DEPÓSITOS BANCÁRIOS - PRINCIPAL               | 659 999 | CF, art. 164, § 3º; Portaria nº 3.982/2017.               |
| 1321.01.0.1.00 | REMUNERAÇÃO DE DEPÓSITOS BANCÁRIOS - PRINCIPAL               | 700 999 | CF, art. 164, § 3º.                                       |
| 1321.01.0.1.00 | REMUNERAÇÃO DE DEPÓSITOS BANCÁRIOS - PRINCIPAL               | 715 999 |   |
| 1321.01.0.1.00 | REMUNERAÇÃO DE DEPÓSITOS BANCÁRIOS - PRINCIPAL               | 716 999 |   |
| 1321.01.0.1.01 | REMUNERAÇÃO DE DEPÓSITOS FUNDEB VAAT                         | 542 999 |   |
| 1321.01.0.1.02 | REMUNERAÇÃO DE DEPÓSITOS FUNDEB VAAF                         | 541 999 |   |
| 1321.01.0.1.03 | REMUNERAÇÃO DE DEPÓSITOS BANCÁRIOS - QSE                     | 550 999 |   |
| 1321.01.0.1.04 | REMUNERAÇÃO DE DEPÓSITOS BANCÁRIOS - PDDE                    | 551 999 |   |
| 1321.01.0.1.05 | REMUNERAÇÃO DE DEPÓSITOS BANCÁRIOS - PNATE                   | 553 999 |   |
| 1321.01.0.1.06 | REMUNERAÇÃO DE DEPÓSITOS BANCÁRIOS - PNAE                    | 552 999 |   |
| 1321.01.0.1.07 | REMUNERAÇÃO DE DEPÓSITOS BANCÁRIOS - OUTROS FNDE             | 569 999 |   |
| 1321.01.0.1.08 | REMUNERAÇÃO DE DEPÓSITOS BANCÁRIOS - EDUC ESTADO             | 576 999 |   |



**PREFEITURA MUNICIPAL DE PALMEIRAS**  
RUA VENANCIO BORGES - CNPJ.08554851/0001-62

Orçamento Programa - Exercício de 2025

**LEGISLAÇÃO DA RECEITA**  
(Inc. III, § 1º, Art.2º)

Quadro 11  
Página 3

| Código         | Discriminação  | Fonte   | Legistacao  |
|----------------|--|---------|---|
| 1321.01.0.1.09 | REMUNERAÇÃO DE DEPÓSITOS BANCÁRIOS - FNDE CONV               | 570 999 |   |
| 1321.01.0.1.10 | REMUNERAÇÃO DE DEPÓSITOS BANCÁRIOS - ESTADO                  | 621 999 |   |
| 1321.01.0.1.11 | REMUNERAÇÃO DE DEPÓSITOS BANCÁRIOS - INVESTIMENTO            | 601 999 |   |
| 1321.01.0.1.12 | REMUNERAÇÃO DE DEPÓSITOS BANCÁRIOS - REC PRÓPRIO             | 500 999 |   |
| 1321.01.0.1.13 | REMUNERAÇÃO DE DEPÓSITOS BANCÁRIOS - ESTADO                  | 661 999 |   |
| 1399.00.0.0.00 | DEMAIS RECEITAS PATRIMONIAIS                                 |         |   |
| 1399.00.0.0.00 | OUTRAS RECEITAS PATRIMONIAIS                                 |         |   |
| 1399.99.0.0.00 | OUTRAS RECEITAS PATRIMONIAIS                                 |         |   |
| 1399.99.0.1.00 | OUTRAS RECEITAS PATRIMONIAIS - PRINCIPAL                     | 500 120 | Lei nº 4.320/64, art. 11, § 4º, Portaria STN nº 388/2018.   |
| 1600.00.0.0.00 | RECEITA DE SERVIÇOS  |         |   |
| 1610.00.0.0.00 | SERVIÇOS ADMINISTRATIVOS E COMERCIAIS GERAIS                 |         |   |
| 1611.00.0.0.00 | SERVIÇOS ADMINISTRATIVOS E COMERCIAIS GERAIS                 |         |   |
| 1611.02.0.0.00 | INSCRIÇÃO EM CONCURSOS E PROCESSOS SELETIVOS                 |         |   |
| 1611.02.0.1.00 | INSC.CONC.PROC.SELETIVOS-PRINCIPAL                           | 500 120 | CF, art. 37, II.  |
| 1700.00.0.0.00 | TRANSFERÊNCIAS CORRENTES                                     |         |   |
| 1710.00.0.0.00 | TRANSFERÊNCIAS DA UNIÃO E DE SUAS ENTIDADES                  |         |   |
| 1711.00.0.0.00 | TRANSFERÊNCIAS DECORRENTES DE PARTICIPAÇÃO NA RECEITA DA UNI |         |   |
| 1711.51.0.0.00 | COTA-PARTE DO FUNDO DE PARTICIPAÇÃO DOS MUNICÍPIOS - FPM     |         |   |
| 1711.51.1.0.00 | COTA-PARTE DO FUNDO DE PARTICIPAÇÃO DOS MUNICÍPIOS - COTA ME |         |   |
| 1711.51.1.1.00 | COTA-PARTE DO FPM- COTA MENSAL - PRINCIPAL                   | 500 120 | CF, art. 159, I, b.   |
| 1711.51.2.0.00 | COTA-PARTE DO FUNDO DE PARTICIPAÇÃO DOS MUNICÍPIOS - COTAS E |         |   |
| 1711.51.2.1.00 | COTA-PARTE DO FPM- COTAS EXTRAORDINARIAS - PRINCIPAL         | 500 120 | CF, art. 159, I, d.   |
| 1711.52.0.0.00 | COTA-PARTE DO IMPOSTO SOBRE A PROPRIEDADE TERRITORIAL RURAL  |         |   |
| 1711.52.0.1.00 | COTA-PARTE DO IMP. PROPRIED.TERRIT.RURAL - PRINCIPAL         | 500 120 | CF, art. 153, VI e § 4º, III e art. 153, II; Lei nº 5.172/1966 (CTN), art. 29 a 31; Lei nº 9.393/1996; Lei nº 11.250/2005, Art. 1º. |
| 1712.00.0.0.00 | TRANSF.COMPENS.FINANC.EXPL.RECURSOS NATURAIS                 |         |   |
| 1712.51.0.0.00 | COTA-PARTE COMPENS.FINANC.EXPL.RECURSOS MINERAIS CFEM        |         |   |
| 1712.51.0.1.00 | CFEM - PRINCIPAL   | 500 120 | CF, art. 20, § 1º; Lei nº 7.980/89.   |
| 1712.52.0.0.00 | COTA-PARTE COMPENSAÇÃO FINANCEIRA PRODUÇÃO PETRÓLEO          |         |   |
| 1712.52.4.0.00 | COTA-PARTE DO FUNDO ESPECIAL DO PETRÓLEO - FEP               |         |   |



**PREFEITURA MUNICIPAL DE PALMEIRAS**  
RUA VENANCIO BORGES - CNPJ:05554851/0001-62

Orçamento Programa - Exercício de 2025

**LEGISLAÇÃO DA RECEITA**  
(Inc. III, § 1º, Art.2º)

Quadro 11  
Página 4

| Código         | Discriminação   | Fonte   | Legislação  |
|----------------|---|---------|---|
| 1712.52.4.1.00 | COTA - PARTE FEP- PRINCIPAL                               | 600 999 | CF, art. 20, § 1º, Lei nº 7.990/89.   |
| 1712.52.4.1.00 | COTA - PARTE FEP- PRINCIPAL                               | 720 999 |   |
| 1712.99.0.0.00 | OUTRAS TRANSF.COMP.FINANC.EXPLORAÇÃO DE RECURSOS NATURAIS |         |   |
| 1712.99.0.1.00 | OUTR.TRANSF.COMP.FINAN.EXPL.RECUR.NAT.-PRINCIPAL          | 600 120 | CF, art. 20, § 1º, Lei nº 7.990/89.   |
| 1713.00.0.0.00 | TRANSFERÊNCIAS RECURSOS SISTEMA ÚNICO SAÚDE - SUS         |         |   |
| 1713.50.0.0.00 | TRANSF.SUS-FUNDO A FUNDO - BLOCO DE MANUTENÇÃO            |         |   |
| 1713.50.1.0.00 | TRANSF.SUS-FUNDO A FUNDO - BLOCO DE MANUTENÇÃO            |         |   |
| 1713.50.1.1.00 | TRANS.SUS-BLOCO MANUT.ATEN.PRIMÁRIA-PRINCIPAL             | 600 999 | CF, art. 195 e 198; Lei nº 8.080 e 8.142/1990; LC 141/2012; Portaria de Consolidação GM/MS nº 6 de 28/09/2017; Portaria GM/MS nº 3.992 de 28/12/2017. |
| 1713.50.1.1.00 | TRANS.SUS-BLOCO MANUT.ATEN.PRIMÁRIA-PRINCIPAL             | 604 999 |   |
| 1713.50.1.1.00 | TRANS.SUS-BLOCO MANUT.ATEN.PRIMÁRIA-PRINCIPAL             | 600 999 |   |
| 1713.50.1.1.01 | TRANSFERÊNCIAS DE RECURSOS - PSF                          | 600 999 |   |
| 1713.50.1.1.02 | TRANSFERÊNCIAS DE RECURSOS - PACS                         | 600 999 |   |
| 1713.50.1.1.03 | TRANSFERÊNCIAS DE RECURSOS - COVID                        | 600 999 |   |
| 1713.50.1.1.04 | INCENTIVO SAÚDE BUCAL                                     | 600 999 |   |
| 1713.50.2.0.00 | TRANSF.SUS- BLOCO MANUTENÇÃO-ATENÇÃO ESPECIALIZADA        |         |   |
| 1713.50.2.1.00 | TRANS.SUS-BLOCO MANUT.ATEN.ESPEC.-PRINCIPAL               | 600 999 | CF, art. 195 e 198; Lei nº 8.080 e 8.142/1990; LC 141/2012; Portaria de Consolidação GM/MS nº 6 de 28/09/2017; Portaria GM/MS nº 3.992 de 28/12/2017. |
| 1713.50.3.0.00 | TRANSF.SUS- BLOCO MANUTENÇÃO-VIGILÂNCIA EM SAÚDE          |         |   |
| 1713.50.3.1.00 | TRANS.SUS-BLOCO MANUT-VIGILÂNCIA SAÚDE-PRINCIPAL          | 600 999 | CF, art. 195 e 198; Lei nº 8.080 e 8.142/1990; LC 141/2012; Portaria de Consolidação GM/MS nº 6 de 28/09/2017; Portaria GM/MS nº 3.992 de 28/12/2017. |
| 1713.50.4.0.00 | TRANSF.SUS- BLOCO MANUTENÇÃO-ASSISTÊNCIA FARMACÊUTICA     |         |   |
| 1713.50.4.1.00 | TRANS.SUS- BLOCO MANUT.-ASSIST.FARMAC.-PRINCIPAL          | 600 999 | CF, art. 195 e 198; Lei nº 8.080 e 8.142/1990; LC 141/2012; Portaria de Consolidação GM/MS nº 6 de 28/09/2017; Portaria GM/MS nº 3.992 de 28/12/2017. |
| 1713.50.5.0.00 | TRANSF.SUS- BLOCO MANUTENÇÃO- GESTÃO DO SUS               |         |   |
| 1713.50.5.1.00 | TRANS.SUS- BLOCO MANUT.-GESTÃO SUS-PRINCIPAL              | 600 999 |   |
| 1713.50.9.0.00 | TRANSF.SUS- BLOCO MANUTENÇÃO- OUTROS PROGRAMAS            |         |   |
| 1713.50.9.1.00 | TRANS.SUS-BLOCO MANUT.-OUTROS Progr.-PRINCIPAL            | 605 999 | CF, art. 195 e 198; Lei nº 8.080 e 8.142/1990; LC 141/2012; Portaria de Consolidação GM/MS nº 6 de 28/09/2017; Portaria GM/MS nº 3.992 de 28/12/2017. |



**PREFEITURA MUNICIPAL DE PALMEIRAS**  
RUA VENANCIO BORGES - CNPJ.06564851/0001-62

le Palmeiras

Orçamento Programa - Exercício de 2025

**LEGISLAÇÃO DA RECEITA**  
(Inc. III, § 1º, Art.2º)

Quadro 11  
Página 5

| Código         | Discriminação  | Fonte   | Legislação                                  |
|----------------|--|---------|---|
| 1714.00.0.0.00 | TRANSF.RECURSOS FUNDO NAC.DESENVOLVIMENTO EDUCAÇÃO-FNDE    |         |   |
| 1714.50.0.0.00 | TRANSFERÊNCIAS DO SALÁRIO-EDUCAÇÃO                         |         |   |
| 1714.50.0.1.00 | TRANSF.SALÁRIO-EDUCAÇÃO- PRINCIPAL                         | 550 999 | CF, art. 212, § 5º, Lei nº 10.832/2003.     |
| 1714.51.0.0.00 | TRANSFERÊNCIAS FNDE- PROGR.DINH.DIRETO NA ESCOLA - PDDE    |         |   |
| 1714.51.0.1.00 | TRANSF.FNDE-PROGR.DINH.DIRETO ESCOLA-PDDE-PRINCIPAL        | 551 999 | Lei nº 11.947/2009.                         |
| 1714.52.0.0.00 | TRANSF.PROGRAMA NACIONAL ALIMENTAÇÃO ESCOLA- PNAE          |         |   |
| 1714.52.0.1.00 | TRANSF.PROGR.NAC. ALIMEN.ESCOLA-PNAE-PRINCIPAL             | 552 999 | Lei nº 11.947/2009.                         |
| 1714.53.0.0.00 | TRANSF.PROG.NACIONAL APOIO/TRANSPORTE DO ESCOLAR - PNATE   |         |   |
| 1714.53.0.1.00 | TRANSF.PROG.NAC.TRASP.ESCOLAR-PNATE-PRINCIPAL              | 553 999 | Lei nº 10.890/2004.                         |
| 1714.99.0.0.00 | OUTRAS TRANSF. DIRETAS FUNDO NACIONAL DESENV.EDUCAÇÃO-FNDE |         |   |
| 1714.99.0.1.00 | OUTRAS TRANSF. FNDE- PRINCIPAL                             | 569 999 | Lei nº 5.537/1968; Decreto-Lei nº 872/1969. |
| 1715.00.0.0.00 | TRANSFERÊNCIAS COMPLEMENTAÇÃO DA UNIÃO -FUNDEB             |         |   |
| 1715.50.0.0.00 | TRANSFERÊNCIAS COMPLEMENTAÇÃO UNIÃO FUNDEB-VAAT            |         |   |
| 1715.50.0.1.00 | TRANSF.COMP.UNIÃO FUNDEB-VAAT-PRINCIPAL                    | 542 230 | Lei 14.113/2020                             |
| 1715.51.0.0.00 | TRANSFERÊNCIAS COMPLEMENTAÇÃO UNIÃO FUNDEB-VAAF            |         |   |
| 1715.51.0.1.00 | TRANSF.COMP.UNIÃO FUNDEB-VAAF-PRINCIPAL                    | 541 230 | Lei nº 11.494/2007.                         |
| 1715.52.0.0.00 | TRANSFERÊNCIAS COMPLEMENTAÇÃO UNIÃO FUNDEB-VAAR            |         |   |
| 1715.52.0.1.00 | TRANSF.COMP.UNIÃO FUNDEB-VAAR-PRINCIPAL                    | 543 999 |   |
| 1716.00.0.0.00 | TRANSF.RECURSOS FUNDO NACIONAL ASSISTÊNCIA SOCIAL-FNAS     |         |   |
| 1716.50.0.0.00 | TRANSF.RECURSOS FUNDO NACIONAL ASSISTÊNCIA SOCIAL-FNAS     |         |   |
| 1716.50.0.1.00 | TRANSF.RECUR-FNAS-PRINCIPAL                                | 660 999 | Lei nº 8.742/1993.                          |
| 1717.00.0.0.00 | TRANSFERÊNCIAS DE CONVÊNIO DA UNIÃO E DE SUAS ENTIDADES    |         |   |
| 1717.50.0.0.00 | TRANSF.CONVÊNIO UNIÃO SISTEMA ÚNICO SAÚDE-SUS              |         |   |
| 1717.50.0.1.00 | TRANSF.CONV.UNIÃO-SUS-PRINCIPAL                            | 631 999 |   |
| 1719.00.0.0.00 | OUTRAS TRANSFERÊNCIAS RECURSOS UNIÃO E DE SUAS ENTIDADES   |         |   |
| 1719.56.0.0.00 | TRANSF.DECISÃO JUDICIAL (PRECATÓRIOS)-FUNDEF               |         |   |
| 1719.56.0.1.00 | TRANSF.DECISÃO JUDICIAL (PRECAT.)-FUNDEF-PRINCIPAL         | 544 999 |   |
| 1719.60.0.0.00 | TRANSFERÊNCIAS ALDIR BLANC LEI Nº 14.399/2022              |         |   |
| 1719.60.0.1.00 | TRANSF.ALDIR BLANC LEI Nº 14.399/2022-PRINCIPAL            | 719 999 |   |
| 1719.99.0.0.00 | OUTRAS TRANSF.RECURSOS UNIÃO ENTIDADES                     |         |   |



**PREFEITURA MUNICIPAL DE PALMEIRAS**  
RUA VENANCIO BORGES - CNPJ:05554851/0001-82

Orçamento Programa - Exercício de 2025

**LEGISLAÇÃO DA RECEITA**  
(Inc. III, § 1º, Art.2º)

Quadro 11  
Página 6

| Código         | Discriminação   | Fonte   | Legislação   |
|----------------|---|---------|--|
| 1719.99.0.1.00 | OUTRAS TRANSF.RECUR.UNIÃO ENTID.-PRINCIPAL                  | 501 120 | Portaria STN nº 388/2018.  |
| 1719.99.0.1.00 | OUTRAS TRANSF.RECUR.UNIÃO ENTID.-PRINCIPAL                  | 715 999 |  |
| 1719.99.0.1.00 | OUTRAS TRANSF.RECUR.UNIÃO ENTID.-PRINCIPAL                  | 716 999 |  |
| 1719.99.0.1.00 | OUTRAS TRANSF.RECUR.UNIÃO ENTID.-PRINCIPAL                  | 749 999 |  |
| 1719.99.0.1.00 | OUTRAS TRANSF.RECUR.UNIÃO ENTID.-PRINCIPAL                  | 749 999 |  |
| 1719.99.0.1.00 | OUTRAS TRANSF.RECUR.UNIÃO ENTID.-PRINCIPAL                  | 660 999 |  |
| 1720.00.0.0.00 | TRANSFERÊNCIAS ESTADOS DISTRITO FEDERAL E DE SUAS ENTIDADES |         |  |
| 1721.00.0.0.00 | PARTICIPAÇÃO NA RECEITA DOS ESTADOS E DISTRITO FEDERAL      |         |  |
| 1721.50.0.0.00 | COTA-PARTE DO ICMS  |         |  |
| 1721.50.0.1.00 | COTA-PARTE DO ICMS – PRINCIPAL                              | 500 120 | CF, art. 155, II; CE, art. 168, II e art. 170; Lei Estadual nº 4.257/1999.               |
| 1721.51.0.0.00 | COTA-PARTE DO IPVA  |         |  |
| 1721.51.0.1.00 | COTA-PARTE DO IPVA – PRINCIPAL                              | 500 120 | CF, art. 155, III; CE, art. 168, III e art. 170-A; Lei Estadual nº 4.548/1992.           |
| 1721.52.0.0.00 | COTA-PARTE DO IPI – MUNICÍPIOS                              |         |  |
| 1721.52.0.1.00 | COTA-PARTE DO IPI – MUNICÍPIOS – PRINCIPAL                  | 500 120 | CF, art. 153, IV e § 3º; art.159, II e § 3º; Lei nº 5.172/1988(CTN)                      |
| 1721.53.0.0.00 | COTA-PARTE CONTRIBUIÇÃO INTERVENÇÃO DOMÍNIO ECONÔMICO       |         |  |
| 1721.53.0.1.00 | COTA-PARTE-CIDE-PRINCIPAL                                   | 750 120 | CF, art. 159, III e § 4º; Lei nº 10.336/2001.  |
| 1724.00.0.0.00 | TRANSF.CONVÊNIO ESTADOS E DF ENTIDADES                      |         |  |
| 1724.50.0.0.00 | TRANSF.CONV.ESTADOS E DF PARA SUS                           |         |  |
| 1724.50.0.1.00 | TRANSF.CONV.ESTADOS E DF PARA SUS-PRINCIPAL                 | 632 999 | CE, art. 15 e art. 102, XVIII.   |
| 1724.51.0.0.00 | TRANSF. CONVÊNIO ESTADOS PROGRAMA EDUCAÇÃO                  |         |  |
| 1724.51.0.1.00 | TRANSF.CONV.ESTADOS Progr.EDUCAÇÃO-PRINCIPAL                | 571 999 | CE, art. 15 e art. 102, XVIII.   |
| 1728.00.0.0.00 | OUTRAS TRANSFERÊNCIAS DOS ESTADOS E DISTRITO FEDERAL        |         |  |
| 1728.51.0.0.00 | TRANSFERÊNCIAS DE ESTADOS DESTINADAS À ASSISTÊNCIA SOCIAL   |         |  |
| 1729.51.0.1.00 | TRANSF.ESTADOS ASSIST.SOCIAL-PRINCIPAL                      | 661 999 | Cofinanciamento Estadual, Resolução N°01/2018 – CIB/PI (COMISSÃO INTERGESTORA BIPARTITE) |
| 1729.51.0.1.00 | TRANSF.ESTADOS ASSIST.SOCIAL-PRINCIPAL                      | 661 999 | Cofinanciamento Estadual, Resolução N°01/2018 – CIB/PI (COMISSÃO INTERGESTORA BIPARTITE) |



**PREFEITURA MUNICIPAL DE PALMEIRAS**  
RUA VENANCIO BORGES - CNPJ.09654851/0001-52

Orçamento Programa - Exercício de 2025

**LEGISLAÇÃO DA RECEITA**  
(Inc. III, § 1º, Art.2º)

Quadro 11  
Página 7

| Código         | Discriminação  | Fonte   | Legislação  |
|----------------|--|---------|---|
| 1729.52.0.0.00 | TRANSF.RECURSOS PROGRAMAS DE EDUCAÇÃO                      |         |   |
| 1729.52.0.1.00 | TRANSF.RECURSOS Progr.EDUCAÇÃO-PRINCIPAL                   | 576 999 |   |
| 1729.99.0.0.00 | OUTRAS TRANSFERÊNCIAS DOS ESTADOS E DF                     |         |   |
| 1729.99.0.1.00 | OUTRAS TRANSF. ESTADOS E DF-PRINCIPAL                      | 621 999 | CE, art. 228-A, § 3º, Decreto Estadual nº 15.098 de 25/02/2013; Decreto Estadual nº 15.100 de 25/02/2013.   |
| 1729.99.0.1.00 | OUTRAS TRANSF. ESTADOS E DF-PRINCIPAL                      | 621 999 | CE, art. 228-A, § 3º, Decreto Estadual nº 15.098 de 25/02/2013; Decreto Estadual nº 15.100 de 25/02/2013.   |
| 1729.99.0.1.00 | OUTRAS TRANSF. ESTADOS E DF-PRINCIPAL                      | 701 999 | Constituição Estadual; Portaria STN nº 388/2018.  |
| 1729.99.0.1.00 | OUTRAS TRANSF. ESTADOS E DF-PRINCIPAL                      | 710 999 |   |
| 1729.99.0.1.00 | OUTRAS TRANSF. ESTADOS E DF-PRINCIPAL                      | 749 999 |   |
| 1750.00.0.0.00 | TRANSFERÊNCIAS DE OUTRAS INSTITUIÇÕES PÚBLICAS             |         |   |
| 1751.00.0.0.00 | TRANSF.RECURSOS FUNDO MANUTENÇÃO DESENVOL.EDUCAÇÃO-FUNDEB  |         |   |
| 1751.50.0.0.00 | TRANSF.RECURSOS FUNDO MANUTENÇÃO DESENVOL.EDUCAÇÃO-FUNDEB  |         |   |
| 1751.50.0.1.00 | TRANSF.RECURSOS FUNDEB-PRINCIPAL                           | 540 230 | Lei nº 11.494/2007.   |
| 1900.00.0.0.00 | OUTRAS RECEITAS CORRENTES                                  |         |   |
| 1990.00.0.0.00 | DEMAIS RECEITAS CORRENTES                                  |         |   |
| 1999.00.0.0.00 | OUTRAS RECEITAS CORRENTES                                  |         |   |
| 1999.99.0.0.00 | OUTRAS RECEITAS  |         |   |
| 1999.99.2.0.00 | OUTRAS REC.NÃO ARREC.NÃO PROJETADAS RFB-PRIMÁRIAS          |         |   |
| 1999.99.2.1.00 | OUTRAS REC.NÃO ARREC.NÃO PROJ.RFB-PRIMÁRIAS-PRINCIPAL      | 501 999 | Portaria STN nº 388/2018.   |
| 2000.00.0.0.00 | RECEITAS DE CAPITAL  |         |   |
| 2400.00.0.0.00 | TRANSFERÊNCIAS DE CAPITAL                                  |         |   |
| 2410.00.0.0.00 | TRANSFERÊNCIAS DA UNIÃO E DE SUAS ENTIDADES                |         |   |
| 2411.00.0.0.00 | TRANSFERÊNCIAS DE RECURSOS DO SISTEMA ÚNICO DE SAÚDE - SUS |         |   |
| 2411.51.0.0.00 | TRANSF.RECURSOS-SUS-FUNDO A FUNDO - BLOCO DE ESTRUTURAÇÃO  |         |   |
| 2411.51.1.0.00 | TRANSF.-SUS-BLOCO ESTRUTURAÇÃO-ATENÇÃO PRIMÁRIA            |         |   |
| 2411.51.1.1.00 | TRANSF.-SUS-BLOCO ESTRUT.-ATEN.PRIMÁRIA-PRINCIPAL          | 601 999 | CF, art. 195 e 198; Lei nº 8.080 e 8.142/1990; LC 141/2012; Portaria de Consolidação GM/MS nº 6 de 28/09/2017; Portaria GM/MS nº 3.962 de 28/12/2017. |
| 2411.51.1.1.00 | TRANSF.-SUS-BLOCO ESTRUT.-ATEN.PRIMÁRIA-PRINCIPAL          | 601 999 |   |
| 2412.00.0.0.00 | TRANSF.RECUR.FUNDO NACIONAL DESENVOLVIMENTO EDUCAÇÃO-FIDE  |         |   |
| 2412.50.0.0.00 | TRANSF.RECUR. PROGRAMAS EDUCAÇÃO                           |         |   |



**PREFEITURA MUNICIPAL DE PALMEIRAS**  
RUA VENANCIO BORGES - CNPJ:05554851/0001-62

Orçamento Programa - Exercício de 2025

**LEGISLAÇÃO DA RECEITA**  
(Inc. III, § 1º, Art.2º)

Quadro 11  
Página 8

| Código         | Discriminação  | Fonte   | Legislação                                  |
|----------------|--|---------|---|
| 2412.50.9.0.00 | OUTRAS TRANSFERÊNCIAS DESTINADAS A PROGRAMAS DE EDUCAÇÃO     |         |   |
| 2412.50.9.1.00 | OUTRAS TRANSF. PROGR. EDUCAÇÃO-PRINCIPAL                     | 569 999 | Lei nº 5.537/1968; Decreto-Lei nº 872/1969. |
| 2414.00.0.0.00 | TRANSFERÊNCIAS DE CONVÊNIOS DA UNIÃO E DE SUAS ENTIDADES     |         |   |
| 2414.50.0.0.00 | TRANSF. CONVÊNIOS UNIÃO PARA O SUS                           |         |   |
| 2414.50.0.1.00 | TRANSF. CONV. UNIÃO PARA O SUS-PRINCIPAL                     | 631 999 |   |
| 2414.51.0.0.00 | TRANSF. CONVÊNIOS UNIÃO PROGRAMAS EDUCAÇÃO                   |         |   |
| 2414.51.0.1.00 | TRANSF. CONV. UNIÃO PROGR. EDUCAÇÃO-PRINCIPAL                | 570 999 | CF, art. 241.                               |
| 2414.99.0.0.00 | OUTRAS TRANSFERÊNCIAS CONVÊNIOS UNIÃO E DE SUAS ENTIDADES    |         |   |
| 2414.99.0.1.00 | OUTRAS TRANSF. CONV. UNIÃO SUAS ENTID.-PRINCIPAL             | 665 999 | CF, art. 241.                               |
| 2414.99.0.1.00 | OUTRAS TRANSF. CONV. UNIÃO SUAS ENTID.-PRINCIPAL             | 700 999 | CF, art. 241.                               |
| 2414.99.0.1.00 | OUTRAS TRANSF. CONV. UNIÃO SUAS ENTID.-PRINCIPAL             | 700 999 |   |
| 2420.00.0.0.00 | TRANSF. ESTADOS E DO DISTRITO FEDERAL E DE SUAS ENTIDADES    |         |   |
| 2422.00.0.0.00 | TRANSF. CONVÊNIOS ESTADOS E DF E DE SUAS ENTIDADES           |         |   |
| 2422.50.0.0.00 | TRANSFERÊNCIAS CONVÊNIOS ESTADOS PARA SUS                    |         |   |
| 2422.50.0.1.00 | TRANSF. CONV. ESTADOS PARA SUS-PRINCIPAL                     | 632 999 | CE, art. 15 e art. 102, XVIII.              |
| 2422.51.0.0.00 | TRANSFERÊNCIAS DE CONVÊNIOS DOS ESTADOS DESTINADAS A PROGRAM |         |   |
| 2422.51.0.1.00 | TRANSF. CONV. ESTADOS PROGR. EDUCAÇÃO-PRINCIPAL              | 571 999 | CE, art. 15 e art. 102, XVIII.              |
| 2422.99.0.0.00 | OUTRAS TRANSF. CONV. ESTADOS E DF E DE SUA ENTIDADES         |         |   |
| 2422.99.0.1.00 | OUTRAS TRANSF. CONV. EST. DF SUA ENTID.-PRINCIPAL            | 701 999 | CE, art. 15 e art. 102, XVIII.              |
| 2429.00.0.0.00 | OUTRAS TRANSFERÊNCIAS DE RECURSOS DOS ESTADOS                |         |   |
| 2429.99.0.0.00 | OUTRAS TRANSFERÊNCIAS DE RECURSOS DOS ESTADOS                |         |   |
| 2429.99.0.1.00 | OUTRAS TRANSF. RECURSOS ESTADOS-PRINCIPAL                    | 710 999 |   |
| 9000.00.0.0.00 | (R) DEDUÇÕES DA RECEITA                                      |         |   |
| 9500.00.0.0.00 | (R) DEDUÇÕES DO FUNDEB                                       |         |   |
| 9510.00.0.0.00 | (R) DEDUÇÕES DO FUNDEB                                       | 500 999 |   |

JOSÉ BALTAZAR DE OLIVEIRA  
PREFEITO MUNICIPAL  
099.956.333-53

CONPLAN CRC/PA 145/O  
CONTADOR  
726.743.503-34