



ESTADO DO PIAUÍ
PREFEITURA MUNICIPAL DE JARDIM DO MULATO
AV. JAIME SOARES, 420 – CENTRO – CEP: 64495-000
CNPJ: 41.522.343/0001-01

LEI Nº 351, DE 24 DE NOVEMBRO DE 2025.

EMENTA: *Estima a Receita e Fixa as despesas da Administração Direta e Indireta do município de Jardim do Mulato - PI, para o Exercício Financeiro de 2.026.*

O Prefeito Municipal de Jardim do Mulato – PI, usando de suas atribuições que lhe são conferidos pela Constituição Federal e pela Lei Orgânica deste Município, encaminha o projeto de lei para a apreciação desta casa legislativa.

DO ORÇAMENTO DO MUNICÍPIO

Art. 1º - Estima a Receita e fixa a Despesa do Município de Jardim do Mulato - PI, para o Exercício Financeiro de 2026, em R\$ 53.400.000,00 (cinquenta e três milhões quatrocentos mil reais), nos termos do art. 165, § 5º, da Constituição Federal, da Lei Complementar nº 101/00 e da Lei de Diretrizes Orçamentárias nº 344, de 30 de junho de 2025, para o Exercício Financeiro de 2.026, compreendendo:

- I. O Orçamento Fiscal referente ao Poder Executivo e o Poder Legislativo do Município, seus fundos, órgãos e entidades da Administração Direta e Indireta, inclusive fundações mantidas e instituídas pelo poder público no valor de R\$ 32.822.592,00 (trinta e dois milhões oitocentos e vinte e dois mil quinhentos e noventa e dois reais)

- II. O Orçamento da Seguridade Social, abrangendo todas as entidades e órgãos a ela vinculados, da administração direta e indireta, bem como os fundos e fundações instituídos e mantidos pelo poder público no valor de R\$ 20.577.408,00 (vinte milhões quinhentos e setenta e sete mil quatrocentos e oito reais).



ESTADO DO PIAUÍ
PREFEITURA MUNICIPAL DE JARDIM DO MULATO
AV. JAIME SOARES, 420 – CENTRO – CEP: 64495-000
CNPJ: 41.522.343/0001-01

Art. 2º - Integram a Lei do Orçamento segundo o art. 2º § 1º da Lei nº. 4.320 de 17 de março de 1.964, os seguintes anexos:

- I. Sumário Geral da Receita por fontes e da Despesa por Funções do Governo;
- II. Quadro Demonstrativo da Receita e da Despesa segundo as Categorias Econômicas, na forma do Anexo I;
- III. Quadro Discriminativo da Receita por Fontes e respectiva legislação;
- IV. Quadro das Dotações por Órgãos do Governo e da Administração.

Art. 3º - Acompanham a Lei Orçamentária, segundo o art. 2º § 2º da Lei nº 4.320 de 17 de março de 1.964:

- I - Quadros demonstrativos da receita e planos de aplicação dos fundos especiais;
- II - Quadros demonstrativos da despesa;
- III - Quadro demonstrativo do programa anual de trabalho do Governo, em termos de realização de obras e de prestação de serviços.

CAPÍTULO I

DO ORÇAMENTO FISCAL E DA SEGURIDADE SOCIAL.

SEÇÃO I

ESTIMATIVA DA RECEITA

Art. 4º - A Receita total é estimada em R\$ 53.400.000,00 (cinquenta e três milhões quatrocentos mil reais), e serão realizadas mediante a arrecadação de tributos, outras receitas correntes e de capital, na forma da legislação em vigor, discriminada nos quadros anexos com os seguintes desdobramentos:



ESTADO DO PIAUÍ
PREFEITURA MUNICIPAL DE JARDIM DO MULATO
AV. JAIME SOARES, 420 – CENTRO – CEP: 64495-000
CNPJ: 41.522.343/0001-01

RECEITAS CORRENTES	R\$	54.241.683,28
<i>Receita Tributária</i>	R\$	931.402,00
Receita Patrimonial	R\$	402.080,00
Receita Agropecuária	R\$	0,00
Receita de Contribuição	R\$	133.788,00
Receita Industrial	R\$	0,00
Receita de Serviços	R\$	1.320,00
Transferências Correntes	R\$	52.232.419,68
Outras Receitas Correntes	R\$	540.673,60
DEDUÇÕES DE RECEITAS	R\$	-4.482.209,60
RECEITAS DE CAPITAL	R\$	3.860.526,32
<i>Operações de Créditos</i>	R\$	200.000,00
Alienação de Bens	R\$	150.000,00
Transferências de Capital	R\$	2.385.840,00
Outras Receitas de Capital	R\$	904.686,32
TOTAL DA RECEITA	R\$	53.400.000,00

SEÇÃO II
DA FIXAÇÃO DA DESPESA

Art. 5º - O Valor total da fixação da despesa é igual ao da previsão da Receita, cumprindo assim, o Princípio do Equilíbrio Orçamentário, a qual será realizada segundo a apresentação dos anexos integrantes desta Lei, obedecendo à classificação institucional, funcional-programática, distribuídas da seguinte maneira:

I - DESPESA POR CLASSIFICAÇÃO INSTITUCIONAL

01.01.00 – CÂMARA MUNICIPAL	R\$	1.674.720,00
02.01.00 – GABINETE DO PREFEITO	R\$	999.160,00
02.01.01 – JUNTA DO SERVIÇO MILITAR	R\$	19.720,00
02.02.00 – SECRETARIA DE ADMINISTRAÇÃO, PLANEJ. E FINAÇAS	R\$	4.887.322,00
02.03.00 – SEC. DE EDUCAÇÃO, ESPORTE E LAZER	R\$	6.076.000,00
02.03.01 – FUNDO DE MAN. E DES. DA EDUC. E VAL. ENS. BASICO	R\$	12.604.740,00
02.03.02 – PRECATÓRIOS – FUNDEF	R\$	6.000,00



ESTADO DO PIAUÍ
PREFEITURA MUNICIPAL DE JARDIM DO MULATO
AV. JAIME SOARES, 420 – CENTRO – CEP: 64495-000
CNPJ: 41.522.343/0001-01

02.04.00 – SEC. MUN. DE SAÚDE	R\$	3.600,00
02.04.01 – FUNDO MUNICIPAL DE SAÚDE – FMS	R\$	16.753.200,00
02.05.00 – SEC.MUN.DE AGRIC.MEIO AMBIENTE E RECURSOS HIDRIC.	R\$	477.000,00
02.05.01 – FUNDO MUNICIPAL DE MEIO AMBIENTE	R\$	33.330,00
02.06.00 – SECRETARIA DE OBRAS E SERVIÇOS PÚBLICOS	R\$	4.502.000,00
02.07.00 – SEC. MUN. DA CIDADANIA E ASSISTENCIA SOCIAL	R\$	726.000,00
02.07.01 – FUNDO MUNICIPAL DE ASSISTENCIA SOCIAL - FMAS	R\$	2.959.200,00
02.07.02 – FUNDO MUN. DA CRIANÇA E DO ADOLESCENTE - FMDCA	R\$	139.008,00
02.08.00 – SEC.MUN.DE PESCA,DESENV.RURAL E MEIO AMB. E EQUICULTURA E TURISMO	R\$	68.400,00
02.09.00 - CONTROLADORIA GERAL DO MUNICIPIO	R\$	216.000,00
02.10.00 - SECRETARIA MUNICIPAL DA JUVENTUDE	R\$	341.400,00
02.11.00 - SECRETARIA MUNICIPAL DE CULTURA E TURISMO - SECUT	R\$	613.200,00
02.99.00 – RESERVA DE CONTIGÊNCIA	R\$	300.000,00
TOTAL	R\$	53.400.000,00

II - DESPESA POR FUNÇÃO DE GOVERNO

01 – LEGISLATIVA	R\$:	1.674.720,00
02 – JUDICIARIA	R\$:	0,00
03 – ESSENCIAL A JUSTIÇA	R\$:	0,00
04 – ADMINISTRAÇÃO	R\$:	5.365.914,00
05 – DEFESA NACIONAL	R\$:	0,00
06 – SEGURANCA PUBLICA	R\$:	0,00
07 – RELAÇÕES EXTERIORES	R\$:	0,00
08 – ASSISTENCIA SOCIAL	R\$:	3.824.208,00
09 – PREVIDÊNCIA SOCIAL	R\$:	0,00
10 – SAUDE	R\$:	16.753.200,00
11 – TRABALHO	R\$:	0,00
12 – EDUCAÇÃO	R\$:	17.970.460,00
13 – CULTURA	R\$:	613.200,00
14 – DIREITOS A CIDADANIA	R\$:	0,00
15 – URBANISMO	R\$:	3.186.200,00
16 – HABITACAO	R\$:	102.400,00



ESTADO DO PIAUÍ
PREFEITURA MUNICIPAL DE JARDIM DO MULATO
AV. JAIME SOARES, 420 – CENTRO – CEP: 64495-000
CNPJ: 41.522.343/0001-01

17 – SANEAMENTO	R\$:	1.264.600,00
18 – GESTAO AMBIENTAL	R\$:	0,00
19 – CIÊNCIA E TECNOLOGIA	R\$:	0,00
20 – AGRICULTURA	R\$:	425.800,00
21 – ORGANIZAÇÃO AGRÁRIA	R\$:	0,00
22 – INDÚSTRIA	R\$:	0,00
23 – COMÉRCIO E SERVIÇOS	R\$:	68.400,00
24 – COMUNICACOES	R\$:	0,00
25 – ENERGIA	R\$:	0,00
26 – TRANSPORTE	R\$:	0,00
27 – DESPORTO E LAZER	R\$:	1.057.680,00
28 – ENCARGOS ESPECIAIS	R\$:	793.218,00
99 – RESER. DE CONTINGÊNCIA	R\$:	300.000,00
TOTAL DA DESPESA	R\$:	53.400.000,00

Art. 6º - Em conformidade com a Lei de Responsabilidade Fiscal - LRF foi destinado para Reserva de Contingência o valor de R\$ 300.000,00 (trezentos mil reais), que correspondem ao percentual de 0,63% da Receita Corrente Líquida as quais serão destinados ao atendimento dos passivos contingentes, intempéries, outros riscos e eventos fiscais imprevistos no âmbito do Poder Executivo.

Art. 7º - Na hipótese de não utilização da reserva de contingência nos fins previsto no art. 5º, inciso III, alínea “b” da Lei Complementar Federal nº 101, de 04 de maio de 2000, até 31 de agosto de 2026, a dotação correspondente poderá ser anulada para abertura de créditos Adicionais.

CAPÍTULO II

DA AUTORIZAÇÃO PARA ABERTURA DE CRÉDITOS SUPLEMENTARES

Art. 8º - O Poder executivo Municipal poderá, mediante decreto, transpor, remanejar, transferir ou utilizar, total ou parcialmente, as dotações orçamentárias aprovados na Lei Orçamentária Anual de 2.026 e em seu Créditos Adicionais, em decorrência da extinção, transferência, incorporação ou desmembramento de órgão e



ESTADO DO PIAUÍ
PREFEITURA MUNICIPAL DE JARDIM DO MULATO
AV. JAIME SOARES, 420 – CENTRO – CEP: 64495-000
CNPJ: 41.522.343/0001-01

entidades , bem como de alterações de de suas competencias ou atribuição, ou ainda em caso de complementaridade, mantia a estrutura programática , expressa por categoria de programação, inclusive os titulos descritos, metas e objetivos, assim como o respectivo detalhamento por esfera orçamentária e de grupo de natureza de despesa.

Parágrafo Único - Na transposição, transferencia ou remanejamento de que trata o caput, poderá haver ajustes na classificação funcional, na fonte de recursos, na modalidade de aplicação e no identificado de uso.

Art.9º - A inclusão ou alteração de categoria economica e grupo de despesa em projeto atividade ou operação especial, constantes na Lei Orçamentaria e seus Creditos Adicionais, será feita mediante abertura de crédito adicional suplementar, por decreto do Poder Executivo Municipal.

Art. 10º - Fica o Poder Executivo Municipal, respeitadas as demais prescrições constitucionais e nos termos da Lei Federal nº 4.320, de 17 de março de 1.964, autorizado a abrir créditos adicionais suplementares:

I- Até o limite de 70% (setenta por cento) do total das despesas fixada nesta Lei para os Orçamentos Fiscais e de Seguridade Social, com a finalidade de atender insuficiencias nas dotações orçamentárias consignadas aos grupos de despesas de cada categoria de programação, mediante a utilização de recursos provenientes :

a) da anulação parcial ou total de dotações orçamentárias , nos termos do Art., 43, § 1º, inciso III, da Lei Federal 4.320, de 17 de março de 1.964

b) da Reserva de Contigencia.

II - para a incorporação de superávit financeiro apurado em balanço patrimonial do exercício anterior, nos termos do Aret.43, § 1º, inciso I, da Lei Federal nº 4.320, de 17 de março de 1.964;

III - para incorporação de excesso de arrecadação, nos termos do Art. 43, § 1º, inciso II, da Lei Federal nº 4.320, de 17 de março de 1.964

Art.11. - Não sera contabilizado para efeito do limite autorizado no Art- 10º , inciso I deste Lei, até o limite de 10%, quando o crédito suplementar se destinar a:

I- atender insuficiência de dotações do grupo de pessoal e Encargos Social, mediante utilização de recursos oriundo de anulação de despesa consignadas no proprio orçamento;

II - Atender ao pagamento de despesas decorrentes de setenças judiciais,



ESTADO DO PIAUÍ
PREFEITURA MUNICIPAL DE JARDIM DO MULATO
AV. JAIME SOARES, 420 – CENTRO – CEP: 64495-000
CNPJ: 41.522.343/0001-01

mediante utilização de recursos proveniente de anulação de dotações;

III- Atender as despesas financiadas com recursos vinculados a operação de crédito e convenios.

IV- para incorporação de superávit financeiro apurado no balanço patrimonial do exercício anteriores termos do Art. 43, § 1º, inciso I, da Lei Federal 4.320 . de 17 de março de 1.964;

V- incorporar excesso de arrecadação , nos termos do Art.43, § 1º, da Lei Federal nº 4.320, de 17 de março de 1.964

Art. 12. - Os Créditos Adicionais Suplementares referente ao Orçamento do Poder Legislativo obedecerão a limite e condições semelhante aos estabelecidos no art.10º para as suplementações do Poder Executivo.

Art. 13. - Os Créditos Especiais, autorizados nos últimos quatro meses do exercício financeiro de 2025, na forma do § 2º do art. 167 da Constituição Federal, serão incorporados ao orçamento de 2026, no limite de seus saldos, e reclassificados em conformidade com as classificações na presente Lei, por meio de Decreto.

Art. 14. - Para efeito da Execução Orçamentária, a discriminação e inclusão dos elementos em cada grupo de despesas das atividades e projetos constantes na presente Lei e de Créditos Adicionais Suplementares, serão efetuadas mediante registro contábil diretamente no sistema informatizado de execução financeiro e do Orçamento.

CAPÍTULO III

DAS DISPOSIÇÕES FINAIS

Art. 15. - O Poder Executivo no interesse da Administração fará cumprir o que determina os objetivos e metas para as despesas de capital e as decorrentes delas elencadas no Plano Plurianual, além de tornar efetivo o que determina a Lei de Diretrizes Orçamentárias para o Exercício Financeiro de 2.026.

Art. 16. - O Poder Executivo estabelecerá normas para realização da despesa, inclusive na programação financeira, para o exercício de 2.026, na qual fixará as medidas necessárias para manter os dispêndios compatíveis com a arrecadação da Receita, a fim



ESTADO DO PIAUÍ
PREFEITURA MUNICIPAL DE JARDIM DO MULATO
AV. JAIME SOARES, 420 – CENTRO – CEP: 64495-000
CNPJ: 41.522.343/0001-01

de obter o equilíbrio financeiro no inciso II do art. 167 da Constituição Federal e nos artigos 47 e 48 da Lei 4.320, de 17 de março de 1964.

Art. 17. – Fica o Poder Executivo autorizado a incluir no Plano Plurianual 2026/2029 – PPA, os novos programas e ações (projetos/atividades) e respectivos produtos e metas aprovados nesta Lei.

Art. 18. - Esta Lei entrará em vigor na data de sua publicação, produzindo seus efeitos a partir do dia primeiro de janeiro de 2.026, revogados as disposições em contrário.

Prefeitura Municipal de Jardim do Mulato – PI, 24 de Novembro de 2.025.

Dejair Lima de Sousa
Prefeito Municipal
CPF: 836.386.013-15



PREFEITURA MUN. DE JARDIM DO MULATO

RUA ALARICO PEREIRA, 54, CENTRO

41522343/0001-01

Exercício: 2026

DESPESA ORÇADA POR FUNÇÃO

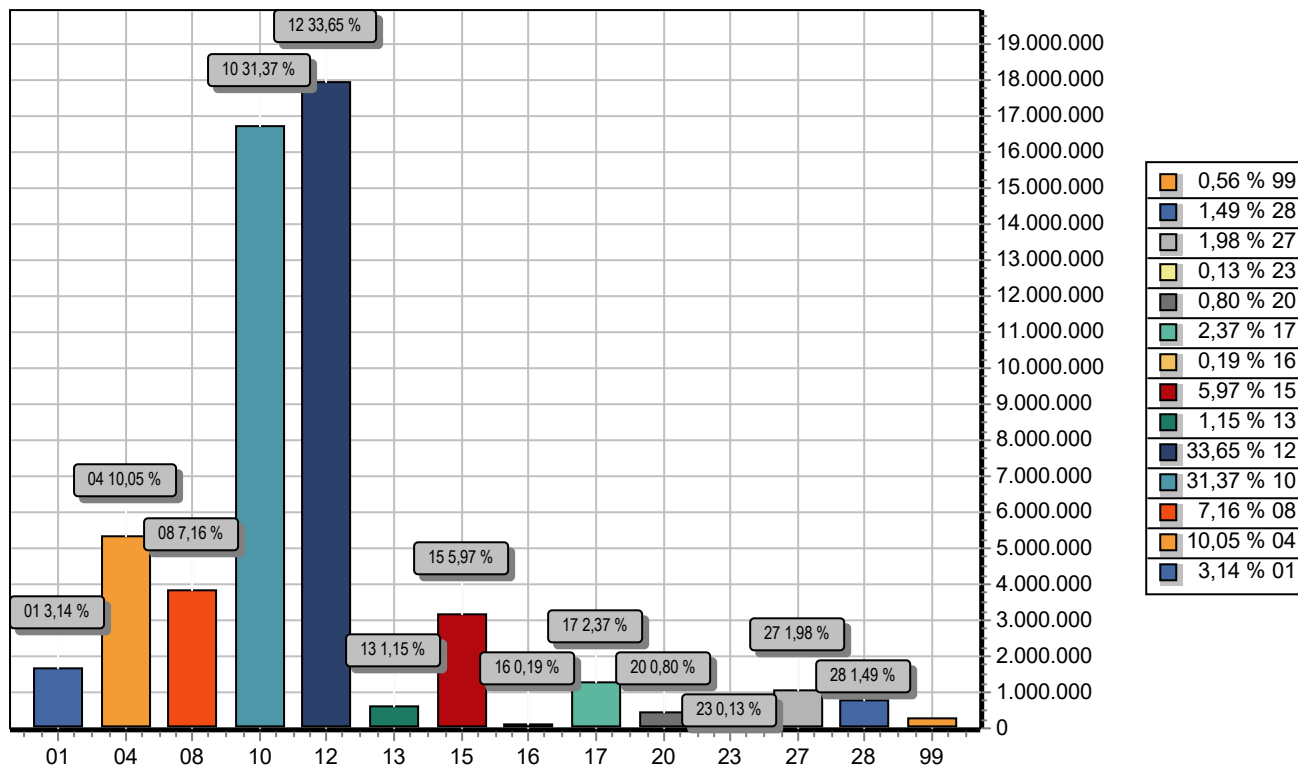

FUNÇÃO	DOTAÇÃO
01 Legislativa	1.674.720,00
04 Administração	5.365.914,00
08 Assistência Social	3.824.208,00
10 Saúde	16.753.200,00
12 Educação	17.970.460,00
13 Cultura	613.200,00
15 Urbanismo	3.186.200,00
16 Habitação	102.400,00
17 Saneamento	1.264.600,00
20 Agricultura	425.800,00
23 Comércio e Serviços	68.400,00
27 Desporto e Lazer	1.057.680,00
28 Encargos Especiais	793.218,00
99 Reserva de Contingência	300.000,00
TOTAL	53.400.000,00

DEJAIR LIMA DE SOUSA
PREFEITO MUNICIPAL
836.386.013-15

J M VIANA CONTABILIDADE LTDA
CONTADOR CRC/PI Nº 5.879-O
079.337.033-72



PREFEITURA MUN. DE JARDIM DO MULATO

RUA ALARICO PEREIRA, 54, CENTRO

41522343/0001-01

Exercício: 2026

DESPEZA ORÇADA POR GRUPO

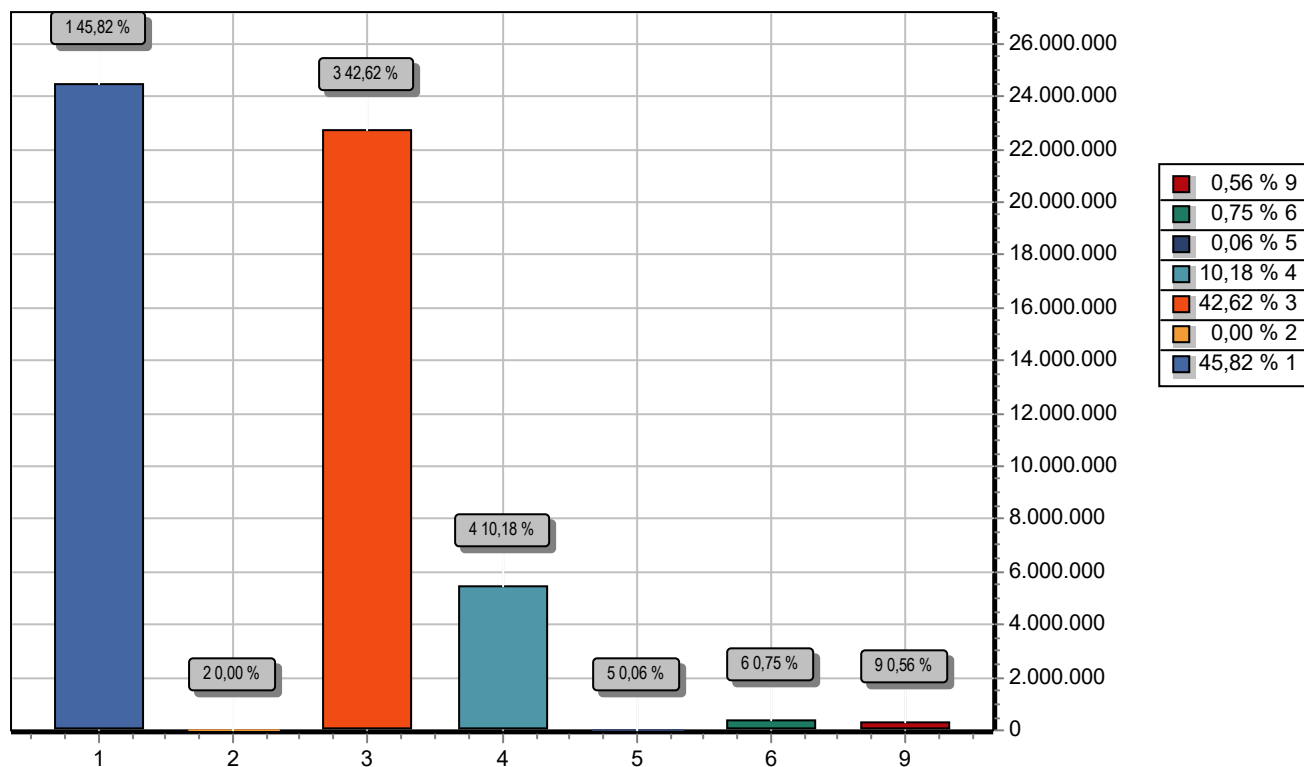

GRUPO		DOTAÇÃO
1	PESSOAL E ENCARGOS SOCIAIS	24.467.698,00
2	JUROS E ENCARGOS DA DÍVIDA	2.000,00
3	OUTRAS DESPESAS CORRENTES	22.760.522,00
4	INVESTIMENTOS	5.436.180,00
5	INVERSÕES FINANCEIRAS	33.600,00
6	AMORTIZAÇÃO DA DÍVIDA	400.000,00
9	RESERVA DE CONTINGÊNCIA	300.000,00
TOTAL		53.400.000,00

DEJAIR LIMA DE SOUSA
PREFEITO MUNICIPAL
836.386.013-15

J M VIANA CONTABILIDADE LTDA
CONTADOR CRC/PI Nº 5.879-O
079.337.033-72



PREFEITURA MUN. DE JARDIM DO MULATO

RUA ALARICO PEREIRA, 54, CENTRO

41522343/0001-01

Exercício: 2026

RECEITA PREVISTA

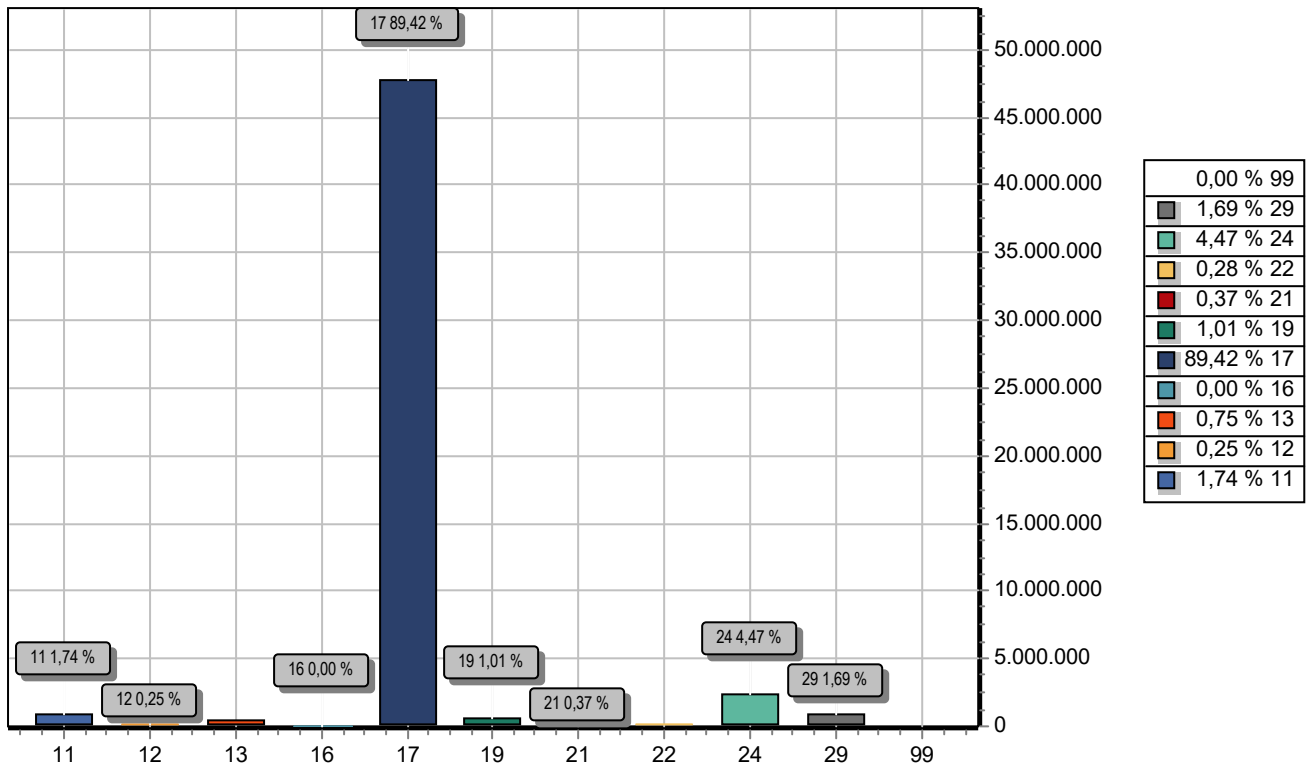

CODIGO		PREVISTO
11	IMPOSTOS, TAXAS E CONTRIBUIÇÕES DE MELHORIA	931.402,00
12	CONTRIBUIÇÕES	133.788,00
13	RECEITA PATRIMONIAL	402.080,00
16	RECEITA DE SERVIÇOS	1.320,00
17	TRANSFERÊNCIAS CORRENTES	47.750.210,08
19	OUTRAS RECEITAS CORRENTES	540.673,60
21	OPERAÇÕES DE CRÉDITO	200.000,00
22	ALIENAÇÃO DE BENS	150.000,00
24	TRANSFERÊNCIAS DE CAPITAL	2.385.840,00
29	OUTRAS RECEITAS DE CAPITAL	904.686,32
99	RECURSOS ARRECADADOS EM EXERCÍCIOS ANTERIORES	
TOTAL		53.400.000,00

DEJAIR LIMA DE SOUSA
PREFEITO MUNICIPAL
836.386.013-15

J M VIANA CONTABILIDADE LTDA
CONTADOR CRC/PI Nº 5.879-O
079.337.033-72

**PREFEITURA MUN. DE JARDIM DO MULATO**

RUA ALARICO PEREIRA, 54, CENTRO - CNPJ:41522343/0001-01

Orçamento Programa - Exercício de 2026

TABELA EXPLICATIVA - EVOLUÇÃO DA RECEITA

(Inc.III, Art.22º)

Página 1

Lei: 351, Data: 24/11/2025

Codigo	Discriminação	Receita Arrecadada			Receita Prevista	
		2022	2023	2024	2025	2026
1000.00.0.0	RECEITAS CORRENTES.					
1100.00.0.0	IMPOSTOS, TAXAS E CONTRIBUIÇÕES DE MI	835.318,52	948.993,16	1.265.164,70	1.046.810,00	931.402,00
1200.00.0.0	CONTRIBUIÇÕES	135.261,89	68.559,10	211.303,39	111.490,00	133.788,00
1300.00.0.0	RECEITA PATRIMONIAL	291.248,40	196.625,03	500.590,98	124.010,00	402.080,00
1600.00.0.0	RECEITA DE SERVIÇOS				1.100,00	1.320,00
1700.00.0.0	TRANSFERÊNCIAS CORRENTES	22.925.425,10	26.397.593,02	31.138.374,48	45.443.683,07	52.232.419,68
1900.00.0.0	OUTRAS RECEITAS CORRENTES		26.777,24	17.344,18	867.228,00	540.673,60
	Sub Total	24.187.253,91	27.638.547,55	33.132.777,73	47.594.321,07	54.241.683,28
2000.00.0.0	RECEITAS DE CAPITAL					
2100.00.0.0	OPERAÇÕES DE CRÉDITO				5.000,00	200.000,00
2200.00.0.0	ALIENAÇÃO DE BENS		153.200,00		2.400,00	150.000,00
2400.00.0.0	TRANSFERÊNCIAS DE CAPITAL	281.430,12	1.951.596,13	3.729.722,46	4.493.200,00	2.385.840,00
2900.00.0.0	OUTRAS RECEITAS DE CAPITAL				1.766.171,93	904.686,32
	Sub Total	281.430,12	2.104.796,13	3.729.722,46	6.266.771,93	3.640.526,32
7000.00.0.0	RECEITAS CORRENTES. (INTRA)					
	Sub Total	0,00	0,00	0,00	0,00	0,00
8000.00.0.0	RECEITAS DE CAPITAL					
	Sub Total	0,00	0,00	0,00	0,00	0,00
9000.00.0.0	(R) DEDUCOES DA RECEITA					
9500.00.0.0	(R) DEDUÇÕES DO FUNDEB	-2.450.785,67	-2.600.649,21	-3.307.597,72	-3.918.508,00	-4.482.209,60
	Sub Total	-2.450.785,67	-2.600.649,21	-3.307.597,72	-3.918.508,00	-4.482.209,60

**PREFEITURA MUN. DE JARDIM DO MULATO**

RUA ALARICO PEREIRA, 54, CENTRO - CNPJ:41522343/0001-01

Orçamento Programa - Exercício de 2026

TABELA EXPLICATIVA - EVOLUÇÃO DA RECEITA

(Inc.III, Art.22º)

Página 2

Lei: 351, Data: 24/11/2025

Codigo	Discriminação	Receita Arrecadada			Receita Prevista	
		2022	2023	2024	2025	2026
9990.00.0.0	RECURSOS ARRECADADOS EM EXERCÍCIOS					
	Sub Total	0,00	0,00	0,00	0,00	0,00
TOTAL		22.017.898,36	27.142.694,47	33.554.902,47	49.942.585,00	53.400.000,00

DEJAIR LIMA DE SOUSA
PREFEITO MUNICIPAL
836.386.013-15

J M VIANA CONTABILIDADE LTDA
CONTADOR CRC/PI Nº 5.879-O
079.337.033-72

**PREFEITURA MUN. DE JARDIM DO MULATO**

RUA ALARICO PEREIRA, 54, CENTRO - CNPJ:41522343/0001-01

Orçamento Programa - Exercício de 2026

TABELA EXPLICATIVA - EVOLUÇÃO DA DESPESA

(Inc. III, Art. 22)

Lei: 351, Data: 24/11/2025

Codigo	Discriminação	DESPESA		
		Realizada 2024	Fixada 2025	Prevista 2026
DESPESAS CORRENTES				
3 1	PESSOAL E ENCARGOS SOCIAIS	14.480.170,12	20.988.415,00	24.467.698,00
3 2	JUROS E ENCARGOS DA DÍVIDA		200,00	2.000,00
3 3	OUTRAS DESPESAS CORRENTES	15.599.607,75	21.639.570,00	22.760.522,00
	Sub Total	30.079.777,87	42.628.185,00	47.230.220,00
DESPESAS DE CAPITAL				
4 4	INVESTIMENTOS	3.020.320,23	6.687.900,00	5.436.180,00
4 5	INVERSÕES FINANCEIRAS		3.500,00	33.600,00
4 6	AMORTIZAÇÃO DA DÍVIDA	289.989,13	260.000,00	400.000,00
	Sub Total	3.310.309,36	6.951.400,00	5.869.780,00
RESERVA DE CONTINGÊNCIA				
9 9	RESERVA DE CONTINGÊNCIA		363.000,00	300.000,00
	Sub Total	0,00	363.000,00	300.000,00
	TOTAL	33.390.087,23	49.942.585,00	53.400.000,00

DEJAIR LIMA DE SOUSA
PREFEITO MUNICIPAL
836.386.013-15

J M VIANA CONTABILIDADE LTDA
CONTADOR CRC/PI Nº 5.879-O
079.337.033-72

**PREFEITURA MUN. DE JARDIM DO MULATO**

RUA ALARICO PEREIRA, 54, CENTRO - CNPJ:41522343/0001-01

Orçamento Programa - Exercício de 2026

Página 1

TABELA EXPLICATIVA - DEMONSTRAÇÃO DA DESPESA POR PROGRAMA Lei: 351, Data: 24/11/2025

Código	Discriminação	Valor
0001	DESENVOLVIMENTO E MODERNIZACAO LEGISLATIVA	1.674.720,00
0003	JARDIM DA PROTEÇÃO E INCLUSÃO	3.326.808,00
0004	SAUDE DE QUALIDADE	16.753.200,00
0005	APOIO ADMINISTRATIVO	6.847.332,00
0006	JARDIM EM CRESCIMENTO	102.200,00
0007	CULTURA AO CIDADÃO	611.400,00
0008	ESPORTE E LAZER	802.080,00
0009	ESTRUTURAÇÃO E ADMINISTRAÇÃO DO PATRIMONIO	707.400,00
0010	DESENVOLVIMENTO URBANO	2.784.800,00
0011	DESENVOLVIMENTO RURAL	1.519.600,00
0012	DESENVOLVIMENTO E QUALIDADE NA EDUCAÇÃO	17.970.460,00
0099	RESERVA DE CONTINGÊNCIA	300.000,00
	TOTAL	53.400.000,00

DEJAIR LIMA DE SOUSA
PREFEITO MUNICIPAL
836.386.013-15

J M VIANA CONTABILIDADE LTDA
CONTADOR CRC/PI Nº 5.879-O
079.337.033-72

**PREFEITURA MUN. DE JARDIM DO MULATO**

RUA ALARICO PEREIRA, 54, CENTRO - CNPJ:41522343/0001-01

Orçamento Programa - Exercício de 2026

Página 1

TABELA EXPLICATIVA - RELAÇÃO DE PROJETOS

Lei: 351, Data: 24/11/2025

Código	Discriminação	Valor
1001	RESTAURAR, AMPLIAR E EQUIPAR PRÉDIO DA CAMARA	100.000,00
1003	AQUISIÇÃO DE VEÍCULO	32.500,00
1004	AQUISIÇÃO DE EQUIPAMENTOS E/OU MATERIAL PERMANENTE	40.000,00
1005	PAVIMENTAÇÃO ASFÁLTICA DE VIAS PÚBLICAS	50.600,00
1007	INVESTIMENTO FUNDO MUNICIPAL DA CRIANÇA E DO ADOLESCENTE-FMDCA	1.200,00
1008	CONSTRUIR, RESTAURAR, REFORMA E EQUIPAR UNIDADES ESCOLARES	78.000,00
1010	CONSTRUÇÃO DE QUADRAS EM UNIDADES ESCOLARES	201.800,00
1011	CONSTRUIR, RESTAURAR, REFORMAR E EQUIPAR BIBLIOTECA	2.400,00
1012	CONSTRUIR, RESTAURAR E REFORMAR QUADRAS DE ESPORTES	50.480,00
1013	CONSTRUIR E RECUPERAR CAMPO DE FUTEBOL	218.400,00
1016	CONSTRUIR, AMPLIAR E REST.E EQUIPAR PRÉDIO DA PREF. MUNICIPAL	73.800,00
1017	CONST. REST DE PRAÇAS, PARQUES, JARDINS E OUTROS LOGR. PÚBLICOS	219.200,00
1018	AQUISIÇÃO DE EQUIPAMENTOS E MATERIAIS PERMANENTES	79.200,00
1020	CONST. REST. EQUIP. CASAS POPULARES E MELHORIA HABITACIONAL	51.200,00
1022	CONST. E AMPLIAÇÃO DO SISTEMA DE ABASTECIMENTO D'ÁGUA	50.600,00
1023	CONSTRUÇÃO E RECUPERAÇÃO DE AÇUDES, BARRAGENS E BARREIROS	51.200,00
1024	CONST. RECUP. E EQUIPAR CHAFARIZES E CAIXAS D'ÁGUAS	76.400,00
1027	CONSTRUIR, RESTAURAR E AMPLIAR ATERRO SANITÁRIO - RESÍDUOS SÓLIDOS	168.600,00
1028	CONSTRUÇÃO E RECUPERAÇÃO DE CALÇAMENTOS	51.200,00
1030	AQUISIÇÃO DE TRATOR E IMPLEMENTOS AGRÍCOLAS	51.200,00
1032	AQUISIÇÃO DE IMÓVEIS	61.200,00
1034	IMPLANTAÇÃO, AMPL E EQUIPAR ELETRIFICAÇÃO URBANA/RURAL	75.600,00
1036	CONST. E RECUP. DE ESTRADAS, BUEIROS, PONTES E PASSAGEM MOLHADA	155.200,00
1037	INVESTIMENTO ATENÇÃO PRIMÁRIA DE SAÚDE-SMS/UBS/US E POSTOS DE SAÚDE	182.400,00
1039	INVESTIMENTO ASSISTÊNCIA HOSPITALAR E AMBULATORIAL	12.600,00
1041	AQUISIÇÃO DE IMÓVEL	6.000,00
1045	CONSTRUIR E RECUPERAR GINÁSIO DE ESPORTE	51.200,00
1047	CONSTRUIR, EQUIPAR, RESTAURAR E EQUIPAR CRECHE	306.400,00
1048	CONSTRUIR, REFORMAR, AMPLIAR CENTRO CULTURAL	2.400,00
1049	IMPL. SISTEMA DE INFRA ESTRUTURA TURÍSTICA NO MUNICÍPIO.	48.600,00
1050	CONSTRUIR, REFORMAR E AMPLIAR ESTÁDIO DE FUTEBOL	214.400,00
1056	CONSTRUÇÃO. REST. AMPL. E EQUIP. MATADOUROS	51.000,00
1057	CONST. AMPL.REST E EQUIPAR MERCADOS E FEIRAS	51.000,00
1061	AQUISIÇÃO DE EQUIPAMENTOS PARA LIMPEZA PÚBLICA	25.200,00
1062	PERFURAR, REST E EQUIP. POÇOS CAÇIMBÕES / TUBULARES	123.800,00
1064	CONST. ESGOTO GALERIA E CANAIS DE DRENAGENS	24.600,00
1066	CONST. REST. AMPLIAR E EQUIPAR TERMINAL RODOVIÁRIO	2.400,00
1068	CONSTR. REST. E EQUIPAR O PRÉDIO DA SECRETARIA	72.000,00
1072	AQUISIÇÃO DE EQUIPAMENTOS E MATERIAIS PERMANENTES	169.400,00
1080	CONSTRUIR, REFORMAR E RECUPERAR CEMITÉRIO PÚBLICO	30.600,00
1083	AMPLIAR, REFORMAR, RESTAURAR E EQUIPAR UNID. BÁSICA DE SAÚDE	12.000,00
1087	AQUISIÇÃO DE TRATOR	51.200,00
1088	CONSTRUIR, REFORMAR, RESTAURAR E EQUIPAR CISTERNAS	64.400,00
1090	INVESTIMENTO E ESTRUTURAÇÃO DA SECRETARIA	12.000,00
1098	INVESTIMENTOS EM EDUCAÇÃO - RECURSOS PRECATÓRIOS FUNDEF	1.200,00
1099	INVESTIMENTOS EM EDUCAÇÃO INFANTIL - RECURSOS PRECATÓRIOS FUNDEF	1.200,00
1100	INVESTIMENTO EM EDUCAÇÃO FUNDAMENTAL	71.000,00
1102	INVESTIMENTO EM EDUCAÇÃO INFANTIL - CRECHE	477.600,00
1103	AQUISIÇÃO DE IMÓVEL PARA INVESTIMENTO NA EDUCAÇÃO	1.200,00
1105	INVESTIMENTO EM EDUCAÇÃO INFANTIL PRÉ-ESCOLAR	88.800,00
1108	AQUISIÇÃO DE VEÍCULO E/OU AMBULÂNCIA	88.200,00
1109	CONSTRUIR, AMPLIAR, RECUPERAR ACADEMIA ABERTA/AR LIVRE	60.600,00
1110	INVESTIMENTO ASSISTÊNCIA SOCIAL	345.600,00
1112	AQUISIÇÃO DE VEÍCULO	78.000,00
1113	AQUISIÇÃO DE PATRULHA MECANIZADA	50.600,00
1114	AQUISIÇÃO DE EQUIPAMENTOS E/OU MATERIAL PERMANENTE	7.200,00
1115	INVESTIMENTO EM EDUCAÇÃO PRE-ESCOLAR	3.600,00
1116	MELHORIA HABITACIONAL RURAL	51.200,00
1117	AQUISIÇÃO DE EQUIPAMENTOS E/OU MATERIAL PERMANENTE	12.000,00
1118	AQUISIÇÃO DE VEÍCULO	48.000,00
1119	CONSTRUIR, REFORMAR, AMPLIAR PRÉDIO DA SEC. MUNIC. DA JUVENTUDE	600,00
1120	AQUISIÇÃO DE EQUIPAMENTO E/OU MATERIAL PERMANENTE	600,00
1121	AQUISIÇÃO DE VEÍCULO	24.000,00
1125	INVESTIMENTO E ADEQUAÇÃO NA ÁREA DA CULTURA E TURISMO	3.600,00
1126	AQUISIÇÃO DE EQUIPAMENTO E/OU MATERIAL PERMANENTE	600,00
1127	AQUISIÇÃO DE VEÍCULO	48.000,00
1128	AQUISIÇÃO DE EQUIPAMENTOS E/OU MATERIAL PERMANENTE	56.000,00
1129	AQUISIÇÃO DE VEÍCULOS	40.000,00

**PREFEITURA MUN. DE JARDIM DO MULATO**

RUA ALARICO PEREIRA, 54, CENTRO - CNPJ:41522343/0001-01

Orçamento Programa - Exercício de 2026

Página 2

TABELA EXPLICATIVA - RELAÇÃO DE PROJETOS

Lei: 351, Data: 24/11/2025

Código	Discriminação	Valor
1130	AQUISIÇÃO DE VEICULO	30.000,00
1131	AQUISIÇÃO DE EQUIPAMENTOS E/OU MATERIAL PERMANENTE	33.600,00
1132	AQUISIÇÃO DE EQUIPAMENTOS E/OU MATERIAL PERMANENTE	600,00
1133	CONSTRUIR, REFORMAR, AMPLIAR E EQUIPAR CENTRO DE FISIOTERAPIA	4.800,00
1134	INVESTIMENTO E MODERNIZAÇÃO DO FUNDO MUNICIPAL DE MEIO AMBIENTE	13.200,00
1135	AQUISIÇÃO DE VEÍCULOS	13.200,00
1137	EXECUÇÃO DE EMENDAS PARLAMENTARES PARA ASSISTÊNCIA SOCIAL	162.000,00
1138	CONSTRUÇÃO E/OU RESTAURAÇÃO DE OBRAS PÚBLICAS MUNICIPAIS	197.000,00
2217	MANUTENÇÃO E ENCARGOS DO FUNDO DO MEIO AMBIENTE/DEPARTAMENTO	6.930,00
Total		5.474.310,00

DEJAIR LIMA DE SOUSA
PREFEITO MUNICIPAL
836.386.013-15

J M VIANA CONTABILIDADE LTDA
CONTADOR CRC/PI Nº 5.879-O
079.337.033-72

**PREFEITURA MUN. DE JARDIM DO MULATO**

RUA ALARICO PEREIRA, 54, CENTRO - CNPJ:41522343/0001-01

Orçamento Programa - Exercício de 2026

Página 1

TABELA EXPLICATIVA - RELAÇÃO DE ATIVIDADES

Lei: 351, Data: 24/11/2025

Código	Discriminação	Valor
2001	MANUTENÇÃO DOS ENCARGOS DA CÂMARA MUNICIPAL	1.486.700,00
2007	MANUTENÇÃO DOS ENCARGOS DO GABINETE	709.400,00
2009	PUBLICAÇÕES DE ATOS DO PODER EXECUTIVO	60.000,00
2010	ASSINATURA DE REVISTAS, JORNAIS E INFORMATIVOS	48.000,00
2011	ENCARGOS COM A JUNTA DE SERVIÇO MILITAR	3.720,00
2012	MANUTENÇÃO DO DEPARTAMENTO DE RECURSOS HUMANOS	133.200,00
2013	MANUT. DO DEP. DE MATERIAL, PATRIMÔNIO E SERVIÇOS GERAIS	840,00
2014	MANUTENÇÃO DO DEPARTAMENTO DE ARRECAÇÃO E TRIBUTAÇÃO	5.400,00
2015	MANUTENÇÃO DA SECRETARIA DE ADMINISTRAÇÃO	3.288.800,00
2020	MANUTENÇÃO DO TELECENTRO MUNICIPAL	1.800,00
2021	ENCARGOS COM TRANSP. ESCOLAR DO ENSINO FUNDAMENTAL - PNATE	144.960,00
2023	ENCARGOS COM O ENSINO FUNDAMENTAL	2.618.100,00
2024	ENCARGO COM PROFISSIONAIS DA EDUCAÇÃO	6.870.220,00
2025	ENCARGOS COM PROFISSIONAIS DA EDUCAÇÃO BÁSICA - ADMINISTRATIVO	2.089.800,00
2026	MANUT. DO PROG. NACIONAL DE ALIMENTAÇÃO ESCOLAR	252.000,00
2027	TREINAMENTO E QUALIFICAÇÃO DE PROFESSORES	1.800,00
2031	ENCARGOS COM EDUCAÇÃO INFANTIL-PRE-ESCOLA	61.200,00
2032	APOIO AS ATIVIDADES CULTURAIS DO MUNICÍPIO	371.400,00
2033	APOIO DO DESPORTO AMADOR	37.200,00
2034	MANUTENCAO DA SEC. MUNIC. DE PESCA, DESENV, RURAL E EQUICULTURA	5.400,00
2035	MANUTENÇÃO DA SECRETARIA DE AGRICULTURA	202.800,00
2037	AQUISIÇÃO E DISTRIBUIÇÃO DE SEMENTES E MUDAS	2.400,00
2038	MANUTENÇÃO E CONSERVAÇÃO DA ACADEMIA ABERTA/AR LIVRE	21.600,00
2039	APOIO E INCENTIVO A HORTIFRUTICULTURA	1.800,00
2040	INCENTIVO A PECUÁRIA	1.800,00
2041	PROGRAMA DE VACINAÇÃO ANIMAL	1.800,00
2042	APOIO A AGRICULTORES	1.800,00
2043	MANUTENÇÃO DE MERCADOS, FEIRAS E MATADOURO PÚBLICO	6.000,00
2044	MANUTENÇÃO E CONSERVAÇÃO DE CALÇAMENTOS/PAVIMENTAÇÃO	19.200,00
2045	TREINAMENTO DE RECURSOS HUMANOS	132.264,00
2046	MANUTENÇÃO DA SECRETARIA DE OBRAS E SERV. PÚBLICOS	1.491.600,00
2047	MANUTENÇÃO DE CEMITÉRIOS E SERVIÇOS FUNERÁRIOS	2.400,00
2048	MANUTENÇÃO DO SERVIÇOS DE LIMPEZA PÚBLICA	381.600,00
2049	MANUTENÇÃO DO SISTEMA DE ABASTECIMENTO D'ÁGUA	82.200,00
2050	MANUTENÇÃO E CONSERV. DE ESTRADAS VICINAIS E RODOVIAS	117.000,00
2051	MANUTENÇÃO DOS ENCARGOS DA SECRETARIA	316.200,00
2052	MANUTENÇÃO DOS ENCARGOS DA SECRETARIA	3.600,00
2053	MANUTENÇÃO DO FUNDO MUNICIPAL DE SAÚDE	6.838.600,00
2054	PROGRAMA DOS AGENTES COMUNITÁRIOS DE SAÚDE - PACS	1.014.200,00
2055	MANUTENÇÃO DA ASSISTÊNCIA FARMACÊUTICA BÁSICA	840.000,00
2057	MANUTENÇÃO DAS AÇÕES E SERVIÇOS DA ESTRATÉGIA SAÚDE DA FAMÍLIA	390.000,00
2058	ENCARGOS E MANUTENÇÃO COM VIGILÂNCIA EM SAÚDE	395.400,00
2059	MANUTENÇÃO DO PROGRAMA SAÚDE BUCAL NA ATENÇÃO BÁSICA	159.600,00
2060	ENCARGOS E MANUTENÇÃO PROGRAMA PREVINE BRASIL	27.600,00
2061	MANUT.DO CENTRO DE REF.DE ASSIST.SOCIAL - CRAS	30.600,00
2062	MANUTENÇÃO DAS AÇÕES E SERVIÇOS DE ATENÇÃO PRIMÁRIA À SAÚDE	2.621.600,00
2065	GESTÃO ADMINISTRATIVA DO FUNDO MUNICIPAL DE ASSISTÊNCIA SOCIAL	555.000,00
2066	PROGRAMA PEIXE NA MESA	108.000,00
2067	MANUTENÇÃO DOS SERVIÇOS DE ILUMINAÇÃO PÚBLICA	169.200,00
2068	GESTÃO DE BENEFÍCIOS EVENTUAIS	38.400,00
2069	PROGRAMA ESTADUAL DE TRANSPORTE ESCOLAR - PROETE	252.600,00
2073	EXECUÇÃO DE EMENDAS PARLAMENTARES PARA A ASSISTÊNCIA SOCIAL	8.400,00
2075	FORTALECIMENTO DO CONTROLE SOCIAL(CONSELHO DE ASSISTÊNCIA SOCIAL)	37.800,00
2077	MANUT. DOS SERVIÇOS DA CONTROLADORIA GERAL DO MUNICÍPIO	156.000,00
2079	ENCARGOS COM ASSESSORIA JURIDICA	320.000,00
2080	ENCARGOS COM O ENSINO INFANTIL-CRECHE	312.720,00
2084	MANUTENÇÃO DA SECRETARIA MUNICIPAL DA JUVENTUDE	316.200,00
2085	PROGRAMA NUCLEIO DE APOIO AMPLIADO À SAUDE DA FAMILIA - ENASF AB	10.800,00

**PREFEITURA MUN. DE JARDIM DO MULATO**

RUA ALARICO PEREIRA, 54, CENTRO - CNPJ:41522343/0001-01

Orçamento Programa - Exercício de 2026

Página 2

TABELA EXPLICATIVA - RELAÇÃO DE ATIVIDADES

Lei: 351, Data: 24/11/2025

Código	Discriminação	Valor
2086	ENCARGO E MANUTENÇÃO PROGRAMA COFINANCIAMENTO DA SAÚDE	314.740,00
2090	BLOCO DE GESTÃO DO SUAS-(IGD-SUAS)/CapitaSuas	57.600,00
2092	BLOCO DE GESTÃO DO PROG BOLSA FAMÍLIA E DO CADASTRO ÚNICO	187.200,00
2097	MANUT. DOS ENCARGOS COM A EDUCAÇÃO DE JOVENS E ADULTOS	9.600,00
2098	SIGTV-ESTRUTURAÇÃO DA REDE DE SERVIÇOS DOS SUAS	88.200,00
2103	MANUTENÇÃO DO LABORATÓRIO REGIONAL DE PRÓTESE DENTÁRIA - LRPD	286.800,00
2107	QUALIFICAÇÃO, TREINAMENTO E CAPACITAÇÃO DE PROFISSIONAIS DA EDUCAÇÃO BÁSICA	75.600,00
2110	ADMINISTRAÇÃO E SENTENÇAS JUDICIAIS	30.600,00
2111	IMPLANTAÇÃO DO PROGRAMA DE EDUCAÇÃO PERMANENTE	54.260,00
2120	AQUISIÇÃO DE MEDICAMENTOS E/OU MATERIAL ODONTOLÓGICO E HOSPITALAR	1.080.000,00
2125	QUOTA SALÁRIO EDUCAÇÃO-QSE	385.200,00
2126	PROGRAMA DINHEIRO DIRETO NA ESCOLA-PDDE	12.540,00
2132	MANUTENÇÃO DO ENSINO PRÉ ESCOLAR	52.920,00
2133	MANUTENÇÃO DAS ATIVIDADES DE LAZER	73.200,00
2136	MANUTENÇÃO DA SECRETARIA MUNICIPAL DE CULTURA E TURISMO	183.000,00
2137	ENCARGOS COM O DEPARTAMENTO DE ESPORTE	70.800,00
2139	MANUTENÇÃO DO TRANSPORTE ESCOLAR	402.000,00
2141	ENCARGOS COM PESSOAL DA EDUCAÇÃO ESPECIAL	3.780,00
2144	ENCARGOS COM ENSINO PRÉ ESCOLAR	66.600,00
2145	ENCARGOS COM ENSINO PRÉ ESCOLAR	97.320,00
2149	ENCARGOS E MANUTENÇÃO PROGRAMA ALIMENTAÇÃO E NUTRIÇÃO	18.000,00
2150	MANUT. CONSERV. PRAÇAS, PARQUES, JARDINS E OUTRO LOG. PÚBLICOS	85.800,00
2151	MANUT. DE POÇOS, CHAFARIZES E CAIXAS D'ÁGUA	622.800,00
2155	QUALIFICAÇÃO DO SERVIÇO DE VIGILÂNCIA SANITÁRIA	99.600,00
2156	APOIO A PESSOAS CARENTES	144.600,00
2160	MANUT. E ENCARGOS PROGRAMA DE ALTA E MÉDIA COMPLEXIDADE	46.800,00
2162	APOIO A PESCA RURAL E EQUICULTURA E TURISMO	2.400,00
2164	FUNCIONAMENTO E MANUTENÇÃO DA PATRULHA MECANIZADA	3.600,00
2166	PROGRAMA PRIMEIRA INFÂNCIA NO SUAS/CRIANÇA FELIZ - PCF	432.000,00
2167	MANUTENÇÃO DO PROGRAMA BRASIL CARINHOSO	960,00
2168	MANUTENÇÃO DO PROGRAMA PROJÓVEM CAMPO	2.640,00
2171	BLOCO DA PROTEÇÃO SOCIAL BÁSICA - BL PSB/ACESSUAS TRABALHO	896.400,00
2173	PROCADSUAS	72.000,00
2174	MANUT. E DESENVOLVIMENTO DA EDUCAÇÃO - RECURSOS PRECATÓRIOS FUNDEF	1.800,00
2175	AQUISIÇÃO DE GÊNEROS ALIMENTÍCIOS	640.000,00
2176	ENFRENTAMENTO DA EMERGÊNCIA COVID-19	338.400,00
2177	BLOCO PROTEÇÃO SOCIAL ESPECIAL DE MÉDIA E ALTA COMPLEXIDADE(MAC)/AEPETI	42.000,00
2178	MANUT. E DESENVOLVIMENTO DA EDUCAÇÃO INFANTIL - RECURSOS PRECATÓRIOS FUNDEF	1.800,00
2181	MANUT. E ENCARGOS PROFISSIONAIS DA EDUCAÇÃO (ENSINO INFANTIL/CRECHE)	132.600,00
2182	MANUT. E ENCARGOS PROFISSIONAIS DA EDUCAÇÃO (ENSINO INFANTIL/PRÉ - ESCOLA)	156.000,00
2183	MANUT. E ENCARGOS PESSOAL ADMINISTRATIVO CRECHE	60.000,00
2184	MANUT. E ENCARGOS PESSOAL ADMINISTRATIVO / PRÉ ESCOLA	54.000,00
2185	MANUT. E ENCARGOS PROFISSIONAIS EDUCAÇÃO-EJA	240.300,00
2186	MANUT. E ENCARGOS PROFISSIONAIS EDUCAÇÃO CRECHE	396.000,00
2187	MANUT. E ENCARGOS PROFISSIONAIS EDUCAÇÃO PRÉ ESCOLA	756.000,00
2188	MANUT. E ENCARGOS PESSOAL ADMINISTRATIVO CRECHE	139.800,00
2189	MANUT. E ENCARGOS PESSOAL ADMINISTRATIVO PRÉS-ESCOLA	53.400,00
2191	CONTRIBUIÇÃO A ENTIDADES	15.520,00
2192	ENCARGOS E MANUTENÇÃO DO FMDCA	137.808,00
2193	ENCARGOS E MANUTENÇÃO EM CRECHE	361.800,00
2195	CONTRIBUIÇÕES A ENTIDADES	96.000,00
2196	MANUTENÇÃO DA GUARDA MUNICIPAL	2.400,00
2197	ENCARGOS COM SEGURANÇA PÚBLICA	960,00
2198	IMPrensa e Relações Públicas	2.400,00
2200	IMPLANTAÇÃO E MANUTENÇÃO DO CENTRO DE FISIOTERAPIA	7.200,00

**PREFEITURA MUN. DE JARDIM DO MULATO**

RUA ALARICO PEREIRA, 54, CENTRO - CNPJ:41522343/0001-01

Orçamento Programa - Exercício de 2026

Página 3

TABELA EXPLICATIVA - RELAÇÃO DE ATIVIDADES

Lei: 351, Data: 24/11/2025

Código	Discriminação	Valor
2201	IMPLANTAÇÃO E MANUTENÇÃO DO AMENT	7.200,00
2202	IMPLANTAÇÃO E MANUTENÇÃO DO SAMU	12.000,00
2203	MANUTENÇÃO DO PROGRAMA DE INCENTIVO À ATIVIDADE FÍSICA-IAF	7.200,00
2204	IMPLANTAÇÃO E MANUTENÇÃO DO PROGRAMA TABAGISMO	7.200,00
2205	IMPLANTAÇÃO E MANUTENÇÃO DA OUVIDORIA	7.200,00
2206	GARANTIA DE ACESSO À INTERNET NA APS P/QUALIF DO SIST DE INFORMAÇÃO	7.200,00
2207	IMPLANTAÇÃO DA UNIDADE ODONTOLÓGICA MÓVEL-UOM	9.600,00
2208	IMPLANTAÇÃO/MANUTENÇÃO DO CENTRO DE ESPECIALIDADES	7.200,00
2209	MANUTENÇÃO DAS AÇÕES DO SELO UNICEF	7.200,00
2212	MANUTENÇÃO DO PROGRAMA SAUDE NA ESCOLA - PSE	15.600,00
2213	MANUTENÇÃO DO CRESCER SAUDEL	7.200,00
2214	AÇÕES DO PROGRAMA DE AGENTES DE COMBATE ÀS ENDEMIAS	416.400,00
2215	FORTALECIMENTO DO CONTROLE SOCIAL	7.200,00
2216	QUALIFICAÇÃO DA INFORMAÇÃO POPULAR ATRAVES DA EDUCAÇÃO EM SAÚDE	7.200,00
2218	IMPLANTAÇÃO E MANUTENÇÃO DO PROGRAMA MELHOR EM CASA	108.000,00
2219	IMPLANTAÇÃO E MANUT. DO PROG. MAIS ACESSO A ESPECIALIDADES	120.000,00
2220	IMPLANTAÇÃO E MANUTENÇÃO DO PROGRAMA SUS DIGITAL	108.000,00
2221	IMPLANTAÇÃO E MANUTENÇÃO DO PROGRAMA PIAUÍ SAÚDE DIGITAL	108.000,00
2222	ENCARGOS E MANUTENÇÃO PESSOAL PISO ENFERMAGEM	688.400,00
	Total	46.832.472,00

DEJAIR LIMA DE SOUSA
PREFEITO MUNICIPAL
836.386.013-15

J M VIANA CONTABILIDADE LTDA
CONTADOR CRC/PI Nº 5.879-O
079.337.033-72

**PREFEITURA MUN. DE JARDIM DO MULATO**

RUA ALARICO PEREIRA, 54, CENTRO - CNPJ:41522343/0001-01

Orçamento Programa - Exercício de 2026

Página 1

TABELA EXPLICATIVA - RELAÇÃO DE OPERAÇÕES ESPECIAIS

Lei: 351, Data: 24/11/2025

Código	Discriminação	Valor
1033	AMORTIZAÇÃO DA DÍVIDA INTERNA	400.000,00
2122	MANUTENÇÃO DA DÍVIDA INTERNA	2.000,00
2123	MANUTENÇÃO DOS ENCARGOS COM PASEP	391.218,00
2124	RESERVA DE CONTINGÊNCIA	300.000,00
Total		1.093.218,00

DEJAIR LIMA DE SOUSA
PREFEITO MUNICIPAL
836.386.013-15

J M VIANA CONTABILIDADE LTDA
CONTADOR CRC/PI Nº 5.879-O
079.337.033-72

**PREFEITURA MUN. DE JARDIM DO MULATO**

RUA ALARICO PEREIRA, 54, CENTRO - CNPJ:41522343/0001-01

Orçamento Programa - Exercício de 2026

TABELA EXPLICATIVA - LEGISLAÇÃO DA RECEITA

(Inc. III, § 1º, Art.2º)

Página 1

Lei: 351, Data: 24/11/2025

Codigo	Discriminação	Fonte	Legislacao
1000.00.0.0.00	RECEITAS CORRENTES.		
1100.00.0.0.00	IMPOSTOS, TAXAS E CONTRIBUIÇÕES DE MELHORIA		
1110.00.0.0.00	IMPOSTOS		
1112.00.0.0.00	IMPOSTOS SOBRE O PATRIMÔNIO		
1112.50.0.0.00	IMPOSTO SOBRE A PROPRIEDADE PREDIAL E TERRITORIAL URBANA		
1112.50.0.1.01	IMP. SOBRE A PROP. PREDIAL E TERRITORIAL URBANA - IPTU	500 999	CF, art. 156, I; CE, art. 171, I; Código Tributário Municipal Lei nº 118/2018.
1112.50.0.2.00	IPTU - MULTAS E JUROS	500 999	CF, art. 156, I; CE, art. 171, I; Código Tributário Municipal Lei nº 118/2018.
1112.50.0.4.00	IPTU- DIVIDA ATIVA MULTAS JUROS	500 999	CF, art. 156, I; CE, art. 171, I; Código Tributário Municipal Lei nº 118/2018.
1112.53.0.0.00	ITBI-"INTER VIVOS"		
1112.53.0.1.01	IMP. SOBRE TRANSM. "INTER VIVOS" DE BENS IMÓVEIS - ITBI	500 999	CF, art. 156, II; CE, art. 171, II; Código Tributário Municipal Lei nº 118/2018.
1113.00.0.0.00	IMPOSTOS SOBRE A RENDA E PROVENTOS DE QUALQUER NATUREZA		
1113.03.0.0.00	IMPOSTO SOBRE A RENDA - RETIDO NA FONTE		
1113.03.1.0.00	IMPOSTO SOBRE A RENDA - RETIDO NA FONTE - TRABALHO		
1113.03.1.1.01	IRRF - TRABALHO	500 999	ART. 158, C.F.
1113.03.4.0.00	IRRF- OUTROS RENDIMENTOS		
1113.03.4.1.00	IRRF- OUTROS RENDIMENTOS-PRINCIPAL	500 999	ART 158
1114.00.0.0.00	IMPOSTO PRODUÇÃO CIRCULAÇÃO MERCADORIAS SERVIÇOS		
1114.51.0.0.00	IMPOSTOS SOBRE SERVIÇOS		
1114.51.1.0.00	IMPOSTO SOBRE SERVIÇOS DE QUALQUER NATUREZA - ISSQN		
1114.51.1.1.01	IMP. SOBRE SERVIÇOS DE QUALQUER NATUREZA - ISSQN	500 999	CF, art. 156, III; CE, art. 171, III; Código Tributário Municipal Lei nº 118/2018.
1120.00.0.0.00	TAXAS		
1121.00.0.0.00	TAXAS PELO EXERCÍCIO DO PODER DE POLÍCIA		
1121.01.0.0.00	TAXAS DE INSPEÇÃO, CONTROLE E FISCALIZAÇÃO		
1121.01.0.1.00	TAXAS DE INSPEÇÃO, CONTROLE E FISCALIZAÇÃO - PRINCIPAL	500 999	Código Tributário Municipal - Lei nº 022/2009, art. 2º, III.
1121.02.0.0.00	TAXAS DE FISCALIZAÇÃO DAS TELECOMUNICAÇÕES		
1121.02.2.0.00	TAXA FISCAL.FUNCION.-TFF-NÃO PROV.UTILIZ POSIÇÕES ORBITAIS		

**PREFEITURA MUN. DE JARDIM DO MULATO**

RUA ALARICO PEREIRA, 54, CENTRO - CNPJ:41522343/0001-01

Orçamento Programa - Exercício de 2026

TABELA EXPLICATIVA - LEGISLAÇÃO DA RECEITA

(Inc. III, § 1º, Art.2º)

Página 2

Lei: 351, Data: 24/11/2025

Codigo	Discriminação	Fonte	Legislacao
1121.02.2.1.01	TAXA DE FISCALIZAÇÃO DE FUNCIONAMENTO - TFF	500 999	CF, art. 145, II; CE, art. 164, II; Lei Estadual nº 3.722/1979; Código Tributário Municipal Lei nº 118/2018.
1121.04.0.0.00	TAXA DE CONTROLE E FISCALIZAÇÃO AMBIENTAL		
1121.04.0.1.01	TAXA DE CONTROLE E FISCALIZAÇÃO AMBIENTAL -FMMA	500 999	LEGISLAÇÃO ESPECÍFICA
1122.00.0.0.00	TAXAS PELA PRESTAÇÃO DE SERVIÇOS		
1122.01.0.0.00	TAXAS PELA PRESTAÇÃO DE SERVIÇOS EM GERAL		
1122.01.0.1.00	TAXAS PELA PRESTAÇÃO DE SERVIÇOS EM GERAL - PRINCIPAL	500 999	Código Tributário Municipal - Lei nº 022/2009, art. 2º, III.
1130.00.0.0.00	CONTRIBUIÇÃO DE MELHORIA		
1131.00.0.0.00	CONTRIBUIÇÃO DE MELHORIA		
1131.53.0.0.00	CONTRIBUIÇÃO DE MELHORIA PARA PAVIMENTAÇÃO E OBRAS COMPLEMEN		
1131.53.0.1.00	CONTRIB.MELHOR.PAVIM/OBRAS COMPLEMENTARES-PRINCIPAL	500 999	Código Tributário Municipal - Lei nº 022/2009, art. 2º, IV.
1200.00.0.0.00	CONTRIBUIÇÕES		
1240.00.0.0.00	CONTRIBUIÇÃO PARA O CUSTEIO DO SERVIÇO DE ILUMINAÇÃO PÚBLICA		
1241.00.0.0.00	CONTRIBUIÇÃO PARA O CUSTEIO DO SERVIÇO DE ILUMINAÇÃO PÚBLICA		
1241.50.0.0.00	CONTRIBUIÇÃO PARA O CUSTEIO DO SERVIÇO DE ILUMINAÇÃO PÚBLICA		
1241.50.0.1.00	CONTRIB.SERV.ILUMINAÇÃO PÚBLICA-PRINCIPAL	751 999	Constituição Federal - art. 149-A.
1300.00.0.0.00	RECEITA PATRIMONIAL		
1310.00.0.0.00	EXPLORAÇÃO DO PATRIMÔNIO IMOBILIÁRIO DO ESTADO		
1311.00.0.0.00	EXPLORAÇÃO DO PATRIMÔNIO IMOBILIÁRIO DO ESTADO		
1311.01.0.0.00	ALUGUÉIS, ARRENDAMENTOS, FOROS, LAUDÊMIOS, TARIFAS DE OCUPAÇ		
1311.01.1.0.00	ALUGUÉIS E ARRENDAMENTOS		
1311.01.1.1.00	ALUGUÉIS E ARRENDAMENTOS - PRINCIPAL	500 999	Lei nº 4.320/64, art. 11, § 4º; Portaria STN nº 388/2018.
1311.01.2.0.00	FOROS, LAUDÊMIOS E TARIFAS DE OCUPAÇÃO		
1311.01.2.1.00	FOROS, LAUDÊMIOS E TARIFAS DE OCUPAÇÃO-PRINCIPAL	500 999	Lei nº 4.320/64, art. 11, § 4º; Portaria STN nº 388/2018.
1311.99.0.0.00	OUTRAS RECEITAS IMOBILIÁRIAS		
1311.99.0.1.00	OUTRAS RECEITAS IMOBILIÁRIAS - PRINCIPAL	500 999	Lei nº 4.320/64, art. 11, § 4º; Portaria STN nº 388/2018.
1320.00.0.0.00	VALORES MOBILIÁRIOS		
1321.00.0.0.00	JUROS E CORREÇÕES MONETÁRIAS		
1321.01.0.0.00	REMUNERAÇÃO DE DEPÓSITOS BANCÁRIOS		
	REMUNERAÇÃO DE DEPÓSITOS BANCÁRIOS - GERAL		



PREFEITURA MUN. DE JARDIM DO MULATO

RUA ALARICO PEREIRA, 54, CENTRO - CNPJ:41522343/0001-01

Orçamento Programa - Exercício de 2026

TABELA EXPLICATIVA - LEGISLAÇÃO DA RECEITA

(Inc. III, § 1º, Art.2º)

Página 3

Lei: 351, Data: 24/11/2025

Codigo	Discriminação	Fonte	Legislacao
1321.01.1.0.00			
1321.01.1.1.01	REMUNERAÇÃO DE DEPÓSITOS BANCÁRIOS - GERAL - PRINCIPAL ADM	500 999	RENDAS DO PATRIMÔNIO PÚBLICO
1321.01.1.1.02	REMUNERAÇÃO DE DEPÓSITOS BANCÁRIOS - GERAL - FUNDEF 544	544 999	RENDAS DO PATRIMÔNIO PÚBLICO
1321.01.1.1.03	REMUNERAÇÃO DE DEPÓSITOS BANCÁRIOS - GERAL - CONV. EDUCAÇÃO	570 999	RENDAS DO PATRIMÔNIO PÚBLICO
1321.01.1.1.04	REMUNERAÇÃO DE DEPÓSITOS BANCÁRIOS - GERAL - PDDE	551 999	RENDAS DO PATRIMÔNIO PÚBLICO
1321.01.1.1.05	REMUNERAÇÃO DE DEPÓSITOS BANCÁRIOS - GERAL - PNAE	552 999	RENDAS DO PATRIMÔNIO PÚBLICO
1321.01.1.1.06	REMUNERAÇÃO DE DEPÓSITOS BANCÁRIOS - GERAL - PNAT	553 999	RENDAS DO PATRIMÔNIO PÚBLICO
1321.01.1.1.07	REMUNERAÇÃO DE DEPÓSITOS BANCÁRIOS - GERAL - FNDE OUTRAS	569 999	RENDAS DO PATRIMÔNIO PÚBLICO
1321.01.1.1.08	REMUN. DE DEPÓS. BANCÁRIOS - GERAL - CONV. ESTADO EDUCAÇÃO	571 999	RENDAS DO PATRIMÔNIO PÚBLICO
1321.01.1.1.09	REMUNERAÇÃO DE DEPÓSITOS BANCÁRIOS - GERAL - OUTROS 599	599 999	RENDAS DO PATRIMÔNIO PÚBLICO
1321.01.1.1.10	REMUNERAÇÃO DE DEPÓSITOS BANCÁRIOS - GERAL - CONV. FEDERAL	700 999	RENDAS DO PATRIMÔNIO PÚBLICO
1321.01.1.1.11	REMUNERAÇÃO DE DEPÓSITOS BANCÁRIOS - GERAL - CONV. ESTADO 70	701 999	RENDAS DO PATRIMÔNIO PÚBLICO
1321.01.1.1.12	REMUNERAÇÃO DE DEPÓSITOS BANCÁRIOS - SESSAO ONEROSA 721	721 999	RENDAS DO PATRIMÔNIO PÚBLICO
1321.01.1.1.13	REMUNERAÇÃO DE DEPÓSITOS BANCÁRIOS - TRANSF. ESPEC.706	706 999	RENDAS DO PATRIMÔNIO PÚBLICO
1321.01.1.1.14	REMUNERAÇÃO DE DEPÓSITOS BANCÁRIOS - TRANSF. ESP. 710	710 999	RENDAS DO PATRIMÔNIO PÚBLICO
1321.01.1.1.15	REMUNERAÇÃO DE DEPÓSITOS BANCÁRIOS - OUTRAS TRANSF 749	749 999	RENDAS DO PATRIMÔNIO PÚBLICO
1321.01.1.1.16	REMUNERAÇÃO DE DEPÓSITOS BANCÁRIOS - CIDE	750 999	RENDAS DO PATRIMÔNIO PÚBLICO
1321.01.1.1.17	REMUNERAÇÃO DE DEPÓSITOS BANCÁRIOS - COSIP	751 999	RENDAS DO PATRIMÔNIO PÚBLICO
1321.01.1.1.18	REMUNERAÇÃO DE DEPÓSITOS BANCÁRIOS - OUTRAS 799	799 999	RENDAS DO PATRIMÔNIO PÚBLICO
1321.01.1.1.19	REMUNERAÇÃO DE DEPÓSITOS BANCÁRIOS - MDE 25%	500 200	RENDAS DO PATRIMÔNIO PÚBLICO
1321.01.1.1.20	REMUNERAÇÃO DE DEPÓSITOS BANCÁRIOS - FEP 720	720 999	RENDAS DO PATRIMÔNIO PÚBLICO
1321.01.1.1.21	REMUNERAÇÃO DE DEPÓSITOS BANCÁRIOS - ALIENAÇÃO	755 999	RENDAS DO PATRIMÔNIO PÚBLICO
1321.01.1.1.22	REMUNERAÇÃO DE DEPÓSITOS BANCÁRIOS - LPG 715	715 999	RENDAS DO PATRIMÔNIO PÚBLICO
1321.01.1.1.23	REMUNERAÇÃO DE DEPÓSITOS BANCÁRIOS - LPG 716	716 999	RENDAS DO PATRIMÔNIO PÚBLICO

**PREFEITURA MUN. DE JARDIM DO MULATO**

RUA ALARICO PEREIRA, 54, CENTRO - CNPJ:41522343/0001-01

Orçamento Programa - Exercício de 2026

TABELA EXPLICATIVA - LEGISLAÇÃO DA RECEITA

(Inc. III, § 1º, Art.2º)

Página 4

Lei: 351, Data: 24/11/2025

Codigo	Discriminação	Fonte	Legislacao
1321.01.1.1.24	REMUNERAÇÃO DE DEPÓSITOS BANCÁRIOS - ALDIR BLANC	719 999	RENDAS DO PATRIMÔNIO PÚBLICO
1321.01.1.1.25	REMUNERAÇÃO DE DEPÓSITOS BANCÁRIOS - FUNDEB 540	540 230	RENDAS DO PATRIMÔNIO PÚBLICO
1321.01.1.1.26	REMUNERAÇÃO DE DEPÓSITOS BANCÁRIOS - FUNDEB 540	540 999	RENDAS DO PATRIMÔNIO PÚBLICO
1321.01.1.1.27	REMUNERAÇÃO DE DEPÓSITOS BANCÁRIOS - VAAF 541	541 230	RENDAS DO PATRIMÔNIO PÚBLICO
1321.01.1.1.28	REMUNERAÇÃO DE DEPÓSITOS BANCÁRIOS - VAAF 541	541 999	RENDAS DO PATRIMÔNIO PÚBLICO
1321.01.1.1.29	REMUNERAÇÃO DE DEPÓSITOS BANCÁRIOS - VAAT 542	542 230	RENDAS DO PATRIMÔNIO PÚBLICO
1321.01.1.1.30	REMUNERAÇÃO DE DEPÓSITOS BANCÁRIOS - VAAT 542	542 999	RENDAS DO PATRIMÔNIO PÚBLICO
1321.01.1.1.31	REMUNERAÇÃO DE DEPÓSITOS BANCÁRIOS - VAAR 543	543 999	RENDAS DO PATRIMÔNIO PÚBLICO
1321.01.1.1.32	REMUNERAÇÃO DE DEPÓSITOS BANCÁRIOS - FMS REC. PROPRIO	500 300	RENDAS DO PATRIMÔNIO PÚBLICO
1321.01.1.1.33	REMUNERAÇÃO DE DEPÓSITOS BANCÁRIOS - FMS CUSTEIO	600 999	RENDAS DO PATRIMÔNIO PÚBLICO
1321.01.1.1.34	REMUNERAÇÃO DE DEPÓSITOS BANCÁRIOS - FMS INVESTIMENTO 601	621 999	RENDAS DO PATRIMÔNIO PÚBLICO
1321.01.1.1.34	REMUNERAÇÃO DE DEPÓSITOS BANCÁRIOS - FMS INVESTIMENTO 601	601 999	RENDAS DO PATRIMÔNIO PÚBLICO
1321.01.1.1.36	REMUNERAÇÃO DE DEPÓSITOS BANCÁRIOS - FMS CONV. FEDERAL 631	631 999	RENDAS DO PATRIMÔNIO PÚBLICO
1321.01.1.1.37	REMUNERAÇÃO DE DEPÓSITOS BANCÁRIOS - FMS COVID CUSTEIO 602	602 999	RENDAS DO PATRIMÔNIO PÚBLICO
1321.01.1.1.38	REMUNERAÇÃO DE DEPÓSITOS BANCÁRIOS - FMS COVID INVEST 603	603 999	RENDAS DO PATRIMÔNIO PÚBLICO
1321.01.1.1.39	REMUNERAÇÃO DE DEPÓSITOS BANCÁRIOS - FMS CONV. ESTADO 632	632 999	RENDAS DO PATRIMÔNIO PÚBLICO
1321.01.1.1.40	REMUNERAÇÃO DE DEPÓSITOS BANCÁRIOS - FMS OUTROS PROG. 659	659 999	RENDAS DO PATRIMÔNIO PÚBLICO
1321.01.1.1.41	REMUNERAÇÃO DE DEPÓSITOS BANCÁRIOS - FMS PISO PROF 636	636 999	RENDAS DO PATRIMÔNIO PÚBLICO
1321.01.1.1.42	REMUNERAÇÃO DE DEPÓSITOS BANCÁRIOS - FMS OUTRAS VINC.749	749 999	RENDAS DO PATRIMÔNIO PÚBLICO
1321.01.1.1.43	REMUNERAÇÃO DE DEPÓSITOS BANCÁRIOS - FMS PACS E ACE 604	604 999	RENDAS DO PATRIMÔNIO PÚBLICO
1321.01.1.1.44	REMUNERAÇÃO DE DEPÓSITOS BANCÁRIOS - PISO ENFERMAGEM 605	605 999	RENDAS DO PATRIMÔNIO PÚBLICO
1321.01.1.1.45	REMUNERAÇÃO DE DEPÓSITOS BANCÁRIOS - FNAS FED. 660	660 999	RENDAS DO PATRIMÔNIO PÚBLICO
1321.01.1.1.46	REMUNERAÇÃO DE DEPÓSITOS BANCÁRIOS - FNAS ESTADO 661	661 999	RENDAS DO PATRIMÔNIO PÚBLICO

**PREFEITURA MUN. DE JARDIM DO MULATO**

RUA ALARICO PEREIRA, 54, CENTRO - CNPJ:41522343/0001-01

Orçamento Programa - Exercício de 2026

TABELA EXPLICATIVA - LEGISLAÇÃO DA RECEITA

(Inc. III, § 1º, Art.2º)

Página 5

Lei: 351, Data: 24/11/2025

Codigo	Discriminação	Fonte	Legislacao
1321.01.1.1.47	REMUNERAÇÃO DE DEPÓSITOS BANCÁRIOS - FNAS CONVENIO 665	665 999	RENDAS DO PATRIMÔNIO PÚBLICO
1321.01.1.1.48	REMUNERAÇÃO DE DEPÓSITOS BANCÁRIOS - FNAS OUTROS 669	669 999	RENDAS DO PATRIMÔNIO PÚBLICO
1321.01.1.1.49	REMUNERAÇÃO DE DEPÓSITOS BANCÁRIOS - FNAS PROPRIO 500	500 999	RENDAS DO PATRIMÔNIO PÚBLICO
1321.01.1.1.50	REMUNERAÇÃO DE DEPÓSITOS BANCÁRIOS - FNAS EMENDA BANC	660 999	RENDAS DO PATRIMÔNIO PÚBLICO
1321.01.1.1.51	REMUNERAÇÃO DE DEPÓSITOS BANCÁRIOS - FMCA	500 999	RENDAS DO PATRIMÔNIO PÚBLICO
1321.01.1.1.52	REMUNERAÇÃO DE DEPÓSITOS BANCÁRIOS - FMS EMENDA IND. 601	601 999	RENDAS DO PATRIMÔNIO PÚBLICO
1321.01.2.0.00	REMUNERAÇÃO DE DEPÓSITOS BANCÁRIOS - SALÁRIO-EDUCAÇÃO		
1321.01.2.1.01	REMUNERAÇÃO DE DEPÓSITOS BANCÁRIOS - SALÁRIO-EDUCAÇÃO - QSE	550 999	RENDAS DO PATRIMÔNIO PÚBLICO
1330.00.0.0.00	DELEGAÇÃO DE SERVIÇOS PÚBLICOS MEDIANTE CONCESSÃO, PERMISSÃO		
1335.00.0.0.00	DELEGAÇÃO DOS SERVIÇOS DE SANEAMENTO BÁSICO		
1335.50.0.0.00	DELEGAÇÃO DOS SERVIÇOS DE ABASTECIMENTO DE ÁGUA POTÁVEL		
1335.50.0.1.01	DELEGAÇÃO SERV.ABASTEC.ÁGUA POTÁVEL- MRAR	500 999	LEGISLAÇÃO ESPECÍFICA
1600.00.0.0.00	RECEITA DE SERVIÇOS		
1610.00.0.0.00	SERVIÇOS ADMINISTRATIVOS E COMERCIAIS GERAIS		
1611.00.0.0.00	SERVIÇOS ADMINISTRATIVOS E COMERCIAIS GERAIS		
1611.01.0.0.00	SERV.ADM.COM.GERAIS PREST.ENTIDADE ÓRGÃOS PÚBLICOS GERAL		
1611.01.0.1.00	SERV.ADM.COM.GER.PREST.ENTID.ORG.PÚBL.-PRINCIPAL	500 999	CF, art. 173.
1611.02.0.0.00	INSCRIÇÃO EM CONCURSOS E PROCESSOS SELETIVOS		
1611.02.0.1.01	INSCRIÇÃO EM CONCURSOS E PROCESSOS SELETIVOS - PRINCIPAL	500 999	LEGISLAÇÃO ESPECÍFICA
1700.00.0.0.00	TRANSFERÊNCIAS CORRENTES		
1710.00.0.0.00	TRANSFERÊNCIAS DA UNIÃO E DE SUAS ENTIDADES		
1711.00.0.0.00	TRANSFERÊNCIAS DECORRENTES PARTICIPAÇÃO RECEITA UNIÃO		
1711.51.0.0.00	COTA-PARTE DO FUNDO DE PARTICIPAÇÃO DOS MUNICÍPIOS - FPM		
1711.51.1.0.00	COTA-PARTE FPM-COTA MENSAL		
1711.51.1.1.00	COTA-PARTE DO FPM- COTA MENSAL - PRINCIPAL	500 999	Constituição Federal, Art. 159, I, b.
1711.51.2.0.00	COTA-PARTE FPM-COTA EXTRAORDINÁRIA		
1711.51.2.1.00	COTA-PARTE DO FPM- COTAS EXTRAORDINARIAS - PRINCIPAL	500 999	Constituição Federal, Art. 159, I, d.
1711.52.0.0.00	COTA-PARTE DO IMPOSTO SOBRE A PROPRIEDADE TERRITORIAL RURAL		

**PREFEITURA MUN. DE JARDIM DO MULATO**

RUA ALARICO PEREIRA, 54, CENTRO - CNPJ:41522343/0001-01

Orçamento Programa - Exercício de 2026

TABELA EXPLICATIVA - LEGISLAÇÃO DA RECEITA

(Inc. III, § 1º, Art.2º)

Página 6

Lei: 351, Data: 24/11/2025

Codigo	Discriminação	Fonte	Legislacao
1711.52.0.1.00	COTA-PARTE DO IMP. PROPRIED.TERRIT.RURAL - PRINCIPAL	500 999	Constituição Federal - art. 153.
1712.00.0.0.00	TRANSF.COMPENS.FINANC.EXPL.RECURSOS NATURAIS		
1712.51.0.0.00	COTA-PARTE COMPENS.FINANC.EXPL.RECURSOS MINERAIS CFEM		
1712.51.0.1.00	CFEM - PRINCIPAL	708 999	CF, art. 20, § 1º; Lei nº 7.990/89.
1712.52.0.0.00	COTA-PARTE COMPENSAÇÃO FINANCEIRA PRODUÇÃO PETRÓLEO		
1712.52.4.0.00	COTA-PARTE DO FUNDO ESPECIAL DO PETRÓLEO – FEP		
1712.52.4.1.01	COTA-PARTE DO FUNDO ESPECIAL DO PETRÓLEO – FEP	720 999	Lei Federal nº 7.525, art.6º , 1986; Lei Federal nº 7.990/1989, Art. 8º.
1713.00.0.0.00	TRANSFERÊNCIAS RECURSOS SISTEMA ÚNICO SAÚDE – SUS		
1713.50.0.0.00	TRANSF.SUS-FUNDO A FUNDO - BLOCO DE MANUTENÇÃO		
1713.50.1.0.00	TRANSF.SUS-FUNDO A FUNDO - BLOCO DE MANUTENÇÃO		
1713.50.1.1.01	TRANSF.DE RECUR.DO BLOCO DE MANUT.ATGENÇÃO PRIMÁRIA	600 999	PORTARIA Nº 828, DE 17 DE ABRIL DE 2020.
1713.50.1.1.02	TRANSF.DE RECUR.DO BLOCO DE MANUT.DAS AÇÕES-COVID CUSTEIO	602 999	PORTARIA GM/MS Nº 377, DE 22 DE FEVEREIRO DE 2022
1713.50.1.1.03	TRANSF.DE REC.DO BLOCO DE MANUT.-EMENDAS INDIVIDUAL	600 999	PORTARIA GM/MS Nº 684, DE 30 DE MARÇO DE 2022
1713.50.1.1.04	TRANSF.DE REC.DO BL.DE MANUT. - EMENDA DE BANCADA	600 999	PORTARIA GM/MS Nº 684, DE 30 DE MARÇO DE 2022
1713.50.1.1.06	TRANSF.DE REC. DO BL.DE MANUT.- EMENDA RELATORIA	600 999	PORTARIA GM/MS Nº 684, DE 30 DE MARÇO DE 2022
1713.50.1.1.07	TRANSF.DE RECUR.DO BLOCO DE MANUT.DAS AÇÕES-A.C.S.	604 999	PORTARIA Nº 828, DE 17 DE ABRIL DE 2020.
1713.50.1.1.08	TRF.SUS-BL.MAN.ATEN.PRIM-INCENT. FINANC. DA APS-SAUDE BUCAL	600 999	LEGISLAÇÃO ESPECÍFICA
1713.50.1.1.09	TRANS.SUS-BL.MANUT.ATEN.PRIMÁRIA-ESF E EQ.SAUDE DA FAMILIA	600 999	LEGISLAÇÃO ESPECÍFICA
1713.50.2.0.00	TRANSF.SUS- BLOCO MANUTENÇÃO-ATENÇÃO ESPECIALIZADA		
1713.50.2.1.01	TRANSF.DE RECUR.DO BL.DE MANUT.DAS AÇÕES-ATENC.ESPECIALIZADA	600 999	PORTARIA Nº 828, DE 17 DE ABRIL DE 2020.
1713.50.3.0.00	TRANSF.SUS- BLOCO MANUTENÇÃO-VIGILÂNCIA EM SAÚDE		
1713.50.3.1.01	TRANSF.DE REC.DO BL.DE MANUT.- VIGILANCIA EM SAUDE	600 999	PORTARIA Nº 828, DE 17 DE ABRIL DE 2020.
1713.50.3.1.02	TRANSF.DE RECUR.BL.DE MANUT.DAS AÇÕES VIG.EM SAÚDE-ACE 604	604 999	PORTARIA Nº 828, DE 17 DE ABRIL DE 2020.
1713.50.3.1.03	TRANSF.DE RECUR.BL.DE MANUT.AÇÕES-VIGILÂNCIA SANITÁRIA	600 999	PORTARIA Nº 828, DE 17 DE ABRIL DE 2020.

**PREFEITURA MUN. DE JARDIM DO MULATO**

RUA ALARICO PEREIRA, 54, CENTRO - CNPJ:41522343/0001-01

Orçamento Programa - Exercício de 2026

TABELA EXPLICATIVA - LEGISLAÇÃO DA RECEITA

(Inc. III, § 1º, Art.2º)

Página 7

Lei: 351, Data: 24/11/2025

Codigo	Discriminação	Fonte	Legislacao
1713.50.4.0.00	TRANSF.SUS- BLOCO MANUTENÇÃO-ASSISTÊNCIA FARMACÊUTICA		
1713.50.4.1.01	TRANSF.DE RECUR.DO BLFB-ASSIST FARMACEUTICA	600 999	PORTARIA N° 828, DE 17 DE ABRIL DE 2020.
1713.50.4.1.02	TRANSF.RECUR.BLFB-ASSIST FARMACEUTICA COVID	602 999	PORTARIA GM/MS N° 3.617, DE 15 DE DEZEMBRO DE 2021
1713.50.5.0.00	TRANSF.SUS- BLOCO MANUTENÇÃO- GESTÃO DO SUS		
1713.50.5.1.01	TRANSF.RECUR.BL.DE MANUT.DAS AÇÕES-GESTÃO SUS	600 999	PORTARIA N° 828, DE 17 DE ABRIL DE 2020.
1713.50.5.1.02	TRANSF.GESTÃO DO SUS-PISO PROFISSIONAIS ENFERMAGEM	605 999	FNS SUS
1713.50.9.0.00	TRANSF.SUS- BLOCO MANUTENÇÃO- OUTROS PROGRAMAS		
1713.50.9.1.02	TRANSF.RECUR.BL.DE MANUT.DAS AÇÕES-OUTROS PROGRAMAS 600	600 999	PORTARIA N° 828, DE 17 DE ABRIL DE 2020.
1713.51.0.0.00	TRANSF.SUS-FUNDO A FUNDO - BLOCO DE ESTRUTURAÇÃO		
1713.51.1.0.00	TRANSF.SUS-FUNDO FUNDO-BLOCO ESTRUTURAÇÃO-ATENÇÃO PRIMÁRIA		
1713.51.1.1.01	TRANSF.RECUR.BL.DE ESTRUT.DA REDE SERV.PUB SAUDE-INVESTIMENT	601 999	PORTARIA N° 828, DE 17 DE ABRIL DE 2020.
1713.51.1.1.02	TRANSF.RECUR.BL.ESTRUT.REDE SERV PUB SAUDE-COVID INVESTIMENT	603 999	PORTARIA N° 828, DE 17 DE ABRIL DE 2020.
1713.51.5.0.00	TRANSF.SUS- BLOCO ESTRUTURAÇÃO-GESTÃO DO SUS		
1713.51.5.1.01	TRANSF.DE RECUR.DO BL.DE ESTRUTURAÇÃO DA REDE-GESTAO SUS 601	601 999	PORTARIA N° 828, DE 17 DE ABRIL DE 2020.
1713.99.0.0.00	OUTRAS TRANSFERÊNCIAS RECURSOS SISTEMA ÚNICO SAÚDE-SUS		
1713.99.0.1.01	OUTRAS TRANSF. DE REC. DO SISTEMA ÚNICO DE SAÚDE - OUTROS	659 999	PORTARIA N° 828, DE 17 DE ABRIL DE 2020.
1713.99.0.1.02	OUTRAS TRANSF. DE REC. DO SISTEMA ÚNICO DE SAÚDE 749	749 999	PORTARIA N° 828, DE 17 DE ABRIL DE 2020.
1714.00.0.0.00	TRANSF.RECURSOS FUNDO NAC.DESENVOLVIMENTO EDUCAÇÃO-FNDE		
1714.50.0.0.00	TRANSFERÊNCIAS DO SALÁRIO-EDUCAÇÃO		
1714.50.0.1.00	TRANSF.SALÁRIO-EDUCAÇÃO- PRINCIPAL	550 999	CF/88 Art. 212 § 5º; Lei Federal nº 9.424/1996 art. 15 § 1º inciso II; Lei Federal nº 9.766/1998.
1714.51.0.0.00	TRANSFERÊNCIAS FNDE- PROGR.DINH.DIRETO NA ESCOLA - PDDE		
1714.51.0.1.01	TRANSFERÊNCIAS DIRETAS DO FNDE - PDDE - PRINCIPAL	551 999	Lei Federal nº 11.497/2009.
1714.52.0.0.00	TRANSF.PROGRAMA NACIONAL ALIMENTAÇÃO ESCOLA- PNAE		
1714.52.0.1.01	TRANSF. REF. AO PROG. NAC. DE ALIMENTAÇÃO – PNAE - PRINCIPAL	552 999	Lei Federal nº 11.497/2009; Resolução/CD/FNDE nº 038/2009.
1714.53.0.0.00	TRANSF.PROG.NACIONAL APOIOTRANSPORTE DO ESCOLAR – PNATE		

**PREFEITURA MUN. DE JARDIM DO MULATO**

RUA ALARICO PEREIRA, 54, CENTRO - CNPJ:41522343/0001-01

Orçamento Programa - Exercício de 2026

TABELA EXPLICATIVA - LEGISLAÇÃO DA RECEITA

(Inc. III, § 1º, Art.2º)

Página 8

Lei: 351, Data: 24/11/2025

Codigo	Discriminação	Fonte	Legislacao
1714.53.0.1.01	TRANSFERÊNCIAS REFERENTES AO PROGRAMA - PNATE - PRINCIPAL	553 999	Lei Federal nº 10.880/2004.
1714.99.0.0.00	OUTRAS TRANSF.DIRETAS FUNDO NACIONAL DESENV.EDUCAÇÃO-FNDE		
1714.99.0.1.01	OUTRAS TRANSF. DIRETAS - FNDE - PRINCIPAL	569 999	Lei nº 5.537/1968; Decreto-Lei nº 872/1969.
1715.00.0.0.00	TRANSFERÊNCIAS COMPLEMENTAÇÃO DA UNIÃO -FUNDEB		
1715.50.0.0.00	TRANSFERÊNCIAS COMPLEMENTAÇÃO UNIÃO FUNDEB-VAAT		
1715.50.0.1.01	TRANSF.DE RECURSOS DE COMPLEMENT.DA UNIÃO -VAAT	542 230	LEI Nº 14.113 DE 25/12/2020
1715.50.0.1.01	TRANSF.DE RECURSOS DE COMPLEMENT.DA UNIÃO -VAAT	542 999	LEI Nº 14.113 DE 25/12/2020
1715.51.0.0.00	TRANSFERÊNCIAS COMPLEMENTAÇÃO UNIÃO FUNDEB-VAAF		
1715.51.0.1.01	TRANSF.DE RECURSOS DE COMPLEMENT.DA UNIÃO-VAAF	541 230	LEI Nº 14.113 DE 25/12/2020
1715.51.0.1.01	TRANSF.DE RECURSOS DE COMPLEMENT.DA UNIÃO-VAAF	541 999	LEI Nº 14.113 DE 25/12/2020
1715.52.0.0.00	TRANSFERÊNCIAS COMPLEMENTAÇÃO UNIÃO FUNDEB-VAAR		
1715.52.0.1.01	TRANSF.DE RECURSOS DE COMPLEMENT.DA UNIÃO-VAAR	543 999	LEI Nº 14.113 DE 25/12/2020
1716.00.0.0.00	TRANSF.RECURSOS FUNDO NACIONAL ASSISTÊNCIA SOCIAL-FNAS		
1716.50.0.0.00	TRANSF.RECURSOS FUNDO NACIONAL ASSISTÊNCIA SOCIAL-FNAS		
1716.50.0.1.01	TRANSF.DE RECUR.FNAS - PROGR.PRIMEIRA INFANCIA NO SUAS/PCF	660 999	DECRETO Nº 8869 DE 05/10/2016
1716.50.0.1.02	TRANSF.DE RECUR.FNAS-BL.GESTÃO DO SUAS(IGD-SUAS)/SIGTV SUAS	660 999	PORTARIA Nº 442/2005
1716.50.0.1.03	TRANSF.DE RECUR.FNAS-BL.DA PROTEÇÃO SOCIAL BÁSICA/SCFV/ACESS	660 999	LEI 12.435/2011
1716.50.0.1.04	TRANSF.FNAS-BL.DA PROT.SOCIAL ESP.DE MÉDIA E ALTA COMPLEXIDA	660 999	PORTARIA Nº 442/2005
1716.50.0.1.05	TRANSF.RECURSO DO FNAS - EM.BANCADA.UNIAO660	669 999	LEGISLAÇÃO ESPECIFICA
1716.50.0.1.05	TRANSF.RECURSO DO FNAS - EM.BANCADA.UNIAO660	660 999	LEGISLAÇÃO ESPECIFICA
1716.50.0.1.06	TRANS.DE RECURSOS DO FUNDO NAC.DE ASSISTÊNCIAL - DEMAIS FNAS	749 999	LEGISLAÇÃO ESPECIFICA
1716.50.0.1.07	TRANSF. DO FNAS-BL.GESTÃO DO PROG.BOLSA FAMILIA E CAD.UNICO	660 999	LEI 12.058/2009
1716.50.0.1.08	TRANSF.RECUR.-FNAS- EMENDA INDIVIDUAL	660 999	LEGISLAÇÃO ESPECÍFICA
1717.00.0.0.00	TRANSFERÊNCIAS DE CONVÊNIO DA UNIÃO E DE SUAS ENTIDADES		
1717.50.0.0.00	TRANSF.CONVÊNIO UNIÃO SISTEMA ÚNICO SAÚDE-SUS		
1717.50.0.1.01	TRANSF.CONVÊN.DA UNIÃO SISTEMA ÚNICO DE SAUDE-CONV FEDERAL	631 999	DECRETO FEDERAL Nº 8943/16 DE 27/12/2016.



PREFEITURA MUN. DE JARDIM DO MULATO

RUA ALARICO PEREIRA, 54, CENTRO - CNPJ:41522343/0001-01

Orçamento Programa - Exercício de 2026

TABELA EXPLICATIVA - LEGISLAÇÃO DA RECEITA

(Inc. III, § 1º, Art.2º)

Página 9

Lei: 351, Data: 24/11/2025

Codigo	Discriminação	Fonte	Legislacao
1717.50.0.1.02	TRANSF.CONV.UNIÃO SISTEMA ÚNICO DE SAUDE-636	636 999	DECRETO FEDERAL Nº 8943/16 DE 27/12/2016.
1717.51.0.0.00	TRANSF.CONVÊNIO UNIÃO PROGRAMAS DE EDUCAÇÃO		
1717.51.0.1.01	TRANSF. DE CONVÊNIO DA UNIÃO - EDUCAÇÃO	570 999	CF, art. 241.
1717.52.0.0.00	TRANSF.CONVÊNIO UNIÃO PROGRAMAS ASSISTENCIA SOCIAL		
1717.52.0.1.01	TRANSF.DE CONV.DA UNIÃO DESTI.A PROG. DE ASSISTÊNCIA SOCIAL	665 999	Cofinanciamento Estadual, Resolução Nº01/2018 – CIB/PI (COMISSÃO INTERGESTORA BIPARTITE)
1717.54.0.0.00	TRANSF.CONV.UNIÃO PROGRAMAS SANEAMENTO BÁSICO		
1717.54.0.1.01	TRANSF. DE CONV. DA UNIÃO - PROGRAMAS DE SANEAMENTO BÁSICO	700 999	Lei nº . 4.320/64, art. 11, §2º.
1719.00.0.0.00	OUTRAS TRANSFERÊNCIAS RECURSOS UNIÃO E DE SUAS ENTIDADES		
1719.56.0.0.00	TRANSF.DECISÃO JUDICIAL (PRECATÓRIOS)-FUNDEF		
1719.56.0.1.01	TRANSF.DECORRENTES DE DECISÃO JUDICIAL(PRECATÓRIOS)-FUNDEF	544 999	LEI FUNDEF
1719.57.0.0.00	TRANSFERÊNCIA ESPECIAL DA UNIÃO		
1719.57.0.1.00	TRANSF.ESPECIAL DA UNIÃO-PRINCIPAL	706 999	EMENDA CONSTICIONAL Nº 105, DE 2019
1719.58.0.0.00	TRANSF.OBRIG.LEI COMPLEMENTAR Nº 176/2020		
1719.58.0.1.00	TRANSF.OBRIG.LEI COMPLEM.Nº 176/2020-PRINCIPAL	500 999	LEGISLAÇÃO ESPECIFICA
1719.60.0.0.00	TRANSFERÊNCIAS ALDIR BLANC LEI Nº 14.399/2022		
1719.60.0.1.00	TRANSF.ALDIR BLANC LEI Nº 14.399/2022-PRINCIPAL	719 999	LEI 14.399/22
1719.99.0.0.00	OUTRAS TRANSF.RECURSOS UNIÃO ENTIDADES		
1719.99.0.1.00	OUTRAS TRANSF.RECUR.UNIÃO ENTID.-PRINCIPAL	500 999	Portaria STN nº 388/2018.
1719.99.0.1.01	OUTRAS TRANSf. DE REC. DA UNIÃO - SESSAO ONEROSA	721 999	LEGISLAÇÃO ESPECIFICA
1719.99.0.1.02	OUTRAS TRANSF. DE RECUR.UNIÃO E DE SUAS ENTIDADES-FR 799	799 999	LEGISLAÇÃO ESPECIFICA
1719.99.0.1.03	OUTRAS TRANSF. DE REC. DA UNIÃO - LEI COMPLEMENTAR 173/2020	707 999	LEI COMPL. 173/2020
1719.99.0.1.04	OUTRAS TRANSF. DE RECURSOS DA UNIÃO OUTRAS VINCULAÇÕES-FR749	749 999	LEGISLAÇÃO ESPECIFICA
1719.99.0.1.05	TRANSF.DEST. AO SETOR DA CULTURA-LC195/2022-ART 5ºAUDIOVISU	715 999	LEGISLAÇÃO ESPECÍFICA
1719.99.0.1.06	TRANSF.DEST.AO SETOR DA CULTURA-LC Nº 195/2022 ART 8º-DEMAIS	716 999	LEGISLAÇÃO ESPECÍFICA
1719.99.0.1.07	SNA - OUTRAS TRANSF.RECUR.UNIÃO ENTIDADES FR 500	500 999	LEGISLAÇÃO ESPECIFICA

**PREFEITURA MUN. DE JARDIM DO MULATO**

RUA ALARICO PEREIRA, 54, CENTRO - CNPJ:41522343/0001-01

Orçamento Programa - Exercício de 2026

TABELA EXPLICATIVA - LEGISLAÇÃO DA RECEITA

(Inc. III, § 1º, Art.2º)

Página 10

Lei: 351, Data: 24/11/2025

Codigo	Discriminação	Fonte	Legislacao
1719.99.0.1.08	OUTRAS TRANSF.RECUR.UNIÃO ENTID.-C.ONEROSA SAUDE721	721 999	OUTRAS TRANSF.RECUR.UNIÃO ENTID.-C.ONEROSA SAUDE721
1719.99.0.1.09	OUTRAS TRANSF.RECUR.UNIÃO ENTID.-PRINCIPAL747	747 999	OUTRAS TRANSFERÊNCIAS DE RECURSOS DA UNIÃO E DE SUAS ENTIDADES - PRINCIPAL747
1720.00.0.0.00	TRANSFERÊNCIAS ESTADOS DISTRITO FEDERAL E DE SUAS ENTIDADES		
1721.00.0.0.00	PARTICIPAÇÃO NA RECEITA DOS ESTADOS E DISTRITO FEDERAL		
1721.50.0.0.00	COTA-PARTE DO ICMS		
1721.50.0.1.00	COTA-PARTE DO ICMS – PRINCIPAL	500 999	Constituição Federal - Art. 158 inciso IV.
1721.51.0.0.00	COTA-PARTE DO IPVA		
1721.51.0.1.00	COTA-PARTE DO IPVA – PRINCIPAL	500 999	Constituição Federal - Art. 158 inciso III.
1721.52.0.0.00	COTA-PARTE DO IPI – MUNICÍPIOS		
1721.52.0.1.00	COTA-PARTE DO IPI – MUNICÍPIOS – PRINCIPAL	500 999	Constituição Federal - art. 153, §3º.
1721.53.0.0.00	COTA-PARTE CONTRIBUIÇÃO INTERVENÇÃO DOMÍNIO ECONÔMICO		
1721.53.0.1.01	COTA-PARTE DA CONTRIB. DE INTERV. DOMÍNIO ECONÔMICO - CIDE	750 999	Lei Federal 10.336/2001.
1722.00.0.0.00	TRANSF.COMPENS.FINANC.EXPL.RECURSOS NATURAIS		
1722.51.0.0.00	COTA-PARTE COMPENS.FINANC.RECURSOS MINERAIS-CFEM		
1722.51.0.1.00	COTA-PARTE-CFEM-PRINCIPAL	500 999	COTA-PARTE DA COMPENSAÇÃO FINANCEIRA DE RECURSOS MINERAIS - CFEM - PRINCIPAL
1723.00.0.0.00	TRANSFERÊNCIAS RECURSOS SISTEMA ÚNICO SAÚDE – SUS		
1723.50.0.0.00	TRANSFERÊNCIAS RECURSOS SISTEMA ÚNICO SAÚDE – SUS		
1723.50.0.1.01	TRANSF.RECUR.DO SISTEMA ÚNICO DE SAÚDE – ESTADO	621 999	LEGISLAÇÃO ESPECIFICA
1723.50.0.1.02	TRANSF.RECUR.DO SISTEMA ÚNICO DE SAÚDE – COFINANCIAMENTO	621 999	DECRETO ESTADUAL Nº 15.163 DE 25/04/2013
1723.50.0.1.03	TRANSF.RECUR.DO SISTEMA ÚNICO DE SAÚDE – COVID ESTADO	621 999	LEGISLAÇÃO ESPECIFICA
1724.00.0.0.00	TRANSF.CONVÊNIO ESTADOS E DF ENTIDADES		
1724.50.0.0.00	TRANSF.CONV.ESTADOS E DF PARA SUS		
1724.50.0.1.01	TRANSF.CONVÊNIO DOS ESTADOS E DF PARA O SISTEMA	632 999	LEGISLAÇÃO ESPECIFICA
1724.51.0.0.00	TRANSF. CONVÊNIO ESTADOS PROGRAMA EDUCAÇÃO		
1724.51.0.1.01	TRANSF. DE CONVÊNIO DOS ESTADOS PROGRAMAS DA EDUCAÇÃO	571 999	DECRETOS ESTADUAIS Nº 12.440/06 DE 01/12/2006 E Nº 13860/09 E 22/09/2009

**PREFEITURA MUN. DE JARDIM DO MULATO**

RUA ALARICO PEREIRA, 54, CENTRO - CNPJ:41522343/0001-01

Orçamento Programa - Exercício de 2026

TABELA EXPLICATIVA - LEGISLAÇÃO DA RECEITA

(Inc. III, § 1º, Art.2º)

Página 11

Lei: 351, Data: 24/11/2025

Codigo	Discriminação	Fonte	Legislacao
1724.51.0.1.02	TRANSF.DE CONVÊNIOS DOS ESTADOS DESTI.A PROG.EDUCAÇÃO	575 999	LEGISLAÇÃO ESPECIFICA
1724.99.0.0.00	OUTRAS TRANSF.CONV.ESTADOS E DF E ENTIDADES		
1724.99.0.1.01	OUTRAS TRANSF. DE CONV. DOS ESTADOS E DF E DE SUAS ENTIDADES	701 999	DECRETOS ESTADUAIS N° 12.440/06 DE 01/12/2006 E N° 13860/09 E 22/09/2009
1729.00.0.0.00	OUTRAS TRANSFERÊNCIAS DOS ESTADOS E DISTRITO FEDERAL		
1729.51.0.0.00	TRANSFERÊNCIAS DE ESTADOS DESTINADAS À ASSISTÊNCIA SOCIAL		
1729.51.0.1.01	TRANSFERÊNCIAS DE ESTADOS DESTINADAS À ASSISTÊNCIA SOCIAL	661 999	DECRETO ESTADUAL N° 17.528, DE 07.12.2017 E LEGISLAÇÃO ESPECÍFICA
1729.52.0.0.00	TRANSF.RECURSOS PROGRAMAS DE EDUCAÇÃO		
1729.52.0.1.01	TRANSF.DE RECURSOS DESTINADOS A PROGRAMAS DE EDUCAÇÃO	576 999	LEGISLAÇÃO ESPECIFICA
1729.99.0.0.00	OUTRAS TRANSFERÊNCIAS DOS ESTADOS E DF		
1729.99.0.1.01	OUTRAS TRANSF. DOS ESTADOS E DF - PRINCIPAL	799 999	LEGISLAÇÃO ESPECIFICA
1729.99.0.1.02	OUTRAS TRANSF. DOS ESTADOS E DF - TRANSF. ESPECIAL	710 999	LEGISLAÇÃO ESPECIFICA
1729.99.0.1.03	OUTRAS TRANSF. ESTADOS E DF-PRINCIPA748	748 999	OUTRAS TRANSFERÊNCIAS DOS ESTADOS E DF - PRINCIPAL748
1750.00.0.0.00	TRANSFERÊNCIAS DE OUTRAS INSTITUIÇÕES PÚBLICAS		
1751.00.0.0.00	TRANSF.RECURSOS FUNDO MANUTENÇÃO DESENVOL.EDUCAÇÃO-FUNDEB		
1751.50.0.0.00	TRANSF.RECURSOS FUNDO MANUTENÇÃO DESENVOL.EDUCAÇÃO-FUNDEB		
1751.50.0.1.01	TRANSF.DE RECURSOS DO FUNDO DE MANUT.E DESENVOL- FUNDEB	540 230	LEI N° 14.113 DE 25/12/2020
1751.50.0.1.01	TRANSF.DE RECURSOS DO FUNDO DE MANUT.E DESENVOL- FUNDEB	540 999	LEI N° 14.113 DE 25/12/2020
1900.00.0.0.00	OUTRAS RECEITAS CORRENTES		
1920.00.0.0.00	INDENIZAÇÕES, RESTITUIÇÕES E RESSARCIMENTOS		
1922.00.0.0.00	RESTITUIÇÕES		
1922.99.0.0.00	OUTRAS RESTITUIÇÕES		
1922.99.0.1.00	OUTRAS RESTITUIÇÕES – PRINCIPAL	500 999	LEGISLAÇÃO ESPECÍFICA
1922.99.0.1.01	OUTRAS RESTITUIÇÕES - PRINCIPAL FMS	500 300	LEGISLAÇÃO ESPECÍFICA
2000.00.0.0.00	RECEITAS DE CAPITAL		
2100.00.0.0.00	OPERAÇÕES DE CRÉDITO		
2110.00.0.0.00	OPERAÇÕES DE CRÉDITO – MERCADO INTERNO		

**PREFEITURA MUN. DE JARDIM DO MULATO**

RUA ALARICO PEREIRA, 54, CENTRO - CNPJ:41522343/0001-01

Orçamento Programa - Exercício de 2026

TABELA EXPLICATIVA - LEGISLAÇÃO DA RECEITA

(Inc. III, § 1º, Art.2º)

Página 12

Lei: 351, Data: 24/11/2025

Codigo	Discriminação	Fonte	Legislacao
2119.00.0.0.00	OUTRAS OPERAÇÕES DE CRÉDITO – MERCADO INTERNO		
2119.99.0.0.00	OUTRAS OPERAÇÕES DE CRÉDITO – MERCADO INTERNO		
2119.99.0.1.00	OUTRAS OP.CRÉDITO-MERCADO INTERNO-PRINCIPAL	754 999	LC 101/2000, art. 32.
2119.99.0.1.01	OUTRAS OPERAÇÕES DE CRÉDITO - MERCADO INTERNO - SAUDE	634 999	LC 101/2000, art. 32.
2119.99.0.1.02	OUTRAS OPERAÇÕES DE CRÉDITO - MERCADO INTERNO - EDUCAÇÃO	574 999	LEGISLAÇÃO ESPECIFICA
2120.00.0.0.00	OPERAÇÕES DE CRÉDITO – MERCADO EXTERNO		
2129.00.0.0.00	OUTRAS OPERAÇÕES DE CRÉDITO – MERCADO EXTERNO		
2129.99.0.0.00	OUTRAS OPERAÇÕES DE CRÉDITO – MERCADO EXTERNO		
2129.99.0.1.00	OUTRAS OP.CRÉD.-MERC.EXTERNO-PRINCIPAL	754 999	LC 101/2000, art. 32.
2129.99.0.1.01	OUTRAS OPERAÇÕES DE CRÉDITO - MERCADO EXTERNO - SAUDE	634 999	LC 101/2000, art. 32.
2200.00.0.0.00	ALIENAÇÃO DE BENS		
2210.00.0.0.00	ALIENAÇÃO DE BENS MÓVEIS		
2213.00.0.0.00	ALIENAÇÃO DE BENS MÓVEIS E SEMOVENTES		
2213.01.0.0.00	ALIENAÇÃO DE BENS MÓVEIS E SEMOVENTES		
2213.01.0.1.00	ALIEN.BENS MÓVEIS E SEMOVENTES-PRINCIPAL	755 999	CF, art. 37, XXI; Lei nº 8.666/1993, art. 17 a 19.
2220.00.0.0.00	ALIENAÇÃO DE BENS IMÓVEIS		
2221.00.0.0.00	ALIENAÇÃO DE BENS IMÓVEIS		
2221.01.0.0.00	ALIENAÇÃO DE BENS IMÓVEIS		
2221.01.0.1.00	ALIENAÇÃO DE BENS IMÓVEIS – PRINCIPAL	755 999	CF, art. 37, XXI; Lei nº 8.666/1993, art. 17 a 19.
2400.00.0.0.00	TRANSFERÊNCIAS DE CAPITAL		
2410.00.0.0.00	TRANSFERÊNCIAS DA UNIÃO E DE SUAS ENTIDADES		
2411.00.0.0.00	TRANSFERÊNCIAS DE RECURSOS DO SISTEMA ÚNICO DE SAÚDE – SUS		
2411.50.0.0.00	TRANSF.RECURSOS-SUS-FUNDO A FUNDO – BLOCO DE MANUTENÇÃO		
2411.50.1.0.00	TRANSF.RECUR.-SUS-BLOCO MANUTENÇÃO-ATENÇÃO PRIMÁRIA		
2411.50.1.1.01	TRANSF.DE RECUR.DO BL.DE MANUT.DAS AÇÕES-ATENÇÃO PRIMÁRIA	601 999	PORTARIA N° 828, DE 17 DE ABRIL DE 2020.
2411.50.9.0.00	TRANSF.-SUS-BLOCO MANUTENÇÃO-OUTROS PROGRAMAS		
2411.50.9.1.01	TRANSF.RECUR.BL.MANUT.DAS AÇÕES-OUTRAS PROGRAMAS	601 999	PORTARIA N° 828, DE 17 DE ABRIL DE 2020.
2411.50.9.1.03	TRANSF.RECURS.BL.MANUT.DAS AÇÕES-COVID INVESTIMENTO	603 999	PORTARIA N° 828, DE 17 DE ABRIL DE 2020.

**PREFEITURA MUN. DE JARDIM DO MULATO**

RUA ALARICO PEREIRA, 54, CENTRO - CNPJ:41522343/0001-01

Orçamento Programa - Exercício de 2026

TABELA EXPLICATIVA - LEGISLAÇÃO DA RECEITA

(Inc. III, § 1º, Art.2º)

Página 13

Lei: 351, Data: 24/11/2025

Codigo	Discriminação	Fonte	Legislacao
2411.51.0.0.00	TRANSF.RECURSOS-SUS-FUNDO A FUNDO – BLOCO DE ESTRUTURAÇÃO		
2411.51.1.0.00	TRANSF.-SUS-BLOCO ESTRUTURAÇÃO-ATENÇÃO PRIMÁRIA		
2411.51.1.1.01	TRANSF.RECUR.BL.ESTRUTURAÇÃO DA REDE-INVESTIMENTO	601 999	PORTARIA N° 828, DE 17 DE ABRIL DE 2020.
2411.51.1.1.02	TRANSF.RECUR.BL.EST.REDE DE SERV PUB DE SAUDE-EMENDA INDIVID	601 999	PORTARIA GM/MS N° 684, DE 30 DE MARÇO DE 2022
2411.51.1.1.03	TRANSF.RECUR.BL.EST.REDE DE SERV PUB DE SAUDE-EMENDA BANCADA	601 999	PORTARIA GM/MS N° 684, DE 30 DE MARÇO DE 2022
2411.51.2.0.00	TRANSF.-SUS-BLOCO ESTRUTURAÇÃO-ATENÇÃO ESPECIALIZADA		
2411.51.2.1.01	TRANSF.RECUR.BL.ESTRUTURAÇÃO DA REDE-ATENCAO ESPECIALIZADA	601 999	PORTARIA N° 828, DE 17 DE ABRIL DE 2020.
2411.51.3.0.00	TRANSF.-SUS-BLOCO ESTRUTURAÇÃO-ASSISTÊNCIA FARMACÊUTICA		
2411.51.3.1.01	TRANSF.-SUS-BLOCO ESTRUT.-ASSIST.FARMAC.-PRINCIPAL	601 999	Lei 8.080/90
2411.51.5.0.00	TRANSF.-SUS-BLOCO ESTRUTURAÇÃO-GESTÃO DO SUS		
2411.51.5.1.01	TRANSF.RECUR.BL.ESTRUTURAÇÃO DA REDE-GESTÃO SUS	601 999	PORTARIA N° 828, DE 17 DE ABRIL DE 2020.
2411.99.0.0.00	OUTRAS TRANSFERÊNCIAS RECURSOS DO -SUS		
2411.99.0.1.01	OUTRAS TRANSF. DE REC.DO SISTEMA ÚNICO DE SAÚDE BL. ESTR.601	601 999	DECRETO FEDERAL N° 8.943/16 DE 27/12/2016
2411.99.0.1.02	OUTRAS TRANSF. DE REC. DO SISTEMA ÚNICO DE SAÚDE - OUTROS	659 999	DECRETO FEDERAL N° 8.943/16 DE 27/12/2016
2412.00.0.0.00	TRANSF.RECUR FUNDO NACIONAL DESENVOLVIMENTO EDUCAÇÃO-FNDE		
2412.50.0.0.00	TRANSF.RECUR. PROGRAMAS EDUCAÇÃO		
2412.50.1.0.00	TRANSF.PROGR.TRANSF.ESC.ED.BÁSICA-CAMINHO ESCOLA		
2412.50.1.1.01	TRANSF.P/ O PROG. DE APOIO AO TRANSP. ESCOLAR-CAM. DA ESCOLA	599 999	Lei nº 5.537/1968; Decreto-Lei nº 872/1969.
2412.50.2.0.00	TRANS.PROGR.NAC.REEST.AQ.EQUIP.ED.INFANTIL-PROINFÂNCIA		
2412.50.2.1.00	TRANS.PROG.NAC.REEST.AQ.EQUIP.ED.INF.L-PROINFÂNCIA-PRINCIPAL	569 999	FNDE
2412.50.9.0.00	OUTRAS TRANSFERÊNCIAS DESTINADAS A PROGRAMAS DE EDUCAÇÃO		
2412.50.9.1.00	OUTRAS TRANSF. Progr.Educação-PRINCIPAL	569 999	FNDE
2414.00.0.0.00	TRANSFERÊNCIAS DE CONVÊNIO DA UNIÃO E DE SUAS ENTIDADES		
2414.50.0.0.00	TRANSF. CONVÊNIO UNIÃO PARA O SUS		
2414.50.0.1.01	TRANSF.DE CONVÊNIO DA UNIÃO PARA O SISTEMA ÚNICO-CONV.FEDER	631 999	CF, art. 241.
2414.51.0.0.00	TRANSF. CONVÊNIO UNIÃO PROGRAMAS EDUCAÇÃO		
2414.51.0.1.01	TRANSF. DE CONVÊNIO DA UNIÃO DEST A PROGRAMAS DE EDUCAÇÃO	570 999	CF, art. 241.

**PREFEITURA MUN. DE JARDIM DO MULATO**

RUA ALARICO PEREIRA, 54, CENTRO - CNPJ:41522343/0001-01

Orçamento Programa - Exercício de 2026

TABELA EXPLICATIVA - LEGISLAÇÃO DA RECEITA

(Inc. III, § 1º, Art.2º)

Página 14

Lei: 351, Data: 24/11/2025

Codigo	Discriminação	Fonte	Legislacao
2414.52.0.0.00	TRANSF. CONVÊNIOS UNIÃO PROGRAMAS DE SANEAMENTO BÁSICO		
2414.52.0.1.01	TRANSF. DE CONV. DA UNIÃO - PROGRAMAS DE SANEAMENTO BÁSICO	700 999	CF, art. 241.
2414.99.0.0.00	OUTRAS TRANSFERÊNCIAS CONVÊNIOS UNIÃO E DE SUAS ENTIDADES		
2414.99.0.1.01	OUTRAS TRANSF. DE CONVÊNIOS DA UNIÃO E DE SUAS ENTIDADES	700 999	Lei 14.133/2021
2419.00.0.0.00	OUTRAS TRANSF. RECURSOS UNIÃO E DE SUAS ENTIDADES		
2419.51.0.0.00	TRANSFERÊNCIA ESPECIAL DA UNIÃO		
2419.51.0.1.01	TRANSF.ESPECIAL UNIÃO-PRINCIPAL ADM	706 999	LEI Nº 13.080
2420.00.0.0.00	TRANSF.ESTADOS E DO DISTRITO FEDERAL E DE SUAS ENTIDADES		
2422.00.0.0.00	TRANSF.CONVÊNIOS ESTADOS E DF E DE SUAS ENTIDADES		
2422.50.0.0.00	TRANSFERÊNCIAS CONVÊNIOS ESTADOS PARA SUS		
2422.50.0.1.01	TRANSF.CONVÊNIOS DOS ESTADOS PARA O SISTEMA ÚNICO DE SAUDE	632 999	DECRETOS ESTADUAIS Nº 12.440/06 DE 01/12/2006 E Nº 13860/09 E 22/09/2009
2422.51.0.0.00	TRANSFERÊNCIAS DE CONVÊNIOS DOS ESTADOS DESTINADAS A PROGRAM		
2422.51.0.1.01	TRANSF. DE CONVÊNIOS DOS ESTADOS - PROGRAMAS DE EDUCAÇÃO	571 999	DECRETOS ESTADUAIS Nº 12.440/06 DE 01/12/2006 E Nº 13860/09 E 22/09/2009
2422.52.0.0.00	TRANSFERÊNCIAS CONVÊNIOS ESTADOS SANEAMENTO BÁSICO		
2422.52.0.1.01	TRANSF. DE CONV. DOS ESTADOS PROGRAMAS DE SANEAMENTO BÁSICO	701 999	DECRETOS ESTADUAIS Nº 12.440/06 DE 01/12/2006 E Nº 13860/09 E 22/09/2009
2422.99.0.0.00	OUTRAS TRANSF.CONV. ESTADOS E DF E DE SUA ENTIDADES		
2422.99.0.1.01	OUTRAS TRANSF. DE CONV. DOS ESTADOS E DF E DE SUAS ENTIDADES	701 999	DECRETOS ESTADUAIS Nº 12.440/06 DE 01/12/2006 E Nº 13860/09 E 22/09/2009
2429.00.0.0.00	OUTRAS TRANSFERÊNCIAS DE RECURSOS DOS ESTADOS		
2429.51.0.0.00	TRANSFERÊNCIAS RECURSOS PROGRAMAS DE EDUCAÇÃO		
2429.51.0.1.00	TRANSF.RECUR.PROGR.EDUCAÇÃO-PRINCIPAL	599 999	LEGISLAÇÃO ESPECÍFICA
2490.00.0.0.00	DEMAIS TRANSFERÊNCIAS DE CAPITAL		
2499.00.0.0.00	OUTRAS TRANSFERÊNCIAS DE CAPITAL		
2499.99.0.0.00	OUTRAS TRANSFERÊNCIAS DE CAPITAL		
2499.99.0.1.00	OUTRAS TRANSFERÊNCIAS CAPITAL- PRINCIPAL	799 999	LEGISLAÇÃO ESPECÍFICA
2900.00.0.0.00	OUTRAS RECEITAS DE CAPITAL		
2990.00.0.0.00	DEMAIS RECEITAS DE CAPITAL		



PREFEITURA MUN. DE JARDIM DO MULATO

RUA ALARICO PEREIRA, 54, CENTRO - CNPJ:41522343/0001-01

Orçamento Programa - Exercício de 2026

TABELA EXPLICATIVA - LEGISLAÇÃO DA RECEITA

(Inc. III, § 1º, Art.2º)

Página 15

Lei: 351, Data: 24/11/2025

Codigo	Discriminação	Fonte	Legislacao
2999.00.0.0.00	OUTRAS RECEITAS DE CAPITAL		
2999.99.0.0.00	OUTRAS RECEITAS DE CAPITAL		
2999.99.0.1.00	OUTRAS RECEITAS DE CAPITAL – PRINCIPAL	500 999	LEGISLAÇÃO ESPECÍFICA
9000.00.0.0.00	(R) DEDUCOES DA RECEITA		
9500.00.0.0.00	(R) DEDUÇÕES DO FUNDEB		
9510.00.0.0.00	(R) DEDUÇÕES DO FUNDEB	500 999	LEI Nº 14.113 DE 25/12/2020

DEJAIR LIMA DE SOUSA
PREFEITO MUNICIPAL
836.386.013-15

J M VIANA CONTABILIDADE LTDA
CONTADOR CRC/PI Nº 5.879-O
079.337.033-72

**PREFEITURA MUN. DE JARDIM DO MULATO**

RUA ALARICO PEREIRA, 54, CENTRO - CNPJ:41522343/0001-01

Orçamento Programa - Exercício de 2026

DEMONSTRATIVO DA RECEITA E DESPESA SEGUNDO AS CATEGORIAS ECONOMICAS

(Inc.II, §1º, Art.2º)

Anexo 01

Página 1

Lei: 351, Data: 24/11/2025

RECEITA	R\$	R\$
RECEITAS CORRENTES		
IMPOSTOS, TAXAS E CONTRIBUIÇÕES DE MELHORIA	931.402,00	
CONTRIBUIÇÕES	133.788,00	
RECEITA PATRIMONIAL	402.080,00	
RECEITA DE SERVIÇOS	1.320,00	
TRANSFERÊNCIAS CORRENTES	52.232.419,68	
OUTRAS RECEITAS CORRENTES	540.673,60	
(R) DEDUÇÕES DO FUNDEB	-4.482.209,60	
SUB TOTAL		49.759.473,68
TOTAL		49.759.473,68
SUPERAVIT DO ORCAMENTO CORRENTE		2.529.253,68
RECEITAS DE CAPITAL		
OPERAÇÕES DE CRÉDITO	200.000,00	
ALIENAÇÃO DE BENS	150.000,00	
TRANSFERÊNCIAS DE CAPITAL	2.385.840,00	
OUTRAS RECEITAS DE CAPITAL	904.686,32	
SUB TOTAL		3.640.526,32
TOTAL		6.169.780,00
RESUMO		
RECEITAS CORRENTES.	54.241.683,28	
DEDUÇÕES DA RECEITA CORRENTE	-4.482.209,60	
RECEITAS DE CAPITAL	3.640.526,32	
TOTAL DE RECEITAS		53.400.000,00
TOTAL		53.400.000,00

DESPESA	R\$	R\$
DESPESAS CORRENTES		
PESSOAL E ENCARGOS SOCIAIS	24.467.698,00	
JUROS E ENCARGOS DA DÍVIDA	2.000,00	
OUTRAS DESPESAS CORRENTES	22.760.522,00	
SUB TOTAL		47.230.220,00
SUPERAVIT DO ORCAMENTO CORRENTE		2.529.253,68
TOTAL		49.759.473,68
DESPESAS DE CAPITAL		
INVESTIMENTOS	5.436.180,00	
INVERSÕES FINANCEIRAS	33.600,00	
AMORTIZAÇÃO DA DÍVIDA	400.000,00	
SUB TOTAL		5.869.780,00
RESERVA DE CONTINGENCIA		300.000,00
TOTAL		6.169.780,00
RESUMO		
DESPESAS CORRENTES	47.230.220,00	
DESPESAS DE CAPITAL	5.869.780,00	
RESERVA DE CONTINGÊNCIA	300.000,00	
TOTAL DE DESPESA		53.400.000,00
TOTAL		53.400.000,00

DEJAIR LIMA DE SOUSA
PREFEITO MUNICIPAL
836.386.013-15J M VIANA CONTABILIDADE LTDA
CONTADOR CRC/PI Nº 5.879-O
079.337.033-72

**PREFEITURA MUN. DE JARDIM DO MULATO**

RUA ALARICO PEREIRA, 54, CENTRO - CNPJ:41522343/0001-01

Anexo 02

Página 1

Orçamento Programa - Exercício de 2026

RECEITAS SEGUNDO AS CATEGORIAS ECONOMICAS

Lei: 351, Data: 24/11/2025

Código	Especificação	F.R.-C.A.	Desdobramento	SubCategoria Fonte	Categoria Econômica
1000.00.0.0	RECEITAS CORRENTES.				54.241.683,28
1100.00.0.0	IMPOSTOS, TAXAS E CONTRIBUIÇÕES DE MELHORIA			931.402,00	
1110.00.0.0	IMPOSTOS			915.562,00	
1112.00.0.0	IMPOSTOS SOBRE O PATRIMÔNIO		39.632,00		
1112.50.0.0	IMPOSTO SOBRE A PROPRIEDADE PREDIAL E TERRITORIAL URBANA		13.232,00		
1112.50.0.1	IPTU - PRINCIPAL	1.500.00.999.000	13.100,00		
1112.50.0.2	IPTU - MULTAS E JUROS	1.500.00.999.000	66,00		
1112.50.0.4	IPTU- DIVIDA ATIVA MULTAS JUROS	1.500.00.999.000	66,00		
1112.53.0.0	ITBI-"INTER VIVOS"		26.400,00		
1112.53.0.1	ITBI-"INTER VIVOS"-PRINCIPAL	1.500.00.999.000	26.400,00		
1113.00.0.0	IMPOSTOS SOBRE A RENDA E PROVENTOS DE QUALQUER NATUREZA		440.600,00		
1113.03.0.0	IMPOSTO SOBRE A RENDA - RETIDO NA FONTE		440.600,00		
1113.03.1.0	IMPOSTO SOBRE A RENDA - RETIDO NA FONTE - TRABALHO		440.000,00		
1113.03.1.1	IRRF-TRABALHO-PRINCIPAL	1.500.00.999.000	440.000,00		
1113.03.4.0	IRRF- OUTROS RENDIMENTOS		600,00		
1113.03.4.1	IRRF- OUTROS RENDIMENTOS-PRINCIPAL	1.500.00.999.000	600,00		
1114.00.0.0	IMPOSTO PRODUÇÃO CIRCULAÇÃO MERCADORIAS SERVIÇOS		435.330,00		
1114.51.0.0	IMPOSTOS SOBRE SERVIÇOS		435.330,00		
1114.51.1.0	IMPOSTO SOBRE SERVIÇOS DE QUALQUER NATUREZA - ISSQN		435.330,00		
1114.51.1.1	ISSQN - PRINCIPAL	1.500.00.999.000	435.330,00		
1120.00.0.0	TAXAS			15.180,00	
1121.00.0.0	TAXAS PELO EXERCÍCIO DO PODER DE POLÍCIA		1.980,00		
1121.01.0.0	TAXAS DE INSPEÇÃO, CONTROLE E FISCALIZAÇÃO		660,00		
1121.01.0.1	TAXAS DE INSPEÇÃO, CONTROLE E FISCALIZAÇÃO - PRINCIPAL	1.500.00.999.000	660,00		
1121.02.0.0	TAXAS DE FISCALIZAÇÃO DAS TELECOMUNICAÇÕES		660,00		
1121.02.2.0	TAXA FISCAL FUNCION.-TFF-NÃO PROV.UTILIZ POSIÇÕES ORBITAIS		660,00		
1121.02.2.1	TAXA FISCAL FUNCION.TFF-NÃO UTIL.POSIÇ.ORBITAIS-PRINCIPAL	1.500.00.999.000	660,00		
1121.04.0.0	TAXA DE CONTROLE E FISCALIZAÇÃO AMBIENTAL		660,00		
1121.04.0.1	TAXA DE CONTROLE E FISCALIZAÇÃO AMBIENTAL - PRINCIPAL	1.500.00.999.000	660,00		
1122.00.0.0	TAXAS PELA PRESTAÇÃO DE SERVIÇOS		13.200,00		
1122.01.0.0	TAXAS PELA PRESTAÇÃO DE SERVIÇOS EM GERAL		13.200,00		
1122.01.0.1	TAXAS PELA PRESTAÇÃO DE SERVIÇOS EM GERAL - PRINCIPAL	1.500.00.999.000	13.200,00		
1130.00.0.0	CONTRIBUIÇÃO DE MELHORIA			660,00	
1131.00.0.0	CONTRIBUIÇÃO DE MELHORIA		660,00		
1131.53.0.0	CONTRIBUIÇÃO DE MELHORIA PARA PAVIMENTAÇÃO E OBRAS COMPLEMEN		660,00		
1131.53.0.1	CONTRIB.MELHOR.PAVIM/OBRAS COMPLEMENTARES-PRINCIPAL	1.500.00.999.000	660,00		
1200.00.0.0	CONTRIBUIÇÕES			133.788,00	
1240.00.0.0	CONTRIBUIÇÃO PARA O CUSTEIO DO SERVIÇO DE ILUMINAÇÃO PÚBLICA			133.788,00	
1241.00.0.0	CONTRIBUIÇÃO PARA O CUSTEIO DO SERVIÇO DE ILUMINAÇÃO PÚBLICA		133.788,00		
1241.50.0.0	CONTRIBUIÇÃO PARA O CUSTEIO DO SERVIÇO DE ILUMINAÇÃO PÚBLICA		133.788,00		
1241.50.0.1	CONTRIB.SERV.ILUMINAÇÃO PÚBLICA-PRINCIPAL	1.751.05.999.000	133.788,00		
1300.00.0.0	RECEITA PATRIMONIAL			402.080,00	
1310.00.0.0	EXPLORAÇÃO DO PATRIMÔNIO IMOBILIÁRIO DO ESTADO			1.980,00	
1311.00.0.0	EXPLORAÇÃO DO PATRIMÔNIO IMOBILIÁRIO DO ESTADO		1.980,00		
1311.01.0.0	ALUGUÉIS, ARRENDAMENTOS, FOROS, LAUDÊMIOS, TARIFAS DE OCUPAÇ		1.320,00		
1311.01.1.0	ALUGUÉIS E ARRENDAMENTOS		660,00		
1311.01.1.1	ALUGUÉIS E ARRENDAMENTOS - PRINCIPAL	1.500.00.999.000	660,00		
1311.01.2.0	FOROS, LAUDÊMIOS E TARIFAS DE OCUPAÇÃO		660,00		
1311.01.2.1	FOROS, LAUDÊMIOS E TARIFAS DE OCUPAÇÃO-PRINCIPAL	1.500.00.999.000	660,00		
1311.99.0.0	OUTRAS RECEITAS IMOBILIÁRIAS		660,00		
1311.99.0.1	OUTRAS RECEITAS IMOBILIÁRIAS - PRINCIPAL	1.500.00.999.000	660,00		
1320.00.0.0	VALORES MOBILIÁRIOS			400.000,00	
1321.00.0.0	JUROS E CORREÇÕES MONETÁRIAS		400.000,00		
1321.01.0.0	REMUNERAÇÃO DE DEPÓSITOS BANCÁRIOS		400.000,00		

**PREFEITURA MUN. DE JARDIM DO MULATO**

RUA ALARICO PEREIRA, 54, CENTRO - CNPJ:41522343/0001-01

Anexo 02

Página 2

Orçamento Programa - Exercício de 2026

RECEITAS SEGUNDO AS CATEGORIAS ECONOMICAS

Lei: 351, Data: 24/11/2025

Código	Especificação	F.R.-C.A.	Desdobramento	SubCategoria Fonte	Categoria Econômica
1321.01.1.0	REMUNERAÇÃO DE DEPÓSITOS BANCÁRIOS - GERAL		398.284,00		
1321.01.1.1	REMUNERAÇÃO DE DEPÓSITOS BANCÁRIOS - GERAL - PRINCIPAL	1.500.00.200.003	51.320,00		
1321.01.1.1	REMUNERAÇÃO DE DEPÓSITOS BANCÁRIOS - GERAL - PRINCIPAL	1.500.00.300.000	59.400,00		
1321.01.1.1	REMUNERAÇÃO DE DEPÓSITOS BANCÁRIOS - GERAL - PRINCIPAL	1.500.00.999.000	227.828,00		
1321.01.1.1	REMUNERAÇÃO DE DEPÓSITOS BANCÁRIOS - GERAL - PRINCIPAL	1.500.00.999.401	660,00		
1321.01.1.1	REMUNERAÇÃO DE DEPÓSITOS BANCÁRIOS - GERAL - PRINCIPAL	1.540.01.230.070	22.308,00		
1321.01.1.1	REMUNERAÇÃO DE DEPÓSITOS BANCÁRIOS - GERAL - PRINCIPAL	1.540.01.999.030	1.320,00		
1321.01.1.1	REMUNERAÇÃO DE DEPÓSITOS BANCÁRIOS - GERAL - PRINCIPAL	1.541.01.230.070	2.244,00		
1321.01.1.1	REMUNERAÇÃO DE DEPÓSITOS BANCÁRIOS - GERAL - PRINCIPAL	1.541.01.999.030	660,00		
1321.01.1.1	REMUNERAÇÃO DE DEPÓSITOS BANCÁRIOS - GERAL - PRINCIPAL	1.542.01.230.070	660,00		
1321.01.1.1	REMUNERAÇÃO DE DEPÓSITOS BANCÁRIOS - GERAL - PRINCIPAL	1.542.01.999.030	660,00		
1321.01.1.1	REMUNERAÇÃO DE DEPÓSITOS BANCÁRIOS - GERAL - PRINCIPAL	1.543.01.999.030	528,00		
1321.01.1.1	REMUNERAÇÃO DE DEPÓSITOS BANCÁRIOS - GERAL - PRINCIPAL	1.544.01.999.000	60,00		
1321.01.1.1	REMUNERAÇÃO DE DEPÓSITOS BANCÁRIOS - GERAL - PRINCIPAL	1.551.01.999.202	132,00		
1321.01.1.1	REMUNERAÇÃO DE DEPÓSITOS BANCÁRIOS - GERAL - PRINCIPAL	1.552.01.999.213	1.320,00		
1321.01.1.1	REMUNERAÇÃO DE DEPÓSITOS BANCÁRIOS - GERAL - PRINCIPAL	1.553.01.999.201	1.320,00		
1321.01.1.1	REMUNERAÇÃO DE DEPÓSITOS BANCÁRIOS - GERAL - PRINCIPAL	1.569.01.999.206	1.320,00		
1321.01.1.1	REMUNERAÇÃO DE DEPÓSITOS BANCÁRIOS - GERAL - PRINCIPAL	1.570.01.999.207	60,00		
1321.01.1.1	REMUNERAÇÃO DE DEPÓSITOS BANCÁRIOS - GERAL - PRINCIPAL	1.571.01.999.210	120,00		
1321.01.1.1	REMUNERAÇÃO DE DEPÓSITOS BANCÁRIOS - GERAL - PRINCIPAL	1.599.01.999.200	180,00		
1321.01.1.1	REMUNERAÇÃO DE DEPÓSITOS BANCÁRIOS - GERAL - PRINCIPAL	1.600.02.999.301	6.600,00		
1321.01.1.1	REMUNERAÇÃO DE DEPÓSITOS BANCÁRIOS - GERAL - PRINCIPAL	1.601.02.999.000			
1321.01.1.1	REMUNERAÇÃO DE DEPÓSITOS BANCÁRIOS - GERAL - PRINCIPAL	1.601.02.999.000	2.640,00		
1321.01.1.1	REMUNERAÇÃO DE DEPÓSITOS BANCÁRIOS - GERAL - PRINCIPAL	1.602.02.999.313	660,00		
1321.01.1.1	REMUNERAÇÃO DE DEPÓSITOS BANCÁRIOS - GERAL - PRINCIPAL	1.603.02.999.313	360,00		
1321.01.1.1	REMUNERAÇÃO DE DEPÓSITOS BANCÁRIOS - GERAL - PRINCIPAL	1.604.02.999.303	1.320,00		
1321.01.1.1	REMUNERAÇÃO DE DEPÓSITOS BANCÁRIOS - GERAL - PRINCIPAL	1.605.02.999.605	2.400,00		
1321.01.1.1	REMUNERAÇÃO DE DEPÓSITOS BANCÁRIOS - GERAL - PRINCIPAL	1.621.02.999.000	600,00		
1321.01.1.1	REMUNERAÇÃO DE DEPÓSITOS BANCÁRIOS - GERAL - PRINCIPAL	1.631.02.999.000	600,00		
1321.01.1.1	REMUNERAÇÃO DE DEPÓSITOS BANCÁRIOS - GERAL - PRINCIPAL	1.632.02.999.000	600,00		
1321.01.1.1	REMUNERAÇÃO DE DEPÓSITOS BANCÁRIOS - GERAL - PRINCIPAL	1.636.02.999.000	300,00		
1321.01.1.1	REMUNERAÇÃO DE DEPÓSITOS BANCÁRIOS - GERAL - PRINCIPAL	1.659.02.999.000	600,00		
1321.01.1.1	REMUNERAÇÃO DE DEPÓSITOS BANCÁRIOS - GERAL - PRINCIPAL	1.660.04.999.000	6.600,00		
1321.01.1.1	REMUNERAÇÃO DE DEPÓSITOS BANCÁRIOS - GERAL - PRINCIPAL	1.660.04.999.017	300,00		
1321.01.1.1	REMUNERAÇÃO DE DEPÓSITOS BANCÁRIOS - GERAL - PRINCIPAL	1.661.04.999.000	600,00		
1321.01.1.1	REMUNERAÇÃO DE DEPÓSITOS BANCÁRIOS - GERAL - PRINCIPAL	1.665.04.999.000	144,00		
1321.01.1.1	REMUNERAÇÃO DE DEPÓSITOS BANCÁRIOS - GERAL - PRINCIPAL	1.669.04.999.000	420,00		
1321.01.1.1	REMUNERAÇÃO DE DEPÓSITOS BANCÁRIOS - GERAL - PRINCIPAL	1.700.05.999.000	240,00		
1321.01.1.1	REMUNERAÇÃO DE DEPÓSITOS BANCÁRIOS - GERAL - PRINCIPAL	1.701.05.999.000	120,00		
1321.01.1.1	REMUNERAÇÃO DE DEPÓSITOS BANCÁRIOS - GERAL - PRINCIPAL	1.706.05.999.000	120,00		
1321.01.1.1	REMUNERAÇÃO DE DEPÓSITOS BANCÁRIOS - GERAL - PRINCIPAL	1.710.05.999.000	120,00		
1321.01.1.1	REMUNERAÇÃO DE DEPÓSITOS BANCÁRIOS - GERAL - PRINCIPAL	1.715.05.999.000	120,00		
1321.01.1.1	REMUNERAÇÃO DE DEPÓSITOS BANCÁRIOS - GERAL - PRINCIPAL	1.716.05.999.000	120,00		
1321.01.1.1	REMUNERAÇÃO DE DEPÓSITOS BANCÁRIOS - GERAL - PRINCIPAL	1.719.05.999.000	120,00		

**PREFEITURA MUN. DE JARDIM DO MULATO**

RUA ALARICO PEREIRA, 54, CENTRO - CNPJ:41522343/0001-01

Anexo 02

Página 3

Orçamento Programa - Exercício de 2026

RECEITAS SEGUNDO AS CATEGORIAS ECONOMICAS

Lei: 351, Data: 24/11/2025

Código	Especificação	F.R.-C.A.	Desdobramento	SubCategoria Fonte	Categoria Econômica
1321.01.1.1	PRINCIPAL REMUNERAÇÃO DE DEPÓSITOS BANCÁRIOS - GERAL - PRINCIPAL	1.720.05.999.720	240,00		
1321.01.1.1	REMUNERAÇÃO DE DEPÓSITOS BANCÁRIOS - GERAL - PRINCIPAL	1.721.05.999.000	60,00		
1321.01.1.1	REMUNERAÇÃO DE DEPÓSITOS BANCÁRIOS - GERAL - PRINCIPAL	1.749.02.999.000	6,00		
1321.01.1.1	REMUNERAÇÃO DE DEPÓSITOS BANCÁRIOS - GERAL - PRINCIPAL	1.749.05.999.000	6,00		
1321.01.1.1	REMUNERAÇÃO DE DEPÓSITOS BANCÁRIOS - GERAL - PRINCIPAL	1.750.11.999.010	12,00		
1321.01.1.1	REMUNERAÇÃO DE DEPÓSITOS BANCÁRIOS - GERAL - PRINCIPAL	1.751.05.999.000	12,00		
1321.01.1.1	REMUNERAÇÃO DE DEPÓSITOS BANCÁRIOS - GERAL - PRINCIPAL	1.755.05.999.000	120,00		
1321.01.1.1	REMUNERAÇÃO DE DEPÓSITOS BANCÁRIOS - GERAL - PRINCIPAL	1.799.05.999.000	24,00		
1321.01.2.0	REMUNERAÇÃO DE DEPÓSITOS BANCÁRIOS - SALÁRIO-EDUCAÇÃO		1.716,00		
1321.01.2.1	REMUNERAÇÃO DE DEPÓSITOS BANCÁRIOS - SALÁRIO-EDUCAÇÃO - PRIN	1.550.13.999.204	1.716,00		
1330.00.0.0	DELEGAÇÃO DE SERVIÇOS PÚBLICOS MEDIANTE CONCESSÃO, PERMISSÃO			100,00	
1335.00.0.0	DELEGAÇÃO DOS SERVIÇOS DE SANEAMENTO BÁSICO		100,00		
1335.50.0.0	DELEGAÇÃO DOS SERVIÇOS DE ABASTECIMENTO DE ÁGUA POTÁVEL		100,00		
1335.50.0.1	DELEGAÇÃO SERV.ABASTEC.ÁGUA POTÁVEL-PRINCIPAL	1.500.00.999.000	100,00		
1600.00.0.0	RECEITA DE SERVIÇOS			1.320,00	
1610.00.0.0	SERVIÇOS ADMINISTRATIVOS E COMERCIAIS GERAIS			1.320,00	
1611.00.0.0	SERVIÇOS ADMINISTRATIVOS E COMERCIAIS GERAIS		1.320,00		
1611.01.0.0	SERV.ADM.COM.GERAIS PREST.ENTIDADE ÓRGÃOS PÚBLICOS GERAL		660,00		
1611.01.0.1	SERV.ADM.COM.GER.PREST.ENTID.ORG.PÚBL.-PRINCIPAL	1.500.00.999.000	660,00		
1611.02.0.0	INSCRIÇÃO EM CONCURSOS E PROCESSOS SELETIVOS		660,00		
1611.02.0.1	INSC.CONC.PROC.SELETIVOS-PRINCIPAL	1.500.00.999.000	660,00		
1700.00.0.0	TRANSFERÊNCIAS CORRENTES			52.232.419,68	
1710.00.0.0	TRANSFERÊNCIAS DA UNIÃO E DE SUAS ENTIDADES			41.138.159,68	
1711.00.0.0	TRANSFERÊNCIAS DECORRENTES PARTICIPAÇÃO RECEITA UNIÃO		23.483.584,00		
1711.51.0.0	COTA-PARTE DO FUNDO DE PARTICIPAÇÃO DOS MUNICÍPIOS - FPM		23.482.000,00		
1711.51.1.0	COTA-PARTE FPM-COTA MENSAL		20.780.000,00		
1711.51.1.1	COTA-PARTE DO FPM- COTA MENSAL - PRINCIPAL	1.500.00.999.000	20.780.000,00		
1711.51.2.0	COTA-PARTE FPM-COTA EXTRAORDINÁRIA		2.702.000,00		
1711.51.2.1	COTA-PARTE DO FPM- COTAS EXTRAORDINARIAS - PRINCIPAL	1.500.00.999.000	2.702.000,00		
1711.52.0.0	COTA-PARTE DO IMPOSTO SOBRE A PROPRIEDADE TERRITORIAL RURAL		1.584,00		
1711.52.0.1	COTA-PARTE DO IMP. PROPRIED.TERRIT.RURAL - PRINCIPAL	1.500.00.999.000	1.584,00		
1712.00.0.0	TRANSF.COMPENS.FINANC.EXPL.RECURSOS NATURAIS		381.360,00		
1712.51.0.0	COTA-PARTE COMPENS.FINANC.EXPL.RECURSOS MINERAIS CFEM		1.800,00		
1712.51.0.1	CFEM - PRINCIPAL	1.708.05.999.000	1.800,00		
1712.52.0.0	COTA-PARTE COMPENSAÇÃO FINANCEIRA PRODUÇÃO PETRÓLEO		379.560,00		
1712.52.4.0	COTA-PARTE DO FUNDO ESPECIAL DO PETRÓLEO - FEP		379.560,00		
1712.52.4.1	COTA - PARTE FEP- PRINCIPAL	1.720.05.999.720	379.560,00		
1713.00.0.0	TRANSFERÊNCIAS RECURSOS SISTEMA ÚNICO SAÚDE - SUS		9.434.034,00		
1713.50.0.0	TRANSF.SUS-FUNDO A FUNDO - BLOCO DE MANUTENÇÃO		9.397.620,00		
1713.50.1.0	TRANSF.SUS-FUNDO A FUNDO - BLOCO DE MANUTENÇÃO		6.506.620,00		
1713.50.1.1	TRANS.SUS-BLOCO MANUT.ATEN.PRIMÁRIA-PRINCIPAL	1.600.02.999.301	4.780.000,00		
1713.50.1.1	TRANS.SUS-BLOCO MANUT.ATEN.PRIMÁRIA-PRINCIPAL	1.600.02.999.315	612.000,00		
1713.50.1.1	TRANS.SUS-BLOCO MANUT.ATEN.PRIMÁRIA-PRINCIPAL	1.600.02.999.316	612.000,00		
1713.50.1.1	TRANS.SUS-BLOCO MANUT.ATEN.PRIMÁRIA-PRINCIPAL	1.602.02.999.313	247.740,00		
1713.50.1.1	TRANS.SUS-BLOCO MANUT.ATEN.PRIMÁRIA-PRINCIPAL	1.604.02.999.303	254.880,00		
1713.50.2.0	TRANSF.SUS- BLOCO MANUTENÇÃO-ATENÇÃO ESPECIALIZADA		43.200,00		
1713.50.2.1	TRANS.SUS-BLOCO MANUT.ATEN.ESPEC.-PRINCIPAL	1.600.02.999.302	43.200,00		
1713.50.3.0	TRANSF.SUS- BLOCO MANUTENÇÃO-VIGILÂNCIA EM SAÚDE		537.000,00		
1713.50.3.1	TRANS.SUS-BLOCO MANUT-VIGILÂNCIA SAÚDE-PRINCIPAL	1.600.02.999.304	357.000,00		

**PREFEITURA MUN. DE JARDIM DO MULATO**

RUA ALARICO PEREIRA, 54, CENTRO - CNPJ:41522343/0001-01

Anexo 02

Página 4

Orçamento Programa - Exercício de 2026

RECEITAS SEGUNDO AS CATEGORIAS ECONOMICAS

Lei: 351, Data: 24/11/2025

Código	Especificação	F.R.-C.A.	Desdobramento	SubCategoria Fonte	Categoria Econômica
1713.50.3.1	TRANS.SUS-BLOCO MANUT-VIGILÂNCIA SAÚDE-PRINCIPAL	1.604.02.999.303	180.000,00		
1713.50.4.0	TRANSF.SUS- BLOCO MANUTENÇÃO-ASSISTÊNCIA FARMACÉUTICA		799.200,00		
1713.50.4.1	TRANS.SUS- BLOCO MANUT.-ASSIST.FARMAC.-PRINCIPAL	1.600.02.999.306	786.000,00		
1713.50.4.1	TRANS.SUS- BLOCO MANUT.-ASSIST.FARMAC.-PRINCIPAL	1.602.02.999.313	13.200,00		
1713.50.5.0	TRANSF.SUS- BLOCO MANUTENÇÃO- GESTÃO DO SUS		1.472.000,00		
1713.50.5.1	TRANS.SUS- BLOCO MANUT.-GESTÃO SUS-PRINCIPAL	1.600.02.999.301	786.000,00		
1713.50.5.1	TRANS.SUS- BLOCO MANUT.-GESTÃO SUS-PRINCIPAL	1.605.02.999.605	686.000,00		
1713.50.9.0	TRANSF.SUS- BLOCO MANUTENÇÃO- OUTROS PROGRAMAS		39.600,00		
1713.50.9.1	TRANS.SUS-BLOCO MANUT.-OUTROS Progr.-PRINCIPAL	1.600.02.999.301	39.600,00		
1713.51.0.0	TRANSF.SUS-FUNDO A FUNDO - BLOCO DE ESTRUTURAÇÃO		31.020,00		
1713.51.1.0	TRANSF.SUS-FUNDO FUNDO-BLOCO ESTRUTURAÇÃO-ATENÇÃO PRIMÁRIA		17.820,00		
1713.51.1.1	TRANS.SUS-BLOCO ESTRUT.-ATEN.PRIMÁRIA-PRINCIPAL	1.601.02.999.000	17.160,00		
1713.51.1.1	TRANS.SUS-BLOCO ESTRUT.-ATEN.PRIMÁRIA-PRINCIPAL	1.603.02.999.313	660,00		
1713.51.5.0	TRANSF.SUS- BLOCO ESTRUTURAÇÃO-GESTÃO DO SUS		13.200,00		
1713.51.5.1	TRANS.SUS- BLOCO ESTRUT.-GESTÃO SUS-PRINCIPAL	1.601.02.999.000	13.200,00		
1713.99.0.0	OUTRAS TRANSFERÊNCIAS RECURSOS SISTEMA ÚNICO SAÚDE-SUS		5.394,00		
1713.99.0.1	OUTRAS TRANSF. RECURSO-SUS- PRINCIPAL	1.659.02.999.000	3.600,00		
1713.99.0.1	OUTRAS TRANSF. RECURSO-SUS- PRINCIPAL	1.749.02.999.000	1.794,00		
1714.00.0.0	TRANSF.RECURSOS FUNDO NAC.DESENVOLVIMENTO EDUCAÇÃO-FNDE		1.205.692,00		
1714.50.0.0	TRANSFERÊNCIAS DO SALÁRIO-EDUCAÇÃO		431.484,00		
1714.50.0.1	TRANSF.SALÁRIO-EDUCAÇÃO- PRINCIPAL	1.550.13.999.204	431.484,00		
1714.51.0.0	TRANSFERÊNCIAS FNDE- Progr.DINH.DIRETO NA ESCOLA - PDDE		12.408,00		
1714.51.0.1	TRANSF.FNDE-PROGR.DINH.DIRETO ESCOLA-PDDE-PRINCIPAL	1.551.01.999.202	12.408,00		
1714.52.0.0	TRANSF.PROGRAMA NACIONAL ALIMENTAÇÃO ESCOLA- PNAE		250.680,00		
1714.52.0.1	TRANSF.PROGR.NAC. ALIMEN.ESCOLA-PNAE-PRINCIPAL	1.552.01.999.213	250.680,00		
1714.53.0.0	TRANSF.PROG.NACIONAL APOIOTRANSPORTE DO ESCOLAR - PNATE		143.640,00		
1714.53.0.1	TRANSF.PROG.NAC.TRANSP.ESCOLAR-PNATE-PRINCIPAL	1.553.01.999.201	143.640,00		
1714.99.0.0	OUTRAS TRANSF.DIRETAS FUNDO NACIONAL DESENV.EDUCAÇÃO-FNDE		367.480,00		
1714.99.0.1	OUTRAS TRANSF. FNDE- PRINCIPAL	1.569.01.999.206	367.480,00		
1715.00.0.0	TRANSFERÊNCIAS COMPLEMENTAÇÃO DA UNIÃO -FUNDEB		3.876.648,00		
1715.50.0.0	TRANSFERÊNCIAS COMPLEMENTAÇÃO UNIÃO FUNDEB-VAAT		2.280.480,00		
1715.50.0.1	TRANSF.COMP.UNIÃO FUNDEB-VAAT-PRINCIPAL	1.542.01.230.070	1.637.340,00		
1715.50.0.1	TRANSF.COMP.UNIÃO FUNDEB-VAAT-PRINCIPAL	1.542.01.999.030	643.140,00		
1715.51.0.0	TRANSFERÊNCIAS COMPLEMENTAÇÃO UNIÃO FUNDEB-VAAF		1.404.696,00		
1715.51.0.1	TRANSF.COMP.UNIÃO FUNDEB-VAAF-PRINCIPAL	1.541.01.230.070	1.250.556,00		
1715.51.0.1	TRANSF.COMP.UNIÃO FUNDEB-VAAF-PRINCIPAL	1.541.01.999.030	154.140,00		
1715.52.0.0	TRANSFERÊNCIAS COMPLEMENTAÇÃO UNIÃO FUNDEB-VAAR		191.472,00		
1715.52.0.1	TRANSF.COMP.UNIÃO FUNDEB-VAAR-PRINCIPAL	1.543.01.999.030	191.472,00		
1716.00.0.0	TRANSF.RECURSOS FUNDO NACIONAL ASSISTÊNCIA SOCIAL-FNAS		2.343.480,00		
1716.50.0.0	TRANSF.RECURSOS FUNDO NACIONAL ASSISTÊNCIA SOCIAL-FNAS		2.343.480,00		
1716.50.0.1	TRANSF.RECUR.-FNAS-PRINCIPAL	1.660.04.999.000	51.000,00		
1716.50.0.1	TRANSF.RECUR.-FNAS-PRINCIPAL	1.660.04.999.000	2.167.800,00		
1716.50.0.1	TRANSF.RECUR.-FNAS-PRINCIPAL	1.660.04.999.017	119.100,00		
1716.50.0.1	TRANSF.RECUR.-FNAS-PRINCIPAL	1.669.04.999.000	1.980,00		
1716.50.0.1	TRANSF.RECUR.-FNAS-PRINCIPAL	1.749.04.999.000	3.600,00		
1717.00.0.0	TRANSFERÊNCIAS DE CONVÊNIOS DA UNIÃO E DE SUAS ENTIDADES		11.256,00		
1717.50.0.0	TRANSF.CONVÊNIOS UNIÃO SISTEMA ÚNICO SAÚDE-SUS		900,00		
1717.50.0.1	TRANSF.CONV.UNIÃO-SUS-PRINCIPAL	1.631.02.999.000	600,00		
1717.50.0.1	TRANSF.CONV.UNIÃO-SUS-PRINCIPAL	1.636.02.999.000	300,00		
1717.51.0.0	TRANSF.CONVÊNIOS UNIÃO PROGRAMAS DE		540,00		

**PREFEITURA MUN. DE JARDIM DO MULATO**

RUA ALARICO PEREIRA, 54, CENTRO - CNPJ:41522343/0001-01

Anexo 02

Página 5

Orçamento Programa - Exercício de 2026

RECEITAS SEGUNDO AS CATEGORIAS ECONOMICAS

Lei: 351, Data: 24/11/2025

Código	Especificação	F.R.-C.A.	Desdobramento	SubCategoria Fonte	Categoria Econômica
1717.51.0.1	EDUCAÇÃO				
1717.51.0.1	TRANSF.CONV.UNIÃO- PROGR.EDUC.-PRINCIPAL	1.570.01.999.207	540,00		
1717.52.0.0	TRANSF.CONVÊNIO UNIAO PROGRAMAS ASSISTENCIA SOCIAL		1.056,00		
1717.52.0.1	TRANSF.CONV.UNIÃO	1.665.04.999.000	1.056,00		
1717.52.0.1	PROGR.ASSIST.SOCIAL-PRINCIPAL				
1717.54.0.0	TRANSF.CONV.UNIÃO PROGRAMAS SANEAMENTO BÁSICO		8.760,00		
1717.54.0.1	TRANSF.CONV.UNIÃO	1.700.05.999.000	8.760,00		
1719.00.0.0	PROGR.SANEAM.BÁSICO-PRINCIPAL				
1719.00.0.0	OUTRAS TRANSFERÊNCIAS RECURSOS UNIAO E DE SUAS ENTIDADES		402.105,68		
1719.56.0.0	TRANSF.DECISÃO JUDICIAL (PRECATÓRIOS)-FUNDEF		5.940,00		
1719.56.0.1	TRANSF.DECISÃO JUDICIAL (PRECAT.)-FUNDEF-PRINCIPAL	1.544.01.999.000	5.940,00		
1719.57.0.0	TRANSFERÊNCIA ESPECIAL DA UNIAO		207.080,00		
1719.57.0.1	TRANSF.ESPECIAL DA UNIAO-PRINCIPAL	1.706.05.999.000	207.080,00		
1719.58.0.0	TRANSF.OBRIG.LEI COMPLEMENTAR Nº 176/2020		600,00		
1719.58.0.1	TRANSF.OBRIG.LEI COMPLEM.Nº 176/2020-PRINCIPAL	1.500.00.999.000	600,00		
1719.60.0.0	TRANSFERÊNCIAS ALDIR BLANC LEI Nº 14.399/2022		2.280,00		
1719.60.0.1	TRANSF.ALDIR BLANC LEI Nº 14.399/2022-PRINCIPAL	1.719.05.999.000	2.280,00		
1719.99.0.0	OUTRAS TRANSF.RECURSOS UNIAO ENTIDADES		186.205,68		
1719.99.0.1	OUTRAS TRANSF.RECUR.UNIAO ENTID.-PRINCIPAL	1.500.00.999.000	167.191,68		
1719.99.0.1	OUTRAS TRANSF.RECUR.UNIAO ENTID.-PRINCIPAL	1.707.05.999.000	1.800,00		
1719.99.0.1	OUTRAS TRANSF.RECUR.UNIAO ENTID.-PRINCIPAL	1.715.05.999.000	4.080,00		
1719.99.0.1	OUTRAS TRANSF.RECUR.UNIAO ENTID.-PRINCIPAL	1.716.05.999.000	4.080,00		
1719.99.0.1	OUTRAS TRANSF.RECUR.UNIAO ENTID.-PRINCIPAL	1.721.02.999.000	2.400,00		
1719.99.0.1	OUTRAS TRANSF.RECUR.UNIAO ENTID.-PRINCIPAL	1.721.05.999.000	1.740,00		
1719.99.0.1	OUTRAS TRANSF.RECUR.UNIAO ENTID.-PRINCIPAL	1.747.05.999.000	2.400,00		
1719.99.0.1	OUTRAS TRANSF.RECUR.UNIAO ENTID.-PRINCIPAL	1.749.05.999.000	2.394,00		
1719.99.0.1	OUTRAS TRANSF.RECUR.UNIAO ENTID.-PRINCIPAL	1.799.05.999.000	120,00		
1720.00.0.0	TRANSFERÊNCIAS ESTADOS DISTRITO FEDERAL E DE SUAS ENTIDADES			2.394.548,00	
1721.00.0.0	PARTICIPAÇÃO NA RECEITA DOS ESTADOS E DISTRITO FEDERAL		1.661.252,00		
1721.50.0.0	COTA-PARTE DO ICMS		1.484.000,00		
1721.50.0.1	COTA-PARTE DO ICMS - PRINCIPAL	1.500.00.999.000	1.484.000,00		
1721.51.0.0	COTA-PARTE DO IPVA		145.200,00		
1721.51.0.1	COTA-PARTE DO IPVA - PRINCIPAL	1.500.00.999.000	145.200,00		
1721.52.0.0	COTA-PARTE DO IPI - MUNICÍPIOS		264,00		
1721.52.0.1	COTA-PARTE DO IPI - MUNICÍPIOS - PRINCIPAL	1.500.00.999.000	264,00		
1721.53.0.0	COTA-PARTE CONTRIBUIÇÃO INTERVENÇÃO DOMÍNIO ECONÔMICO		31.788,00		
1721.53.0.1	COTA-PARTE-CIDE-PRINCIPAL	1.750.11.999.010	31.788,00		
1722.00.0.0	TRANSF.COMPENS.FINANC.EXPL.RECURSOS NATURAIS		600,00		
1722.51.0.0	COTA-PARTE COMPENS.FINANC.RECURSOS MINERAIS-CFEM		600,00		
1722.51.0.1	COTA-PARTE-CFEM-PRINCIPAL	1.500.00.999.000	600,00		
1723.00.0.0	TRANSFERÊNCIAS RECURSOS SISTEMA ÚNICO SAÚDE - SUS		436.200,00		
1723.50.0.0	TRANSFERÊNCIAS RECURSOS SISTEMA ÚNICO SAÚDE - SUS		436.200,00		
1723.50.0.1	TRANSF.RECURSOS-SUS-PRINCIPAL	1.621.02.999.000	102.260,00		
1723.50.0.1	TRANSF.RECURSOS-SUS-PRINCIPAL	1.621.02.999.309	314.740,00		
1723.50.0.1	TRANSF.RECURSOS-SUS-PRINCIPAL	1.621.02.999.313	19.200,00		
1724.00.0.0	TRANSF.CONVÊNIO ESTADOS E DF ENTIDADES		274.080,00		
1724.50.0.0	TRANSF.CONV.ESTADOS E DF PARA SUS		1.800,00		
1724.50.0.1	TRANSF.CONV.ESTADOS E DF PARA SUS-PRINCIPAL	1.632.02.999.000	1.800,00		
1724.51.0.0	TRANSF.CONVÊNIO ESTADOS PROGRAMA EDUCAÇÃO		254.280,00		
1724.51.0.1	TRANSF.CONV.ESTADOS	1.571.01.999.210	252.480,00		
1724.51.0.1	PROGR.EDUCAÇÃO-PRINCIPAL				
1724.51.0.1	TRANSF.CONV.ESTADOS	1.575.01.999.000	1.800,00		
1724.51.0.1	PROGR.EDUCAÇÃO-PRINCIPAL				
1724.99.0.0	OUTRAS TRANSF.CONV.ESTADOS E DF E ENTIDADES		18.000,00		
1724.99.0.1	OUTRAS TRANSF.CONV.EST.E DF E ENTID.-PRINCIPAL	1.701.05.999.000	18.000,00		
1729.00.0.0	OUTRAS TRANSFERÊNCIAS DOS ESTADOS E DISTRITO FEDERAL		22.416,00		
1729.51.0.0	TRANSFERÊNCIAS DE ESTADOS DESTINADAS À ASSISTÊNCIA SOCIAL		14.400,00		
1729.51.0.1	TRANSF.ESTADOS ASSIST.SOCIAL-PRINCIPAL	1.661.04.999.000	14.400,00		
1729.52.0.0	TRANSF.RECURSOS PROGRAMAS DE EDUCAÇÃO		1.800,00		

**PREFEITURA MUN. DE JARDIM DO MULATO**

RUA ALARICO PEREIRA, 54, CENTRO - CNPJ:41522343/0001-01

Anexo 02

Página 6

Orçamento Programa - Exercício de 2026

RECEITAS SEGUNDO AS CATEGORIAS ECONOMICAS

Lei: 351, Data: 24/11/2025

Código	Especificação	F.R.-C.A.	Desdobramento	SubCategoria Fonte	Categoria Econômica
1729.52.0.1	TRANSF.RECURSOS PROGR.EDUCAÇÃO-PRINCIPAL	1.576.01.999.000	1.800,00		
1729.99.0.0	OUTRAS TRANSFERÊNCIAS DOS ESTADOS E DF		6.216,00		
1729.99.0.1	OUTRAS TRANSF. ESTADOS E DF-PRINCIPAL	1.710.05.999.000	2.880,00		
1729.99.0.1	OUTRAS TRANSF. ESTADOS E DF-PRINCIPAL	1.748.05.999.000	1.800,00		
1729.99.0.1	OUTRAS TRANSF. ESTADOS E DF-PRINCIPAL	1.799.05.999.000	1.536,00		
1750.00.0.0	TRANSFERÊNCIAS DE OUTRAS INSTITUIÇÕES PÚBLICAS			8.699.712,00	
1751.00.0.0	TRANSF.RECURSOS FUNDO MANUTENÇÃO		8.699.712,00		
1751.50.0.0	DESENVOL.EDUCAÇÃO-FUNDEB		8.699.712,00		
1751.50.0.1	TRANSF.RECURSOS FUNDO MANUTENÇÃO				
1751.50.0.1	DESENVOL.EDUCAÇÃO-FUNDEB				
1751.50.0.1	TRANSF.RECURSOS FUNDEB-PRINCIPAL	1.540.01.230.070	5.979.432,00		
1751.50.0.1	TRANSF.RECURSOS FUNDEB-PRINCIPAL	1.540.01.999.030	2.720.280,00		
1900.00.0.0	OUTRAS RECEITAS CORRENTES			540.673,60	
1920.00.0.0	INDENIZAÇÕES, RESTITUIÇÕES E RESSARCIMENTOS			540.673,60	
1922.00.0.0	RESTITUIÇÕES		540.673,60		
1922.99.0.0	OUTRAS RESTITUIÇÕES		540.673,60		
1922.99.0.1	OUTRAS RESTITUIÇÕES – PRINCIPAL	1.500.00.300.000	6.600,00		
1922.99.0.1	OUTRAS RESTITUIÇÕES – PRINCIPAL	1.500.00.999.000	534.073,60		
2000.00.0.0	RECEITAS DE CAPITAL				3.640.526,32
2100.00.0.0	OPERAÇÕES DE CRÉDITO			200.000,00	
2110.00.0.0	OPERAÇÕES DE CRÉDITO – MERCADO INTERNO			99.760,00	
2119.00.0.0	OUTRAS OPERAÇÕES DE CRÉDITO – MERCADO INTERNO		99.760,00		
2119.99.0.0	OUTRAS OPERAÇÕES DE CRÉDITO – MERCADO INTERNO		99.760,00		
2119.99.0.1	OUTRAS OP.CRÉDITO-MERCADO INTERNO-PRINCIPAL	1.574.01.999.000	2.400,00		
2119.99.0.1	OUTRAS OP.CRÉDITO-MERCADO INTERNO-PRINCIPAL	1.634.02.999.000	2.400,00		
2119.99.0.1	OUTRAS OP.CRÉDITO-MERCADO INTERNO-PRINCIPAL	1.754.05.999.000	94.960,00		
2120.00.0.0	OPERAÇÕES DE CRÉDITO – MERCADO EXTERNO			100.240,00	
2129.00.0.0	OUTRAS OPERAÇÕES DE CRÉDITO – MERCADO EXTERNO		100.240,00		
2129.99.0.0	OUTRAS OPERAÇÕES DE CRÉDITO – MERCADO EXTERNO		100.240,00		
2129.99.0.1	OUTRAS OP.CRÉD.-MERC.EXTERNO-PRINCIPAL	1.634.02.999.000	600,00		
2129.99.0.1	OUTRAS OP.CRÉD.-MERC.EXTERNO-PRINCIPAL	1.754.05.999.000	99.640,00		
2200.00.0.0	ALIENAÇÃO DE BENS			150.000,00	
2210.00.0.0	ALIENAÇÃO DE BENS MÓVEIS			71.680,00	
2213.00.0.0	ALIENAÇÃO DE BENS MÓVEIS E SEMOVENTES		71.680,00		
2213.01.0.0	ALIENAÇÃO DE BENS MÓVEIS E SEMOVENTES		71.680,00		
2213.01.0.1	ALIEN.BENS MÓVEIS E SEMOVENTES-PRINCIPAL	1.755.05.999.000	71.680,00		
2220.00.0.0	ALIENAÇÃO DE BENS IMÓVEIS			78.320,00	
2221.00.0.0	ALIENAÇÃO DE BENS IMÓVEIS		78.320,00		
2221.01.0.0	ALIENAÇÃO DE BENS IMÓVEIS		78.320,00		
2221.01.0.1	ALIENAÇÃO DE BENS IMÓVEIS – PRINCIPAL	1.755.05.999.000	78.320,00		
2400.00.0.0	TRANSFERÊNCIAS DE CAPITAL			2.385.840,00	
2410.00.0.0	TRANSFERÊNCIAS DA UNIÃO E DE SUAS ENTIDADES			2.186.760,00	
2411.00.0.0	TRANSFERÊNCIAS DE RECURSOS DO SISTEMA ÚNICO DE SAÚDE – SUS		237.180,00		
2411.50.0.0	TRANSF.RECURSOS-SUS-FUNDO A FUNDO – BLOCO DE MANUTENÇÃO		58.380,00		
2411.50.1.0	TRANSF.RECUR.-SUS-BLOCO MANUTENÇÃO-ATENÇÃO PRIMÁRIA		43.200,00		
2411.50.1.1	TRANSF.-SUS-BLOCO MANUT.ATEN.PRIMÁRIA-PRINCIPAL	1.601.02.999.000	43.200,00		
2411.50.9.0	TRANSF.-SUS-BLOCO MANUTENÇÃO-OUTROS PROGRAMAS		15.180,00		
2411.50.9.1	TRANSF.-SUS-BLOCO MANUT.-OUTROS PROGR.-PRINCIPAL	1.601.02.999.000	13.200,00		
2411.50.9.1	TRANSF.-SUS-BLOCO MANUT.-OUTROS PROGR.-PRINCIPAL	1.603.02.999.313	1.980,00		
2411.51.0.0	TRANSF.RECURSOS-SUS-FUNDO A FUNDO – BLOCO DE ESTRUTURAÇÃO		171.600,00		
2411.51.1.0	TRANSF.-SUS-BLOCO ESTRUTURAÇÃO-ATENÇÃO PRIMÁRIA		145.200,00		
2411.51.1.1	TRANSF.-SUS-BLOCO ESTRUT.-ATEN.PRIMÁRIA-PRINCIPAL	1.601.02.999.000	13.200,00		
2411.51.1.1	TRANSF.-SUS-BLOCO ESTRUT.-ATEN.PRIMÁRIA-PRINCIPAL	1.601.02.999.315	66.000,00		
2411.51.1.1	TRANSF.-SUS-BLOCO ESTRUT.-ATEN.PRIMÁRIA-PRINCIPAL	1.601.02.999.316	66.000,00		
2411.51.2.0	TRANSF.-SUS-BLOCO ESTRUTURAÇÃO-ATENÇÃO ESPECIALIZADA		13.200,00		
2411.51.2.1	TRANSF.-SUS-BLOCO				

**PREFEITURA MUN. DE JARDIM DO MULATO**

RUA ALARICO PEREIRA, 54, CENTRO - CNPJ:41522343/0001-01

Anexo 02

Página 7

Orçamento Programa - Exercício de 2026

RECEITAS SEGUNDO AS CATEGORIAS ECONOMICAS

Lei: 351, Data: 24/11/2025

Código	Especificação	F.R.-C.A.	Desdobramento	SubCategoria Fonte	Categoria Econômica
	ESTRUT.-ATEN.ESPEC.-PRINCIPAL	1.601.02.999.000	13.200,00		
2411.51.3.0	TRANSF.-SUS-BLOCO ESTRUTURAÇÃO-ASSISTÊNCIA FARMACÉUTICA				
2411.51.3.1	TRANSF.-SUS-BLOCO	1.601.02.999.000			
	ESTRUT.-ASSIST.FARMAC.-PRINCIPAL				
2411.51.5.0	TRANSF.-SUS-BLOCO ESTRUTURAÇÃO-GESTÃO DO SUS		13.200,00		
2411.51.5.1	TRANSF.-SUS-BLOCO	1.601.02.999.000	13.200,00		
	ESTRUT.-GESTÃO-SUS-PRINCIPAL				
2411.99.0.0	OUTRAS TRANSFERÊNCIAS RECURSOS DO -SUS		7.200,00		
2411.99.0.1	OUTRAS TRANSF.RECURSOS -SUS-PRINCIPAL	1.601.02.999.000	6.600,00		
2411.99.0.1	OUTRAS TRANSF.RECURSOS -SUS-PRINCIPAL	1.659.02.999.000	600,00		
2412.00.0.0	TRANSF.RECUR FUNDO NACIONAL DESENVOLVIMENTO EDUCAÇÃO-FNDE		555.380,00		
2412.50.0.0	TRANSF.RECUR. PROGRAMAS EDUCAÇÃO		555.380,00		
2412.50.1.0	TRANSF.PROGR.TRANSF.ESC.ED.BÁSICA-CAMINHO ESCOLA		1.980,00		
2412.50.1.1	TRANSF.PROGR.TRANSF.ESC.ED.BÁS.-CAMINHO ESCOLA-PRINCIPAL	1.599.01.999.200	1.980,00		
2412.50.2.0	TRANS.PROGR.NAC.REEST.AQ.EQUIP.ED.INFANTIL-PRO INFÂNCIA		280.000,00		
2412.50.2.1	TRANS.PROG.NAC.REEST.AQ.EQUIP.ED.INF.L-PROINFÂNCIA-PRINCIPAL	1.569.01.999.206	280.000,00		
2412.50.9.0	OUTRAS TRANSFERÊNCIAS DESTINADAS A PROGRAMAS DE EDUCAÇÃO		273.400,00		
2412.50.9.1	OUTRAS TRANSF. PROGR.EDUCAÇÃO-PRINCIPAL	1.569.01.999.206	273.400,00		
2414.00.0.0	TRANSFERÊNCIAS DE CONVÊNIO DA UNIÃO E DE SUAS ENTIDADES		1.057.000,00		
2414.50.0.0	TRANSF. CONVÊNIO UNIÃO PARA O SUS		600,00		
2414.50.0.1	TRANSF. CONV. UNIÃO PARA O SUS-PRINCIPAL	1.631.02.999.000	600,00		
2414.51.0.0	TRANSF. CONVÊNIO UNIÃO PROGRAMAS EDUCAÇÃO		4.800,00		
2414.51.0.1	TRANSF. CONV. UNIÃO PROGR.EDUCAÇÃO-PRINCIPAL	1.570.01.999.207	4.800,00		
2414.52.0.0	TRANSF. CONVÊNIO UNIÃO PROGRAMAS DE SANEAMENTO BÁSICO		626.930,00		
2414.52.0.1	TRANSF. CONV. UNIÃO PROGR.SANEAM.BÁSICO-PRINCIPAL	1.700.05.999.000	626.930,00		
2414.99.0.0	OUTRAS TRANSFERÊNCIAS CONVÊNIO UNIÃO E DE SUAS ENTIDADES		424.670,00		
2414.99.0.1	OUTRAS TRANSF. CONV. UNIÃO SUAS ENTID.-PRINCIPAL	1.700.05.999.000	424.670,00		
2419.00.0.0	OUTRAS TRANSF. RECURSOS UNIÃO E DE SUAS ENTIDADES		337.200,00		
2419.51.0.0	TRANSFERÊNCIA ESPECIAL DA UNIÃO		337.200,00		
2419.51.0.1	TRANSF.ESPECIAL UNIÃO-PRINCIPAL	1.706.05.999.018	337.200,00		
2420.00.0.0	TRANSF. ESTADOS E DO DISTRITO FEDERAL E DE SUAS ENTIDADES			198.960,00	
2422.00.0.0	TRANSF. CONVÊNIO ESTADOS E DF E DE SUAS ENTIDADES		196.320,00		
2422.50.0.0	TRANSFERÊNCIAS CONVÊNIO ESTADOS PARA SUS		1.200,00		
2422.50.0.1	TRANSF. CONV. ESTADOS PARA SUS-PRINCIPAL	1.632.02.999.000	1.200,00		
2422.51.0.0	TRANSFERÊNCIAS DE CONVÊNIO DOS ESTADOS DESTINADAS A PROGRAM		600,00		
2422.51.0.1	TRANSF. CONV. ESTADOS PROGR.EDUCAÇÃO-PRINCIPAL	1.571.01.999.210	600,00		
2422.52.0.0	TRANSFERÊNCIAS CONVÊNIO ESTADOS SANEAMENTO BÁSICO		168.120,00		
2422.52.0.1	TRANSF. CONV. ESTADOS PROGR.SANEAM.BÁSICO-PRINCIPAL	1.701.05.999.000	168.120,00		
2422.99.0.0	OUTRAS TRANSF. CONV. ESTADOS E DF E DE SUA ENTIDADES		26.400,00		
2422.99.0.1	OUTRAS TRANSF. CONV. ESTADOS E DF E DE SUA ENTIDADES	1.701.05.999.000	26.400,00		
2429.00.0.0	OUTRAS TRANSFERÊNCIAS DE RECURSOS DOS ESTADOS		2.640,00		
2429.51.0.0	TRANSFERÊNCIAS RECURSOS PROGRAMAS DE EDUCAÇÃO		2.640,00		
2429.51.0.1	TRANSF. RECUR. PROGR. EDUCAÇÃO-PRINCIPAL	1.599.01.999.200	2.640,00		
2490.00.0.0	DEMAIS TRANSFERÊNCIAS DE CAPITAL			120,00	
2499.00.0.0	OUTRAS TRANSFERÊNCIAS DE CAPITAL		120,00		
2499.99.0.0	OUTRAS TRANSFERÊNCIAS DE CAPITAL		120,00		
2499.99.0.1	OUTRAS TRANSFERÊNCIAS DE CAPITAL- PRINCIPAL	1.799.05.999.000	120,00		
2900.00.0.0	OUTRAS RECEITAS DE CAPITAL			904.686,32	
2990.00.0.0	DEMAIS RECEITAS DE CAPITAL			904.686,32	
2999.00.0.0	OUTRAS RECEITAS DE CAPITAL		904.686,32		
2999.99.0.0	OUTRAS RECEITAS DE CAPITAL		904.686,32		
2999.99.0.1	OUTRAS RECEITAS DE CAPITAL - PRINCIPAL	1.500.00.999.000	904.686,32		
9000.00.0.0	(R) DEDUÇÕES DA RECEITA				-4.482.209,60
9500.00.0.0	(R) DEDUÇÕES DO FUNDEB			-4.482.209,60	

**PREFEITURA MUN. DE JARDIM DO MULATO**

RUA ALARICO PEREIRA, 54, CENTRO - CNPJ:41522343/0001-01

Anexo 02

Página 8

Orçamento Programa - Exercício de 2026

RECEITAS SEGUNDO AS CATEGORIAS ECONOMICAS

Lei: 351, Data: 24/11/2025

Código	Especificação	F.R.-C.A.	Desdobramento	SubCategoria Fonte	Categoria Econômica
9510.00.0.0	(R) DEDUÇÕES DO FUNDEB		-4.482.209,60		
9510.00.0.0	(R) DEDUÇÕES DO FUNDEB			-4.482.209,60	
9510.00.0.0	(R) DEDUÇÕES DO FUNDEB	1.500.00.999.000	-4.482.209,60		
Total das Receitas (exceto Intra-Orçamentárias)					53.400.000,00

TOTALIZAÇÃO DAS RECEITAS POR CATEGORIA ECONOMICA

RECEITA CORRENTE	49.759.473,68
RECEITA DE CAPITAL	3.640.526,32

Total Geral das Receitas	53.400.000,00
--------------------------	---------------

DEJAIR LIMA DE SOUSA
PREFEITO MUNICIPAL
836.386.013-15

J M VIANA CONTABILIDADE LTDA
CONTADOR CRC/PI Nº 5.879-O
079.337.033-72

**PREFEITURA MUN. DE JARDIM DO MULATO**

RUA ALARICO PEREIRA, 54, CENTRO - CNPJ:41522343/0001-01

Orçamento Programa - Exercício de 2026

Anexo 02

Página 1

NATUREZA DA DESPESA - CONSOLIDAÇÃO GERAL

Lei: 351, Data: 24/11/2025

Código	Especificação	Elemento	Modalidade	Grupo	Categoria Econômica
30.00.00	DESPESAS CORRENTES				47.230.220,00
31.00.00	PESSOAL E ENCARGOS SOCIAIS			24.467.698,00	
31.90.00	APLICAÇÕES DIRETAS		24.467.698,00		
31.90.04	CONTRATAÇÃO POR TEMPO DETERMINADO	6.500.340,00			
31.90.11	VENCIMENTOS E VANTAGENS FIXAS - PESSOAL CIVIL	15.209.740,00			
31.90.13	OBRIGAÇÕES PATRONAIS	2.323.578,00			
31.90.16	OUTRAS DESPESAS VARIÁVEIS - PESSOAL CIVIL	207.080,00			
31.90.91	SENTENÇAS JUDICIAIS	160.200,00			
31.90.92	DESPESAS DE EXERCÍCIOS ANTERIORES	59.360,00			
31.90.94	INDENIZAÇÕES E RESTITUIÇÕES TRABALHISTAS	7.400,00			
32.00.00	JUROS E ENCARGOS DA DÍVIDA			2.000,00	
32.90.00	APLICAÇÕES DIRETAS		2.000,00		
32.90.21	JUROS SOBRE A DÍVIDA POR CONTRATO	2.000,00			
33.00.00	OUTRAS DESPESAS CORRENTES			22.760.522,00	
33.50.00	TRANSFERÊNCIAS A INSTITUIÇÕES PRIVADAS SEM FINS LUCRATIVOS		292.120,00		
33.50.41	CONTRIBUIÇÕES	292.120,00			
33.90.00	APLICAÇÕES DIRETAS		22.468.402,00		
33.90.04	CONTRATAÇÃO POR TEMPO DETERMINADO	37.800,00			
33.90.08	OUTROS BENEFÍCIOS ASSISTENCIAIS DO SERVIDOR E DO MILITAR	2.400,00			
33.90.14	DIÁRIAS - CIVIL	513.720,00			
33.90.30	MATERIAL DE CONSUMO	11.707.792,00			
33.90.31	PREMIAÇÕES CULTURAIS, ARTÍSTICAS, CIENTÍFICAS, DESPORTIVAS E	25.200,00			
33.90.32	MATERIAL, BEM OU SERVIÇO PARA DISTRIBUIÇÃO GRATUITA	269.400,00			
33.90.33	PASSAGENS E DESPESAS COM LOCOMOÇÃO	12.600,00			
33.90.35	SERVIÇOS DE CONSULTORIA	1.171.020,00			
33.90.36	OUTROS SERVIÇOS DE TERCEIROS - PESSOA FÍSICA	2.265.152,00			
33.90.39	OUTROS SERVIÇOS DE TERCEIROS - PESSOA JURÍDICA	5.639.360,00			
33.90.40	SERVIÇOS DE TECNOLOGIA DA INFORMAÇÃO E COMUNICAÇÃO - PJ	92.440,00			
33.90.41	CONTRIBUIÇÕES	2.400,00			
33.90.47	OBRIGAÇÕES TRIBUTÁRIAS E CONTRIBUTIVAS	409.218,00			
33.90.48	OUTROS AUXÍLIOS FINANCEIROS A PESSOAS FÍSICAS	52.200,00			
33.90.49	AUXÍLIO TRANSPORTE	60.000,00			
33.90.92	DESPESAS DE EXERCÍCIOS ANTERIORES	90.920,00			
33.90.93	INDENIZAÇÕES E RESTITUIÇÕES	116.780,00			
40.00.00	DESPESAS DE CAPITAL				5.869.780,00
44.00.00	INVESTIMENTOS			5.436.180,00	
44.90.00	APLICAÇÕES DIRETAS		5.436.180,00		
44.90.51	OBRAS E INSTALAÇÕES	3.706.680,00			
44.90.52	EQUIPAMENTOS E MATERIAL PERMANENTE	1.692.300,00			
44.90.61	AQUISIÇÃO DE IMÓVEIS	37.200,00			
45.00.00	INVERSÕES FINANCEIRAS			33.600,00	
45.90.00	APLICAÇÕES DIRETAS		33.600,00		
45.90.61	AQUISIÇÃO DE IMÓVEIS	33.600,00			
46.00.00	AMORTIZAÇÃO DA DÍVIDA			400.000,00	
46.90.00	APLICAÇÕES DIRETAS		400.000,00		
46.90.71	PRINCIPAL DA DÍVIDA CONTRATUAL RESGATADO	400.000,00			
90.00.00	RESERVA DE CONTINGÊNCIA				300.000,00
99.00.00	RESERVA DE CONTINGÊNCIA			300.000,00	
99.99.00	RESERVA DE CONTINGÊNCIA		300.000,00		
99.99.99	RESERVA DE CONTINGÊNCIA	300.000,00			
T O T A L					53.400.000,00

DEJAIR LIMA DE SOUSA
PREFEITO MUNICIPAL
836.386.013-15

J M VIANA CONTABILIDADE LTDA
CONTADOR CRC/PI Nº 5.879-O
079.337.033-72

**PREFEITURA MUN. DE JARDIM DO MULATO**

RUA ALARICO PEREIRA, 54, CENTRO - CNPJ:41522343/0001-01

Orçamento Programa - Exercício de 2026

ANÁLISE DA DESPESA EM PORCENTAGEM

Quadro 22

Página 1

Lei: 351, Data: 24/11/2025

Código	Especificação	Elemento	Modalidade	Grupo	Categoria Econômica
3.0.00.00	DESPESAS CORRENTES	0	0	0	88,4461
3.1.00.00	PESSOAL E ENCARGOS SOCIAIS	0	0	45,8197	0
3.1.90.00	APLICAÇÕES DIRETAS	0	45,8197	0	0
3.1.90.04	CONTRATAÇÃO POR TEMPO DETERMINADO	12,1729	0	0	0
3.1.90.11	VENCIMENTOS E VANTAGENS FIXAS - PESSOAL CIVIL	28,4827	0	0	0
3.1.90.13	OBRIGAÇÕES PATRONAIS	4,3513	0	0	0
3.1.90.16	OUTRAS DESPESAS VARIÁVEIS - PESSOAL CIVIL	0,3878	0	0	0
3.1.90.91	SENTENÇAS JUDICIAIS	0,3	0	0	0
3.1.90.92	DESPESAS DE EXERCÍCIOS ANTERIORES	0,1112	0	0	0
3.1.90.94	INDENIZAÇÕES E RESTITUIÇÕES TRABALHISTAS	0,0139	0	0	0
3.2.00.00	JUROS E ENCARGOS DA DÍVIDA	0	0	0,0037	0
3.2.90.00	APLICAÇÕES DIRETAS	0	0,0037	0	0
3.2.90.21	JUROS SOBRE A DÍVIDA POR CONTRATO	0,0037	0	0	0
3.3.00.00	OUTRAS DESPESAS CORRENTES	0	0	42,6227	0
3.3.50.00	TRANSFERÊNCIAS A INSTITUIÇÕES PRIVADAS SEM FINS LUCRATIVOS	0	0,547	0	0
3.3.50.41	CONTRIBUIÇÕES	0,547	0	0	0
3.3.90.00	APLICAÇÕES DIRETAS	0	42,0757	0	0
3.3.90.04	CONTRATAÇÃO POR TEMPO DETERMINADO	0,0708	0	0	0
3.3.90.08	OUTROS BENEFÍCIOS ASSISTENCIAIS DO SERVIDOR E DO MILITAR	0,0045	0	0	0
3.3.90.14	DIÁRIAS - CIVIL	0,962	0	0	0
3.3.90.30	MATERIAL DE CONSUMO	21,9247	0	0	0
3.3.90.31	PREMIAÇÕES CULTURAIS, ARTÍSTICAS, CIENTÍFICAS, DESPORTIVAS	0,0472	0	0	0
3.3.90.32	MATERIAL, BEM OU SERVIÇO PARA DISTRIBUIÇÃO GRATUITA	0,5045	0	0	0
3.3.90.33	PASSAGENS E DESPESAS COM LOCOMOÇÃO	0,0236	0	0	0
3.3.90.35	SERVIÇOS DE CONSULTORIA	2,1929	0	0	0
3.3.90.36	OUTROS SERVIÇOS DE TERCEIROS - PESSOA FÍSICA	4,2419	0	0	0
3.3.90.39	OUTROS SERVIÇOS DE TERCEIROS - PESSOA JURÍDICA	10,5606	0	0	0
3.3.90.40	SERVIÇOS DE TECNOLOGIA DA INFORMAÇÃO E COMUNICAÇÃO - PJ	0,1731	0	0	0
3.3.90.41	CONTRIBUIÇÕES	0,0045	0	0	0
3.3.90.47	OBRIGAÇÕES TRIBUTÁRIAS E CONTRIBUTIVAS	0,7663	0	0	0
3.3.90.48	OUTROS AUXÍLIOS FINANCEIROS A PESSOAS FÍSICAS	0,0978	0	0	0
3.3.90.49	AUXÍLIO TRANSPORTE	0,1124	0	0	0
3.3.90.92	DESPESAS DE EXERCÍCIOS ANTERIORES	0,1703	0	0	0
3.3.90.93	INDENIZAÇÕES E RESTITUIÇÕES	0,2187	0	0	0
4.0.00.00	DESPESAS DE CAPITAL	0	0	0	10,9921
4.4.00.00	INVESTIMENTOS	0	0	10,1801	0
4.4.90.00	APLICAÇÕES DIRETAS	0	10,1801	0	0
4.4.90.51	OBRAS E INSTALAÇÕES	6,9413	0	0	0
4.4.90.52	EQUIPAMENTOS E MATERIAL PERMANENTE	3,1691	0	0	0
4.4.90.61	AQUISIÇÃO DE IMÓVEIS	0,0697	0	0	0
4.5.00.00	INVERSÕES FINANCEIRAS	0	0	0,0629	0
4.5.90.00	APLICAÇÕES DIRETAS	0	0,0629	0	0
4.5.90.61	AQUISIÇÃO DE IMÓVEIS	0,0629	0	0	0
4.6.00.00	AMORTIZAÇÃO DA DÍVIDA	0	0	0,7491	0
4.6.90.00	APLICAÇÕES DIRETAS	0	0,7491	0	0
4.6.90.71	PRINCIPAL DA DÍVIDA CONTRATUAL RESGATADO	0,7491	0	0	0
9.0.00.00	RESERVA DE CONTINGÊNCIA	0	0	0	0,5618
9.9.00.00	RESERVA DE CONTINGÊNCIA	0	0	0,5618	0
9.9.99.00	RESERVA DE CONTINGÊNCIA	0	0,5618	0	0
9.9.99.99	RESERVA DE CONTINGÊNCIA	0,5618	0	0	0

Código	Especificação	Elemento	Modalidade	Grupo	Categoria Econômica
T O T A L					100,00

**PREFEITURA MUN. DE JARDIM DO MULATO**

RUA ALARICO PEREIRA, 54, CENTRO - CNPJ:41522343/0001-01

Anexo 02

Página 1

Orçamento Programa - Exercício de 2026

NATUREZA DA DESPESA POR ORGÃO E UNIDADE

Lei: 351, Data: 24/11/2025

PODER 01 PODER LEGISLATIVO						
ORGÃO 01 CAMARA MUNICIPAL						
UNIDADE 00 CAMARA MUNICIPAL DE JARDIM DO MULATO						
Código	Especificação	F.R.-C.A.	Elemento	Modalidade	Grupo	Categoria Econômica
3.0.00.00	DESPESAS CORRENTES					1.502.220,00
3.1.00.00	PESSOAL E ENCARGOS SOCIAIS				950.800,00	
3.1.90.00	APLICAÇÕES DIRETAS			950.800,00		
3.1.90.11	VENCIMENTOS E VANTAGENS FIXAS - PESSOAL CIVIL	1.500.00.999.120	800.000,00			
3.1.90.13	OBRIGAÇÕES PATRONAIS	1.500.00.999.120	143.000,00			
3.1.90.16	OUTRAS DESPESAS VARIÁVEIS - PESSOAL CIVIL	1.500.00.999.120	2.600,00			
3.1.90.92	DESPESAS DE EXERCÍCIOS ANTERIORES	1.500.00.999.120	2.600,00			
3.1.90.94	INDENIZAÇÕES E RESTITUIÇÕES TRABALHISTAS	1.500.00.999.120	2.600,00			
3.3.00.00	OUTRAS DESPESAS CORRENTES				551.420,00	
3.3.50.00	TRANSFERÊNCIAS A INSTITUIÇÕES PRIVADAS SEM FINS LUCRATIVAS			15.520,00		
3.3.50.41	CONTRIBUIÇÕES	1.500.00.999.120	15.520,00			
3.3.90.00	APLICAÇÕES DIRETAS			535.900,00		
3.3.90.14	DIÁRIAS - CIVIL	1.500.00.999.120	62.400,00			
3.3.90.30	MATERIAL DE CONSUMO	1.500.00.999.120	62.400,00			
3.3.90.33	PASSAGENS E DESPESAS COM LOCOMOÇÃO	1.500.00.999.120	11.400,00			
3.3.90.35	SERVIÇOS DE CONSULTORIA	1.500.00.999.120	109.100,00			
3.3.90.36	OUTROS SERVIÇOS DE TERCEIROS - PESSOA FÍSICA	1.500.00.999.120	62.400,00			
3.3.90.39	OUTROS SERVIÇOS DE TERCEIROS - PESSOA JURÍDICA	1.500.00.999.120	210.000,00			
3.3.90.40	SERVIÇOS DE TECNOLOGIA DA INFORMAÇÃO E COMUNICAÇÃO	1.500.00.999.120	13.000,00			
3.3.90.92	DESPESAS DE EXERCÍCIOS ANTERIORES	1.500.00.999.120	2.600,00			
3.3.90.93	INDENIZAÇÕES E RESTITUIÇÕES	1.500.00.999.120	2.600,00			
4.0.00.00	DESPESAS DE CAPITAL					172.500,00
4.4.00.00	INVESTIMENTOS				172.500,00	
4.4.90.00	APLICAÇÕES DIRETAS			172.500,00		
4.4.90.51	OBRAS E INSTALAÇÕES	1.500.00.999.120	100.000,00			
4.4.90.52	EQUIPAMENTOS E MATERIAL PERMANENTE	1.500.00.999.120	72.500,00			
TOTAL						1.674.720,00

**PREFEITURA MUN. DE JARDIM DO MULATO**

RUA ALARICO PEREIRA, 54, CENTRO - CNPJ:41522343/0001-01

Orçamento Programa - Exercício de 2026

NATUREZA DA DESPESA POR ORGÃO E UNIDADE

Anexo 02

Página 2

Lei: 351, Data: 24/11/2025

Código	Especificação	F.R.-C.A.	Elemento	Modalidade	Grupo	Categoria Econômica
PODER	02 PODER EXECUTIVO					
ORGÃO	01 GABINETE DO PREFEITO					
UNIDADE	00 GABINETE DO PREFEITO					
3.0.00.00	DESPESAS CORRENTES					919.160,00
3.1.00.00	PESSOAL E ENCARGOS SOCIAIS				402.040,00	
3.1.90.00	APLICAÇÕES DIRETAS			402.040,00		
3.1.90.11	VENCIMENTOS E VANTAGENS FIXAS - PESSOAL CIVIL	1.500.00.999.000	400.840,00			
3.1.90.16	OUTRAS DESPESAS VARIÁVEIS - PESSOAL CIVIL	1.500.00.999.000	600,00			
3.1.90.92	DESPESAS DE EXERCÍCIOS ANTERIORES	1.500.00.999.000	600,00			
3.3.00.00	OUTRAS DESPESAS CORRENTES				517.120,00	
3.3.50.00	TRANSFERÊNCIAS A INSTITUIÇÕES PRIVADAS SEM FINS LUCRATIVAS			96.000,00		
3.3.50.41	CONTRIBUIÇÕES	1.500.00.999.000	96.000,00			
3.3.90.00	APLICAÇÕES DIRETAS			421.120,00		
3.3.90.04	CONTRATAÇÃO POR TEMPO DETERMINADO	1.500.00.999.000	600,00			
3.3.90.14	DIÁRIAS - CIVIL	1.500.00.999.000	84.000,00			
3.3.90.30	MATERIAL DE CONSUMO	1.500.00.999.000	2.640,00			
3.3.90.33	PASSAGENS E DESPESAS COM LOCOMOÇÃO	1.500.00.999.000	600,00			
3.3.90.35	SERVIÇOS DE CONSULTORIA	1.500.00.999.000	1.200,00			
3.3.90.36	OUTROS SERVIÇOS DE TERCEIROS - PESSOA FÍSICA	1.500.00.999.000	2.040,00			
3.3.90.39	OUTROS SERVIÇOS DE TERCEIROS - PESSOA JURÍDICA	1.500.00.999.000	329.440,00			
3.3.90.92	DESPESAS DE EXERCÍCIOS ANTERIORES	1.500.00.999.000	600,00			
4.0.00.00	DESPESAS DE CAPITAL					80.000,00
4.4.00.00	INVESTIMENTOS				80.000,00	
4.4.90.00	APLICAÇÕES DIRETAS			80.000,00		
4.4.90.52	EQUIPAMENTOS E MATERIAL PERMANENTE	1.500.00.999.000	80.000,00			
TOTAL						999.160,00

**PREFEITURA MUN. DE JARDIM DO MULATO**

RUA ALARICO PEREIRA, 54, CENTRO - CNPJ:41522343/0001-01

Orçamento Programa - Exercício de 2026

NATUREZA DA DESPESA POR ORGÃO E UNIDADE

Anexo 02

Página 3

Lei: 351, Data: 24/11/2025

Código	Especificação	F.R.-C.A.	Elemento	Modalidade	Grupo	Categoria Econômica
PODER	02 PODER EXECUTIVO					
ORGÃO	01 GABINETE DO PREFEITO					
UNIDADE	01 JUNTA DE SERVIÇO MILITAR					
3.0.00.00	DESPESAS CORRENTES					3.720,00
3.1.00.00	PESSOAL E ENCARGOS SOCIAIS				480,00	
3.1.90.00	APLICAÇÕES DIRETAS			480,00		
3.1.90.11	VENCIMENTOS E VANTAGENS FIXAS - PESSOAL CIVIL	1.500.00.999.000	120,00			
3.1.90.13	OBRIGAÇÕES PATRONAIS	1.500.00.999.000	120,00			
3.1.90.16	OUTRAS DESPESAS VARIÁVEIS - PESSOAL CIVIL	1.500.00.999.000	120,00			
3.1.90.92	DESPESAS DE EXERCÍCIOS ANTERIORES	1.500.00.999.000	120,00			
3.3.00.00	OUTRAS DESPESAS CORRENTES				3.240,00	
3.3.90.00	APLICAÇÕES DIRETAS			3.240,00		
3.3.90.04	CONTRATAÇÃO POR TEMPO DETERMINADO	1.500.00.999.000	120,00			
3.3.90.14	DIÁRIAS - CIVIL	1.500.00.999.000	2.400,00			
3.3.90.30	MATERIAL DE CONSUMO	1.500.00.999.000	240,00			
3.3.90.36	OUTROS SERVIÇOS DE TERCEIROS - PESSOA FÍSICA	1.500.00.999.000	240,00			
3.3.90.39	OUTROS SERVIÇOS DE TERCEIROS - PESSOA JURÍDICA	1.500.00.999.000	240,00			
4.0.00.00	DESPESAS DE CAPITAL					16.000,00
4.4.00.00	INVESTIMENTOS				16.000,00	
4.4.90.00	APLICAÇÕES DIRETAS			16.000,00		
4.4.90.52	EQUIPAMENTOS E MATERIAL PERMANENTE	1.500.00.999.000	16.000,00			
TOTAL						19.720,00

**PREFEITURA MUN. DE JARDIM DO MULATO**

RUA ALARICO PEREIRA, 54, CENTRO - CNPJ:41522343/0001-01

Anexo 02

Página 4

Orçamento Programa - Exercício de 2026

NATUREZA DA DESPESA POR ORGÃO E UNIDADE

Lei: 351, Data: 24/11/2025

PODER 02 PODER EXECUTIVO						
ORGÃO 02 SECRET. DE ADM., PLANEJAMENTO E FINANÇAS						
UNIDADE 00 SECRETARIA DE ADMINISTRAÇÃO, PLANEJAMENTO E FINANÇAS						
Código	Especificação	F.R.-C.A.	Elemento	Modalidade	Grupo	Categoria Econômica
3.0.00.00	DESPESAS CORRENTES					1.800,00
3.0.00.00	DESPESAS CORRENTES					3.796.122,00
3.0.00.00	DESPESAS CORRENTES					1.800,00
3.0.00.00	DESPESAS CORRENTES					6.600,00
3.0.00.00	DESPESAS CORRENTES					2.400,00
3.0.00.00	DESPESAS CORRENTES					1.800,00
3.0.00.00	DESPESAS CORRENTES					108.000,00
3.0.00.00	DESPESAS CORRENTES					1.800,00
3.0.00.00	DESPESAS CORRENTES					600,00
3.0.00.00	DESPESAS CORRENTES					1.800,00
3.0.00.00	DESPESAS CORRENTES					1.800,00
3.0.00.00	DESPESAS CORRENTES					379.200,00
3.0.00.00	DESPESAS CORRENTES					600,00
3.1.00.00	PESSOAL E ENCARGOS SOCIAIS				1.241.280,00	
3.1.90.00	APLICAÇÕES DIRETAS			1.241.280,00		
3.1.90.04	CONTRATAÇÃO POR TEMPO DETERMINADO	1.500.00.999.000	340.000,00			
3.1.90.04	CONTRATAÇÃO POR TEMPO DETERMINADO	1.720.05.999.720	24.000,00			
3.1.90.11	VENCIMENTOS E VANTAGENS FIXAS - PESSOAL CIVIL	1.500.00.999.000	400.840,00			
3.1.90.11	VENCIMENTOS E VANTAGENS FIXAS - PESSOAL CIVIL	1.720.05.999.720	24.000,00			
3.1.90.13	OBRIGAÇÕES PATRONAIS	1.500.00.999.000	400.840,00			
3.1.90.13	OBRIGAÇÕES PATRONAIS	1.720.05.999.720	600,00			
3.1.90.13	OBRIGAÇÕES PATRONAIS	1.747.05.999.000	600,00			
3.1.90.16	OUTRAS DESPESAS VARIÁVEIS - PESSOAL CIVIL	1.500.00.999.000	12.000,00			
3.1.90.91	SENTENÇAS JUDICIAIS	1.500.00.999.000	24.000,00			
3.1.90.91	SENTENÇAS JUDICIAIS	1.700.05.999.000	6.000,00			
3.1.90.91	SENTENÇAS JUDICIAIS	1.706.05.999.018	6.000,00			
3.1.90.92	DESPESAS DE EXERCÍCIOS ANTERIORES	1.500.00.999.000	600,00			
3.1.90.94	INDENIZAÇÕES E RESTITUIÇÕES TRABALHISTAS	1.500.00.999.000	1.800,00			
3.2.00.00	JUROS E ENCARGOS DA DÍVIDA				2.000,00	
3.2.90.00	APLICAÇÕES DIRETAS			2.000,00		
3.2.90.21	JUROS SOBRE A DÍVIDA POR CONTRATO	1.500.00.999.000	2.000,00			
3.3.00.00	OUTRAS DESPESAS CORRENTES				3.061.042,00	
3.3.90.00	APLICAÇÕES DIRETAS			3.061.042,00		
3.3.90.04	CONTRATAÇÃO POR TEMPO DETERMINADO	1.500.00.999.000	240,00			
3.3.90.14	DIÁRIAS - CIVIL	1.500.00.999.000	37.320,00			
3.3.90.30	MATERIAL DE CONSUMO	1.500.00.999.000	408.852,00			
3.3.90.30	MATERIAL DE CONSUMO	1.706.05.999.000	100.800,00			
3.3.90.30	MATERIAL DE CONSUMO	1.707.05.999.000	600,00			
3.3.90.30	MATERIAL DE CONSUMO	1.708.05.999.000	600,00			
3.3.90.30	MATERIAL DE CONSUMO	1.710.05.999.000	600,00			
3.3.90.30	MATERIAL DE CONSUMO	1.720.05.999.720	300.000,00			
3.3.90.30	MATERIAL DE CONSUMO	1.747.05.999.000	600,00			
3.3.90.30	MATERIAL DE CONSUMO	1.748.05.999.000	600,00			
3.3.90.30	MATERIAL DE CONSUMO	1.749.05.999.000	600,00			
3.3.90.30	MATERIAL DE CONSUMO	1.799.05.999.000	600,00			
3.3.90.35	SERVIÇOS DE CONSULTORIA	1.500.00.999.000	940.720,00			

**PREFEITURA MUN. DE JARDIM DO MULATO**

RUA ALARICO PEREIRA, 54, CENTRO - CNPJ:41522343/0001-01

Anexo 02

Página 5

Orçamento Programa - Exercício de 2026

NATUREZA DA DESPESA POR ORGÃO E UNIDADE

Lei: 351, Data: 24/11/2025

PODER 02 PODER EXECUTIVO						
ORGÃO 02 SECRET. DE ADM., PLANEJAMENTO E FINANÇAS						
UNIDADE 00 SECRETARIA DE ADMINISTRAÇÃO, PLANEJAMENTO E FINANÇAS						
Código	Especificação	F.R.-C.A.	Elemento	Modalidade	Grupo	Categoria Econômica
3.3.90.36	OUTROS SERVIÇOS DE TERCEIROS - PESSOA FÍSICA	1.500.00.999.000	120.972,00			
3.3.90.36	OUTROS SERVIÇOS DE TERCEIROS - PESSOA FÍSICA	1.706.05.999.000	600,00			
3.3.90.36	OUTROS SERVIÇOS DE TERCEIROS - PESSOA FÍSICA	1.707.05.999.000	600,00			
3.3.90.36	OUTROS SERVIÇOS DE TERCEIROS - PESSOA FÍSICA	1.708.05.999.000	600,00			
3.3.90.36	OUTROS SERVIÇOS DE TERCEIROS - PESSOA FÍSICA	1.710.05.999.000	600,00			
3.3.90.36	OUTROS SERVIÇOS DE TERCEIROS - PESSOA FÍSICA	1.720.05.999.720	12.000,00			
3.3.90.36	OUTROS SERVIÇOS DE TERCEIROS - PESSOA FÍSICA	1.747.05.999.000	600,00			
3.3.90.36	OUTROS SERVIÇOS DE TERCEIROS - PESSOA FÍSICA	1.748.05.999.000	600,00			
3.3.90.36	OUTROS SERVIÇOS DE TERCEIROS - PESSOA FÍSICA	1.749.05.999.000	600,00			
3.3.90.36	OUTROS SERVIÇOS DE TERCEIROS - PESSOA FÍSICA	1.799.05.999.000	600,00			
3.3.90.39	OUTROS SERVIÇOS DE TERCEIROS - PESSOA JURÍDICA	1.500.00.999.000	576.720,00			
3.3.90.39	OUTROS SERVIÇOS DE TERCEIROS - PESSOA JURÍDICA	1.700.05.999.000	600,00			
3.3.90.39	OUTROS SERVIÇOS DE TERCEIROS - PESSOA JURÍDICA	1.706.05.999.000	600,00			
3.3.90.39	OUTROS SERVIÇOS DE TERCEIROS - PESSOA JURÍDICA	1.707.05.999.000	600,00			
3.3.90.39	OUTROS SERVIÇOS DE TERCEIROS - PESSOA JURÍDICA	1.708.05.999.000	600,00			
3.3.90.39	OUTROS SERVIÇOS DE TERCEIROS - PESSOA JURÍDICA	1.710.05.999.000	600,00			
3.3.90.39	OUTROS SERVIÇOS DE TERCEIROS - PESSOA JURÍDICA	1.720.05.999.720	600,00			
3.3.90.39	OUTROS SERVIÇOS DE TERCEIROS - PESSOA JURÍDICA	1.747.05.999.000	600,00			
3.3.90.39	OUTROS SERVIÇOS DE TERCEIROS - PESSOA JURÍDICA	1.748.05.999.000	600,00			
3.3.90.39	OUTROS SERVIÇOS DE TERCEIROS - PESSOA JURÍDICA	1.749.05.999.000	600,00			
3.3.90.39	OUTROS SERVIÇOS DE TERCEIROS - PESSOA JURÍDICA	1.799.05.999.000	600,00			
3.3.90.40	SERVIÇOS DE TECNOLOGIA DA INFORMAÇÃO E COMUNICAÇÃO	1.500.00.999.000	60.600,00			
3.3.90.47	OBRIGAÇÕES TRIBUTÁRIAS E CONTRIBUTIVAS	1.500.00.999.000	372.018,00			
3.3.90.47	OBRIGAÇÕES TRIBUTÁRIAS E CONTRIBUTIVAS	1.720.05.999.720	18.000,00			
3.3.90.47	OBRIGAÇÕES TRIBUTÁRIAS E CONTRIBUTIVAS	1.721.05.999.000	600,00			
3.3.90.47	OBRIGAÇÕES TRIBUTÁRIAS E CONTRIBUTIVAS	1.750.11.999.010	600,00			
3.3.90.92	DESPESAS DE EXERCÍCIOS ANTERIORES	1.500.00.999.000	36.600,00			
3.3.90.93	INDENIZAÇÕES E RESTITUIÇÕES	1.500.00.999.000	60.000,00			
4.0.00.00	DESPESAS DE CAPITAL					600,00
4.0.00.00	DESPESAS DE CAPITAL					550.000,00
4.0.00.00	DESPESAS DE CAPITAL					600,00
4.0.00.00	DESPESAS DE CAPITAL					600,00
4.0.00.00	DESPESAS DE CAPITAL					600,00
4.0.00.00	DESPESAS DE CAPITAL					600,00
4.0.00.00	DESPESAS DE CAPITAL					30.000,00
4.4.00.00	INVESTIMENTOS				183.000,00	
4.4.90.00	APLICAÇÕES DIRETAS			183.000,00		
4.4.90.51	OBRAS E INSTALAÇÕES	1.500.00.999.000	48.000,00			
4.4.90.52	EQUIPAMENTOS E MATERIAL PERMANENTE	1.500.00.999.000	102.000,00			
4.4.90.52	EQUIPAMENTOS E MATERIAL PERMANENTE	1.700.05.999.000	600,00			
4.4.90.52	EQUIPAMENTOS E MATERIAL PERMANENTE	1.706.05.999.000	600,00			
4.4.90.52	EQUIPAMENTOS E MATERIAL PERMANENTE	1.710.05.999.000	600,00			
4.4.90.52	EQUIPAMENTOS E MATERIAL PERMANENTE	1.720.05.999.720	600,00			
4.4.90.52	EQUIPAMENTOS E MATERIAL PERMANENTE	1.721.05.999.000	600,00			
4.4.90.52	EQUIPAMENTOS E MATERIAL PERMANENTE	1.755.05.999.000	30.000,00			
4.6.00.00	AMORTIZAÇÃO DA DÍVIDA				400.000,00	

**PREFEITURA MUN. DE JARDIM DO MULATO**

RUA ALARICO PEREIRA, 54, CENTRO - CNPJ:41522343/0001-01

Orçamento Programa - Exercício de 2026

NATUREZA DA DESPESA POR ORGÃO E UNIDADE

Anexo 02

Página 6

Lei: 351, Data: 24/11/2025

PODER	02	PODER EXECUTIVO				
ORGÃO	02	SECRET. DE ADM., PLANEJAMENTO E FINANÇAS				
UNIDADE	00	SECRETARIA DE ADMINISTRAÇÃO, PLANEJAMENTO E FINANÇAS				
Código	Especificação	F.R.-C.A.	Elemento	Modalidade	Grupo	Categoria Econômica
4.6.90.00	APLICAÇÕES DIRETAS			400.000,00		
4.6.90.71	PRINCIPAL DA DÍVIDA CONTRATUAL RESGATADO	1.500.00.999.000	400.000,00			
TOTAL						4.887.322,00

**PREFEITURA MUN. DE JARDIM DO MULATO**

RUA ALARICO PEREIRA, 54, CENTRO - CNPJ:41522343/0001-01

Anexo 02

Página 7

Orçamento Programa - Exercício de 2026

NATUREZA DA DESPESA POR ORGÃO E UNIDADE

Lei: 351, Data: 24/11/2025

PODER 02 PODER EXECUTIVO						
ORGÃO 03 SECRETARIA DE EDUCAÇÃO, ESPORTE E LAZER						
UNIDADE 00 SECRETARIA DE EDUCAÇÃO, ESPORTE E LAZER						
Código	Especificação	F.R.-C.A.	Elemento	Modalidade	Grupo	Categoria Econômica
3.0.00.00	DESPESAS CORRENTES					3.444.820,00
3.0.00.00	DESPESAS CORRENTES					12.540,00
3.0.00.00	DESPESAS CORRENTES					385.200,00
3.0.00.00	DESPESAS CORRENTES					1.800,00
3.0.00.00	DESPESAS CORRENTES					1.800,00
3.0.00.00	DESPESAS CORRENTES					252.000,00
3.0.00.00	DESPESAS CORRENTES					144.960,00
3.0.00.00	DESPESAS CORRENTES					418.800,00
3.0.00.00	DESPESAS CORRENTES					252.600,00
3.0.00.00	DESPESAS CORRENTES					1.800,00
3.1.00.00	PESSOAL E ENCARGOS SOCIAIS				1.809.180,00	
3.1.90.00	APLICAÇÕES DIRETAS			1.809.180,00		
3.1.90.04	CONTRATAÇÃO POR TEMPO DETERMINADO	1.500.00.999.000	60.000,00			
3.1.90.04	CONTRATAÇÃO POR TEMPO DETERMINADO	1.500.00.200.003	852.600,00			
3.1.90.04	CONTRATAÇÃO POR TEMPO DETERMINADO	1.569.01.999.206	1.500,00			
3.1.90.11	VENCIMENTOS E VANTAGENS FIXAS - PESSOAL CIVIL	1.500.00.200.003	709.200,00			
3.1.90.11	VENCIMENTOS E VANTAGENS FIXAS - PESSOAL CIVIL	1.500.00.999.000	600,00			
3.1.90.11	VENCIMENTOS E VANTAGENS FIXAS - PESSOAL CIVIL	1.569.01.999.206	1.200,00			
3.1.90.13	OBRIGAÇÕES PATRONAIS	1.500.00.200.003	180.840,00			
3.1.90.13	OBRIGAÇÕES PATRONAIS	1.500.00.999.000	600,00			
3.1.90.16	OUTRAS DESPESAS VARIÁVEIS - PESSOAL CIVIL	1.500.00.200.003	600,00			
3.1.90.91	SENTENÇAS JUDICIAIS	1.571.01.999.210	600,00			
3.1.90.92	DESPESAS DE EXERCÍCIOS ANTERIORES	1.500.00.200.003	840,00			
3.1.90.94	INDENIZAÇÕES E RESTITUIÇÕES TRABALHISTAS	1.500.00.200.003	600,00			
3.3.00.00	OUTRAS DESPESAS CORRENTES				3.107.140,00	
3.3.90.00	APLICAÇÕES DIRETAS			3.107.140,00		
3.3.90.04	CONTRATAÇÃO POR TEMPO DETERMINADO	1.500.00.200.003	240,00			
3.3.90.14	DIÁRIAS - CIVIL	1.500.00.999.000	600,00			
3.3.90.14	DIÁRIAS - CIVIL	1.500.00.200.003	21.000,00			
3.3.90.14	DIÁRIAS - CIVIL	1.550.13.999.204	600,00			
3.3.90.14	DIÁRIAS - CIVIL	1.569.01.999.206	600,00			
3.3.90.30	MATERIAL DE CONSUMO	1.500.00.200.003	660.400,00			
3.3.90.30	MATERIAL DE CONSUMO	1.500.00.999.000	78.600,00			
3.3.90.30	MATERIAL DE CONSUMO	1.550.13.999.204	336.000,00			
3.3.90.30	MATERIAL DE CONSUMO	1.551.01.999.202	6.600,00			
3.3.90.30	MATERIAL DE CONSUMO	1.552.01.999.213	252.000,00			
3.3.90.30	MATERIAL DE CONSUMO	1.553.01.999.201	36.240,00			
3.3.90.30	MATERIAL DE CONSUMO	1.569.01.999.206	277.500,00			
3.3.90.30	MATERIAL DE CONSUMO	1.571.01.999.210	180.000,00			
3.3.90.30	MATERIAL DE CONSUMO	1.575.01.999.000	600,00			
3.3.90.30	MATERIAL DE CONSUMO	1.576.01.999.000	600,00			
3.3.90.30	MATERIAL DE CONSUMO	1.599.01.999.200	600,00			
3.3.90.31	PREMIAÇÕES CULTURAIS, ARTÍSTICAS, CIENTÍFICAS, DESPORTI	1.500.00.999.000	24.000,00			
3.3.90.32	MATERIAL, BEM OU SERVIÇO PARA DISTRIBUIÇÃO GRATUITA	1.500.00.999.000	600,00			
3.3.90.33	PASSAGENS E DESPESAS COM LOCOMOÇÃO	1.500.00.200.003	600,00			
3.3.90.35	SERVIÇOS DE CONSULTORIA	1.500.00.200.003	600,00			

**PREFEITURA MUN. DE JARDIM DO MULATO**

RUA ALARICO PEREIRA, 54, CENTRO - CNPJ:41522343/0001-01

Orçamento Programa - Exercício de 2026

NATUREZA DA DESPESA POR ORGÃO E UNIDADE

Anexo 02

Página 8

Lei: 351, Data: 24/11/2025

PODER 02 PODER EXECUTIVO						
ORGÃO 03 SECRETARIA DE EDUCAÇÃO, ESPORTE E LAZER						
UNIDADE 00 SECRETARIA DE EDUCAÇÃO, ESPORTE E LAZER						
Código	Especificação	F.R.-C.A.	Elemento	Modalidade	Grupo	Categoria Econômica
3.3.90.36	OUTROS SERVIÇOS DE TERCEIROS - PESSOA FÍSICA	1.500.00.999.000	12.600,00			
3.3.90.36	OUTROS SERVIÇOS DE TERCEIROS - PESSOA FÍSICA	1.500.00.200.003	283.800,00			
3.3.90.36	OUTROS SERVIÇOS DE TERCEIROS - PESSOA FÍSICA	1.550.13.999.204	12.000,00			
3.3.90.36	OUTROS SERVIÇOS DE TERCEIROS - PESSOA FÍSICA	1.551.01.999.202	2.640,00			
3.3.90.36	OUTROS SERVIÇOS DE TERCEIROS - PESSOA FÍSICA	1.553.01.999.201	24.240,00			
3.3.90.36	OUTROS SERVIÇOS DE TERCEIROS - PESSOA FÍSICA	1.569.01.999.206	39.300,00			
3.3.90.36	OUTROS SERVIÇOS DE TERCEIROS - PESSOA FÍSICA	1.571.01.999.210	6.000,00			
3.3.90.36	OUTROS SERVIÇOS DE TERCEIROS - PESSOA FÍSICA	1.575.01.999.000	600,00			
3.3.90.36	OUTROS SERVIÇOS DE TERCEIROS - PESSOA FÍSICA	1.576.01.999.000	600,00			
3.3.90.36	OUTROS SERVIÇOS DE TERCEIROS - PESSOA FÍSICA	1.599.01.999.200	600,00			
3.3.90.39	OUTROS SERVIÇOS DE TERCEIROS - PESSOA JURÍDICA	1.500.00.200.003	542.400,00			
3.3.90.39	OUTROS SERVIÇOS DE TERCEIROS - PESSOA JURÍDICA	1.500.00.999.000	1.800,00			
3.3.90.39	OUTROS SERVIÇOS DE TERCEIROS - PESSOA JURÍDICA	1.550.13.999.204	36.000,00			
3.3.90.39	OUTROS SERVIÇOS DE TERCEIROS - PESSOA JURÍDICA	1.551.01.999.202	3.300,00			
3.3.90.39	OUTROS SERVIÇOS DE TERCEIROS - PESSOA JURÍDICA	1.553.01.999.201	84.240,00			
3.3.90.39	OUTROS SERVIÇOS DE TERCEIROS - PESSOA JURÍDICA	1.569.01.999.206	85.500,00			
3.3.90.39	OUTROS SERVIÇOS DE TERCEIROS - PESSOA JURÍDICA	1.571.01.999.210	66.000,00			
3.3.90.39	OUTROS SERVIÇOS DE TERCEIROS - PESSOA JURÍDICA	1.575.01.999.000	600,00			
3.3.90.39	OUTROS SERVIÇOS DE TERCEIROS - PESSOA JURÍDICA	1.576.01.999.000	600,00			
3.3.90.39	OUTROS SERVIÇOS DE TERCEIROS - PESSOA JURÍDICA	1.599.01.999.200	600,00			
3.3.90.40	SERVIÇOS DE TECNOLOGIA DA INFORMAÇÃO E COMUNICAÇÃO	1.500.00.200.003	2.640,00			
3.3.90.41	CONTRIBUIÇÕES	1.500.00.999.000	600,00			
3.3.90.92	DESPESAS DE EXERCÍCIOS ANTERIORES	1.500.00.200.003	6.600,00			
3.3.90.92	DESPESAS DE EXERCÍCIOS ANTERIORES	1.500.00.999.000	600,00			
3.3.90.92	DESPESAS DE EXERCÍCIOS ANTERIORES	1.550.13.999.204	600,00			
3.3.90.92	DESPESAS DE EXERCÍCIOS ANTERIORES	1.553.01.999.201	120,00			
3.3.90.93	INDENIZAÇÕES E RESTITUIÇÕES	1.500.00.200.003	660,00			
3.3.90.93	INDENIZAÇÕES E RESTITUIÇÕES	1.500.00.999.000	600,00			
3.3.90.93	INDENIZAÇÕES E RESTITUIÇÕES	1.553.01.999.201	120,00			
3.3.90.93	INDENIZAÇÕES E RESTITUIÇÕES	1.569.01.999.206	13.200,00			
4.0.00.00	DESPESAS DE CAPITAL					30.000,00
4.0.00.00	DESPESAS DE CAPITAL					600,00
4.0.00.00	DESPESAS DE CAPITAL					3.000,00
4.0.00.00	DESPESAS DE CAPITAL					2.400,00
4.0.00.00	DESPESAS DE CAPITAL					163.800,00
4.0.00.00	DESPESAS DE CAPITAL					2.040,00
4.0.00.00	DESPESAS DE CAPITAL					151.200,00
4.0.00.00	DESPESAS DE CAPITAL					600,00
4.0.00.00	DESPESAS DE CAPITAL					5.400,00
4.0.00.00	DESPESAS DE CAPITAL					503.400,00
4.0.00.00	DESPESAS DE CAPITAL					48.000,00
4.0.00.00	DESPESAS DE CAPITAL					249.240,00
4.4.00.00	INVESTIMENTOS				1.159.080,00	
4.4.90.00	APLICAÇÕES DIRETAS			1.159.080,00		
4.4.90.51	OBRAS E INSTALAÇÕES	1.500.00.999.000	217.440,00			
4.4.90.51	OBRAS E INSTALAÇÕES	1.500.00.200.003	15.600,00			

**PREFEITURA MUN. DE JARDIM DO MULATO**

RUA ALARICO PEREIRA, 54, CENTRO - CNPJ:41522343/0001-01

Anexo 02

Página 9

Orçamento Programa - Exercício de 2026

NATUREZA DA DESPESA POR ORGÃO E UNIDADE**Lei: 351, Data: 24/11/2025**

Código	Especificação	F.R.-C.A.	Elemento	Modalidade	Grupo	Categoria Econômica
PODER	02 PODER EXECUTIVO					
ORGÃO	03 SECRETARIA DE EDUCAÇÃO, ESPORTE E LAZER					
UNIDADE	00 SECRETARIA DE EDUCAÇÃO, ESPORTE E LAZER					
4.4.90.51	OBRAS E INSTALAÇÕES	1.569.01.999.206	453.000,00			
4.4.90.51	OBRAS E INSTALAÇÕES	1.570.01.999.207	3.600,00			
4.4.90.51	OBRAS E INSTALAÇÕES	1.574.01.999.000	1.200,00			
4.4.90.51	OBRAS E INSTALAÇÕES	1.599.01.999.200	1.800,00			
4.4.90.51	OBRAS E INSTALAÇÕES	1.700.05.999.000	151.200,00			
4.4.90.51	OBRAS E INSTALAÇÕES	1.701.05.999.000	2.040,00			
4.4.90.51	OBRAS E INSTALAÇÕES	1.706.05.999.018	163.200,00			
4.4.90.51	OBRAS E INSTALAÇÕES	1.706.05.999.000	600,00			
4.4.90.51	OBRAS E INSTALAÇÕES	1.749.05.999.000	600,00			
4.4.90.52	EQUIPAMENTOS E MATERIAL PERMANENTE	1.500.00.200.003	14.400,00			
4.4.90.52	EQUIPAMENTOS E MATERIAL PERMANENTE	1.500.00.999.000	600,00			
4.4.90.52	EQUIPAMENTOS E MATERIAL PERMANENTE	1.550.13.999.204	48.000,00			
4.4.90.52	EQUIPAMENTOS E MATERIAL PERMANENTE	1.569.01.999.206	50.400,00			
4.4.90.52	EQUIPAMENTOS E MATERIAL PERMANENTE	1.570.01.999.207	1.800,00			
4.4.90.52	EQUIPAMENTOS E MATERIAL PERMANENTE	1.571.01.999.210	600,00			
4.4.90.52	EQUIPAMENTOS E MATERIAL PERMANENTE	1.574.01.999.000	1.200,00			
4.4.90.52	EQUIPAMENTOS E MATERIAL PERMANENTE	1.599.01.999.200	1.200,00			
4.4.90.52	EQUIPAMENTOS E MATERIAL PERMANENTE	1.755.05.999.000	30.000,00			
4.4.90.61	AQUISIÇÃO DE IMÓVEIS	1.500.00.200.003	600,00			
4.5.00.00	INVERSÕES FINANCEIRAS				600,00	
4.5.90.00	APLICAÇÕES DIRETAS			600,00		
4.5.90.61	AQUISIÇÃO DE IMÓVEIS	1.500.00.200.003	600,00			
TOTAL						6.076.000,00

**PREFEITURA MUN. DE JARDIM DO MULATO**

RUA ALARICO PEREIRA, 54, CENTRO - CNPJ:41522343/0001-01

Orçamento Programa - Exercício de 2026

NATUREZA DA DESPESA POR ORGÃO E UNIDADE

Anexo 02

Página 10

Lei: 351, Data: 24/11/2025

PODER	02 PODER EXECUTIVO					
ORGÃO	03 SECRETARIA DE EDUCAÇÃO, ESPORTE E LAZER					
UNIDADE	01 FUNDEB - FUNDO DE MAN. E DES. DA EDUCAÇÃO BÁSICA VAL. PROFIS					
Código	Especificação	F.R.-C.A.	Elemento	Modalidade	Grupo	Categoria Econômica
3.0.00.00	DESPESAS CORRENTES					48.000,00
3.0.00.00	DESPESAS CORRENTES					1.838.800,00
3.0.00.00	DESPESAS CORRENTES					8.687.340,00
3.0.00.00	DESPESAS CORRENTES					1.393.200,00
3.1.00.00	PESSOAL E ENCARGOS SOCIAIS				9.723.340,00	
3.1.90.00	APLICAÇÕES DIRETAS			9.723.340,00		
3.1.90.04	CONTRATAÇÃO POR TEMPO DETERMINADO	1.540.01.999.030	3.600,00			
3.1.90.04	CONTRATAÇÃO POR TEMPO DETERMINADO	1.540.01.230.070	2.640,00			
3.1.90.04	CONTRATAÇÃO POR TEMPO DETERMINADO	1.541.01.230.070	12.000,00			
3.1.90.04	CONTRATAÇÃO POR TEMPO DETERMINADO	1.541.01.999.030	12.000,00			
3.1.90.04	CONTRATAÇÃO POR TEMPO DETERMINADO	1.542.01.230.070	58.000,00			
3.1.90.04	CONTRATAÇÃO POR TEMPO DETERMINADO	1.542.01.999.030	31.000,00			
3.1.90.11	VENCIMENTOS E VANTAGENS FIXAS - PESSOAL CIVIL	1.540.01.230.070	4.912.500,00			
3.1.90.11	VENCIMENTOS E VANTAGENS FIXAS - PESSOAL CIVIL	1.540.01.999.030	540.000,00			
3.1.90.11	VENCIMENTOS E VANTAGENS FIXAS - PESSOAL CIVIL	1.541.01.230.070	1.202.400,00			
3.1.90.11	VENCIMENTOS E VANTAGENS FIXAS - PESSOAL CIVIL	1.541.01.999.030	48.000,00			
3.1.90.11	VENCIMENTOS E VANTAGENS FIXAS - PESSOAL CIVIL	1.542.01.230.070	1.496.000,00			
3.1.90.11	VENCIMENTOS E VANTAGENS FIXAS - PESSOAL CIVIL	1.542.01.999.030	54.000,00			
3.1.90.11	VENCIMENTOS E VANTAGENS FIXAS - PESSOAL CIVIL	1.543.01.999.030	7.200,00			
3.1.90.13	OBRIGAÇÕES PATRONAIS	1.540.01.230.070	1.082.640,00			
3.1.90.13	OBRIGAÇÕES PATRONAIS	1.540.01.999.030	49.200,00			
3.1.90.13	OBRIGAÇÕES PATRONAIS	1.541.01.230.070	26.400,00			
3.1.90.13	OBRIGAÇÕES PATRONAIS	1.541.01.999.030	19.200,00			
3.1.90.13	OBRIGAÇÕES PATRONAIS	1.542.01.230.070	72.000,00			
3.1.90.13	OBRIGAÇÕES PATRONAIS	1.542.01.999.030	1.800,00			
3.1.90.16	OUTRAS DESPESAS VARIÁVEIS - PESSOAL CIVIL	1.540.01.230.070	3.960,00			
3.1.90.16	OUTRAS DESPESAS VARIÁVEIS - PESSOAL CIVIL	1.540.01.999.030	19.800,00			
3.1.90.16	OUTRAS DESPESAS VARIÁVEIS - PESSOAL CIVIL	1.541.01.230.070	12.000,00			
3.1.90.16	OUTRAS DESPESAS VARIÁVEIS - PESSOAL CIVIL	1.541.01.999.030	2.400,00			
3.1.90.16	OUTRAS DESPESAS VARIÁVEIS - PESSOAL CIVIL	1.542.01.999.030	2.400,00			
3.1.90.16	OUTRAS DESPESAS VARIÁVEIS - PESSOAL CIVIL	1.542.01.230.070	12.000,00			
3.1.90.91	SENTENÇAS JUDICIAIS	1.540.01.999.030	39.600,00			
3.1.90.94	INDENIZAÇÕES E RESTITUIÇÕES TRABALHISTAS	1.540.01.999.030	600,00			
3.3.00.00	OUTRAS DESPESAS CORRENTES				2.244.000,00	
3.3.90.00	APLICAÇÕES DIRETAS			2.244.000,00		
3.3.90.04	CONTRATAÇÃO POR TEMPO DETERMINADO	1.540.01.999.030	2.400,00			
3.3.90.14	DIÁRIAS - CIVIL	1.540.01.999.030	8.400,00			
3.3.90.30	MATERIAL DE CONSUMO	1.540.01.999.030	1.255.200,00			
3.3.90.30	MATERIAL DE CONSUMO	1.541.01.999.030	27.600,00			
3.3.90.30	MATERIAL DE CONSUMO	1.542.01.999.030	36.000,00			
3.3.90.30	MATERIAL DE CONSUMO	1.543.01.999.030	16.800,00			
3.3.90.35	SERVIÇOS DE CONSULTORIA	1.540.01.999.030	1.200,00			
3.3.90.36	OUTROS SERVIÇOS DE TERCEIROS - PESSOA FÍSICA	1.540.01.999.030	183.600,00			
3.3.90.36	OUTROS SERVIÇOS DE TERCEIROS - PESSOA FÍSICA	1.541.01.999.030	15.600,00			
3.3.90.36	OUTROS SERVIÇOS DE TERCEIROS - PESSOA FÍSICA	1.542.01.999.030	63.600,00			
3.3.90.36	OUTROS SERVIÇOS DE TERCEIROS - PESSOA FÍSICA	1.543.01.999.030	16.800,00			

**PREFEITURA MUN. DE JARDIM DO MULATO**

RUA ALARICO PEREIRA, 54, CENTRO - CNPJ:41522343/0001-01

Orçamento Programa - Exercício de 2026

NATUREZA DA DESPESA POR ORGÃO E UNIDADE

Anexo 02

Página 11

Lei: 351, Data: 24/11/2025

Código	Especificação	F.R.-C.A.	Elemento	Modalidade	Grupo	Categoria Econômica
PODER	02 PODER EXECUTIVO					
ORGÃO	03 SECRETARIA DE EDUCAÇÃO, ESPORTE E LAZER					
UNIDADE	01 FUNDEB - FUNDO DE MAN. E DES. DA EDUCAÇÃO BÁSICA VAL. PROFIS					
3.3.90.39	OUTROS SERVIÇOS DE TERCEIROS - PESSOA JURÍDICA	1.540.01.999.030	519.600,00			
3.3.90.39	OUTROS SERVIÇOS DE TERCEIROS - PESSOA JURÍDICA	1.541.01.999.030	15.600,00			
3.3.90.39	OUTROS SERVIÇOS DE TERCEIROS - PESSOA JURÍDICA	1.542.01.999.030	12.000,00			
3.3.90.39	OUTROS SERVIÇOS DE TERCEIROS - PESSOA JURÍDICA	1.543.01.999.030	7.200,00			
3.3.90.40	SERVIÇOS DE TECNOLOGIA DA INFORMAÇÃO E COMUNICAÇÃO	1.540.01.999.030	2.400,00			
3.3.90.49	AUXÍLIO TRANSPORTE	1.540.01.999.030	60.000,00			
4.0.00.00	DESPESAS DE CAPITAL					36.000,00
4.0.00.00	DESPESAS DE CAPITAL					14.400,00
4.0.00.00	DESPESAS DE CAPITAL					443.000,00
4.0.00.00	DESPESAS DE CAPITAL					144.000,00
4.4.00.00	INVESTIMENTOS				635.000,00	
4.4.90.00	APLICAÇÕES DIRETAS			635.000,00		
4.4.90.51	OBRAS E INSTALAÇÕES	1.540.01.999.030	16.800,00			
4.4.90.51	OBRAS E INSTALAÇÕES	1.541.01.999.030	7.200,00			
4.4.90.51	OBRAS E INSTALAÇÕES	1.542.01.999.030	252.000,00			
4.4.90.51	OBRAS E INSTALAÇÕES	1.543.01.999.030	72.000,00			
4.4.90.52	EQUIPAMENTOS E MATERIAL PERMANENTE	1.540.01.999.030	16.800,00			
4.4.90.52	EQUIPAMENTOS E MATERIAL PERMANENTE	1.541.01.999.030	7.200,00			
4.4.90.52	EQUIPAMENTOS E MATERIAL PERMANENTE	1.542.01.999.030	191.000,00			
4.4.90.52	EQUIPAMENTOS E MATERIAL PERMANENTE	1.543.01.999.030	72.000,00			
4.5.00.00	INVERSÕES FINANCEIRAS				2.400,00	
4.5.90.00	APLICAÇÕES DIRETAS			2.400,00		
4.5.90.61	AQUISIÇÃO DE IMÓVEIS	1.540.01.999.030	2.400,00			
TOTAL						12.604.740,00

**PREFEITURA MUN. DE JARDIM DO MULATO**

RUA ALARICO PEREIRA, 54, CENTRO - CNPJ:41522343/0001-01

Orçamento Programa - Exercício de 2026

NATUREZA DA DESPESA POR ORGÃO E UNIDADE

Anexo 02

Página 12

Lei: 351, Data: 24/11/2025

Código	Especificação	F.R.-C.A.	Elemento	Modalidade	Grupo	Categoria Econômica
PODER	02 PODER EXECUTIVO					
ORGÃO	03 SECRETARIA DE EDUCAÇÃO, ESPORTE E LAZER					
UNIDADE	02 PRECATÓRIOS - FUNDEF					
3.0.00.00	DESPESAS CORRENTES					3.600,00
3.3.00.00	OUTRAS DESPESAS CORRENTES				3.600,00	
3.3.90.00	APLICAÇÕES DIRETAS			3.600,00		
3.3.90.30	MATERIAL DE CONSUMO	1.544.01.999.000	1.200,00			
3.3.90.36	OUTROS SERVIÇOS DE TERCEIROS - PESSOA FÍSICA	1.544.01.999.000	1.200,00			
3.3.90.39	OUTROS SERVIÇOS DE TERCEIROS - PESSOA JURÍDICA	1.544.01.999.000	1.200,00			
4.0.00.00	DESPESAS DE CAPITAL					2.400,00
4.4.00.00	INVESTIMENTOS				2.400,00	
4.4.90.00	APLICAÇÕES DIRETAS			2.400,00		
4.4.90.51	OBRAS E INSTALAÇÕES	1.544.01.999.000	1.200,00			
4.4.90.52	EQUIPAMENTOS E MATERIAL PERMANENTE	1.544.01.999.000	1.200,00			
TOTAL						6.000,00

**PREFEITURA MUN. DE JARDIM DO MULATO**

RUA ALARICO PEREIRA, 54, CENTRO - CNPJ:41522343/0001-01

Anexo 02

Página 13

Orçamento Programa - Exercício de 2026

NATUREZA DA DESPESA POR ORGÃO E UNIDADE**Lei: 351, Data: 24/11/2025**

Código	Especificação	F.R.-C.A.	Elemento	Modalidade	Grupo	Categoria Econômica
PODER	02 PODER EXECUTIVO					
ORGÃO	04 SECRETARIA MUNICIPAL DE SAÚDE					
UNIDADE	00 SECRETARIA MUNICIPAL DE SAÚDE					
3.0.00.00	DESPESAS CORRENTES					3.600,00
3.1.00.00	PESSOAL E ENCARGOS SOCIAIS				1.200,00	
3.1.90.00	APLICAÇÕES DIRETAS			1.200,00		
3.1.90.11	VENCIMENTOS E VANTAGENS FIXAS - PESSOAL CIVIL	1.500.00.999.000	600,00			
3.1.90.13	OBRIGAÇÕES PATRONAIS	1.500.00.999.000	600,00			
3.3.00.00	OUTRAS DESPESAS CORRENTES				2.400,00	
3.3.90.00	APLICAÇÕES DIRETAS			2.400,00		
3.3.90.14	DIÁRIAS - CIVIL	1.500.00.999.000	600,00			
3.3.90.30	MATERIAL DE CONSUMO	1.500.00.999.000	600,00			
3.3.90.36	OUTROS SERVIÇOS DE TERCEIROS - PESSOA FÍSICA	1.500.00.999.000	600,00			
3.3.90.39	OUTROS SERVIÇOS DE TERCEIROS - PESSOA JURÍDICA	1.500.00.999.000	600,00			
TOTAL						3.600,00

**PREFEITURA MUN. DE JARDIM DO MULATO**

RUA ALARICO PEREIRA, 54, CENTRO - CNPJ:41522343/0001-01

Anexo 02

Página 14

Orçamento Programa - Exercício de 2026

NATUREZA DA DESPESA POR ORGÃO E UNIDADE

Lei: 351, Data: 24/11/2025

PODER 02 PODER EXECUTIVO						
ORGÃO 04 SECRETARIA MUNICIPAL DE SAÚDE						
UNIDADE 01 FUNDO MUNICIPAL DE SAÚDE						
Código	Especificação	F.R.-C.A.	Elemento	Modalidade	Grupo	Categoria Econômica
3.0.00.00	DESPESAS CORRENTES					6.393.600,00
3.0.00.00	DESPESAS CORRENTES					8.022.400,00
3.0.00.00	DESPESAS CORRENTES					261.600,00
3.0.00.00	DESPESAS CORRENTES					436.200,00
3.0.00.00	DESPESAS CORRENTES					688.400,00
3.0.00.00	DESPESAS CORRENTES					419.200,00
3.0.00.00	DESPESAS CORRENTES					1.800,00
3.1.00.00	PESSOAL E ENCARGOS SOCIAIS				7.301.800,00	
3.1.90.00	APLICAÇÕES DIRETAS			7.301.800,00		
3.1.90.04	CONTRATAÇÃO POR TEMPO DETERMINADO	1.500.00.300.000	1.682.400,00			
3.1.90.04	CONTRATAÇÃO POR TEMPO DETERMINADO	1.600.02.999.301	1.083.200,00			
3.1.90.04	CONTRATAÇÃO POR TEMPO DETERMINADO	1.600.02.999.302	2.400,00			
3.1.90.04	CONTRATAÇÃO POR TEMPO DETERMINADO	1.600.02.999.304	74.400,00			
3.1.90.04	CONTRATAÇÃO POR TEMPO DETERMINADO	1.602.02.999.313	240.000,00			
3.1.90.04	CONTRATAÇÃO POR TEMPO DETERMINADO	1.604.02.999.303	98.400,00			
3.1.90.04	CONTRATAÇÃO POR TEMPO DETERMINADO	1.605.02.999.605	340.000,00			
3.1.90.04	CONTRATAÇÃO POR TEMPO DETERMINADO	1.621.02.999.000	2.400,00			
3.1.90.04	CONTRATAÇÃO POR TEMPO DETERMINADO	1.621.02.999.313	2.400,00			
3.1.90.11	VENCIMENTOS E VANTAGENS FIXAS - PESSOAL CIVIL	1.500.00.300.000	1.120.800,00			
3.1.90.11	VENCIMENTOS E VANTAGENS FIXAS - PESSOAL CIVIL	1.600.02.999.304	180.000,00			
3.1.90.11	VENCIMENTOS E VANTAGENS FIXAS - PESSOAL CIVIL	1.600.02.999.301	1.200.800,00			
3.1.90.11	VENCIMENTOS E VANTAGENS FIXAS - PESSOAL CIVIL	1.600.02.999.302	4.800,00			
3.1.90.11	VENCIMENTOS E VANTAGENS FIXAS - PESSOAL CIVIL	1.602.02.999.313	12.000,00			
3.1.90.11	VENCIMENTOS E VANTAGENS FIXAS - PESSOAL CIVIL	1.604.02.999.303	336.000,00			
3.1.90.11	VENCIMENTOS E VANTAGENS FIXAS - PESSOAL CIVIL	1.605.02.999.605	340.000,00			
3.1.90.11	VENCIMENTOS E VANTAGENS FIXAS - PESSOAL CIVIL	1.621.02.999.000	1.000,00			
3.1.90.11	VENCIMENTOS E VANTAGENS FIXAS - PESSOAL CIVIL	1.621.02.999.309	2.400,00			
3.1.90.13	OBRIGAÇÕES PATRONAIS	1.500.00.300.000	221.400,00			
3.1.90.13	OBRIGAÇÕES PATRONAIS	1.600.02.999.301	99.600,00			
3.1.90.13	OBRIGAÇÕES PATRONAIS	1.600.02.999.304	4.800,00			
3.1.90.13	OBRIGAÇÕES PATRONAIS	1.604.02.999.303	600,00			
3.1.90.16	OUTRAS DESPESAS VARIÁVEIS - PESSOAL CIVIL	1.500.00.300.000	19.800,00			
3.1.90.16	OUTRAS DESPESAS VARIÁVEIS - PESSOAL CIVIL	1.600.02.999.304	12.000,00			
3.1.90.16	OUTRAS DESPESAS VARIÁVEIS - PESSOAL CIVIL	1.600.02.999.302	2.400,00			
3.1.90.16	OUTRAS DESPESAS VARIÁVEIS - PESSOAL CIVIL	1.600.02.999.301	97.200,00			
3.1.90.16	OUTRAS DESPESAS VARIÁVEIS - PESSOAL CIVIL	1.602.02.999.313	1.200,00			
3.1.90.16	OUTRAS DESPESAS VARIÁVEIS - PESSOAL CIVIL	1.604.02.999.303	600,00			
3.1.90.16	OUTRAS DESPESAS VARIÁVEIS - PESSOAL CIVIL	1.621.02.999.313	1.200,00			
3.1.90.16	OUTRAS DESPESAS VARIÁVEIS - PESSOAL CIVIL	1.621.02.999.309	600,00			
3.1.90.91	SENTENÇAS JUDICIAIS	1.500.00.300.000	84.000,00			
3.1.90.92	DESPESAS DE EXERCÍCIOS ANTERIORES	1.500.00.300.000	19.800,00			
3.1.90.92	DESPESAS DE EXERCÍCIOS ANTERIORES	1.600.02.999.304	4.800,00			
3.1.90.92	DESPESAS DE EXERCÍCIOS ANTERIORES	1.600.02.999.302	2.400,00			
3.1.90.92	DESPESAS DE EXERCÍCIOS ANTERIORES	1.600.02.999.301	4.200,00			
3.1.90.92	DESPESAS DE EXERCÍCIOS ANTERIORES	1.604.02.999.303	600,00			
3.1.90.94	INDENIZAÇÕES E RESTITUIÇÕES TRABALHISTAS	1.500.00.300.000	600,00			

**PREFEITURA MUN. DE JARDIM DO MULATO**

RUA ALARICO PEREIRA, 54, CENTRO - CNPJ:41522343/0001-01

Anexo 02

Página 15

Orçamento Programa - Exercício de 2026

NATUREZA DA DESPESA POR ORGÃO E UNIDADE

Lei: 351, Data: 24/11/2025

PODER 02 PODER EXECUTIVO						
ORGÃO 04 SECRETARIA MUNICIPAL DE SAÚDE						
UNIDADE 01 FUNDO MUNICIPAL DE SAÚDE						
Código	Especificação	F.R.-C.A.	Elemento	Modalidade	Grupo	Categoria Econômica
3.1.90.94	INDENIZAÇÕES E RESTITUIÇÕES TRABALHISTAS	1.600.02.999.301	600,00			
3.3.00.00	OUTRAS DESPESAS CORRENTES				8.921.400,00	
3.3.50.00	TRANSFERÊNCIAS A INSTITUIÇÕES PRIVADAS SEM FINS LUCRATIVAS			180.600,00		
3.3.50.41	CONTRIBUIÇÕES	1.500.00.300.000	180.000,00			
3.3.50.41	CONTRIBUIÇÕES	1.600.02.999.301	600,00			
3.3.90.00	APLICAÇÕES DIRETAS			8.740.800,00		
3.3.90.04	CONTRATAÇÃO POR TEMPO DETERMINADO	1.500.00.300.000	2.400,00			
3.3.90.04	CONTRATAÇÃO POR TEMPO DETERMINADO	1.600.02.999.301	19.200,00			
3.3.90.04	CONTRATAÇÃO POR TEMPO DETERMINADO	1.600.02.999.302	2.400,00			
3.3.90.14	DIÁRIAS - CIVIL	1.500.00.300.000	181.200,00			
3.3.90.14	DIÁRIAS - CIVIL	1.600.02.999.301	11.400,00			
3.3.90.14	DIÁRIAS - CIVIL	1.600.02.999.302	4.800,00			
3.3.90.14	DIÁRIAS - CIVIL	1.600.02.999.304	2.400,00			
3.3.90.14	DIÁRIAS - CIVIL	1.602.02.999.313	1.200,00			
3.3.90.14	DIÁRIAS - CIVIL	1.621.02.999.309	2.400,00			
3.3.90.14	DIÁRIAS - CIVIL	1.621.02.999.313	1.200,00			
3.3.90.30	MATERIAL DE CONSUMO	1.500.00.300.000	1.617.600,00			
3.3.90.30	MATERIAL DE CONSUMO	1.600.02.999.316	400.000,00			
3.3.90.30	MATERIAL DE CONSUMO	1.600.02.999.315	400.000,00			
3.3.90.30	MATERIAL DE CONSUMO	1.600.02.999.301	2.363.200,00			
3.3.90.30	MATERIAL DE CONSUMO	1.600.02.999.302	7.200,00			
3.3.90.30	MATERIAL DE CONSUMO	1.600.02.999.304	28.800,00			
3.3.90.30	MATERIAL DE CONSUMO	1.600.02.999.306	840.000,00			
3.3.90.30	MATERIAL DE CONSUMO	1.602.02.999.313	2.400,00			
3.3.90.30	MATERIAL DE CONSUMO	1.621.02.999.313	6.000,00			
3.3.90.30	MATERIAL DE CONSUMO	1.621.02.999.309	244.540,00			
3.3.90.30	MATERIAL DE CONSUMO	1.621.02.999.000	62.660,00			
3.3.90.30	MATERIAL DE CONSUMO	1.749.02.999.000	600,00			
3.3.90.32	MATERIAL, BEM OU SERVIÇO PARA DISTRIBUIÇÃO GRATUITA	1.500.00.300.000	2.400,00			
3.3.90.32	MATERIAL, BEM OU SERVIÇO PARA DISTRIBUIÇÃO GRATUITA	1.600.02.999.301	2.400,00			
3.3.90.32	MATERIAL, BEM OU SERVIÇO PARA DISTRIBUIÇÃO GRATUITA	1.621.02.999.000	2.400,00			
3.3.90.33	PASSAGENS E DESPESAS COM LOCOMOÇÃO	1.500.00.300.000				
3.3.90.35	SERVIÇOS DE CONSULTORIA	1.500.00.300.000	74.400,00			
3.3.90.35	SERVIÇOS DE CONSULTORIA	1.600.02.999.301	2.400,00			
3.3.90.35	SERVIÇOS DE CONSULTORIA	1.621.02.999.000	2.400,00			
3.3.90.36	OUTROS SERVIÇOS DE TERCEIROS - PESSOA FÍSICA	1.500.00.300.000	147.600,00			
3.3.90.36	OUTROS SERVIÇOS DE TERCEIROS - PESSOA FÍSICA	1.600.02.999.316	60.000,00			
3.3.90.36	OUTROS SERVIÇOS DE TERCEIROS - PESSOA FÍSICA	1.600.02.999.315	60.000,00			
3.3.90.36	OUTROS SERVIÇOS DE TERCEIROS - PESSOA FÍSICA	1.600.02.999.301	441.200,00			
3.3.90.36	OUTROS SERVIÇOS DE TERCEIROS - PESSOA FÍSICA	1.600.02.999.302	7.200,00			
3.3.90.36	OUTROS SERVIÇOS DE TERCEIROS - PESSOA FÍSICA	1.600.02.999.304	20.400,00			
3.3.90.36	OUTROS SERVIÇOS DE TERCEIROS - PESSOA FÍSICA	1.602.02.999.313	2.400,00			
3.3.90.36	OUTROS SERVIÇOS DE TERCEIROS - PESSOA FÍSICA	1.605.02.999.605	6.000,00			
3.3.90.36	OUTROS SERVIÇOS DE TERCEIROS - PESSOA FÍSICA	1.621.02.999.309	4.800,00			
3.3.90.36	OUTROS SERVIÇOS DE TERCEIROS - PESSOA FÍSICA	1.621.02.999.313	2.400,00			
3.3.90.36	OUTROS SERVIÇOS DE TERCEIROS - PESSOA FÍSICA	1.621.02.999.000	7.200,00			

**PREFEITURA MUN. DE JARDIM DO MULATO**

RUA ALARICO PEREIRA, 54, CENTRO - CNPJ:41522343/0001-01

Anexo 02

Página 16

Orçamento Programa - Exercício de 2026

NATUREZA DA DESPESA POR ORGÃO E UNIDADE

Lei: 351, Data: 24/11/2025

PODER 02 PODER EXECUTIVO						
ORGÃO 04 SECRETARIA MUNICIPAL DE SAÚDE						
UNIDADE 01 FUNDO MUNICIPAL DE SAÚDE						
Código	Especificação	F.R.-C.A.	Elemento	Modalidade	Grupo	Categoria Econômica
3.3.90.36	OUTROS SERVIÇOS DE TERCEIROS - PESSOA FÍSICA	1.749.02.999.000	600,00			
3.3.90.39	OUTROS SERVIÇOS DE TERCEIROS - PESSOA JURÍDICA	1.500.00.300.000	985.200,00			
3.3.90.39	OUTROS SERVIÇOS DE TERCEIROS - PESSOA JURÍDICA	1.600.02.999.316	152.000,00			
3.3.90.39	OUTROS SERVIÇOS DE TERCEIROS - PESSOA JURÍDICA	1.600.02.999.315	152.000,00			
3.3.90.39	OUTROS SERVIÇOS DE TERCEIROS - PESSOA JURÍDICA	1.600.02.999.301	211.200,00			
3.3.90.39	OUTROS SERVIÇOS DE TERCEIROS - PESSOA JURÍDICA	1.600.02.999.304	26.400,00			
3.3.90.39	OUTROS SERVIÇOS DE TERCEIROS - PESSOA JURÍDICA	1.600.02.999.302	7.200,00			
3.3.90.39	OUTROS SERVIÇOS DE TERCEIROS - PESSOA JURÍDICA	1.602.02.999.313	2.400,00			
3.3.90.39	OUTROS SERVIÇOS DE TERCEIROS - PESSOA JURÍDICA	1.605.02.999.605	2.400,00			
3.3.90.39	OUTROS SERVIÇOS DE TERCEIROS - PESSOA JURÍDICA	1.621.02.999.313	6.000,00			
3.3.90.39	OUTROS SERVIÇOS DE TERCEIROS - PESSOA JURÍDICA	1.621.02.999.309	60.000,00			
3.3.90.39	OUTROS SERVIÇOS DE TERCEIROS - PESSOA JURÍDICA	1.621.02.999.000	7.200,00			
3.3.90.39	OUTROS SERVIÇOS DE TERCEIROS - PESSOA JURÍDICA	1.749.02.999.000	600,00			
3.3.90.40	SERVIÇOS DE TECNOLOGIA DA INFORMAÇÃO E COMUNICAÇÃO	1.500.00.300.000	6.000,00			
3.3.90.40	SERVIÇOS DE TECNOLOGIA DA INFORMAÇÃO E COMUNICAÇÃO	1.600.02.999.301	2.400,00			
3.3.90.47	OBRIGAÇÕES TRIBUTÁRIAS E CONTRIBUTIVAS	1.500.00.300.000	6.600,00			
3.3.90.47	OBRIGAÇÕES TRIBUTÁRIAS E CONTRIBUTIVAS	1.600.02.999.304	600,00			
3.3.90.47	OBRIGAÇÕES TRIBUTÁRIAS E CONTRIBUTIVAS	1.600.02.999.301	3.600,00			
3.3.90.92	DESPESAS DE EXERCÍCIOS ANTERIORES	1.500.00.300.000	17.400,00			
3.3.90.92	DESPESAS DE EXERCÍCIOS ANTERIORES	1.600.02.999.301	3.000,00			
3.3.90.92	DESPESAS DE EXERCÍCIOS ANTERIORES	1.600.02.999.304	2.400,00			
3.3.90.92	DESPESAS DE EXERCÍCIOS ANTERIORES	1.600.02.999.302	2.400,00			
3.3.90.93	INDENIZAÇÕES E RESTITUIÇÕES	1.500.00.300.000	24.000,00			
3.3.90.93	INDENIZAÇÕES E RESTITUIÇÕES	1.600.02.999.301	12.000,00			
4.0.00.00	DESPESAS DE CAPITAL					225.600,00
4.0.00.00	DESPESAS DE CAPITAL					600,00
4.0.00.00	DESPESAS DE CAPITAL					17.600,00
4.0.00.00	DESPESAS DE CAPITAL					267.600,00
4.0.00.00	DESPESAS DE CAPITAL					3.600,00
4.0.00.00	DESPESAS DE CAPITAL					1.800,00
4.0.00.00	DESPESAS DE CAPITAL					3.000,00
4.0.00.00	DESPESAS DE CAPITAL					3.000,00
4.0.00.00	DESPESAS DE CAPITAL					2.400,00
4.0.00.00	DESPESAS DE CAPITAL					4.800,00
4.4.00.00	INVESTIMENTOS				530.000,00	
4.4.90.00	APLICAÇÕES DIRETAS			530.000,00		
4.4.90.51	OBRAS E INSTALAÇÕES	1.500.00.300.000	82.800,00			
4.4.90.51	OBRAS E INSTALAÇÕES	1.601.02.999.316	38.000,00			
4.4.90.51	OBRAS E INSTALAÇÕES	1.601.02.999.315	28.000,00			
4.4.90.51	OBRAS E INSTALAÇÕES	1.601.02.999.000	46.200,00			
4.4.90.51	OBRAS E INSTALAÇÕES	1.603.02.999.313	1.200,00			
4.4.90.51	OBRAS E INSTALAÇÕES	1.621.02.999.000	9.000,00			
4.4.90.51	OBRAS E INSTALAÇÕES	1.631.02.999.000	600,00			
4.4.90.51	OBRAS E INSTALAÇÕES	1.632.02.999.000	1.200,00			
4.4.90.51	OBRAS E INSTALAÇÕES	1.634.02.999.000	1.200,00			
4.4.90.51	OBRAS E INSTALAÇÕES	1.659.02.999.000	2.400,00			

**PREFEITURA MUN. DE JARDIM DO MULATO**

RUA ALARICO PEREIRA, 54, CENTRO - CNPJ:41522343/0001-01

Orçamento Programa - Exercício de 2026

NATUREZA DA DESPESA POR ORGÃO E UNIDADE

Anexo 02

Página 17

Lei: 351, Data: 24/11/2025

PODER 02 PODER EXECUTIVO						
ORGÃO 04 SECRETARIA MUNICIPAL DE SAÚDE						
UNIDADE 01 FUNDO MUNICIPAL DE SAÚDE						
Código	Especificação	F.R.-C.A.	Elemento	Modalidade	Grupo	Categoria Econômica
4.4.90.51	OBRAS E INSTALAÇÕES	1.721.02.999.000	2.400,00			
4.4.90.52	EQUIPAMENTOS E MATERIAL PERMANENTE	1.500.00.300.000	142.800,00			
4.4.90.52	EQUIPAMENTOS E MATERIAL PERMANENTE	1.601.02.999.316	28.000,00			
4.4.90.52	EQUIPAMENTOS E MATERIAL PERMANENTE	1.601.02.999.315	38.000,00			
4.4.90.52	EQUIPAMENTOS E MATERIAL PERMANENTE	1.601.02.999.000	89.400,00			
4.4.90.52	EQUIPAMENTOS E MATERIAL PERMANENTE	1.603.02.999.313	1.800,00			
4.4.90.52	EQUIPAMENTOS E MATERIAL PERMANENTE	1.621.02.999.000	8.600,00			
4.4.90.52	EQUIPAMENTOS E MATERIAL PERMANENTE	1.631.02.999.000	1.200,00			
4.4.90.52	EQUIPAMENTOS E MATERIAL PERMANENTE	1.632.02.999.000	2.400,00			
4.4.90.52	EQUIPAMENTOS E MATERIAL PERMANENTE	1.634.02.999.000	1.800,00			
4.4.90.52	EQUIPAMENTOS E MATERIAL PERMANENTE	1.636.02.999.000	600,00			
4.4.90.52	EQUIPAMENTOS E MATERIAL PERMANENTE	1.659.02.999.000	2.400,00			
TOTAL						16.753.200,00

**PREFEITURA MUN. DE JARDIM DO MULATO**

RUA ALARICO PEREIRA, 54, CENTRO - CNPJ:41522343/0001-01

Orçamento Programa - Exercício de 2026

NATUREZA DA DESPESA POR ORGÃO E UNIDADE

Anexo 02

Página 19

Lei: 351, Data: 24/11/2025

Código	Especificação	F.R.-C.A.	Elemento	Modalidade	Grupo	Categoria Econômica
PODER	02 PODER EXECUTIVO					
ORGÃO	05 SECRET. DE AGRICUL. MEIO AMB. E REC. HIDRICOS					
UNIDADE	01 FUNDO MUNICIPAL DO MEIO AMBIENTE					
3.0.00.00	DESPESAS CORRENTES					6.930,00
3.1.00.00	PESSOAL E ENCARGOS SOCIAIS				2.970,00	
3.1.90.00	APLICAÇÕES DIRETAS			2.970,00		
3.1.90.11	VENCIMENTOS E VANTAGENS FIXAS - PESSOAL CIVIL	1.500.00.999.000	2.640,00			
3.1.90.13	OBRIGAÇÕES PATRONAIS	1.500.00.999.000	330,00			
3.3.00.00	OUTRAS DESPESAS CORRENTES				3.960,00	
3.3.90.00	APLICAÇÕES DIRETAS			3.960,00		
3.3.90.30	MATERIAL DE CONSUMO	1.500.00.999.000	1.320,00			
3.3.90.36	OUTROS SERVIÇOS DE TERCEIROS - PESSOA FÍSICA	1.500.00.999.000	1.320,00			
3.3.90.39	OUTROS SERVIÇOS DE TERCEIROS - PESSOA JURÍDICA	1.500.00.999.000	1.320,00			
4.0.00.00	DESPESAS DE CAPITAL					26.400,00
4.4.00.00	INVESTIMENTOS				26.400,00	
4.4.90.00	APLICAÇÕES DIRETAS			26.400,00		
4.4.90.51	OBRAS E INSTALAÇÕES	1.500.00.999.000	6.600,00			
4.4.90.52	EQUIPAMENTOS E MATERIAL PERMANENTE	1.500.00.999.000	19.800,00			
TOTAL						33.330,00

**PREFEITURA MUN. DE JARDIM DO MULATO**

RUA ALARICO PEREIRA, 54, CENTRO - CNPJ:41522343/0001-01

Anexo 02

Página 20

Orçamento Programa - Exercício de 2026

NATUREZA DA DESPESA POR ORGÃO E UNIDADE**Lei: 351, Data: 24/11/2025**

PODER 02 PODER EXECUTIVO						
ORGÃO 06 SECRETARIA DE OBRAS E SERVIÇOS PÚBLICOS						
UNIDADE 00 SECRETARIA DE OBRAS E SERVIÇOS PÚBLICOS						
Código	Especificação	F.R.-C.A.	Elemento	Modalidade	Grupo	Categoria Econômica
3.0.00.00	DESPESAS CORRENTES					132.600,00
3.0.00.00	DESPESAS CORRENTES					2.805.600,00
3.0.00.00	DESPESAS CORRENTES					2.400,00
3.0.00.00	DESPESAS CORRENTES					31.200,00
3.1.00.00	PESSOAL E ENCARGOS SOCIAIS				1.266.000,00	
3.1.90.00	APLICAÇÕES DIRETAS			1.266.000,00		
3.1.90.04	CONTRATAÇÃO POR TEMPO DETERMINADO	1.500.00.999.000	1.056.000,00			
3.1.90.11	VENCIMENTOS E VANTAGENS FIXAS - PESSOAL CIVIL	1.500.00.999.000	205.800,00			
3.1.90.13	OBRIGAÇÕES PATRONAIS	1.500.00.999.000	2.400,00			
3.1.90.92	DESPESAS DE EXERCÍCIOS ANTERIORES	1.500.00.999.000	1.800,00			
3.3.00.00	OUTRAS DESPESAS CORRENTES				1.705.800,00	
3.3.90.00	APLICAÇÕES DIRETAS			1.705.800,00		
3.3.90.04	CONTRATAÇÃO POR TEMPO DETERMINADO	1.500.00.999.000	1.800,00			
3.3.90.14	DIÁRIAS - CIVIL	1.500.00.999.000	27.600,00			
3.3.90.30	MATERIAL DE CONSUMO	1.500.00.999.000	477.000,00			
3.3.90.30	MATERIAL DE CONSUMO	1.750.11.999.010	600,00			
3.3.90.30	MATERIAL DE CONSUMO	1.751.05.999.000	120.000,00			
3.3.90.36	OUTROS SERVIÇOS DE TERCEIROS - PESSOA FÍSICA	1.500.00.999.000	366.600,00			
3.3.90.36	OUTROS SERVIÇOS DE TERCEIROS - PESSOA FÍSICA	1.750.11.999.010	30.000,00			
3.3.90.36	OUTROS SERVIÇOS DE TERCEIROS - PESSOA FÍSICA	1.751.05.999.000	6.000,00			
3.3.90.39	OUTROS SERVIÇOS DE TERCEIROS - PESSOA JURÍDICA	1.500.00.999.000	662.400,00			
3.3.90.39	OUTROS SERVIÇOS DE TERCEIROS - PESSOA JURÍDICA	1.750.11.999.010	600,00			
3.3.90.39	OUTROS SERVIÇOS DE TERCEIROS - PESSOA JURÍDICA	1.751.05.999.000	6.000,00			
3.3.90.92	DESPESAS DE EXERCÍCIOS ANTERIORES	1.500.00.999.000	4.200,00			
3.3.90.92	DESPESAS DE EXERCÍCIOS ANTERIORES	1.751.05.999.000	600,00			
3.3.90.93	INDENIZAÇÕES E RESTITUIÇÕES	1.700.05.999.000	2.400,00			
4.0.00.00	DESPESAS DE CAPITAL					600,00
4.0.00.00	DESPESAS DE CAPITAL					600,00
4.0.00.00	DESPESAS DE CAPITAL					272.000,00
4.0.00.00	DESPESAS DE CAPITAL					179.400,00
4.0.00.00	DESPESAS DE CAPITAL					627.400,00
4.0.00.00	DESPESAS DE CAPITAL					194.280,00
4.0.00.00	DESPESAS DE CAPITAL					1.200,00
4.0.00.00	DESPESAS DE CAPITAL					194.600,00
4.0.00.00	DESPESAS DE CAPITAL					60.120,00
4.4.00.00	INVESTIMENTOS				1.499.600,00	
4.4.90.00	APLICAÇÕES DIRETAS			1.499.600,00		
4.4.90.51	OBRAS E INSTALAÇÕES	1.500.00.999.000	118.800,00			
4.4.90.51	OBRAS E INSTALAÇÕES	1.700.05.999.000	573.800,00			
4.4.90.51	OBRAS E INSTALAÇÕES	1.701.05.999.000	175.200,00			
4.4.90.51	OBRAS E INSTALAÇÕES	1.706.05.999.018	168.000,00			
4.4.90.51	OBRAS E INSTALAÇÕES	1.706.05.999.000	104.000,00			
4.4.90.51	OBRAS E INSTALAÇÕES	1.710.05.999.000	600,00			
4.4.90.51	OBRAS E INSTALAÇÕES	1.721.05.999.000	600,00			
4.4.90.51	OBRAS E INSTALAÇÕES	1.751.05.999.000	600,00			
4.4.90.51	OBRAS E INSTALAÇÕES	1.754.05.999.000	194.600,00			

**PREFEITURA MUN. DE JARDIM DO MULATO**

RUA ALARICO PEREIRA, 54, CENTRO - CNPJ:41522343/0001-01

Orçamento Programa - Exercício de 2026

NATUREZA DA DESPESA POR ORGÃO E UNIDADEAnexo 02
Página 21

Lei: 351, Data: 24/11/2025

PODER 02 PODER EXECUTIVO						
ORGÃO 06 SECRETARIA DE OBRAS E SERVIÇOS PÚBLICOS						
UNIDADE 00 SECRETARIA DE OBRAS E SERVIÇOS PÚBLICOS						
Código	Especificação	F.R.-C.A.	Elemento	Modalidade	Grupo	Categoria Econômica
4.4.90.52	EQUIPAMENTOS E MATERIAL PERMANENTE	1.500.00.999.000	74.400,00			
4.4.90.52	EQUIPAMENTOS E MATERIAL PERMANENTE	1.700.05.999.000	53.600,00			
4.4.90.52	EQUIPAMENTOS E MATERIAL PERMANENTE	1.701.05.999.000	4.200,00			
4.4.90.52	EQUIPAMENTOS E MATERIAL PERMANENTE	1.751.05.999.000	600,00			
4.4.90.61	AQUISIÇÃO DE IMÓVEIS	1.500.00.999.000	600,00			
4.4.90.61	AQUISIÇÃO DE IMÓVEIS	1.755.05.999.000	30.000,00			
4.5.00.00	INVERSÕES FINANCEIRAS				30.600,00	
4.5.90.00	APLICAÇÕES DIRETAS			30.600,00		
4.5.90.61	AQUISIÇÃO DE IMÓVEIS	1.500.00.999.000	480,00			
4.5.90.61	AQUISIÇÃO DE IMÓVEIS	1.755.05.999.000	30.120,00			
TOTAL						4.502.000,00

**PREFEITURA MUN. DE JARDIM DO MULATO**

RUA ALARICO PEREIRA, 54, CENTRO - CNPJ:41522343/0001-01

Anexo 02

Página 22

Orçamento Programa - Exercício de 2026

NATUREZA DA DESPESA POR ORGÃO E UNIDADE

Lei: 351, Data: 24/11/2025

PODER 02 PODER EXECUTIVO						
ORGÃO 07 SECRET.MUNIC.DA CIDADANIA E ASSIST.SOCIAL						
UNIDADE 00 SECRETARIA MUNICIPAL DA CIDADANIA E ASSISTÊNCIA SOCIAL						
Código	Especificação	F.R.-C.A.	Elemento	Modalidade	Grupo	Categoria Econômica
3.0.00.00	DESPESAS CORRENTES					568.800,00
3.1.00.00	PESSOAL E ENCARGOS SOCIAIS				301.800,00	
3.1.90.00	APLICAÇÕES DIRETAS			301.800,00		
3.1.90.04	CONTRATAÇÃO POR TEMPO DETERMINADO	1.500.00.999.000	600,00			
3.1.90.11	VENCIMENTOS E VANTAGENS FIXAS - PESSOAL CIVIL	1.500.00.999.000	300.000,00			
3.1.90.13	OBRIGAÇÕES PATRONAIS	1.500.00.999.000	600,00			
3.1.90.92	DESPESAS DE EXERCÍCIOS ANTERIORES	1.500.00.999.000	600,00			
3.3.00.00	OUTRAS DESPESAS CORRENTES				267.000,00	
3.3.90.00	APLICAÇÕES DIRETAS			267.000,00		
3.3.90.04	CONTRATAÇÃO POR TEMPO DETERMINADO	1.500.00.999.000	600,00			
3.3.90.14	DIÁRIAS - CIVIL	1.500.00.999.000	3.600,00			
3.3.90.30	MATERIAL DE CONSUMO	1.500.00.999.000	1.200,00			
3.3.90.32	MATERIAL, BEM OU SERVIÇO PARA DISTRIBUIÇÃO GRATUITA	1.500.00.999.000	216.600,00			
3.3.90.36	OUTROS SERVIÇOS DE TERCEIROS - PESSOA FÍSICA	1.500.00.999.000	12.000,00			
3.3.90.39	OUTROS SERVIÇOS DE TERCEIROS - PESSOA JURÍDICA	1.500.00.999.000	18.600,00			
3.3.90.40	SERVIÇOS DE TECNOLOGIA DA INFORMAÇÃO E COMUNICAÇÃO	1.500.00.999.000	600,00			
3.3.90.47	OBRIGAÇÕES TRIBUTÁRIAS E CONTRIBUTIVAS	1.500.00.999.000	600,00			
3.3.90.48	OUTROS AUXÍLIOS FINANCEIROS A PESSOAS FÍSICAS	1.500.00.999.000	12.600,00			
3.3.90.92	DESPESAS DE EXERCÍCIOS ANTERIORES	1.500.00.999.000	600,00			
4.0.00.00	DESPESAS DE CAPITAL					126.000,00
4.0.00.00	DESPESAS DE CAPITAL					600,00
4.0.00.00	DESPESAS DE CAPITAL					30.000,00
4.0.00.00	DESPESAS DE CAPITAL					600,00
4.4.00.00	INVESTIMENTOS				157.200,00	
4.4.90.00	APLICAÇÕES DIRETAS			157.200,00		
4.4.90.51	OBRAS E INSTALAÇÕES	1.500.00.999.000	48.000,00			
4.4.90.52	EQUIPAMENTOS E MATERIAL PERMANENTE	1.500.00.999.000	78.000,00			
4.4.90.52	EQUIPAMENTOS E MATERIAL PERMANENTE	1.700.05.999.000	600,00			
4.4.90.52	EQUIPAMENTOS E MATERIAL PERMANENTE	1.701.05.999.000	600,00			
4.4.90.52	EQUIPAMENTOS E MATERIAL PERMANENTE	1.755.05.999.000	30.000,00			
TOTAL						726.000,00

**PREFEITURA MUN. DE JARDIM DO MULATO**

RUA ALARICO PEREIRA, 54, CENTRO - CNPJ:41522343/0001-01

Anexo 02

Página 23

Orçamento Programa - Exercício de 2026

NATUREZA DA DESPESA POR ORGÃO E UNIDADE

Lei: 351, Data: 24/11/2025

PODER 02 PODER EXECUTIVO						
ORGÃO 07 SECRET.MUNIC.DA CIDADANIA E ASSIST.SOCIAL						
UNIDADE 01 FUNDO MUNICIPAL DE ASSISTENCIA SOCIAL						
Código	Especificação	F.R.-C.A.	Elemento	Modalidade	Grupo	Categoria Econômica
3.0.00.00	DESPESAS CORRENTES					3.600,00
3.0.00.00	DESPESAS CORRENTES					13.800,00
3.0.00.00	DESPESAS CORRENTES					1.864.800,00
3.0.00.00	DESPESAS CORRENTES					1.200,00
3.0.00.00	DESPESAS CORRENTES					562.200,00
3.1.00.00	PESSOAL E ENCARGOS SOCIAIS				609.600,00	
3.1.90.00	APLICAÇÕES DIRETAS			609.600,00		
3.1.90.04	CONTRATAÇÃO POR TEMPO DETERMINADO	1.500.00.999.000	180.600,00			
3.1.90.04	CONTRATAÇÃO POR TEMPO DETERMINADO	1.660.04.999.017	2.400,00			
3.1.90.04	CONTRATAÇÃO POR TEMPO DETERMINADO	1.660.04.999.000	600,00			
3.1.90.04	CONTRATAÇÃO POR TEMPO DETERMINADO	1.660.04.999.000	330.000,00			
3.1.90.04	CONTRATAÇÃO POR TEMPO DETERMINADO	1.661.04.999.000	6.000,00			
3.1.90.11	VENCIMENTOS E VANTAGENS FIXAS - PESSOAL CIVIL	1.500.00.999.000	18.600,00			
3.1.90.11	VENCIMENTOS E VANTAGENS FIXAS - PESSOAL CIVIL	1.660.04.999.017	600,00			
3.1.90.11	VENCIMENTOS E VANTAGENS FIXAS - PESSOAL CIVIL	1.660.04.999.000	600,00			
3.1.90.11	VENCIMENTOS E VANTAGENS FIXAS - PESSOAL CIVIL	1.660.04.999.000	39.600,00			
3.1.90.11	VENCIMENTOS E VANTAGENS FIXAS - PESSOAL CIVIL	1.661.04.999.000	2.400,00			
3.1.90.13	OBRIGAÇÕES PATRONAIS	1.500.00.999.000	6.000,00			
3.1.90.16	OUTRAS DESPESAS VARIÁVEIS - PESSOAL CIVIL	1.500.00.999.000	600,00			
3.1.90.16	OUTRAS DESPESAS VARIÁVEIS - PESSOAL CIVIL	1.660.04.999.000	2.400,00			
3.1.90.92	DESPESAS DE EXERCÍCIOS ANTERIORES	1.500.00.999.000	18.000,00			
3.1.90.92	DESPESAS DE EXERCÍCIOS ANTERIORES	1.660.04.999.000	600,00			
3.1.90.94	INDENIZAÇÕES E RESTITUIÇÕES TRABALHISTAS	1.660.04.999.000	600,00			
3.3.00.00	OUTRAS DESPESAS CORRENTES				1.836.000,00	
3.3.90.00	APLICAÇÕES DIRETAS			1.836.000,00		
3.3.90.04	CONTRATAÇÃO POR TEMPO DETERMINADO	1.500.00.999.000	6.000,00			
3.3.90.08	OUTROS BENEFÍCIOS ASSISTENCIAIS DO SERVIDOR E DO MILIT	1.500.00.999.000	2.400,00			
3.3.90.14	DIÁRIAS - CIVIL	1.500.00.999.000	6.000,00			
3.3.90.14	DIÁRIAS - CIVIL	1.660.04.999.017	600,00			
3.3.90.14	DIÁRIAS - CIVIL	1.660.04.999.000	36.600,00			
3.3.90.14	DIÁRIAS - CIVIL	1.661.04.999.000	2.400,00			
3.3.90.30	MATERIAL DE CONSUMO	1.500.00.999.000	182.400,00			
3.3.90.30	MATERIAL DE CONSUMO	1.660.04.999.017	600,00			
3.3.90.30	MATERIAL DE CONSUMO	1.660.04.999.000	600,00			
3.3.90.30	MATERIAL DE CONSUMO	1.660.04.999.000	848.400,00			
3.3.90.30	MATERIAL DE CONSUMO	1.661.04.999.000	600,00			
3.3.90.30	MATERIAL DE CONSUMO	1.749.04.999.000	600,00			
3.3.90.32	MATERIAL, BEM OU SERVIÇO PARA DISTRIBUIÇÃO GRATUITA	1.500.00.999.000	24.000,00			
3.3.90.32	MATERIAL, BEM OU SERVIÇO PARA DISTRIBUIÇÃO GRATUITA	1.660.04.999.000	18.000,00			
3.3.90.32	MATERIAL, BEM OU SERVIÇO PARA DISTRIBUIÇÃO GRATUITA	1.661.04.999.000	600,00			
3.3.90.32	MATERIAL, BEM OU SERVIÇO PARA DISTRIBUIÇÃO GRATUITA	1.669.04.999.000	600,00			
3.3.90.35	SERVIÇOS DE CONSULTORIA	1.500.00.999.000	36.000,00			
3.3.90.35	SERVIÇOS DE CONSULTORIA	1.660.04.999.000	2.400,00			
3.3.90.36	OUTROS SERVIÇOS DE TERCEIROS - PESSOA FÍSICA	1.500.00.999.000	32.400,00			
3.3.90.36	OUTROS SERVIÇOS DE TERCEIROS - PESSOA FÍSICA	1.660.04.999.017	600,00			
3.3.90.36	OUTROS SERVIÇOS DE TERCEIROS - PESSOA FÍSICA	1.660.04.999.000	600,00			

**PREFEITURA MUN. DE JARDIM DO MULATO**

RUA ALARICO PEREIRA, 54, CENTRO - CNPJ:41522343/0001-01

Anexo 02

Página 24

Orçamento Programa - Exercício de 2026

NATUREZA DA DESPESA POR ORGÃO E UNIDADE

Lei: 351, Data: 24/11/2025

PODER 02 PODER EXECUTIVO						
ORGÃO 07 SECRET.MUNIC.DA CIDADANIA E ASSIST.SOCIAL						
UNIDADE 01 FUNDO MUNICIPAL DE ASSISTENCIA SOCIAL						
Código	Especificação	F.R.-C.A.	Elemento	Modalidade	Grupo	Categoria Econômica
3.3.90.36	OUTROS SERVIÇOS DE TERCEIROS - PESSOA FÍSICA	1.660.04.999.000	144.000,00			
3.3.90.36	OUTROS SERVIÇOS DE TERCEIROS - PESSOA FÍSICA	1.661.04.999.000	600,00			
3.3.90.36	OUTROS SERVIÇOS DE TERCEIROS - PESSOA FÍSICA	1.749.04.999.000	2.400,00			
3.3.90.39	OUTROS SERVIÇOS DE TERCEIROS - PESSOA JURÍDICA	1.500.00.999.000	32.400,00			
3.3.90.39	OUTROS SERVIÇOS DE TERCEIROS - PESSOA JURÍDICA	1.660.04.999.017	600,00			
3.3.90.39	OUTROS SERVIÇOS DE TERCEIROS - PESSOA JURÍDICA	1.660.04.999.000	600,00			
3.3.90.39	OUTROS SERVIÇOS DE TERCEIROS - PESSOA JURÍDICA	1.660.04.999.000	406.800,00			
3.3.90.39	OUTROS SERVIÇOS DE TERCEIROS - PESSOA JURÍDICA	1.661.04.999.000	600,00			
3.3.90.39	OUTROS SERVIÇOS DE TERCEIROS - PESSOA JURÍDICA	1.749.04.999.000	600,00			
3.3.90.40	SERVIÇOS DE TECNOLOGIA DA INFORMAÇÃO E COMUNICAÇÃO	1.500.00.999.000	2.400,00			
3.3.90.40	SERVIÇOS DE TECNOLOGIA DA INFORMAÇÃO E COMUNICAÇÃO	1.660.04.999.000	2.400,00			
3.3.90.47	OBRIGAÇÕES TRIBUTÁRIAS E CONTRIBUTIVAS	1.500.00.999.000	6.000,00			
3.3.90.47	OBRIGAÇÕES TRIBUTÁRIAS E CONTRIBUTIVAS	1.660.04.999.000	600,00			
3.3.90.48	OUTROS AUXÍLIOS FINANCEIROS A PESSOAS FÍSICAS	1.500.00.999.000	6.000,00			
3.3.90.48	OUTROS AUXÍLIOS FINANCEIROS A PESSOAS FÍSICAS	1.660.04.999.000	18.000,00			
3.3.90.48	OUTROS AUXÍLIOS FINANCEIROS A PESSOAS FÍSICAS	1.661.04.999.000	600,00			
3.3.90.48	OUTROS AUXÍLIOS FINANCEIROS A PESSOAS FÍSICAS	1.669.04.999.000	600,00			
3.3.90.92	DESPESAS DE EXERCÍCIOS ANTERIORES	1.500.00.999.000	2.400,00			
3.3.90.92	DESPESAS DE EXERCÍCIOS ANTERIORES	1.660.04.999.000	6.000,00			
4.0.00.00	DESPESAS DE CAPITAL					30.000,00
4.0.00.00	DESPESAS DE CAPITAL					1.200,00
4.0.00.00	DESPESAS DE CAPITAL					480.000,00
4.0.00.00	DESPESAS DE CAPITAL					1.200,00
4.0.00.00	DESPESAS DE CAPITAL					1.200,00
4.4.00.00	INVESTIMENTOS				513.600,00	
4.4.90.00	APLICAÇÕES DIRETAS			513.600,00		
4.4.90.51	OBRAS E INSTALAÇÕES	1.500.00.999.000	6.000,00			
4.4.90.51	OBRAS E INSTALAÇÕES	1.660.04.999.017	54.000,00			
4.4.90.51	OBRAS E INSTALAÇÕES	1.660.04.999.000	24.000,00			
4.4.90.51	OBRAS E INSTALAÇÕES	1.660.04.999.000	300.000,00			
4.4.90.51	OBRAS E INSTALAÇÕES	1.661.04.999.000	600,00			
4.4.90.51	OBRAS E INSTALAÇÕES	1.665.04.999.000	600,00			
4.4.90.51	OBRAS E INSTALAÇÕES	1.669.04.999.000	600,00			
4.4.90.52	EQUIPAMENTOS E MATERIAL PERMANENTE	1.500.00.999.000	18.000,00			
4.4.90.52	EQUIPAMENTOS E MATERIAL PERMANENTE	1.660.04.999.017	60.000,00			
4.4.90.52	EQUIPAMENTOS E MATERIAL PERMANENTE	1.660.04.999.000	24.000,00			
4.4.90.52	EQUIPAMENTOS E MATERIAL PERMANENTE	1.660.04.999.000	18.000,00			
4.4.90.52	EQUIPAMENTOS E MATERIAL PERMANENTE	1.661.04.999.000	600,00			
4.4.90.52	EQUIPAMENTOS E MATERIAL PERMANENTE	1.665.04.999.000	600,00			
4.4.90.52	EQUIPAMENTOS E MATERIAL PERMANENTE	1.669.04.999.000	600,00			
4.4.90.61	AQUISIÇÃO DE IMÓVEIS	1.500.00.999.000	6.000,00			
TOTAL						2.959.200,00

**PREFEITURA MUN. DE JARDIM DO MULATO**

RUA ALARICO PEREIRA, 54, CENTRO - CNPJ:41522343/0001-01

Orçamento Programa - Exercício de 2026

NATUREZA DA DESPESA POR ORGÃO E UNIDADE

Anexo 02

Página 26

Lei: 351, Data: 24/11/2025

Código	Especificação	F.R.-C.A.	Elemento	Modalidade	Grupo	Categoria Econômica
PODER	02 PODER EXECUTIVO					
ORGÃO	08 SEC.MUN.DE PESCA, DES.RURAL, EQUIC.E TURISMO					
UNIDADE	00 SEC. MUNIC. DE PESCA, DESENV. RURAL E EQUICULTURA E TURISMO					
3.0.00.00	DESPESAS CORRENTES					7.200,00
3.1.00.00	PESSOAL E ENCARGOS SOCIAIS				1.800,00	
3.1.90.00	APLICAÇÕES DIRETAS			1.800,00		
3.1.90.04	CONTRATAÇÃO POR TEMPO DETERMINADO	1.500.00.999.000	600,00			
3.1.90.11	VENCIMENTOS E VANTAGENS FIXAS - PESSOAL CIVIL	1.500.00.999.000	600,00			
3.1.90.13	OBRIGAÇÕES PATRONAIS	1.500.00.999.000	600,00			
3.3.00.00	OUTRAS DESPESAS CORRENTES				5.400,00	
3.3.90.00	APLICAÇÕES DIRETAS			5.400,00		
3.3.90.14	DIÁRIAS - CIVIL	1.500.00.999.000	600,00			
3.3.90.30	MATERIAL DE CONSUMO	1.500.00.999.000	1.200,00			
3.3.90.32	MATERIAL, BEM OU SERVIÇO PARA DISTRIBUIÇÃO GRATUITA	1.500.00.999.000	600,00			
3.3.90.36	OUTROS SERVIÇOS DE TERCEIROS - PESSOA FÍSICA	1.500.00.999.000	1.200,00			
3.3.90.39	OUTROS SERVIÇOS DE TERCEIROS - PESSOA JURÍDICA	1.500.00.999.000	1.200,00			
3.3.90.92	DESPESAS DE EXERCÍCIOS ANTERIORES	1.500.00.999.000	600,00			
4.0.00.00	DESPESAS DE CAPITAL					12.600,00
4.0.00.00	DESPESAS DE CAPITAL					24.000,00
4.0.00.00	DESPESAS DE CAPITAL					24.600,00
4.4.00.00	INVESTIMENTOS				61.200,00	
4.4.90.00	APLICAÇÕES DIRETAS			61.200,00		
4.4.90.51	OBRAS E INSTALAÇÕES	1.500.00.999.000	6.000,00			
4.4.90.51	OBRAS E INSTALAÇÕES	1.700.05.999.000	24.000,00			
4.4.90.51	OBRAS E INSTALAÇÕES	1.701.05.999.000	24.000,00			
4.4.90.52	EQUIPAMENTOS E MATERIAL PERMANENTE	1.500.00.999.000	6.600,00			
4.4.90.52	EQUIPAMENTOS E MATERIAL PERMANENTE	1.700.05.999.000	600,00			
TOTAL						68.400,00

**PREFEITURA MUN. DE JARDIM DO MULATO**

RUA ALARICO PEREIRA, 54, CENTRO - CNPJ:41522343/0001-01

Orçamento Programa - Exercício de 2026

NATUREZA DA DESPESA POR ORGÃO E UNIDADE

Anexo 02

Página 27

Lei: 351, Data: 24/11/2025

Código	Especificação	F.R.-C.A.	Elemento	Modalidade	Grupo	Categoria Econômica
PODER	02 PODER EXECUTIVO					
ORGÃO	09 CONTROLADORIA GERAL DO MUNICIPIO					
UNIDADE	00 CONTROLADORIA GERAL DO MUNICIPIO					
3.0.00.00	DESPESAS CORRENTES					156.000,00
3.1.00.00	PESSOAL E ENCARGOS SOCIAIS				145.800,00	
3.1.90.00	APLICAÇÕES DIRETAS			145.800,00		
3.1.90.04	CONTRATAÇÃO POR TEMPO DETERMINADO	1.500.00.999.000	600,00			
3.1.90.11	VENCIMENTOS E VANTAGENS FIXAS - PESSOAL CIVIL	1.500.00.999.000	144.000,00			
3.1.90.13	OBRIGAÇÕES PATRONAIS	1.500.00.999.000	600,00			
3.1.90.92	DESPESAS DE EXERCÍCIOS ANTERIORES	1.500.00.999.000	600,00			
3.3.00.00	OUTRAS DESPESAS CORRENTES				10.200,00	
3.3.90.00	APLICAÇÕES DIRETAS			10.200,00		
3.3.90.04	CONTRATAÇÃO POR TEMPO DETERMINADO	1.500.00.999.000	600,00			
3.3.90.14	DIÁRIAS - CIVIL	1.500.00.999.000	600,00			
3.3.90.30	MATERIAL DE CONSUMO	1.500.00.999.000	6.000,00			
3.3.90.35	SERVIÇOS DE CONSULTORIA	1.500.00.999.000	600,00			
3.3.90.36	OUTROS SERVIÇOS DE TERCEIROS - PESSOA FÍSICA	1.500.00.999.000	600,00			
3.3.90.39	OUTROS SERVIÇOS DE TERCEIROS - PESSOA JURÍDICA	1.500.00.999.000	600,00			
3.3.90.92	DESPESAS DE EXERCÍCIOS ANTERIORES	1.500.00.999.000	600,00			
3.3.90.93	INDENIZAÇÕES E RESTITUIÇÕES	1.500.00.999.000	600,00			
4.0.00.00	DESPESAS DE CAPITAL					60.000,00
4.4.00.00	INVESTIMENTOS				60.000,00	
4.4.90.00	APLICAÇÕES DIRETAS			60.000,00		
4.4.90.52	EQUIPAMENTOS E MATERIAL PERMANENTE	1.500.00.999.000	60.000,00			
TOTAL						216.000,00

**PREFEITURA MUN. DE JARDIM DO MULATO**

RUA ALARICO PEREIRA, 54, CENTRO - CNPJ:41522343/0001-01

Anexo 02

Página 28

Orçamento Programa - Exercício de 2026

NATUREZA DA DESPESA POR ORGÃO E UNIDADE**Lei: 351, Data: 24/11/2025**

Código	Especificação	F.R.-C.A.	Elemento	Modalidade	Grupo	Categoria Econômica
PODER	02 PODER EXECUTIVO					
ORGÃO	10 SECRETARIA MUNICIPAL DA JUVENTUDE					
UNIDADE	00 SECRETARIA MUNICIPAL DA JUVENTUDE					
3.0.00.00	DESPESAS CORRENTES					315.600,00
3.1.00.00	PESSOAL E ENCARGOS SOCIAIS				313.200,00	
3.1.90.00	APLICAÇÕES DIRETAS			313.200,00		
3.1.90.11	VENCIMENTOS E VANTAGENS FIXAS - PESSOAL CIVIL	1.500.00.999.000	312.000,00			
3.1.90.13	OBRIGAÇÕES PATRONAIS	1.500.00.999.000	600,00			
3.1.90.16	OUTRAS DESPESAS VARIÁVEIS - PESSOAL CIVIL	1.500.00.999.000	600,00			
3.3.00.00	OUTRAS DESPESAS CORRENTES				2.400,00	
3.3.90.00	APLICAÇÕES DIRETAS			2.400,00		
3.3.90.14	DIÁRIAS - CIVIL	1.500.00.999.000	600,00			
3.3.90.30	MATERIAL DE CONSUMO	1.500.00.999.000	600,00			
3.3.90.36	OUTROS SERVIÇOS DE TERCEIROS - PESSOA FÍSICA	1.500.00.999.000	600,00			
3.3.90.39	OUTROS SERVIÇOS DE TERCEIROS - PESSOA JURÍDICA	1.500.00.999.000	600,00			
4.0.00.00	DESPESAS DE CAPITAL					25.800,00
4.4.00.00	INVESTIMENTOS				25.800,00	
4.4.90.00	APLICAÇÕES DIRETAS			25.800,00		
4.4.90.51	OBRAS E INSTALAÇÕES	1.500.00.999.000	600,00			
4.4.90.52	EQUIPAMENTOS E MATERIAL PERMANENTE	1.500.00.999.000	25.200,00			
TOTAL						341.400,00

**PREFEITURA MUN. DE JARDIM DO MULATO**

RUA ALARICO PEREIRA, 54, CENTRO - CNPJ:41522343/0001-01

Orçamento Programa - Exercício de 2026

NATUREZA DA DESPESA POR ORGÃO E UNIDADE

Anexo 02

Página 29

Lei: 351, Data: 24/11/2025

PODER 02 PODER EXECUTIVO						
ORGÃO 11 SECRET. MUNICIPAL DE CULTURA E TURISMO-SECUT						
UNIDADE 00 SECRETARIA MUNICIPAL DE CULTURA E TURISMO - SECUT						
Código	Especificação	F.R.-C.A.	Elemento	Modalidade	Grupo	Categoria Econômica
3.0.00.00	DESPESAS CORRENTES					3.000,00
3.0.00.00	DESPESAS CORRENTES					3.000,00
3.0.00.00	DESPESAS CORRENTES					2.400,00
3.0.00.00	DESPESAS CORRENTES					547.800,00
3.1.00.00	PESSOAL E ENCARGOS SOCIAIS				168.600,00	
3.1.90.00	APLICAÇÕES DIRETAS			168.600,00		
3.1.90.11	VENCIMENTOS E VANTAGENS FIXAS - PESSOAL CIVIL	1.500.00.999.000	168.000,00			
3.1.90.13	OBRIGAÇÕES PATRONAIS	1.500.00.999.000	600,00			
3.3.00.00	OUTRAS DESPESAS CORRENTES				387.600,00	
3.3.90.00	APLICAÇÕES DIRETAS			387.600,00		
3.3.90.14	DIÁRIAS - CIVIL	1.500.00.999.000	6.000,00			
3.3.90.30	MATERIAL DE CONSUMO	1.500.00.999.000	1.800,00			
3.3.90.30	MATERIAL DE CONSUMO	1.715.05.999.000	600,00			
3.3.90.30	MATERIAL DE CONSUMO	1.716.05.999.000	600,00			
3.3.90.30	MATERIAL DE CONSUMO	1.719.05.999.000	600,00			
3.3.90.31	PREMIAÇÕES CULTURAIS, ARTÍSTICAS, CIENTÍFICAS, DESPORTI	1.500.00.999.000	600,00			
3.3.90.31	PREMIAÇÕES CULTURAIS, ARTÍSTICAS, CIENTÍFICAS, DESPORTI	1.719.05.999.000	600,00			
3.3.90.32	MATERIAL, BEM OU SERVIÇO PARA DISTRIBUIÇÃO GRATUITA	1.500.00.999.000	600,00			
3.3.90.36	OUTROS SERVIÇOS DE TERCEIROS - PESSOA FÍSICA	1.500.00.999.000	7.200,00			
3.3.90.36	OUTROS SERVIÇOS DE TERCEIROS - PESSOA FÍSICA	1.715.05.999.000	600,00			
3.3.90.36	OUTROS SERVIÇOS DE TERCEIROS - PESSOA FÍSICA	1.716.05.999.000	600,00			
3.3.90.36	OUTROS SERVIÇOS DE TERCEIROS - PESSOA FÍSICA	1.719.05.999.000	600,00			
3.3.90.39	OUTROS SERVIÇOS DE TERCEIROS - PESSOA JURÍDICA	1.500.00.999.000	361.200,00			
3.3.90.39	OUTROS SERVIÇOS DE TERCEIROS - PESSOA JURÍDICA	1.715.05.999.000	600,00			
3.3.90.39	OUTROS SERVIÇOS DE TERCEIROS - PESSOA JURÍDICA	1.716.05.999.000	600,00			
3.3.90.39	OUTROS SERVIÇOS DE TERCEIROS - PESSOA JURÍDICA	1.719.05.999.000	600,00			
3.3.90.41	CONTRIBUIÇÕES	1.715.05.999.000	600,00			
3.3.90.41	CONTRIBUIÇÕES	1.716.05.999.000	600,00			
3.3.90.48	OUTROS AUXÍLIOS FINANCEIROS A PESSOAS FÍSICAS	1.715.05.999.000	600,00			
3.3.90.48	OUTROS AUXÍLIOS FINANCEIROS A PESSOAS FÍSICAS	1.716.05.999.000	600,00			
3.3.90.92	DESPESAS DE EXERCÍCIOS ANTERIORES	1.500.00.999.000	1.200,00			
3.3.90.93	INDENIZAÇÕES E RESTITUIÇÕES	1.500.00.999.000	600,00			
4.0.00.00	DESPESAS DE CAPITAL					52.200,00
4.0.00.00	DESPESAS DE CAPITAL					2.400,00
4.0.00.00	DESPESAS DE CAPITAL					1.200,00
4.0.00.00	DESPESAS DE CAPITAL					1.200,00
4.4.00.00	INVESTIMENTOS				57.000,00	
4.4.90.00	APLICAÇÕES DIRETAS			57.000,00		
4.4.90.51	OBRAS E INSTALAÇÕES	1.500.00.999.000	1.800,00			
4.4.90.51	OBRAS E INSTALAÇÕES	1.701.05.999.000	1.800,00			
4.4.90.51	OBRAS E INSTALAÇÕES	1.715.05.999.000	600,00			
4.4.90.51	OBRAS E INSTALAÇÕES	1.716.05.999.000	600,00			
4.4.90.52	EQUIPAMENTOS E MATERIAL PERMANENTE	1.500.00.999.000	50.400,00			
4.4.90.52	EQUIPAMENTOS E MATERIAL PERMANENTE	1.701.05.999.000	600,00			
4.4.90.52	EQUIPAMENTOS E MATERIAL PERMANENTE	1.715.05.999.000	600,00			
4.4.90.52	EQUIPAMENTOS E MATERIAL PERMANENTE	1.716.05.999.000	600,00			

**PREFEITURA MUN. DE JARDIM DO MULATO**

RUA ALARICO PEREIRA, 54, CENTRO - CNPJ:41522343/0001-01

Orçamento Programa - Exercício de 2026

NATUREZA DA DESPESA POR ORGÃO E UNIDADEAnexo 02
Página 30**Lei: 351, Data: 24/11/2025**

PODER	02	PODER EXECUTIVO				
ORGÃO	11	SECRET. MUNICIPAL DE CULTURA E TURISMO-SECUT				
UNIDADE	00	SECRETARIA MUNICIPAL DE CULTURA E TURISMO - SECUT				
Código	Especificação	F.R.-C.A.	Elemento	Modalidade	Grupo	Categoria Econômica
TOTAL						613.200,00

**PREFEITURA MUN. DE JARDIM DO MULATO**

RUA ALARICO PEREIRA, 54, CENTRO - CNPJ:41522343/0001-01

Orçamento Programa - Exercício de 2026

NATUREZA DA DESPESA POR ORGÃO E UNIDADE

Anexo 02

Página 31

Lei: 351, Data: 24/11/2025

Código	Especificação	F.R.-C.A.	Elemento	Modalidade	Grupo	Categoria Econômica
9.0.00.00	RESERVA DE CONTINGÊNCIA					300.000,00
9.9.00.00	RESERVA DE CONTINGÊNCIA				300.000,00	
9.9.99.00	RESERVA DE CONTINGÊNCIA			300.000,00		
9.9.99.99	RESERVA DE CONTINGÊNCIA	1.500.00.999.000	300.000,00			
TOTAL						300.000,00
TOTAL GERAL						53.400.000,00

DEJAIR LIMA DE SOUSA
PREFEITO MUNICIPAL
836.386.013-15

J M VIANA CONTABILIDADE LTDA
CONTADOR CRC/PI Nº 5.879-O
079.337.033-72

**PREFEITURA MUN. DE JARDIM DO MULATO**

RUA ALARICO PEREIRA, 54, CENTRO - CNPJ:41522343/0001-01

Orçamento Programa - Exercício de 2026

Anexo 06

Página 1

PROGRAMA DE TRABALHO

(Inc.II, § 2º, Art.2º)

Lei: 351, Data: 24/11/2025

01 PODER LEGISLATIVO					
01 CAMARA MUNICIPAL					
Código	Especificação	Operação Especial	Projetos	Atividades	T o t a l
01	Legislativa		172.500,00	1.502.220,00	1.674.720,00
01	031 Ação Legislativa		172.500,00	1.502.220,00	1.674.720,00
01	031 0001 DESENVOLVIMENTO E MODERNIZACAO LEGISLATIVA		172.500,00	1.502.220,00	1.674.720,00
01.031.0001.1001.0000	RESTAURAR, AMPLIAR E EQUIPAR PRÉDIO DA CAMARA		100.000,00		100.000,00
01.031.0001.1003.0000	AQUISIÇÃO DE VEÍCULO		32.500,00		32.500,00
01.031.0001.1004.0000	AQUISIÇÃO DE EQUIPAMENTOS E/OU MATERIAL PERMANENTE		40.000,00		40.000,00
01.031.0001.2001.0000	MANUTENÇÃO DOS ENCARGOS DA CÂMARA MUNICIPAL			1.486.700,00	1.486.700,00
01.031.0001.2191.0000	CONTRIBUIÇÃO A ENTIDADES			15.520,00	15.520,00
TOTAL		0,00	172.500,00	1.502.220,00	1.674.720,00

**PREFEITURA MUN. DE JARDIM DO MULATO**

RUA ALARICO PEREIRA, 54, CENTRO - CNPJ:41522343/0001-01

Orçamento Programa - Exercício de 2026

Anexo 06

Página 2

PROGRAMA DE TRABALHO

(Inc.II, § 2º, Art.2º)

Lei: 351, Data: 24/11/2025**02 PODER EXECUTIVO****01 GABINETE DO PREFEITO**

Código	Especificação	Operação Especial	Projetos	Atividades	T o t a l
04	Administração		96.000,00	922.880,00	1.018.880,00
04	122 Administração Geral		96.000,00	922.880,00	1.018.880,00
04	122 0005 APOIO ADMINISTRATIVO		96.000,00	922.880,00	1.018.880,00
04.122.0005.1128.0000	AQUISIÇÃO DE EQUIPAMENTOS E/OU MATERIAL PERMANENTE		56.000,00		56.000,00
04.122.0005.1129.0000	AQUISIÇÃO DE VEÍCULOS		40.000,00		40.000,00
04.122.0005.2007.0000	MANUTENÇÃO DOS ENCARGOS DO GABINETE			709.400,00	709.400,00
04.122.0005.2009.0000	PUBLICAÇÕES DE ATOS DO PODER EXECUTIVO			60.000,00	60.000,00
04.122.0005.2010.0000	ASSINATURA DE REVISTAS, JORNAIS E INFORMATIVOS			48.000,00	48.000,00
04.122.0005.2011.0000	ENCARGOS COM A JUNTA DE SERVIÇO MILITAR			3.720,00	3.720,00
04.122.0005.2195.0000	CONTRIBUIÇÕES A ENTIDADES			96.000,00	96.000,00
04.122.0005.2196.0000	MANUTENÇÃO DA GUARDA MUNICIPAL			2.400,00	2.400,00
04.122.0005.2197.0000	ENCARGOS COM SEGURANÇA PÚBLICA			960,00	960,00
04.122.0005.2198.0000	IMPrensa E RELAÇÕES PÚBLICAS			2.400,00	2.400,00
	TOTAL	0,00	96.000,00	922.880,00	1.018.880,00

**PREFEITURA MUN. DE JARDIM DO MULATO**

RUA ALARICO PEREIRA, 54, CENTRO - CNPJ:41522343/0001-01

Orçamento Programa - Exercício de 2026

Anexo 06

Página 3

PROGRAMA DE TRABALHO

(Inc.II, § 2º, Art.2º)

Lei: 351, Data: 24/11/2025

02 PODER EXECUTIVO					
02 SECRET. DE ADM., PLANEJAMENTO E FINANÇAS					
Código	Especificação	Operação Especial	Projetos	Atividades	T o t a l
04	Administração		183.000,00	3.911.104,00	4.094.104,00
04	121 Planejamento e Orçamento		1.200,00		1.200,00
04	121 0009 ESTRUTURAÇÃO E ADMINISTRAÇÃO DO PATRIMONIO		1.200,00		1.200,00
04.121.0009.1018.0000	AQUISIÇÃO DE EQUIPAMENTOS E MATERIAIS PERMANENTES		1.200,00		1.200,00
04	122 Administração Geral		181.800,00	3.905.704,00	4.087.504,00
04	122 0005 APOIO ADMINISTRATIVO		78.600,00	3.905.704,00	3.984.304,00
04.122.0005.1016.0000	CONSTRUIR, AMPLIAR E REST.E EQUIPAR PRÉDIO DA PREF. MUNICIPAL		600,00		600,00
04.122.0005.1018.0000	AQUISIÇÃO DE EQUIPAMENTOS E MATERIAIS PERMANENTES		48.000,00		48.000,00
04.122.0005.1130.0000	AQUISIÇÃO DE VEICULO		30.000,00		30.000,00
04.122.0005.2012.0000	MANUTENÇÃO DO DEPARTAMENTO DE RECURSOS HUMANOS			133.200,00	133.200,00
04.122.0005.2013.0000	MANUT. DO DEP. DE MATERIAL, PATRIMÔNIO E SERVIÇOS GERAIS			840,00	840,00
04.122.0005.2015.0000	MANUTENÇÃO DA SECRETARIA DE ADMINISTRAÇÃO			3.288.800,00	3.288.800,00
04.122.0005.2045.0000	TREINAMENTO DE RECURSOS HUMANOS			132.264,00	132.264,00
04.122.0005.2079.0000	ENCARGOS COM ASSESSORIA JURIDICA			320.000,00	320.000,00
04.122.0005.2110.0000	ADMINISTRAÇÃO E SENTENÇAS JUDICIAIS			30.600,00	30.600,00
04	122 0009 ESTRUTURAÇÃO E ADMINISTRAÇÃO DO PATRIMONIO		103.200,00		103.200,00
04.122.0009.1016.0000	CONSTRUIR, AMPLIAR E REST.E EQUIPAR PRÉDIO DA PREF. MUNICIPAL		73.200,00		73.200,00
04.122.0009.1018.0000	AQUISIÇÃO DE EQUIPAMENTOS E MATERIAIS PERMANENTES		30.000,00		30.000,00
04	123 Administração Financeira			5.400,00	5.400,00
04	123 0005 APOIO ADMINISTRATIVO			5.400,00	5.400,00
04.123.0005.2014.0000	MANUTENÇÃO DO DEPARTAMENTO DE ARRECAÇÃO E TRIBUTAÇÃO			5.400,00	5.400,00
28	Encargos Especiais	793.218,00			793.218,00
28	843 Serviço da Dívida Interna	402.000,00			402.000,00
28	843 0005 APOIO ADMINISTRATIVO	402.000,00			402.000,00
28.843.0005.1033.0000	AMORTIZAÇÃO DA DÍVIDA INTERNA	400.000,00			400.000,00
28.843.0005.2122.0000	MANUTENÇÃO DA DÍVIDA INTERNA	2.000,00			2.000,00
28	846 Outros Encargos Especiais	391.218,00			391.218,00
28	846 0005 APOIO ADMINISTRATIVO	391.218,00			391.218,00
28.846.0005.2123.0000	MANUTENÇÃO DOS ENCARGOS COM PASEP	391.218,00			391.218,00
TOTAL		793.218,00	183.000,00	3.911.104,00	4.887.322,00

**PREFEITURA MUN. DE JARDIM DO MULATO**

RUA ALARICO PEREIRA, 54, CENTRO - CNPJ:41522343/0001-01

Orçamento Programa - Exercício de 2026

Anexo 06

Página 4

PROGRAMA DE TRABALHO

Lei: 351, Data: 24/11/2025

(Inc.II, § 2º, Art.2º)

02 PODER EXECUTIVO**03 SECRETARIA DE EDUCAÇÃO, ESPORTE E LAZER**

Código	Especificação	Operação Especial	Projetos	Atividades	T o t a l
12	Educação		1.264.400,00	16.706.060,00	17.970.460,00
12	122	Administração Geral	1.200,00		1.200,00
12	122	0012 DESENVOLVIMENTO E QUALIDADE NA EDUCAÇÃO	1.200,00		1.200,00
12.122.0012.1131.0000	AQUISIÇÃO DE EQUIPAMENTOS E/OU MATERIAL PERMANENTE		1.200,00		1.200,00
12	361	Ensino Fundamental	385.600,00	13.686.140,00	14.071.740,00
12	361	0012 DESENVOLVIMENTO E QUALIDADE NA EDUCAÇÃO	385.600,00	13.686.140,00	14.071.740,00
12.361.0012.1008.0000	CONSTRUIR, RESTAURAR, REFORMA E EQUIPAR UNIDADES ESCOLARES		78.000,00		78.000,00
12.361.0012.1010.0000	CONSTRUÇÃO DE QUADRAS EM UNIDADES ESCOLARES		201.800,00		201.800,00
12.361.0012.1098.0000	INVESTIMENTOS EM EDUCAÇÃO - RECURSOS PRECATÓRIOS FUNDEF		1.200,00		1.200,00
12.361.0012.1100.0000	INVESTIMENTO EM EDUCAÇÃO FUNDAMENTAL		71.000,00		71.000,00
12.361.0012.1103.0000	AQUISIÇÃO DE IMÓVEL PARA INVESTIMENTO NA EDUCAÇÃO		1.200,00		1.200,00
12.361.0012.1131.0000	AQUISIÇÃO DE EQUIPAMENTOS E/OU MATERIAL PERMANENTE		32.400,00		32.400,00
12.361.0012.2021.0000	ENCARGOS COM TRANSP. ESCOLAR DO ENSINO FUNDAMENTAL - PNATE			144.240,00	144.240,00
12.361.0012.2023.0000	ENCARGOS COM O ENSINO FUNDAMENTAL			2.618.100,00	2.618.100,00
12.361.0012.2024.0000	ENCARGO COM PROFISSIONAIS DA EDUCAÇÃO			6.870.220,00	6.870.220,00
12.361.0012.2025.0000	ENCARGOS COM PROFISSIONAIS DA EDUCAÇÃO BÁSICA - ADMINISTRATIVO			2.089.800,00	2.089.800,00
12.361.0012.2026.0000	MANUT. DO PROG. NACIONAL DE ALIMENTAÇÃO ESCOLAR			180.000,00	180.000,00
12.361.0012.2027.0000	TREINAMENTO E QUALIFICAÇÃO DE PROFESSORES			1.800,00	1.800,00
12.361.0012.2069.0000	PROGRAMA ESTADUAL DE TRANSPORTE ESCOLAR - PROETE			252.600,00	252.600,00
12.361.0012.2097.0000	MANUT. DOS ENCARGOS COM A EDUCAÇÃO DE JOVENS E ADULTOS			9.600,00	9.600,00
12.361.0012.2107.0000	QUALIFICAÇÃO, TREINAMENTO E CAPACITAÇÃO DE PROFISSIONAIS DA EDUCAÇÃO BÁSICA			75.600,00	75.600,00
12.361.0012.2125.0000	QUOTA SALÁRIO EDUCAÇÃO-QSE			385.200,00	385.200,00
12.361.0012.2126.0000	PROGRAMA DINHEIRO DIRETO NA ESCOLA-PDDE			12.540,00	12.540,00
12.361.0012.2139.0000	MANUTENÇÃO DO TRANSPORTE ESCOLAR			402.000,00	402.000,00
12.361.0012.2168.0000	MANUTENÇÃO DO PROGRAMA PROJovem CAMPO			2.640,00	2.640,00
12.361.0012.2174.0000	MANUT. E DESENVOLVIMENTO DA EDUCAÇÃO - RECURSOS PRECATÓRIOS FUNDEF			1.800,00	1.800,00
12.361.0012.2175.0000	AQUISIÇÃO DE GENEROS ALIMENTÍCIOS			640.000,00	640.000,00
12	365	Educação Infantil	877.600,00	2.775.840,00	3.653.440,00

**PREFEITURA MUN. DE JARDIM DO MULATO**

RUA ALARICO PEREIRA, 54, CENTRO - CNPJ:41522343/0001-01

Orçamento Programa - Exercício de 2026

Anexo 06

Página 5

PROGRAMA DE TRABALHO

(Inc.II, § 2º, Art.2º)

Lei: 351, Data: 24/11/2025**02 PODER EXECUTIVO****03 SECRETARIA DE EDUCAÇÃO, ESPORTE E LAZER**

Código	Especificação	Operação Especial	Projetos	Atividades	T o t a l
12 365 0012	DESENVOLVIMENTO E QUALIDADE NA EDUCAÇÃO		877.600,00	2.775.840,00	3.653.440,00
12.365.0012.1047.0000	CONSTRUIR, EQUIPAR, RESTAURAR E EQUIPAR CRECHE		306.400,00		306.400,00
12.365.0012.1099.0000	INVESTIMENTOS EM EDUCAÇÃO INFANTIL - RECURSOS PRECATÓRIOS FUNDEF		1.200,00		1.200,00
12.365.0012.1102.0000	INVESTIMENTO EM EDUCAÇÃO INFANTIL - CRECHE		477.600,00		477.600,00
12.365.0012.1105.0000	INVESTIMENTO EM EDUCAÇÃO INFANTIL PRÉ-ESCOLAR		88.800,00		88.800,00
12.365.0012.1115.0000	INVESTIMENTO EM EDUCAÇÃO PRE-ESCOLAR		3.600,00		3.600,00
12.365.0012.2021.0000	ENCARGOS COM TRANSP. ESCOLAR DO ENSINO FUNDAMENTAL - PNATE			720,00	720,00
12.365.0012.2026.0000	MANUT. DO PROG. NACIONAL DE ALIMENTAÇÃO ESCOLAR			72.000,00	72.000,00
12.365.0012.2031.0000	ENCARGOS COM EDUCAÇÃO INFANTIL-PRE-ESCOLA			61.200,00	61.200,00
12.365.0012.2080.0000	ENCARGOS COM O ENSINO INFANTIL-CRECHE			312.720,00	312.720,00
12.365.0012.2132.0000	MANUTENÇÃO DO ENSINO PRÉ ESCOLAR			52.920,00	52.920,00
12.365.0012.2144.0000	ENCARGOS COM ENSINO PRÉ ESCOLAR			66.600,00	66.600,00
12.365.0012.2145.0000	ENCARGOS COM ENSINO PRÉ ESCOLAR			97.320,00	97.320,00
12.365.0012.2167.0000	MANUTENÇÃO DO PROGRAMA BRASIL CARINHOSO			960,00	960,00
12.365.0012.2178.0000	MANUT. E DESENVOLVIMENTO DA EDUCAÇÃO INFANTIL - RECURSOS PRECATÓRIOS FUNDEF			1.800,00	1.800,00
12.365.0012.2181.0000	MANUT. E ENCARGOS PROFISSIONAIS DA EDUCAÇÃO (ENSINO INFANTIL/CRECHE)			132.600,00	132.600,00
12.365.0012.2182.0000	MANUT. E ENCARGOS PROFISSIONAIS DA EDUCAÇÃO (ENSINO INFANTIL/PRÉ - ESCOLA)			156.000,00	156.000,00
12.365.0012.2183.0000	MANUT. E ENCARGOS PESSOAL ADMINISTRATIVO CRECHE			60.000,00	60.000,00
12.365.0012.2184.0000	MANUT. E ENCARGOS PESSOAL ADMINISTRATIVO / PRÉ ESCOLA			54.000,00	54.000,00
12.365.0012.2186.0000	MANUT. E ENCARGOS PROFISSIONAIS EDUCAÇÃO CRECHE			396.000,00	396.000,00
12.365.0012.2187.0000	MANUT. E ENCARGOS PROFISSIONAIS EDUCAÇÃO PRÉ ESCOLA			756.000,00	756.000,00
12.365.0012.2188.0000	MANUT. E ENCARGOS PESSOAL ADMINISTRATIVO CRECHE			139.800,00	139.800,00
12.365.0012.2189.0000	MANUT. E ENCARGOS PESSOAL ADMINISTRATIVO PRÉ-ESCOLA			53.400,00	53.400,00
12.365.0012.2193.0000	ENCARGOS E MANUTENÇÃO EM CRECHE			361.800,00	361.800,00
12 366	Educação de Jovens e Adultos			240.300,00	240.300,00
12 366 0012	DESENVOLVIMENTO E QUALIDADE NA EDUCAÇÃO			240.300,00	240.300,00
12.366.0012.2185.0000	MANUT. E ENCARGOS PROFISSIONAIS EDUCAÇÃO-EJA			240.300,00	240.300,00
12 367	Educação Especial			3.780,00	3.780,00
12 367 0012	DESENVOLVIMENTO E QUALIDADE NA EDUCAÇÃO			3.780,00	3.780,00
12.367.0012.2141.0000	ENCARGOS COM PESSOAL DA EDUCAÇÃO ESPECIAL			3.780,00	3.780,00
27	Desporto e Lazer		535.080,00	181.200,00	716.280,00
27 812	Desporto Comunitário		219.000,00		219.000,00
27 812 0008	ESPORTE E LAZER		219.000,00		219.000,00
27.812.0008.1013.0000	CONSTRUIR E RECUPERAR CAMPO DE FUTEBOL		218.400,00		218.400,00
27.812.0008.1132.0000	AQUISIÇÃO DE EQUIPAMENTOS E/OU MATERIAL PERMANENTE		600,00		600,00

**PREFEITURA MUN. DE JARDIM DO MULATO**

RUA ALARICO PEREIRA, 54, CENTRO - CNPJ:41522343/0001-01

Orçamento Programa - Exercício de 2026

Anexo 06

Página 6

PROGRAMA DE TRABALHO

(Inc.II, § 2º, Art.2º)

Lei: 351, Data: 24/11/2025**02 PODER EXECUTIVO****03 SECRETARIA DE EDUCAÇÃO, ESPORTE E LAZER**

Código	Especificação	Operação Especial	Projetos	Atividades	T o t a l
27 813	Lazer		316.080,00	181.200,00	497.280,00
27 813 0008	ESPORTE E LAZER		316.080,00	181.200,00	497.280,00
27.813.0008.1012.0000	CONSTRUIR, RESTAURAR E REFORMAR QUADRAS DE ESPORTES		50.480,00		50.480,00
27.813.0008.1045.0000	CONSTRUIR E RECUPERAR GINÁSIO DE ESPORTE		51.200,00		51.200,00
27.813.0008.1050.0000	CONSTRUIR, REFORMAR E AMPLIAR ESTÁDIO DE FUTEBOL		214.400,00		214.400,00
27.813.0008.2033.0000	APOIO DO DESPORTO AMADOR			37.200,00	37.200,00
27.813.0008.2133.0000	MANUTENÇÃO DAS ATIVIDADES DE LAZER			73.200,00	73.200,00
27.813.0008.2137.0000	ENCARGOS COM O DEPARTAMENTO DE ESPORTE			70.800,00	70.800,00
TOTAL		0,00	1.799.480,00	16.887.260,00	18.686.740,00

**PREFEITURA MUN. DE JARDIM DO MULATO**

RUA ALARICO PEREIRA, 54, CENTRO - CNPJ:41522343/0001-01

Orçamento Programa - Exercício de 2026

Anexo 06

Página 7

PROGRAMA DE TRABALHO

(Inc.II, § 2º, Art.2º)

Lei: 351, Data: 24/11/2025**02 PODER EXECUTIVO****04 SECRETARIA MUNICIPAL DE SAÚDE**

Código	Especificação	Operação Especial	Projetos	Atividades	T o t a l
04	Administração			3.600,00	3.600,00
04	122 Administração Geral			3.600,00	3.600,00
04	122 0005 APOIO ADMINISTRATIVO			3.600,00	3.600,00
04.122.0005.2052.0000	MANUTENÇÃO DOS ENCARGOS DA SECRETARIA			3.600,00	3.600,00
10	Saúde		530.000,00	16.223.200,00	16.753.200,00
10	301 Atenção Básica/Primária		513.200,00	14.387.800,00	14.901.000,00

**PREFEITURA MUN. DE JARDIM DO MULATO**

RUA ALARICO PEREIRA, 54, CENTRO - CNPJ:41522343/0001-01

Orçamento Programa - Exercício de 2026

Anexo 06

Página 8

PROGRAMA DE TRABALHO

(Inc.II, § 2º, Art.2º)

Lei: 351, Data: 24/11/2025**02 PODER EXECUTIVO****04 SECRETARIA MUNICIPAL DE SAÚDE**

Código	Especificação	Operação Especial	Projetos	Atividades	T o t a l
10 301 0004	SAUDE DE QUALIDADE		513.200,00	14.387.800,00	14.901.000,00
10.301.0004.1037.0000	INVESTIMENTO ATENÇÃO PRIMÁRIA DE SAÚDE-SMS/UBS/US E POSTOS DE SAÚDE		182.400,00		182.400,00
10.301.0004.1039.0000	INVESTIMENTO ASSISTÊNCIA HOSPITALAR E AMBULATORIAL		12.600,00		12.600,00
10.301.0004.1072.0000	AQUISIÇÃO DE EQUIPAMENTOS E MATERIAIS PERMANENTES		169.400,00		169.400,00
10.301.0004.1108.0000	AQUISIÇÃO DE VEÍCULO E/OU AMBULÂNCIA		88.200,00		88.200,00
10.301.0004.1109.0000	CONTRUIR, AMPLIAR, RECUPERAR ACADEMIA ABERTA/AR LIVRE		60.600,00		60.600,00
10.301.0004.2038.0000	MANUTENÇÃO E CONSERVAÇÃO DA ACADEMIA ABERTA/AR LIVRE			21.600,00	21.600,00
10.301.0004.2053.0000	MANUTENÇÃO DO FUNDO MUNICIPAL DE SAÚDE			6.838.600,00	6.838.600,00
10.301.0004.2054.0000	PROGRAMA DOS AGENTES COMUNITÁRIOS DE SAÚDE - PACS			1.014.200,00	1.014.200,00
10.301.0004.2057.0000	MANUTENÇÃO DAS AÇÕES E SERVIÇOS DA ESTRATÉGIA SAÚDE DA FAMÍLIA			390.000,00	390.000,00
10.301.0004.2059.0000	MANUTENÇÃO DO PROGRAMA SAÚDE BUCAL NA ATENÇÃO BÁSICA			159.600,00	159.600,00
10.301.0004.2060.0000	ENCARGOS E MANUTENÇÃO PROGRAMA DE FINANCIAMENTO DO CAPS			27.600,00	27.600,00
10.301.0004.2062.0000	MANUTENÇÃO DAS AÇÕES E SERVIÇOS DE ATENÇÃO PRIMÁRIA À SAÚDE			2.621.600,00	2.621.600,00
10.301.0004.2085.0000	ENCARGOS E MANUTENÇÃO DO EMULTI - EQUIPES MULTIPROFISSIONAIS			10.800,00	10.800,00
10.301.0004.2086.0000	ENCARGO E MANUTENÇÃO PROGRAMA COFINANCIAMENTO DA SAÚDE			314.740,00	314.740,00
10.301.0004.2103.0000	MANUTENÇÃO DO LABORATÓRIO REGIONAL DE PRÓTESE DENTÁRIA - LRPD			286.800,00	286.800,00
10.301.0004.2111.0000	IMPLANTAÇÃO DO PROGRAMA DE EDUCAÇÃO PERMANENTE			54.260,00	54.260,00
10.301.0004.2120.0000	AQUISIÇÃO DE MEDICAMENTOS E/OU MATERIAL ODONTOLÓGICO E HOSPITALAR			1.080.000,00	1.080.000,00
10.301.0004.2176.0000	ENFRENTAMENTO DA EMERGÊNCIA COVID-19			338.400,00	338.400,00
10.301.0004.2201.0000	IMPLANT. E MANUT. DO SERVIÇO ESPECIALIZADO DE SAUDE BUCAL - SESB			7.200,00	7.200,00
10.301.0004.2203.0000	MANUTENÇÃO DO PROGRAMA DE INCENTIVO À ATIVIDADE FÍSICA-IAF			7.200,00	7.200,00
10.301.0004.2204.0000	IMPLANTAÇÃO E MANUTENÇÃO DO PROGRAMA TABAGISMO			7.200,00	7.200,00
10.301.0004.2205.0000	IMPLANTAÇÃO E MANUTENÇÃO DA OUVIDORIA			7.200,00	7.200,00
10.301.0004.2206.0000	GARANTIA DE ACESSO À INTERNET NA APS P/QUALIF DO SIST DE INFORMAÇÃO			7.200,00	7.200,00
10.301.0004.2207.0000	IMPLANTAÇÃO, ENCARGOS E MANUTENÇÃO DA UNIDADE ODONTOLÓGICA MÓVEL-UOM			9.600,00	9.600,00
10.301.0004.2208.0000	IMPLANTAÇÃO/MANUTENÇÃO DO CENTRO DE ESPECIALIDADES			7.200,00	7.200,00
10.301.0004.2209.0000	MANUTENÇÃO DAS AÇÕES DO SELO UNICEF			7.200,00	7.200,00
10.301.0004.2212.0000	MANUTENÇÃO DO PROGRAMA SAUDE NA ESCOLA - PSE			15.600,00	15.600,00
10.301.0004.2213.0000	MANUTENÇÃO DO CRESCER SAUDAVEL			7.200,00	7.200,00
10.301.0004.2215.0000	FORTALECIMENTO DO CONTROLE SOCIAL			7.200,00	7.200,00
10.301.0004.2216.0000	QUALIFICAÇÃO DA INFORMAÇÃO POPULAR ATRAVES DA EDUCAÇÃO EM SAÚDE			7.200,00	7.200,00
10.301.0004.2218.0000	IMPLANTAÇÃO E MANUTENÇÃO DO PROGRAMA MELHOR EM CASA			108.000,00	108.000,00

**PREFEITURA MUN. DE JARDIM DO MULATO**

RUA ALARICO PEREIRA, 54, CENTRO - CNPJ:41522343/0001-01

Orçamento Programa - Exercício de 2026

Anexo 06

Página 9

PROGRAMA DE TRABALHO

(Inc.II, § 2º, Art.2º)

Lei: 351, Data: 24/11/2025**02 PODER EXECUTIVO****04 SECRETARIA MUNICIPAL DE SAÚDE**

Código	Especificação	Operação Especial	Projetos	Atividades	T o t a l
10.301.0004.2219.0000	IMPLANTAÇÃO E MANUT. DO PROG. MAIS ACESSO A ESPECIALIDADES			120.000,00	120.000,00
10.301.0004.2220.0000	IMPLANTAÇÃO E MANUTENÇÃO DO PROGRAMA SUS DIGITAL			108.000,00	108.000,00
10.301.0004.2221.0000	IMPLANTAÇÃO E MANUTENÇÃO DO PROGRAMA PIAUÍ SAÚDE DIGITAL			108.000,00	108.000,00
10.301.0004.2222.0000	ENCARGOS E MANUTENÇÃO PESSOAL PISO ENFERMAGEM			688.400,00	688.400,00
10 302	Assistência Hospitalar e Ambulatorial		16.800,00	66.000,00	82.800,00
10 302 0004	SAUDE DE QUALIDADE		16.800,00	66.000,00	82.800,00
10.302.0004.1083.0000	AMPLIAR, REFORMAR, RESTAURAR E EQUIPAR UNID. BÁSICA DE SAÚDE		12.000,00		12.000,00
10.302.0004.1133.0000	CONSTRUIR, REFORMAR, AMPLIAR E EQUIPAR CENTRO DE FISIOTERAPIA		4.800,00		4.800,00
10.302.0004.2160.0000	MANUT. E ENCARGOS PROGRAMA DE ALTA E MÉDIA COMPLEXIDADE			46.800,00	46.800,00
10.302.0004.2200.0000	IMPLANTAÇÃO E MANUTENÇÃO DO CENTRO DE FISIOTERAPIA			7.200,00	7.200,00
10.302.0004.2202.0000	IMPLANTAÇÃO E MANUTENÇÃO DO SAMU			12.000,00	12.000,00
10 303	Suporte Profilático e Terapêutico			840.000,00	840.000,00
10 303 0004	SAUDE DE QUALIDADE			840.000,00	840.000,00
10.303.0004.2055.0000	MANUTENÇÃO DA ASSISTÊNCIA FARMACÊUTICA BÁSICA			840.000,00	840.000,00
10 304	Vigilância Sanitária			99.600,00	99.600,00
10 304 0004	SAUDE DE QUALIDADE			99.600,00	99.600,00
10.304.0004.2155.0000	QUALIFICAÇÃO DO SERVIÇO DE VIGILÂNCIA SANITÁRIA			99.600,00	99.600,00
10 305	Vigilância Epidemiológica			811.800,00	811.800,00
10 305 0004	SAUDE DE QUALIDADE			811.800,00	811.800,00
10.305.0004.2058.0000	ENCARGOS E MANUTENÇÃO COM VIGILÂNCIA EM SAÚDE			395.400,00	395.400,00
10.305.0004.2214.0000	AÇÕES DO PROGRAMA DE AGENTES DE COMBATE ÀS ENDEMIAS			416.400,00	416.400,00
10 306	Alimentação e Nutrição			18.000,00	18.000,00
10 306 0004	SAUDE DE QUALIDADE			18.000,00	18.000,00
10.306.0004.2149.0000	ENCARGOS E MANUTENÇÃO PROGRAMA ALIMENTAÇÃO E NUTRIÇÃO			18.000,00	18.000,00
TOTAL		0,00	530.000,00	16.226.800,00	16.756.800,00

**PREFEITURA MUN. DE JARDIM DO MULATO**

RUA ALARICO PEREIRA, 54, CENTRO - CNPJ:41522343/0001-01

Orçamento Programa - Exercício de 2026

Anexo 06

Página 10

PROGRAMA DE TRABALHO

(Inc.II, § 2º, Art.2º)

Lei: 351, Data: 24/11/2025**02 PODER EXECUTIVO****05 SECRET. DE AGRICUL. MEIO AMB. E REC. HIDRICOS**

Código	Especificação	Operação Especial	Projetos	Atividades	T o t a l
04	Administração		33.330,00		33.330,00
04	542 Controle Ambiental		33.330,00		33.330,00
04	542 0005 APOIO ADMINISTRATIVO		33.330,00		33.330,00
04.542.0005.1134.0000	INVESTIMENTO E MODERNIZAÇÃO DO FUNDO MUNICIPAL DE MEIO AMBIENTE		13.200,00		13.200,00
04.542.0005.1135.0000	AQUISIÇÃO DE VEÍCULOS		13.200,00		13.200,00
04.542.0005.2217.0000	MANUTENÇÃO E ENCARGOS DO FUNDO DO MEIO AMBIENTE/DEPARTAMENTO		6.930,00		6.930,00
17	Saneamento		51.200,00		51.200,00
17	544 Recursos Hídricos		51.200,00		51.200,00
17	544 0006 JARDIM EM CRESCIMENTO		51.200,00		51.200,00
17.544.0006.1023.0000	CONSTRUÇÃO E RECUPERAÇÃO DE AÇUDES, BARRAGENS E BARREIROS		51.200,00		51.200,00
20	Agricultura		203.800,00	222.000,00	425.800,00
20	605 Abastecimento		102.000,00	6.000,00	108.000,00
20	605 0011 DESENVOLVIMENTO RURAL		102.000,00	6.000,00	108.000,00
20.605.0011.1056.0000	CONSTRUÇÃO. REST. AMPL. E EQUIP. MATADOUROS		51.000,00		51.000,00
20.605.0011.1057.0000	CONST. AMPL.REST E EQUIPAR MERCADOS E FEIRAS		51.000,00		51.000,00
20.605.0011.2043.0000	MANUTENÇÃO DE MERCADOS, FEIRAS E MATADOURO PÚBLICO			6.000,00	6.000,00
20	606 Extensão Rural		101.800,00	211.800,00	313.600,00
20	606 0011 DESENVOLVIMENTO RURAL		101.800,00	211.800,00	313.600,00
20.606.0011.1030.0000	AQUISIÇÃO DE TRATOR E IMPLEMENTOS AGRÍCOLAS		51.200,00		51.200,00
20.606.0011.1113.0000	AQUISIÇÃO DE PATRULHA MECANIZADA		50.600,00		50.600,00
20.606.0011.2035.0000	MANUTENÇÃO DA SECRETARIA DE AGRICULTURA			202.800,00	202.800,00
20.606.0011.2040.0000	INCENTIVO A PECUÁRIA			1.800,00	1.800,00
20.606.0011.2041.0000	PROGRAMA DE VACINAÇÃO ANIMAL			1.800,00	1.800,00
20.606.0011.2042.0000	APOIO A AGRICULTORES			1.800,00	1.800,00
20.606.0011.2164.0000	FUNCIONAMENTO E MANUTENÇÃO DA PATRULHA MECANIZADA			3.600,00	3.600,00
20	608 Promoção da Produção Agropecuária			4.200,00	4.200,00
20	608 0011 DESENVOLVIMENTO RURAL			4.200,00	4.200,00
20.608.0011.2037.0000	AQUISIÇÃO E DISTRIBUIÇÃO DE SEMENTES E MUDAS			2.400,00	2.400,00
20.608.0011.2039.0000	APOIO E INCENTIVO A HORTIFRUTICULTURA			1.800,00	1.800,00
TOTAL		0,00	288.330,00	222.000,00	510.330,00

**PREFEITURA MUN. DE JARDIM DO MULATO**

RUA ALARICO PEREIRA, 54, CENTRO - CNPJ:41522343/0001-01

Orçamento Programa - Exercício de 2026

Anexo 06

Página 11

Lei: 351, Data: 24/11/2025

PROGRAMA DE TRABALHO

(Inc.II, § 2º, Art.2º)

02 PODER EXECUTIVO**06 SECRETARIA DE OBRAS E SERVIÇOS PÚBLICOS**

Código	Especificação	Operação Especial	Projetos	Atividades	T o t a l
15	Urbanismo		919.400,00	2.266.800,00	3.186.200,00
15	121	Planejamento e Orçamento	197.000,00		197.000,00
15	121	0009 ESTRUTURAÇÃO E ADMINISTRAÇÃO DO PATRIMONIO	197.000,00		197.000,00
15.121.0009.1138.0000	CONSTRUÇÃO E/OU RESTAURAÇÃO DE OBRAS PÚBLICAS MUNICIPAIS		197.000,00		197.000,00
15	451	Infra-Estrutura Urbana	163.000,00	19.200,00	182.200,00
15	451	0009 ESTRUTURAÇÃO E ADMINISTRAÇÃO DO PATRIMONIO	111.800,00		111.800,00
15.451.0009.1005.0000	PAVIMENTAÇÃO/CALÇAMENTO ASFÁLTICA DE VIAS PÚBLICAS		50.600,00		50.600,00
15.451.0009.1032.0000	AQUISIÇÃO DE IMÓVEIS		61.200,00		61.200,00
15	451	0010 DESENVOLVIMENTO URBANO	51.200,00	19.200,00	70.400,00
15.451.0010.1028.0000	CONSTRUÇÃO E RECUPERAÇÃO ASFÁLTICA/CALÇAMENTOS		51.200,00		51.200,00
15.451.0010.2044.0000	MANUTENÇÃO E CONSERVAÇÃO DE CALÇAMENTOS/PAVIMENTAÇÃO			19.200,00	19.200,00
15	452	Serviços Urbanos	275.000,00	1.961.400,00	2.236.400,00
15	452	0005 APOIO ADMINISTRATIVO		2.400,00	2.400,00
15.452.0005.2047.0000	MANUTENÇÃO DE CEMITÉRIOS E SERVIÇOS FUNERÁRIOS			2.400,00	2.400,00
15	452	0008 ESPORTE E LAZER		85.800,00	85.800,00
15.452.0008.2150.0000	MANUT. CONSERV. PRAÇAS, PARQUES, JARDINS E OUTRO LOG. PÚBLICOS			85.800,00	85.800,00
15	452	0009 ESTRUTURAÇÃO E ADMINISTRAÇÃO DO PATRIMONIO	55.800,00		55.800,00
15.452.0009.1061.0000	AQUISIÇÃO DE EQUIPAMENTOS PARA LIMPEZA PÚBLICA		25.200,00		25.200,00
15.452.0009.1080.0000	CONSTRUIR, REFORMAR E RECUPERAR CEMITÉRIO PÚBLICO		30.600,00		30.600,00
15	452	0010 DESENVOLVIMENTO URBANO	219.200,00	1.873.200,00	2.092.400,00
15.452.0010.1017.0000	CONST. REST DE PRAÇAS, PARQUES, JARDINS E OUTROS LOGR. PÚBLICOS		219.200,00		219.200,00
15.452.0010.2046.0000	MANUTENÇÃO DA SECRETARIA DE OBRAS E SERV. PÚBLICOS			1.491.600,00	1.491.600,00
15.452.0010.2048.0000	MANUTENÇÃO DO SERVIÇOS DE LIMPEZA PÚBLICA			381.600,00	381.600,00
15	751	Conservação de Energia		169.200,00	169.200,00
15	751	0010 DESENVOLVIMENTO URBANO		169.200,00	169.200,00
15.751.0010.2067.0000	MANUTENÇÃO DOS SERVIÇOS DE ILUMINAÇÃO PÚBLICA			169.200,00	169.200,00
15	752	Energia Elétrica	75.600,00		75.600,00
15	752	0010 DESENVOLVIMENTO URBANO	75.600,00		75.600,00
15.752.0010.1034.0000	IMPLANTAÇÃO, AMPL E EQUIPAR ELETRIFICAÇÃO URBANA/RURAL		75.600,00		75.600,00
15	782	Transporte Rodoviário	208.800,00	117.000,00	325.800,00
15	782	0005 APOIO ADMINISTRATIVO		117.000,00	117.000,00
15.782.0005.2050.0000	MANUTENÇÃO E CONSERV. DE ESTRADAS VICINAIS E RODOVIAS			117.000,00	117.000,00
15	782	0006 JARDIM EM CRESCIMENTO	2.400,00		2.400,00
15.782.0006.1066.0000	CONST. REST. AMPLIAR E EQUIPAR TERMINAL RODOVIÁRIO		2.400,00		2.400,00

**PREFEITURA MUN. DE JARDIM DO MULATO**

RUA ALARICO PEREIRA, 54, CENTRO - CNPJ:41522343/0001-01

Orçamento Programa - Exercício de 2026

Anexo 06

Página 12

Lei: 351, Data: 24/11/2025

PROGRAMA DE TRABALHO

(Inc.II, § 2º, Art.2º)

02 PODER EXECUTIVO**06 SECRETARIA DE OBRAS E SERVIÇOS PÚBLICOS**

Código	Especificação	Operação Especial	Projetos	Atividades	T o t a l
15	782 0009	ESTRUTURAÇÃO E ADMINISTRAÇÃO DO PATRIMONIO	51.200,00		51.200,00
15.782.0009.1087.0000	AQUISIÇÃO DE TRATOR		51.200,00		51.200,00
15	782 0011	DESENVOLVIMENTO RURAL	155.200,00		155.200,00
15.782.0011.1036.0000	CONST. E RECUP. DE ESTRADAS, BUEIROS, PONTES E PASSAGEM MOLHADA		155.200,00		155.200,00
16	Habitação		102.400,00		102.400,00
16	481 Habitação Rural		51.200,00		51.200,00
16	481 0011	DESENVOLVIMENTO RURAL	51.200,00		51.200,00
16.481.0011.1116.0000	MELHORIA HABITACIONAL RURAL		51.200,00		51.200,00
16	482 Habitação Urbana		51.200,00		51.200,00
16	482 0010	DESENVOLVIMENTO URBANO	51.200,00		51.200,00
16.482.0010.1020.0000	CONST. REST. EQUIP. CASAS POPULARES E MELHORIA HABITACIONAL		51.200,00		51.200,00
17	Saneamento		508.400,00	705.000,00	1.213.400,00
17	511 Saneamento Básico Rural		264.600,00	622.800,00	887.400,00
17	511 0011	DESENVOLVIMENTO RURAL	264.600,00	622.800,00	887.400,00
17.511.0011.1024.0000	CONST. RECUP. E EQUIPAR CHAFARIZES E CAIXAS D'ÁGUAS		76.400,00		76.400,00
17.511.0011.1062.0000	PERFURAR, REST E EQUIP. POÇOS CAÇIMBÕES / TUBULARES		123.800,00		123.800,00
17.511.0011.1088.0000	CONSTRUIR, REFORMAR, RESTAURAR E EQUIPAR CISTERNAS		64.400,00		64.400,00
17.511.0011.2151.0000	MANUT. DE POÇOS, CHAFARIZES E CAIXAS D'ÁGUA			622.800,00	622.800,00
17	512 Saneamento Básico Urbano		243.800,00	82.200,00	326.000,00
17	512 0010	DESENVOLVIMENTO URBANO	243.800,00	82.200,00	326.000,00
17.512.0010.1022.0000	CONST. E AMPLIAÇÃO DO SISTEMA DE ABASTECIMENTO D'ÁGUA		50.600,00		50.600,00
17.512.0010.1027.0000	CONSTRUIR, RESTAURAR E AMPLIAR ATERRO SANITÁRIO - RESÍDUOS SÓLIDOS		168.600,00		168.600,00
17.512.0010.1064.0000	CONST. ESGOTO GALERIA E CANAIS DE DRENAGENS		24.600,00		24.600,00
17.512.0010.2049.0000	MANUTENÇÃO DO SISTEMA DE ABASTECIMENTO D'ÁGUA			82.200,00	82.200,00
TOTAL		0,00	1.530.200,00	2.971.800,00	4.502.000,00

**PREFEITURA MUN. DE JARDIM DO MULATO**

RUA ALARICO PEREIRA, 54, CENTRO - CNPJ:41522343/0001-01

Orçamento Programa - Exercício de 2026

Anexo 06

Página 13

PROGRAMA DE TRABALHO

(Inc.II, § 2º, Art.2º)

Lei: 351, Data: 24/11/2025**02 PODER EXECUTIVO****07 SECRET.MUNIC.DA CIDADANIA E ASSIST.SOCIAL**

Código	Especificação	Operação Especial	Projetos	Atividades	T o t a l
08	Assistência Social		672.000,00	3.152.208,00	3.824.208,00
08	122 Administração Geral		487.200,00	1.233.600,00	1.720.800,00
08	122 0003 JARDIM DA PROTEÇÃO E INCLUSÃO		306.000,00	917.400,00	1.223.400,00
08.122.0003.1110.0000	INVESTIMENTO ASSISTÊNCIA SOCIAL		306.000,00		306.000,00
08.122.0003.2065.0000	GESTÃO ADMINISTRATIVA DO FUNDO MUNICIPAL DE ASSISTÊNCIA SOCIAL			555.000,00	555.000,00
08.122.0003.2066.0000	PROGRAMA PEIXE NA MESA			108.000,00	108.000,00
08.122.0003.2075.0000	FORTALECIMENTO DO CONTROLE SOCIAL(CONSELHO DE ASSISTÊNCIA SOCIAL)			37.800,00	37.800,00
08.122.0003.2156.0000	APOIO A PESSOAS CARENTES			144.600,00	144.600,00
08.122.0003.2173.0000	PROCADSUAS			72.000,00	72.000,00
08	122 0005 APOIO ADMINISTRATIVO		6.000,00	316.200,00	322.200,00
08.122.0005.1114.0000	AQUISIÇÃO DE EQUIPAMENTOS E/OU MATERIAL PERMANENTE		6.000,00		6.000,00
08.122.0005.2051.0000	MANUTENÇÃO DOS ENCARGOS DA SECRETARIA			316.200,00	316.200,00
08	122 0009 ESTRUTURAÇÃO E ADMINISTRAÇÃO DO PATRIMONIO		175.200,00		175.200,00
08.122.0009.1041.0000	AQUISIÇÃO DE IMÓVEL		6.000,00		6.000,00
08.122.0009.1068.0000	CONSTR. REST. E EQUIPAR O PRÉDIO DA SECRETARIA		72.000,00		72.000,00
08.122.0009.1110.0000	INVESTIMENTO ASSISTÊNCIA SOCIAL		18.000,00		18.000,00
08.122.0009.1112.0000	AQUISIÇÃO DE VEÍCULO		78.000,00		78.000,00
08.122.0009.1114.0000	AQUISIÇÃO DE EQUIPAMENTOS E/OU MATERIAL PERMANENTE		1.200,00		1.200,00
08	243 Assistência à Criança e ao Adolescente		1.200,00	569.808,00	571.008,00
08	243 0003 JARDIM DA PROTEÇÃO E INCLUSÃO		1.200,00	569.808,00	571.008,00
08.243.0003.1007.0000	INVESTIMENTO FUNDO MUNICIPAL DA CRIANÇA E DO ADOLESCENTE-FMDCA		1.200,00		1.200,00
08.243.0003.2166.0000	PROGRAMA PRIMEIRA INFÂNCIA NO SUAS/CRIANÇA FELIZ - PCF			432.000,00	432.000,00
08.243.0003.2192.0000	ENCARGOS E MANUTENÇÃO DO FMDCA			137.808,00	137.808,00
08	244 Assistência Comunitária		21.600,00	256.200,00	277.800,00
08	244 0003 JARDIM DA PROTEÇÃO E INCLUSÃO		21.600,00	256.200,00	277.800,00
08.244.0003.1110.0000	INVESTIMENTO ASSISTÊNCIA SOCIAL		21.600,00		21.600,00
08.244.0003.2061.0000	MANUT.DO CENTRO DE REF.DE ASSIST.SOCIAL - CRAS			30.600,00	30.600,00
08.244.0003.2068.0000	GESTÃO DE BENEFÍCIOS EVENTUAIS			38.400,00	38.400,00
08.244.0003.2092.0000	BLOCO DE GESTÃO DO PROG BOLSA FAMÍLIA E DO CADASTRO ÚNICO			187.200,00	187.200,00
08	245 Serviços Socioassistenciais		162.000,00	1.092.600,00	1.254.600,00

**PREFEITURA MUN. DE JARDIM DO MULATO**

RUA ALARICO PEREIRA, 54, CENTRO - CNPJ:41522343/0001-01

Orçamento Programa - Exercício de 2026

Anexo 06

Página 14

Lei: 351, Data: 24/11/2025

PROGRAMA DE TRABALHO

(Inc.II, § 2º, Art.2º)

02 PODER EXECUTIVO**07 SECRET.MUNIC.DA CIDADANIA E ASSIST.SOCIAL**

Código	Especificação	Operação Especial	Projetos	Atividades	T o t a l
08 245 0003	JARDIM DA PROTEÇÃO E INCLUSÃO		162.000,00	1.092.600,00	1.254.600,00
08.245.0003.1137.0000	EXECUÇÃO DE EMENDAS PARLAMENTARES PARA ASSISTÊNCIA SOCIAL		162.000,00		162.000,00
08.245.0003.2073.0000	EXECUÇÃO DE EMENDAS PARLAMENTARES PARA A ASSISTÊNCIA SOCIAL			8.400,00	8.400,00
08.245.0003.2090.0000	BLOCO DE GESTÃO DO SUAS-(IGD-SUAS)/CapitaSuas			57.600,00	57.600,00
08.245.0003.2098.0000	SIGTV-ESTRUTURAÇÃO DA REDE DE SERVIÇOS DOS SUAS			88.200,00	88.200,00
08.245.0003.2171.0000	BLOCO DA PROTEÇÃO SOCIAL BÁSICA - BL PSB/ACESSUAS TRABALHO			896.400,00	896.400,00
08.245.0003.2177.0000	BLOCO PROTEÇÃO SOCIAL ESPECIAL DE MÉDIA E ALTA COMPLEXIDADE(MAC)/AEPETI			42.000,00	42.000,00
TOTAL		0,00	672.000,00	3.152.208,00	3.824.208,00

**PREFEITURA MUN. DE JARDIM DO MULATO**

RUA ALARICO PEREIRA, 54, CENTRO - CNPJ:41522343/0001-01

Orçamento Programa - Exercício de 2026

Anexo 06

Página 15

Lei: 351, Data: 24/11/2025

PROGRAMA DE TRABALHO

(Inc.II, § 2º, Art.2º)

02 PODER EXECUTIVO					
08 SEC.MUN.DE PESCA, DES.RURAL, EQUIC.E TURISMO					
Código	Especificação	Operação Especial	Projetos	Atividades	T o t a l
23	Comércio e Serviços		60.600,00	7.800,00	68.400,00
23	122 Administração Geral			5.400,00	5.400,00
23	122 0005 APOIO ADMINISTRATIVO			5.400,00	5.400,00
23.122.0005.2034.0000	MANUTENCAO DA SEC. MUNIC. DE PESCA, DESENV, RURAL E EQUICULTURA			5.400,00	5.400,00
23	608 Promoção da Produção Agropecuária		12.000,00	2.400,00	14.400,00
23	608 0005 APOIO ADMINISTRATIVO			2.400,00	2.400,00
23.608.0005.2162.0000	APOIO A PESCA RURAL E EQUICULTURA E TURISMO			2.400,00	2.400,00
23	608 0009 ESTRUTURAÇÃO E ADMINISTRAÇÃO DO PATRIMONIO		12.000,00		12.000,00
23.608.0009.1090.0000	INVESTIMENTO E ESTRUTURAÇÃO DA SECRETARIA		12.000,00		12.000,00
23	695 Turismo		48.600,00		48.600,00
23	695 0006 JARDIM EM CRESCIMENTO		48.600,00		48.600,00
23.695.0006.1049.0000	IMPL. SISTEMA DE INFRA ESTRUTURA TURÍSTICA NO MUNICÍPIO.		48.600,00		48.600,00
TOTAL		0,00	60.600,00	7.800,00	68.400,00

**PREFEITURA MUN. DE JARDIM DO MULATO**

RUA ALARICO PEREIRA, 54, CENTRO - CNPJ:41522343/0001-01

Orçamento Programa - Exercício de 2026

Anexo 06

Página 16

Lei: 351, Data: 24/11/2025

PROGRAMA DE TRABALHO

(Inc.II, § 2º, Art.2º)

02 PODER EXECUTIVO**09 CONTROLADORIA GERAL DO MUNICIPIO**

Código	Especificação	Operação Especial	Projetos	Atividades	T o t a l
04	Administração		60.000,00	156.000,00	216.000,00
04	124 Controle Interno		60.000,00	156.000,00	216.000,00
04	124 0005 APOIO ADMINISTRATIVO		60.000,00	156.000,00	216.000,00
04.124.0005.1117.0000	AQUISIÇÃO DE EQUIPAMENTOS E/OU MATERIAL PERMANENTE		12.000,00		12.000,00
04.124.0005.1118.0000	AQUISIÇÃO DE VEICULO		48.000,00		48.000,00
04.124.0005.2077.0000	MANUT. DOS SERVIÇOS DA CONTROLADORIA GERAL DO MUNICÍPIO			156.000,00	156.000,00
TOTAL		0,00	60.000,00	156.000,00	216.000,00

**PREFEITURA MUN. DE JARDIM DO MULATO**

RUA ALARICO PEREIRA, 54, CENTRO - CNPJ:41522343/0001-01

Orçamento Programa - Exercício de 2026

Anexo 06

Página 17

Lei: 351, Data: 24/11/2025

PROGRAMA DE TRABALHO

(Inc.II, § 2º, Art.2º)

02 PODER EXECUTIVO**10 SECRETARIA MUNICIPAL DA JUVENTUDE**

Código	Especificação	Operação Especial	Projetos	Atividades	T o t a l
27	Desporto e Lazer		25.200,00	316.200,00	341.400,00
27	122 Administração Geral		25.200,00	316.200,00	341.400,00
27	122 0005 APOIO ADMINISTRATIVO		25.200,00	316.200,00	341.400,00
27.122.0005.1119.0000	CONSTRUIR,REFORMAR,AMPLIAR PREDIO DA SEC.MUNIC.DA JUVENTUDE		600,00		600,00
27.122.0005.1120.0000	AQUISICAO DE EQUIPOAMENTO E/OU MATERIAL PERMANENTE		600,00		600,00
27.122.0005.1121.0000	AQUISICAO DE VEICULO		24.000,00		24.000,00
27.122.0005.2084.0000	MANUTENÇÃO DA SECRETARIA MUNICIPAL DA JUVENTUDE			316.200,00	316.200,00
TOTAL		0,00	25.200,00	316.200,00	341.400,00

**PREFEITURA MUN. DE JARDIM DO MULATO**

RUA ALARICO PEREIRA, 54, CENTRO - CNPJ:41522343/0001-01

Orçamento Programa - Exercício de 2026

Anexo 06

Página 18

Lei: 351, Data: 24/11/2025

PROGRAMA DE TRABALHO

(Inc.II, § 2º, Art.2º)

02 PODER EXECUTIVO**11 SECRET. MUNICIPAL DE CULTURA E TURISMO-SECUT**

Código	Especificação	Operação Especial	Projetos	Atividades	T o t a l
13	Cultura		57.000,00	556.200,00	613.200,00
13	391 Patrimônio Histórico, Artístico e Arqueológico		2.400,00		2.400,00
13	391 0007 CULTURA AO CIDADÃO		2.400,00		2.400,00
13.391.0007.1048.0000	CONSTRUIR, REFORMAR, AMPLIAR CENTRO CULTURAL		2.400,00		2.400,00
13	392 Difusão Cultural		54.600,00	556.200,00	610.800,00
13	392 0005 APOIO ADMINISTRATIVO			1.800,00	1.800,00
13.392.0005.2020.0000	MANUTENÇÃO DO TELECENTRO MUNICIPAL			1.800,00	1.800,00
13	392 0007 CULTURA AO CIDADÃO		54.600,00	554.400,00	609.000,00
13.392.0007.1011.0000	CONSTRUIR, RESTAURAR, REFORMAR E EQUIPAR BIBLIOTECA		2.400,00		2.400,00
13.392.0007.1125.0000	INVESTIMENTO E ADEQUAÇÃO NA ÁREA DA CULTURA E TURISMO		3.600,00		3.600,00
13.392.0007.1126.0000	AQUISIÇÃO DE EQUIPAMENTO E/OU MATERIAL PERMANENTE		600,00		600,00
13.392.0007.1127.0000	AQUISIÇÃO DE VEÍCULO		48.000,00		48.000,00
13.392.0007.2032.0000	APOIO AS ATIVIDADES CULTURAIS DO MUNICÍPIO			371.400,00	371.400,00
13.392.0007.2136.0000	MANUTENÇÃO DA SECRETARIA MUNICIPAL DE CULTURA E TURISMO			183.000,00	183.000,00
TOTAL		0,00	57.000,00	556.200,00	613.200,00

**PREFEITURA MUN. DE JARDIM DO MULATO**

RUA ALARICO PEREIRA, 54, CENTRO - CNPJ:41522343/0001-01

Orçamento Programa - Exercício de 2026

Anexo 06

Página 19

Lei: 351, Data: 24/11/2025

PROGRAMA DE TRABALHO

(Inc.II, § 2º, Art.2º)

02 PODER EXECUTIVO					
99 RESERVA DE CONTINGÊNCIA					
Código	Especificação	Operação Especial	Projetos	Atividades	T o t a l
99	Reserva de Contingência	300.000,00			300.000,00
99	999 Reserva de Contingência	300.000,00			300.000,00
99	999 0099 RESERVA DE CONTINGÊNCIA	300.000,00			300.000,00
99.999.0099.2124.0000	RESERVA DE CONTINGÊNCIA	300.000,00			300.000,00
TOTAL		300.000,00	0,00	0,00	300.000,00
TOTAL GERAL		1.093.218,00	5.474.310,00	46.832.472,00	53.400.000,00

DEJAIR LIMA DE SOUSA
PREFEITO MUNICIPAL
836.386.013-15

J M VIANA CONTABILIDADE LTDA
CONTADOR CRC/PI Nº 5.879-O
079.337.033-72

**PREFEITURA MUN. DE JARDIM DO MULATO**

RUA ALARICO PEREIRA, 54, CENTRO - CNPJ:41522343/0001-01

Orçamento Programa - Exercício de 2026

Página 1

QUADRO AUXILIAR DE DETALHAMENTO DA DESPESA

Lei: 351, Data: 24/11/2025

PODER	01	PODER LEGISLATIVO							
ORGÃO	01	CAMARA MUNICIPAL							
UNIDADE	00	CAMARA MUNICIPAL DE JARDIM DO MULATO							
Aplicacao Programada	Proj/Ativ	Finalidade	Categoria	Detalhada	TotalGrupo	Total Categ.	Total Func.		
F.R. - C.A.									
RESTAURAR, AMPLIAR E EQUIPAR PRÉDIO DA CAMARA	01.031.0001.1001.0000						100.000,00		
4 DESPESAS DE CAPIT						100.000,00			
4 INVESTIMENTOS					100.000,00				
OBRAS E INSTALAÇÕES		1.500.00.999.120	4.4.90.51.00	100.000,00					
AQUISIÇÃO DE VEÍCULO	01.031.0001.1003.0000						32.500,00	32.500,00	
4 DESPESAS DE CAPIT						32.500,00			
4 INVESTIMENTOS					32.500,00				
EQUIPAMENTOS E MATERIAL PERMANENTE		1.500.00.999.120	4.4.90.52.00	32.500,00					
AQUISIÇÃO DE EQUIPAMENTOS E/OU MATERIAL PERMANENTE	01.031.0001.1004.0000						40.000,00	40.000,00	
4 DESPESAS DE CAPIT						40.000,00			
4 INVESTIMENTOS					40.000,00				
EQUIPAMENTOS E MATERIAL PERMANENTE		1.500.00.999.120	4.4.90.52.00	40.000,00					
MANUTENÇÃO DOS ENCARGOS DA CÂMARA MUNICIPAL	01.031.0001.2001.0000						1.486.700,00	1.486.700,00	
3 DESPESAS CORREN'						1.486.700,00			
1 PESSOAL E ENCARGOS SOCIAIS					950.800,00				
VENCIMENTOS E VANTAGENS FIXAS - PESSOAL CIVIL		1.500.00.999.120	3.1.90.11.00	800.000,00					
OBRIGAÇÕES PATRONAIS		1.500.00.999.120	3.1.90.13.00	143.000,00					
OUTRAS DESPESAS VARIÁVEIS - PESSOAL CIVIL		1.500.00.999.120	3.1.90.16.00	2.600,00					
DESPESAS DE EXERCÍCIOS ANTERIORES		1.500.00.999.120	3.1.90.92.00	2.600,00					
INDENIZAÇÕES E RESTITUIÇÕES TRABALHISTAS		1.500.00.999.120	3.1.90.94.00	2.600,00					
3 OUTRAS DESPESAS CORRENTES					535.900,00				
DIÁRIAS - CIVIL		1.500.00.999.120	3.3.90.14.00	62.400,00					
MATERIAL DE CONSUMO		1.500.00.999.120	3.3.90.30.00	62.400,00					
PASSAGENS E DESPESAS COM LOCOMOÇÃO		1.500.00.999.120	3.3.90.33.00	11.400,00					
SERVIÇOS DE CONSULTORIA		1.500.00.999.120	3.3.90.35.00	109.100,00					
OUTROS SERVIÇOS DE TERCEIROS - PESSOA FÍSICA		1.500.00.999.120	3.3.90.36.00	62.400,00					
OUTROS SERVIÇOS DE TERCEIROS - PESSOA JURÍDICA		1.500.00.999.120	3.3.90.39.00	210.000,00					
SERVIÇOS DE TECNOLOGIA DA INFORMAÇÃO E COMUNICAÇÃO		1.500.00.999.120	3.3.90.40.00	13.000,00					
DESPESAS DE EXERCÍCIOS ANTERIORES		1.500.00.999.120	3.3.90.92.00	2.600,00					
INDENIZAÇÕES E RESTITUIÇÕES		1.500.00.999.120	3.3.90.93.00	2.600,00					
CONTRIBUIÇÃO A ENTIDADES	01.031.0001.2191.0000						15.520,00	15.520,00	
3 DESPESAS CORREN'						15.520,00			
3 OUTRAS DESPESAS CORRENTES					15.520,00				
CONTRIBUIÇÕES		1.500.00.999.120	3.3.50.41.00	15.520,00					
TOTAL							1.674.720,00		

**PREFEITURA MUN. DE JARDIM DO MULATO**

RUA ALARICO PEREIRA, 54, CENTRO - CNPJ:41522343/0001-01

Orçamento Programa - Exercício de 2026

Página 2

QUADRO AUXILIAR DE DETALHAMENTO DA DESPESA

Lei: 351, Data: 24/11/2025

PODER	02	PODER EXECUTIVO						
ORGÃO	01	GABINETE DO PREFEITO						
UNIDADE	00	GABINETE DO PREFEITO						
Aplicacao Programada		Proj/Ativ	Finalidade	Categoria	Detalhada	TotalGrupo	Total Categ.	Total Func.
			F.R. - C.A.					
AQUISIÇÃO DE EQUIPAMENTOS E/OU MATERIAL PERMANENTE		04.122.0005.1128.0000						40.000,00
4	4	DESPESAS DE CAPIT					40.000,00	
	4	INVESTIMENTOS				40.000,00		
		EQUIPAMENTOS E MATERIAL PERMANENTE	1.500.00.999.000	4.4.90.52.00	40.000,00			
AQUISIÇÃO DE VEÍCULOS		04.122.0005.1129.0000						40.000,00
4	4	DESPESAS DE CAPIT					40.000,00	
	4	INVESTIMENTOS				40.000,00		
		EQUIPAMENTOS E MATERIAL PERMANENTE	1.500.00.999.000	4.4.90.52.00	40.000,00			
MANUTENÇÃO DOS ENCARGOS DO GABINETE		04.122.0005.2007.0000						709.400,00
3	3	DESPESAS CORREN'					709.400,00	
	1	PESSOAL E ENCARGOS SOCIAIS				401.200,00		
		VENCIMENTOS E VANTAGENS FIXAS - PESSOAL CIVIL	1.500.00.999.000	3.1.90.11.00	400.000,00			
		OUTRAS DESPESAS VARIÁVEIS - PESSOAL CIVIL	1.500.00.999.000	3.1.90.16.00	600,00			
		DESPESAS DE EXERCÍCIOS ANTERIORES	1.500.00.999.000	3.1.90.92.00	600,00			
	3	OUTRAS DESPESAS CORRENTES				308.200,00		
		CONTRATAÇÃO POR TEMPO DETERMINADO	1.500.00.999.000	3.3.90.04.00	600,00			
		DIÁRIAS - CIVIL	1.500.00.999.000	3.3.90.14.00	84.000,00			
		MATERIAL DE CONSUMO	1.500.00.999.000	3.3.90.30.00	1.200,00			
		PASSAGENS E DESPESAS COM LOCOMOÇÃO	1.500.00.999.000	3.3.90.33.00	600,00			
		SERVIÇOS DE CONSULTORIA	1.500.00.999.000	3.3.90.35.00	600,00			
		OUTROS SERVIÇOS DE TERCEIROS - PESSOA FÍSICA	1.500.00.999.000	3.3.90.36.00	600,00			
		OUTROS SERVIÇOS DE TERCEIROS - PESSOA JURÍDICA	1.500.00.999.000	3.3.90.39.00	220.000,00			
		DESPESAS DE EXERCÍCIOS ANTERIORES	1.500.00.999.000	3.3.90.92.00	600,00			
PUBLICAÇÕES DE ATOS DO PODER EXECUTIVO		04.122.0005.2009.0000						60.000,00
3	3	DESPESAS CORREN'					60.000,00	
	3	OUTRAS DESPESAS CORRENTES				60.000,00		
		OUTROS SERVIÇOS DE TERCEIROS - PESSOA JURÍDICA	1.500.00.999.000	3.3.90.39.00	60.000,00			
ASSINATURA DE REVISTAS, JORNAIS E INFORMATIVOS		04.122.0005.2010.0000						48.000,00
3	3	DESPESAS CORREN'					48.000,00	
	3	OUTRAS DESPESAS CORRENTES				48.000,00		
		OUTROS SERVIÇOS DE TERCEIROS - PESSOA JURÍDICA	1.500.00.999.000	3.3.90.39.00	48.000,00			
CONTRIBUIÇÕES A ENTIDADES		04.122.0005.2195.0000						96.000,00
3	3	DESPESAS CORREN'					96.000,00	
	3	OUTRAS DESPESAS CORRENTES				96.000,00		
		CONTRIBUIÇÕES	1.500.00.999.000	3.3.50.41.00	96.000,00			
MANUTENÇÃO DA GUARDA MUNICIPAL		04.122.0005.2196.0000						2.400,00
3	3	DESPESAS CORREN'					2.400,00	
	1	PESSOAL E ENCARGOS SOCIAIS				600,00		
		VENCIMENTOS E VANTAGENS FIXAS - PESSOAL CIVIL	1.500.00.999.000	3.1.90.11.00	600,00			

**PREFEITURA MUN. DE JARDIM DO MULATO**

RUA ALARICO PEREIRA, 54, CENTRO - CNPJ:41522343/0001-01

Orçamento Programa - Exercício de 2026

Página 5

QUADRO AUXILIAR DE DETALHAMENTO DA DESPESA

Lei: 351, Data: 24/11/2025

PODER	02	PODER EXECUTIVO						
ORGÃO	02	SECRET. DE ADM., PLANEJAMENTO E FINANÇAS						
UNIDADE	00	SECRETARIA DE ADMINISTRAÇÃO, PLANEJAMENTO E FINANÇAS						
Aplicacao Programada		Proj/Ativ	Finalidade	Categoria	Detalhada	TotalGrupo	Total Categ.	Total Func.
			F.R. - C.A.					
AQUISIÇÃO DE EQUIPAMENTOS E MATERIAIS PERMANENTES		04.121.0009.1018.0000						1.200,00
4 DESPESAS DE CAPIT							1.200,00	
4 INVESTIMENTOS						1.200,00		
EQUIPAMENTOS E MATERIAL PERMANENTE			1.700.05.999.000	4.4.90.52.00	600,00			
EQUIPAMENTOS E MATERIAL PERMANENTE			1.706.05.999.000	4.4.90.52.00	600,00			
CONSTRUIR, AMPLIAR E REST.E EQUIPAR PRÉDIO DA PREF. MUNICIPAL		04.122.0005.1016.0000						600,00
4 DESPESAS DE CAPIT							600,00	
4 INVESTIMENTOS						600,00		
EQUIPAMENTOS E MATERIAL PERMANENTE			1.720.05.999.720	4.4.90.52.00	600,00			
AQUISIÇÃO DE EQUIPAMENTOS E MATERIAIS PERMANENTES		04.122.0005.1018.0000						48.000,00
4 DESPESAS DE CAPIT							48.000,00	
4 INVESTIMENTOS						48.000,00		
EQUIPAMENTOS E MATERIAL PERMANENTE			1.500.00.999.000	4.4.90.52.00	48.000,00			
AQUISIÇÃO DE VEICULO		04.122.0005.1130.0000						30.000,00
4 DESPESAS DE CAPIT							30.000,00	
4 INVESTIMENTOS						30.000,00		
EQUIPAMENTOS E MATERIAL PERMANENTE			1.500.00.999.000	4.4.90.52.00	30.000,00			
MANUTENÇÃO DO DEPARTAMENTO DE RECURSOS HUMANOS		04.122.0005.2012.0000						133.200,00
3 DESPESAS CORREN'							133.200,00	
1 PESSOAL E ENCARGOS SOCIAIS						240,00		
VENCIMENTOS E VANTAGENS FIXAS - PESSOAL CIVIL			1.500.00.999.000	3.1.90.11.00	120,00			
OBRIGAÇÕES PATRONAIS			1.500.00.999.000	3.1.90.13.00	120,00			
3 OUTRAS DESPESAS CORRENTES						132.960,00		
CONTRATAÇÃO POR TEMPO DETERMINADO			1.500.00.999.000	3.3.90.04.00	120,00			
DIÁRIAS - CIVIL			1.500.00.999.000	3.3.90.14.00	600,00			
MATERIAL DE CONSUMO			1.500.00.999.000	3.3.90.30.00	108.000,00			
SERVIÇOS DE CONSULTORIA			1.500.00.999.000	3.3.90.35.00	120,00			
OUTROS SERVIÇOS DE TERCEIROS - PESSOA FÍSICA			1.500.00.999.000	3.3.90.36.00	120,00			
OUTROS SERVIÇOS DE TERCEIROS - PESSOA JURÍDICA			1.500.00.999.000	3.3.90.39.00	24.000,00			
MANUT. DO DEP. DE MATERIAL, PATRIMÔNIO E SERVIÇOS GERAIS		04.122.0005.2013.0000						840,00
3 DESPESAS CORREN'							840,00	
1 PESSOAL E ENCARGOS SOCIAIS						240,00		
VENCIMENTOS E VANTAGENS FIXAS - PESSOAL CIVIL			1.500.00.999.000	3.1.90.11.00	120,00			
OBRIGAÇÕES PATRONAIS			1.500.00.999.000	3.1.90.13.00	120,00			
3 OUTRAS DESPESAS CORRENTES						600,00		
CONTRATAÇÃO POR TEMPO DETERMINADO			1.500.00.999.000	3.3.90.04.00	120,00			
DIÁRIAS - CIVIL			1.500.00.999.000	3.3.90.14.00	120,00			
MATERIAL DE CONSUMO			1.500.00.999.000	3.3.90.30.00	120,00			
OUTROS SERVIÇOS DE TERCEIROS - PESSOA FÍSICA			1.500.00.999.000	3.3.90.36.00	120,00			
OUTROS SERVIÇOS DE TERCEIROS - PESSOA JURÍDICA			1.500.00.999.000	3.3.90.39.00	120,00			

**PREFEITURA MUN. DE JARDIM DO MULATO**

RUA ALARICO PEREIRA, 54, CENTRO - CNPJ:41522343/0001-01

Orçamento Programa - Exercício de 2026

Página 6

QUADRO AUXILIAR DE DETALHAMENTO DA DESPESA

Lei: 351, Data: 24/11/2025

PODER	02	PODER EXECUTIVO
ORGÃO	02	SECRET. DE ADM., PLANEJAMENTO E FINANÇAS
UNIDADE	00	SECRETARIA DE ADMINISTRAÇÃO, PLANEJAMENTO E FINANÇAS

Aplicacao Programada	Proj/Ativ	Finalidade	Categoria	Detalhada	TotalGrupo	Total Categ.	Total Func.
		F.R. - C.A.					
MANUT. DO DEP. DE MATERIAL, PATRIMÔNIO E SERVIÇOS GERAIS	04.122.0005.2013.0000						840,00
MANUTENÇÃO DA SECRETARIA DE ADMINISTRAÇÃO	04.122.0005.2015.0000						3.288.800,00
3 DESPESAS CORREN'						3.288.800,00	
1 PESSOAL E ENCARGOS SOCIAIS					1.209.000,00		
CONTRATAÇÃO POR TEMPO DETERMINADO		1.500.00.999.000	3.1.90.04.00	340.000,00			
CONTRATAÇÃO POR TEMPO DETERMINADO		1.720.05.999.720	3.1.90.04.00	24.000,00			
VENCIMENTOS E VANTAGENS FIXAS - PESSOAL CIVIL		1.500.00.999.000	3.1.90.11.00	400.000,00			
VENCIMENTOS E VANTAGENS FIXAS - PESSOAL CIVIL		1.720.05.999.720	3.1.90.11.00	24.000,00			
OBRIGAÇÕES PATRONAIS		1.500.00.999.000	3.1.90.13.00	400.000,00			
OBRIGAÇÕES PATRONAIS		1.720.05.999.720	3.1.90.13.00	600,00			
OBRIGAÇÕES PATRONAIS		1.747.05.999.000	3.1.90.13.00	600,00			
OUTRAS DESPESAS VARIÁVEIS - PESSOAL CIVIL		1.500.00.999.000	3.1.90.16.00	12.000,00			
SENTENÇAS JUDICIAIS		1.700.05.999.000	3.1.90.91.00	6.000,00			
DESPESAS DE EXERCÍCIOS ANTERIORES		1.500.00.999.000	3.1.90.92.00	600,00			
INDENIZAÇÕES E RESTITUIÇÕES TRABALHISTAS		1.500.00.999.000	3.1.90.94.00	600,00			
INDENIZAÇÕES E RESTITUIÇÕES TRABALHISTAS		1.500.00.999.000	3.1.90.94.00	600,00			

**PREFEITURA MUN. DE JARDIM DO MULATO**

RUA ALARICO PEREIRA, 54, CENTRO - CNPJ:41522343/0001-01

Orçamento Programa - Exercício de 2026

Página 7

QUADRO AUXILIAR DE DETALHAMENTO DA DESPESA

Lei: 351, Data: 24/11/2025

PODER	02	PODER EXECUTIVO						
ORGÃO	02	SECRET. DE ADM., PLANEJAMENTO E FINANÇAS						
UNIDADE	00	SECRETARIA DE ADMINISTRAÇÃO, PLANEJAMENTO E FINANÇAS						
Aplicacao Programada		Proj/Ativ	Finalidade	Categoria	Detalhada	TotalGrupo	Total Categ.	Total Func.
			F.R. - C.A.					
MANUTENÇÃO DA SECRETARIA DE ADMINISTRAÇÃO	04.122.0005.2015.0000							3.288.800,00
3 DESPESAS CORREN'							3.288.800,00	
3 OUTRAS DESPESAS CORRENTES					2.079.800,00			
DIÁRIAS - CIVIL	1.500.00.999.000	3.3.90.14.00	36.000,00					
MATERIAL DE CONSUMO	1.500.00.999.000	3.3.90.30.00	300.000,00					
MATERIAL DE CONSUMO	1.706.05.999.000	3.3.90.30.00	100.800,00					
MATERIAL DE CONSUMO	1.707.05.999.000	3.3.90.30.00	600,00					
MATERIAL DE CONSUMO	1.708.05.999.000	3.3.90.30.00	600,00					
MATERIAL DE CONSUMO	1.710.05.999.000	3.3.90.30.00	600,00					
MATERIAL DE CONSUMO	1.720.05.999.720	3.3.90.30.00	300.000,00					
MATERIAL DE CONSUMO	1.747.05.999.000	3.3.90.30.00	600,00					
MATERIAL DE CONSUMO	1.748.05.999.000	3.3.90.30.00	600,00					
MATERIAL DE CONSUMO	1.749.05.999.000	3.3.90.30.00	600,00					
MATERIAL DE CONSUMO	1.799.05.999.000	3.3.90.30.00	600,00					
SERVIÇOS DE CONSULTORIA	1.500.00.999.000	3.3.90.35.00	620.000,00					
OUTROS SERVIÇOS DE TERCEIROS - PESSOA FÍSICA	1.500.00.999.000	3.3.90.36.00	120.000,00					
OUTROS SERVIÇOS DE TERCEIROS - PESSOA FÍSICA	1.706.05.999.000	3.3.90.36.00	600,00					
OUTROS SERVIÇOS DE TERCEIROS - PESSOA FÍSICA	1.707.05.999.000	3.3.90.36.00	600,00					
OUTROS SERVIÇOS DE TERCEIROS - PESSOA FÍSICA	1.708.05.999.000	3.3.90.36.00	600,00					
OUTROS SERVIÇOS DE TERCEIROS - PESSOA FÍSICA	1.710.05.999.000	3.3.90.36.00	600,00					
OUTROS SERVIÇOS DE TERCEIROS - PESSOA FÍSICA	1.720.05.999.720	3.3.90.36.00	12.000,00					
OUTROS SERVIÇOS DE TERCEIROS - PESSOA FÍSICA	1.747.05.999.000	3.3.90.36.00	600,00					
OUTROS SERVIÇOS DE TERCEIROS - PESSOA FÍSICA	1.748.05.999.000	3.3.90.36.00	600,00					
OUTROS SERVIÇOS DE TERCEIROS - PESSOA FÍSICA	1.749.05.999.000	3.3.90.36.00	600,00					
OUTROS SERVIÇOS DE TERCEIROS - PESSOA FÍSICA	1.799.05.999.000	3.3.90.36.00	600,00					
OUTROS SERVIÇOS DE TERCEIROS - PESSOA JURÍDICA	1.500.00.999.000	3.3.90.39.00	420.000,00					
OUTROS SERVIÇOS DE TERCEIROS - PESSOA JURÍDICA	1.700.05.999.000	3.3.90.39.00	600,00					
OUTROS SERVIÇOS DE TERCEIROS - PESSOA JURÍDICA	1.706.05.999.000	3.3.90.39.00	600,00					
OUTROS SERVIÇOS DE TERCEIROS - PESSOA JURÍDICA	1.707.05.999.000	3.3.90.39.00	600,00					
OUTROS SERVIÇOS DE TERCEIROS - PESSOA JURÍDICA	1.708.05.999.000	3.3.90.39.00	600,00					
OUTROS SERVIÇOS DE TERCEIROS - PESSOA JURÍDICA	1.710.05.999.000	3.3.90.39.00	600,00					
OUTROS SERVIÇOS DE TERCEIROS - PESSOA JURÍDICA	1.720.05.999.720	3.3.90.39.00	600,00					
OUTROS SERVIÇOS DE TERCEIROS - PESSOA JURÍDICA	1.747.05.999.000	3.3.90.39.00	600,00					
OUTROS SERVIÇOS DE TERCEIROS - PESSOA JURÍDICA	1.748.05.999.000	3.3.90.39.00	600,00					
OUTROS SERVIÇOS DE TERCEIROS - PESSOA JURÍDICA	1.749.05.999.000	3.3.90.39.00	600,00					
OUTROS SERVIÇOS DE TERCEIROS - PESSOA JURÍDICA	1.799.05.999.000	3.3.90.39.00	600,00					
SERVIÇOS DE TECNOLOGIA DA INFORMAÇÃO E COMUNICAÇÃO	1.500.00.999.000	3.3.90.40.00	60.000,00					
DESPESAS DE EXERCÍCIOS ANTERIORES	1.500.00.999.000	3.3.90.92.00	36.000,00					
INDENIZAÇÕES E RESTITUIÇÕES	1.500.00.999.000	3.3.90.93.00	60.000,00					
TREINAMENTO DE RECURSOS HUMANOS	04.122.0005.2045.0000							132.264,00
3 DESPESAS CORREN'							132.264,00	
3 OUTRAS DESPESAS CORRENTES					132.264,00			
MATERIAL DE CONSUMO	1.500.00.999.000	3.3.90.30.00	132,00					
OUTROS SERVIÇOS DE TERCEIROS - PESSOA FÍSICA	1.500.00.999.000	3.3.90.36.00	132,00					
OUTROS SERVIÇOS DE TERCEIROS - PESSOA JURÍDICA	1.500.00.999.000	3.3.90.39.00	132.000,00					
ENCARGOS COM ASSESSORIA JURIDICA	04.122.0005.2079.0000							320.000,00
3 DESPESAS CORREN'							320.000,00	
3 OUTRAS DESPESAS CORRENTES					320.000,00			
SERVIÇOS DE CONSULTORIA	1.500.00.999.000	3.3.90.35.00	320.000,00					

**PREFEITURA MUN. DE JARDIM DO MULATO**

RUA ALARICO PEREIRA, 54, CENTRO - CNPJ:41522343/0001-01

Orçamento Programa - Exercício de 2026

Página 8

QUADRO AUXILIAR DE DETALHAMENTO DA DESPESA

Lei: 351, Data: 24/11/2025

PODER	02	PODER EXECUTIVO							
ORGÃO	02	SECRET. DE ADM., PLANEJAMENTO E FINANÇAS							
UNIDADE	00	SECRETARIA DE ADMINISTRAÇÃO, PLANEJAMENTO E FINANÇAS							
Aplicacao Programada	Proj/Ativ	Finalidade	Categoria	Detalhada	TotalGrupo	Total Categ.	Total Func.		
			F.R. - C.A.						
ENCARGOS COM ASSESSORIA JURIDICA	04.122.0005.2079.0000						320.000,00		
ADMINISTRAÇÃO E SENTENÇAS JUDICIAIS	04.122.0005.2110.0000						30.600,00	30.600,00	
3 DESPESAS CORREN'						30.600,00			
1 PESSOAL E ENCARGOS SOCIAIS									
SENTENÇAS JUDICIAIS		1.500.00.999.000	3.1.90.91.00	24.000,00					
SENTENÇAS JUDICIAIS		1.706.05.999.018	3.1.90.91.00	6.000,00					
INDENIZAÇÕES E RESTITUIÇÕES TRABALHISTAS		1.500.00.999.000	3.1.90.94.00	600,00					
CONSTRUIR, AMPLIAR E REST.E EQUIPAR PRÉDIO DA PREF. MUNICIPAL	04.122.0009.1016.0000						73.200,00		
4 DESPESAS DE CAPIT							73.200,00		
4 INVESTIMENTOS						73.200,00			
OBRAS E INSTALAÇÕES		1.500.00.999.000	4.4.90.51.00	48.000,00					
EQUIPAMENTOS E MATERIAL PERMANENTE		1.500.00.999.000	4.4.90.52.00	24.000,00					
EQUIPAMENTOS E MATERIAL PERMANENTE		1.710.05.999.000	4.4.90.52.00	600,00					
EQUIPAMENTOS E MATERIAL PERMANENTE		1.721.05.999.000	4.4.90.52.00	600,00					
AQUISIÇÃO DE EQUIPAMENTOS E MATERIAIS PERMANENTES	04.122.0009.1018.0000						30.000,00		
4 DESPESAS DE CAPIT							30.000,00		
4 INVESTIMENTOS						30.000,00			
EQUIPAMENTOS E MATERIAL PERMANENTE		1.755.05.999.000	4.4.90.52.00	30.000,00					
MANUTENÇÃO DO DEPARTAMENTO DE ARRECADAÇÃO E TRIBUTAÇÃO	04.123.0005.2014.0000						5.400,00		
3 DESPESAS CORREN'							5.400,00		
1 PESSOAL E ENCARGOS SOCIAIS						1.200,00			
VENCIMENTOS E VANTAGENS FIXAS - PESSOAL CIVIL		1.500.00.999.000	3.1.90.11.00	600,00					
OBRIGAÇÕES PATRONAIS		1.500.00.999.000	3.1.90.13.00	600,00					
3 OUTRAS DESPESAS CORRENTES						4.200,00			
DIÁRIAS - CIVIL		1.500.00.999.000	3.3.90.14.00	600,00					
MATERIAL DE CONSUMO		1.500.00.999.000	3.3.90.30.00	600,00					
SERVIÇOS DE CONSULTORIA		1.500.00.999.000	3.3.90.35.00	600,00					
OUTROS SERVIÇOS DE TERCEIROS - PESSOA FÍSICA		1.500.00.999.000	3.3.90.36.00	600,00					
OUTROS SERVIÇOS DE TERCEIROS - PESSOA JURÍDICA		1.500.00.999.000	3.3.90.39.00	600,00					
SERVIÇOS DE TECNOLOGIA DA INFORMAÇÃO E COMUNICAÇÃO		1.500.00.999.000	3.3.90.40.00	600,00					
DESPESAS DE EXERCÍCIOS ANTERIORES		1.500.00.999.000	3.3.90.92.00	600,00					
AMORTIZAÇÃO DA DÍVIDA INTERNA	28.843.0005.1033.0000						400.000,00		
4 DESPESAS DE CAPIT							400.000,00		
6 AMORTIZAÇÃO DA DÍVIDA						400.000,00			
PRINCIPAL DA DÍVIDA CONTRATUAL RESGATADO		1.500.00.999.000	4.6.90.71.00	400.000,00					
MANUTENÇÃO DA DÍVIDA INTERNA	28.843.0005.2122.0000						2.000,00	2.000,00	
3 DESPESAS CORREN'							2.000,00		
2 JUROS E ENCARGOS DA DÍVIDA						2.000,00			
JUROS SOBRE A DÍVIDA POR CONTRATO		1.500.00.999.000	3.2.90.21.00	2.000,00					

**PREFEITURA MUN. DE JARDIM DO MULATO**

RUA ALARICO PEREIRA, 54, CENTRO - CNPJ:41522343/0001-01

Orçamento Programa - Exercício de 2026

Página 10

QUADRO AUXILIAR DE DETALHAMENTO DA DESPESA

Lei: 351, Data: 24/11/2025

PODER	02	PODER EXECUTIVO							
ORGÃO	03	SECRETARIA DE EDUCAÇÃO, ESPORTE E LAZER							
UNIDADE	00	SECRETARIA DE EDUCAÇÃO, ESPORTE E LAZER							
Aplicacao Programada		Proj/Ativ	Finalidade	Categoria	Detalhada	TotalGrupo	Total Categ.	Total Func.	
			F.R. - C.A.						
AQUISIÇÃO DE EQUIPAMENTOS E/OU MATERIAL PERMANENTE		12.122.0012.1131.0000						1.200,00	
4	DESPESAS DE CAPIT						1.200,00		
4	INVESTIMENTOS					1.200,00			
	EQUIPAMENTOS E MATERIAL PERMANENTE		1.500.00.200.003	4.4.90.52.00	600,00				
	EQUIPAMENTOS E MATERIAL PERMANENTE		1.569.01.999.206	4.4.90.52.00	600,00				
CONSTRUIR, RESTAURAR, REFORMA E EQUIPAR UNIDADES ESCOLARES		12.361.0012.1008.0000						78.000,00	
4	DESPESAS DE CAPIT						78.000,00		
4	INVESTIMENTOS					78.000,00			
	OBRAS E INSTALAÇÕES		1.500.00.200.003	4.4.90.51.00	12.000,00				
	OBRAS E INSTALAÇÕES		1.569.01.999.206	4.4.90.51.00	2.400,00				
	OBRAS E INSTALAÇÕES		1.570.01.999.207	4.4.90.51.00	600,00				
	OBRAS E INSTALAÇÕES		1.574.01.999.000	4.4.90.51.00	600,00				
	OBRAS E INSTALAÇÕES		1.599.01.999.200	4.4.90.51.00	600,00				
	EQUIPAMENTOS E MATERIAL PERMANENTE		1.500.00.200.003	4.4.90.52.00	12.000,00				
	EQUIPAMENTOS E MATERIAL PERMANENTE		1.550.13.999.204	4.4.90.52.00	48.000,00				
	EQUIPAMENTOS E MATERIAL PERMANENTE		1.569.01.999.206	4.4.90.52.00	600,00				
	EQUIPAMENTOS E MATERIAL PERMANENTE		1.574.01.999.000	4.4.90.52.00	600,00				
	EQUIPAMENTOS E MATERIAL PERMANENTE		1.599.01.999.200	4.4.90.52.00	600,00				
CONSTRUÇÃO DE QUADRAS EM UNIDADES ESCOLARES		12.361.0012.1010.0000						201.800,00	
4	DESPESAS DE CAPIT						201.800,00		
4	INVESTIMENTOS					201.800,00			
	OBRAS E INSTALAÇÕES		1.500.00.200.003	4.4.90.51.00	600,00				
	OBRAS E INSTALAÇÕES		1.569.01.999.206	4.4.90.51.00	200.000,00				
	OBRAS E INSTALAÇÕES		1.599.01.999.200	4.4.90.51.00	600,00				
	OBRAS E INSTALAÇÕES		1.700.05.999.000	4.4.90.51.00	600,00				
AQUISIÇÃO DE IMÓVEL PARA INVESTIMENTO NA EDUCAÇÃO		12.361.0012.1103.0000						1.200,00	
4	DESPESAS DE CAPIT						1.200,00		
4	INVESTIMENTOS					600,00			
	AQUISIÇÃO DE IMÓVEIS		1.500.00.200.003	4.4.90.61.00	600,00				
5	INVERSÕES FINANCEIRAS					600,00			
	AQUISIÇÃO DE IMÓVEIS		1.500.00.200.003	4.5.90.61.00	600,00				
AQUISIÇÃO DE EQUIPAMENTOS E/OU MATERIAL PERMANENTE		12.361.0012.1131.0000						32.400,00	
4	DESPESAS DE CAPIT						32.400,00		
4	INVESTIMENTOS					32.400,00			
	EQUIPAMENTOS E MATERIAL PERMANENTE		1.500.00.200.003	4.4.90.52.00	600,00				
	EQUIPAMENTOS E MATERIAL PERMANENTE		1.569.01.999.206	4.4.90.52.00	600,00				
	EQUIPAMENTOS E MATERIAL PERMANENTE		1.570.01.999.207	4.4.90.52.00	600,00				
	EQUIPAMENTOS E MATERIAL PERMANENTE		1.571.01.999.210	4.4.90.52.00	600,00				
	EQUIPAMENTOS E MATERIAL PERMANENTE		1.755.05.999.000	4.4.90.52.00	30.000,00				
ENCARGOS COM TRANSP. ESCOLAR DO ENSINO FUNDAMENTAL - PNATE		12.361.0012.2021.0000						144.240,00	

**PREFEITURA MUN. DE JARDIM DO MULATO**

RUA ALARICO PEREIRA, 54, CENTRO - CNPJ:41522343/0001-01

Orçamento Programa - Exercício de 2026

Página 12

QUADRO AUXILIAR DE DETALHAMENTO DA DESPESA

Lei: 351, Data: 24/11/2025

PODER	02	PODER EXECUTIVO
ORGÃO	03	SECRETARIA DE EDUCAÇÃO, ESPORTE E LAZER
UNIDADE	00	SECRETARIA DE EDUCAÇÃO, ESPORTE E LAZER

Aplicacao Programada	Proj/Ativ	Finalidade	Categoria	Detalhada	TotalGrupo	Total Categ.	Total Func.
F.R. - C.A.							
TREINAMENTO E QUALIFICAÇÃO DE PROFESSORES	12.361.0012.2027.0000						1.800,00
3	DESPESAS CORREN'					1.800,00	
3	OUTRAS DESPESAS CORRENTES				1.800,00		
	MATERIAL DE CONSUMO	1.500.00.200.003	3.3.90.30.00	600,00			
	OUTROS SERVIÇOS DE TERCEIROS - PESSOA FÍSICA	1.500.00.200.003	3.3.90.36.00	600,00			
	OUTROS SERVIÇOS DE TERCEIROS - PESSOA JURÍDICA	1.500.00.200.003	3.3.90.39.00	600,00			
PROGRAMA ESTADUAL DE TRANSPORTE ESCOLAR - PROETE	12.361.0012.2069.0000						252.600,00
3	DESPESAS CORREN'					252.600,00	
1	PESSOAL E ENCARGOS SOCIAIS				600,00		
	SENTENÇAS JUDICIAIS	1.571.01.999.210	3.1.90.91.00	600,00			
3	OUTRAS DESPESAS CORRENTES				252.000,00		
	MATERIAL DE CONSUMO	1.571.01.999.210	3.3.90.30.00	180.000,00			
	OUTROS SERVIÇOS DE TERCEIROS - PESSOA FÍSICA	1.571.01.999.210	3.3.90.36.00	6.000,00			
	OUTROS SERVIÇOS DE TERCEIROS - PESSOA JURÍDICA	1.571.01.999.210	3.3.90.39.00	66.000,00			
MANUT. DOS ENCARGOS COM A EDUCAÇÃO DE JOVENS E ADULTOS	12.361.0012.2097.0000						9.600,00
3	DESPESAS CORREN'					9.600,00	
1	PESSOAL E ENCARGOS SOCIAIS				3.000,00		
	CONTRATAÇÃO POR TEMPO DETERMINADO	1.500.00.200.003	3.1.90.04.00	600,00			
	CONTRATAÇÃO POR TEMPO DETERMINADO	1.569.01.999.206	3.1.90.04.00	600,00			
	VENCIMENTOS E VANTAGENS FIXAS - PESSOAL CIVIL	1.500.00.200.003	3.1.90.11.00	600,00			
	VENCIMENTOS E VANTAGENS FIXAS - PESSOAL CIVIL	1.569.01.999.206	3.1.90.11.00	600,00			
	OBRIGAÇÕES PATRONAIS	1.500.00.200.003	3.1.90.13.00	600,00			
3	OUTRAS DESPESAS CORRENTES				6.600,00		
	DIÁRIAS - CIVIL	1.500.00.200.003	3.3.90.14.00	600,00			
	DIÁRIAS - CIVIL	1.569.01.999.206	3.3.90.14.00	600,00			
	MATERIAL DE CONSUMO	1.500.00.200.003	3.3.90.30.00	600,00			
	MATERIAL DE CONSUMO	1.569.01.999.206	3.3.90.30.00	600,00			
	OUTROS SERVIÇOS DE TERCEIROS - PESSOA FÍSICA	1.500.00.200.003	3.3.90.36.00	600,00			
	OUTROS SERVIÇOS DE TERCEIROS - PESSOA FÍSICA	1.569.01.999.206	3.3.90.36.00	2.400,00			
	OUTROS SERVIÇOS DE TERCEIROS - PESSOA JURÍDICA	1.500.00.200.003	3.3.90.39.00	600,00			
	OUTROS SERVIÇOS DE TERCEIROS - PESSOA JURÍDICA	1.569.01.999.206	3.3.90.39.00	600,00			
QUOTA SALÁRIO EDUCAÇÃO-QSE	12.361.0012.2125.0000						385.200,00
3	DESPESAS CORREN'					385.200,00	
3	OUTRAS DESPESAS CORRENTES				385.200,00		
	DIÁRIAS - CIVIL	1.550.13.999.204	3.3.90.14.00	600,00			
	MATERIAL DE CONSUMO	1.550.13.999.204	3.3.90.30.00	336.000,00			
	OUTROS SERVIÇOS DE TERCEIROS - PESSOA FÍSICA	1.550.13.999.204	3.3.90.36.00	12.000,00			
	OUTROS SERVIÇOS DE TERCEIROS - PESSOA JURÍDICA	1.550.13.999.204	3.3.90.39.00	36.000,00			
	DESPESAS DE EXERCÍCIOS ANTERIORES	1.550.13.999.204	3.3.90.92.00	600,00			
PROGRAMA DINHEIRO DIRETO NA ESCOLA-PDDE	12.361.0012.2126.0000						12.540,00
3	DESPESAS CORREN'					12.540,00	
3	OUTRAS DESPESAS CORRENTES				12.540,00		
	MATERIAL DE CONSUMO	1.551.01.999.202	3.3.90.30.00	6.600,00			
	OUTROS SERVIÇOS DE TERCEIROS - PESSOA FÍSICA	1.551.01.999.202	3.3.90.36.00	2.640,00			
	OUTROS SERVIÇOS DE TERCEIROS - PESSOA JURÍDICA	1.551.01.999.202	3.3.90.39.00	3.300,00			

**PREFEITURA MUN. DE JARDIM DO MULATO**

RUA ALARICO PEREIRA, 54, CENTRO - CNPJ:41522343/0001-01

Orçamento Programa - Exercício de 2026

Página 13

QUADRO AUXILIAR DE DETALHAMENTO DA DESPESA

Lei: 351, Data: 24/11/2025

PODER	02	PODER EXECUTIVO						
ORGÃO	03	SECRETARIA DE EDUCAÇÃO, ESPORTE E LAZER						
UNIDADE	00	SECRETARIA DE EDUCAÇÃO, ESPORTE E LAZER						
Aplicacao Programada		Proj/Ativ	Finalidade	Categoria	Detalhada	TotalGrupo	Total Categ.	Total Func.
			F.R. - C.A.					
PROGRAMA DINHEIRO DIRETO NA ESCOLA-PDDE		12.361.0012.2126.0000						12.540,00
MANUTENÇÃO DO PROGRAMA PROJOVEM CAMPO		12.361.0012.2168.0000						2.640,00
3		DESPESAS CORREN'					2.640,00	
1		PESSOAL E ENCARGOS SOCIAIS				660,00		
		CONTRATAÇÃO POR TEMPO DETERMINADO	1.569.01.999.206	3.1.90.04.00	660,00			
3		OUTRAS DESPESAS CORRENTES					1.980,00	
		MATERIAL DE CONSUMO	1.569.01.999.206	3.3.90.30.00	660,00			
		OUTROS SERVIÇOS DE TERCEIROS - PESSOA FÍSICA	1.569.01.999.206	3.3.90.36.00	660,00			
		OUTROS SERVIÇOS DE TERCEIROS - PESSOA JURÍDICA	1.569.01.999.206	3.3.90.39.00	660,00			
AQUISIÇÃO DE GENEROS ALIMENTÍCIOS		12.361.0012.2175.0000						640.000,00
3		DESPESAS CORREN'					640.000,00	
3		OUTRAS DESPESAS CORRENTES				640.000,00		
		MATERIAL DE CONSUMO	1.500.00.200.003	3.3.90.30.00	640.000,00			
CONSTRUIR, EQUIPAR, RESTAURAR E EQUIPAR CRECHE		12.365.0012.1047.0000						306.400,00
4		DESPESAS DE CAPIT					306.400,00	
4		INVESTIMENTOS				306.400,00		
		OBRAS E INSTALAÇÕES	1.500.00.200.003	4.4.90.51.00	2.400,00			
		OBRAS E INSTALAÇÕES	1.569.01.999.206	4.4.90.51.00	250.000,00			
		OBRAS E INSTALAÇÕES	1.570.01.999.207	4.4.90.51.00	2.400,00			
		OBRAS E INSTALAÇÕES	1.574.01.999.000	4.4.90.51.00	600,00			
		OBRAS E INSTALAÇÕES	1.599.01.999.200	4.4.90.51.00	600,00			
		EQUIPAMENTOS E MATERIAL PERMANENTE	1.500.00.200.003	4.4.90.52.00	600,00			
		EQUIPAMENTOS E MATERIAL PERMANENTE	1.569.01.999.206	4.4.90.52.00	48.000,00			
		EQUIPAMENTOS E MATERIAL PERMANENTE	1.570.01.999.207	4.4.90.52.00	600,00			
		EQUIPAMENTOS E MATERIAL PERMANENTE	1.574.01.999.000	4.4.90.52.00	600,00			
		EQUIPAMENTOS E MATERIAL PERMANENTE	1.599.01.999.200	4.4.90.52.00	600,00			
INVESTIMENTO EM EDUCAÇÃO PRE-ESCOLAR		12.365.0012.1115.0000						3.600,00
4		DESPESAS DE CAPIT					3.600,00	
4		INVESTIMENTOS				3.600,00		
		OBRAS E INSTALAÇÕES	1.500.00.200.003	4.4.90.51.00	600,00			
		OBRAS E INSTALAÇÕES	1.569.01.999.206	4.4.90.51.00	600,00			
		OBRAS E INSTALAÇÕES	1.570.01.999.207	4.4.90.51.00	600,00			
		EQUIPAMENTOS E MATERIAL PERMANENTE	1.500.00.200.003	4.4.90.52.00	600,00			
		EQUIPAMENTOS E MATERIAL PERMANENTE	1.569.01.999.206	4.4.90.52.00	600,00			
		EQUIPAMENTOS E MATERIAL PERMANENTE	1.570.01.999.207	4.4.90.52.00	600,00			
ENCARGOS COM TRANSP. ESCOLAR DO ENSINO FUNDAMENTAL - PNATE		12.365.0012.2021.0000						720,00
3		DESPESAS CORREN'					720,00	

**PREFEITURA MUN. DE JARDIM DO MULATO**

RUA ALARICO PEREIRA, 54, CENTRO - CNPJ:41522343/0001-01

Orçamento Programa - Exercício de 2026

Página 14

QUADRO AUXILIAR DE DETALHAMENTO DA DESPESA

Lei: 351, Data: 24/11/2025

PODER	02	PODER EXECUTIVO
ORGÃO	03	SECRETARIA DE EDUCAÇÃO, ESPORTE E LAZER
UNIDADE	00	SECRETARIA DE EDUCAÇÃO, ESPORTE E LAZER

Aplicacao Programada	Proj/Ativ	Finalidade	Categoria	Detalhada	TotalGrupo	Total Categ.	Total Func.
F.R. - C.A.							
ENCARGOS COM TRANSP. ESCOLAR DO ENSINO FUNDAMENTAL - PNATE	12.365.0012.2021.0000						720,00
3 DESPESAS CORREN'						720,00	
3 OUTRAS DESPESAS CORRENTES					720,00		
MATERIAL DE CONSUMO		1.553.01.999.201	3.3.90.30.00	120,00			
MATERIAL DE CONSUMO		1.553.01.999.201	3.3.90.30.00	120,00			
OUTROS SERVIÇOS DE TERCEIROS - PESSOA FÍSICA		1.553.01.999.201	3.3.90.36.00	120,00			
OUTROS SERVIÇOS DE TERCEIROS - PESSOA FÍSICA		1.553.01.999.201	3.3.90.36.00	120,00			
OUTROS SERVIÇOS DE TERCEIROS - PESSOA JURÍDICA		1.553.01.999.201	3.3.90.39.00	120,00			
OUTROS SERVIÇOS DE TERCEIROS - PESSOA JURÍDICA		1.553.01.999.201	3.3.90.39.00	120,00			
MANUT. DO PROG. NACIONAL DE ALIMENTAÇÃO ESCOLAR	12.365.0012.2026.0000						72.000,00
3 DESPESAS CORREN'						72.000,00	
3 OUTRAS DESPESAS CORRENTES					72.000,00		
MATERIAL DE CONSUMO		1.552.01.999.213	3.3.90.30.00	36.000,00			
MATERIAL DE CONSUMO		1.552.01.999.213	3.3.90.30.00	36.000,00			
MANUTENÇÃO DO ENSINO PRÉ ESCOLAR	12.365.0012.2132.0000						52.920,00
3 DESPESAS CORREN'						52.920,00	
1 PESSOAL E ENCARGOS SOCIAIS					48.480,00		
VENCIMENTOS E VANTAGENS FIXAS - PESSOAL CIVIL		1.500.00.200.003	3.1.90.11.00	48.000,00			
OBRIGAÇÕES PATRONAIS		1.500.00.200.003	3.1.90.13.00	240,00			
DESPESAS DE EXERCÍCIOS ANTERIORES		1.500.00.200.003	3.1.90.92.00	240,00			
3 OUTRAS DESPESAS CORRENTES					4.440,00		
CONTRATAÇÃO POR TEMPO DETERMINADO		1.500.00.200.003	3.3.90.04.00	240,00			
DIÁRIAS - CIVIL		1.500.00.200.003	3.3.90.14.00	2.400,00			
MATERIAL DE CONSUMO		1.500.00.200.003	3.3.90.30.00	600,00			
OUTROS SERVIÇOS DE TERCEIROS - PESSOA FÍSICA		1.500.00.200.003	3.3.90.36.00	600,00			
OUTROS SERVIÇOS DE TERCEIROS - PESSOA JURÍDICA		1.500.00.200.003	3.3.90.39.00	600,00			
MANUTENÇÃO DO PROGRAMA BRASIL CARINHOSO	12.365.0012.2167.0000						960,00
3 DESPESAS CORREN'						960,00	
1 PESSOAL E ENCARGOS SOCIAIS					240,00		
CONTRATAÇÃO POR TEMPO DETERMINADO		1.569.01.999.206	3.1.90.04.00	240,00			
3 OUTRAS DESPESAS CORRENTES					720,00		
MATERIAL DE CONSUMO		1.569.01.999.206	3.3.90.30.00	240,00			
OUTROS SERVIÇOS DE TERCEIROS - PESSOA FÍSICA		1.569.01.999.206	3.3.90.36.00	240,00			
OUTROS SERVIÇOS DE TERCEIROS - PESSOA JURÍDICA		1.569.01.999.206	3.3.90.39.00	240,00			
ENCARGOS E MANUTENÇÃO EM CRECHE	12.365.0012.2193.0000						361.800,00
3 DESPESAS CORREN'						361.800,00	
1 PESSOAL E ENCARGOS SOCIAIS					72.600,00		
CONTRATAÇÃO POR TEMPO DETERMINADO		1.500.00.200.003	3.1.90.04.00	72.000,00			
VENCIMENTOS E VANTAGENS FIXAS - PESSOAL CIVIL		1.500.00.200.003	3.1.90.11.00	600,00			
3 OUTRAS DESPESAS CORRENTES					289.200,00		
MATERIAL DE CONSUMO		1.500.00.200.003	3.3.90.30.00	600,00			
MATERIAL DE CONSUMO		1.569.01.999.206	3.3.90.30.00	270.000,00			
OUTROS SERVIÇOS DE TERCEIROS - PESSOA FÍSICA		1.500.00.200.003	3.3.90.36.00	18.000,00			
OUTROS SERVIÇOS DE TERCEIROS - PESSOA JURÍDICA		1.500.00.200.003	3.3.90.39.00	600,00			

**PREFEITURA MUN. DE JARDIM DO MULATO**

RUA ALARICO PEREIRA, 54, CENTRO - CNPJ:41522343/0001-01

Orçamento Programa - Exercício de 2026

Página 15

QUADRO AUXILIAR DE DETALHAMENTO DA DESPESA

Lei: 351, Data: 24/11/2025

PODER	02	PODER EXECUTIVO						
ORGÃO	03	SECRETARIA DE EDUCAÇÃO, ESPORTE E LAZER						
UNIDADE	00	SECRETARIA DE EDUCAÇÃO, ESPORTE E LAZER						
Aplicacao Programada		Proj/Ativ	Finalidade	Categoria	Detalhada	TotalGrupo	Total Categ.	Total Func.
			F.R. - C.A.					
ENCARGOS E MANUTENÇÃO EM CRECHE		12.365.0012.2193.0000						361.800,00
CONSTRUIR E RECUPERAR CAMPO DE FUTEBOL		27.812.0008.1013.0000						218.400,00
4	DESPEAS DE CAPIT						218.400,00	
4	INVESTIMENTOS					218.400,00		
	OBRAS E INSTALAÇÕES	1.500.00.999.000	4.4.90.51.00	216.000,00				
	OBRAS E INSTALAÇÕES	1.700.05.999.000	4.4.90.51.00	600,00				
	OBRAS E INSTALAÇÕES	1.701.05.999.000	4.4.90.51.00	600,00				
	OBRAS E INSTALAÇÕES	1.706.05.999.000	4.4.90.51.00	600,00				
	OBRAS E INSTALAÇÕES	1.749.05.999.000	4.4.90.51.00	600,00				
AQUISIÇÃO DE EQUIPAMENTOS E/OU MATERIAL PERMANENTE		27.812.0008.1132.0000						600,00
4	DESPEAS DE CAPIT						600,00	
4	INVESTIMENTOS					600,00		
	EQUIPAMENTOS E MATERIAL PERMANENTE	1.500.00.999.000	4.4.90.52.00	600,00				
CONSTRUIR, RESTAURAR E REFORMAR QUADRAS DE ESPORTES		27.813.0008.1012.0000						50.480,00
4	DESPEAS DE CAPIT						50.480,00	
4	INVESTIMENTOS					50.480,00		
	OBRAS E INSTALAÇÕES	1.500.00.999.000	4.4.90.51.00	240,00				
	OBRAS E INSTALAÇÕES	1.700.05.999.000	4.4.90.51.00	50.000,00				
	OBRAS E INSTALAÇÕES	1.701.05.999.000	4.4.90.51.00	240,00				
CONSTRUIR E RECUPERAR GINÁSIO DE ESPORTE		27.813.0008.1045.0000						51.200,00
4	DESPEAS DE CAPIT						51.200,00	
4	INVESTIMENTOS					51.200,00		
	OBRAS E INSTALAÇÕES	1.500.00.999.000	4.4.90.51.00	600,00				
	OBRAS E INSTALAÇÕES	1.700.05.999.000	4.4.90.51.00	50.000,00				
	OBRAS E INSTALAÇÕES	1.701.05.999.000	4.4.90.51.00	600,00				
CONSTRUIR, REFORMAR E AMPLIAR ESTÁDIO DE FUTEBOL		27.813.0008.1050.0000						214.400,00
4	DESPEAS DE CAPIT						214.400,00	
4	INVESTIMENTOS					214.400,00		
	OBRAS E INSTALAÇÕES	1.500.00.999.000	4.4.90.51.00	600,00				
	OBRAS E INSTALAÇÕES	1.700.05.999.000	4.4.90.51.00	50.000,00				
	OBRAS E INSTALAÇÕES	1.701.05.999.000	4.4.90.51.00	600,00				
	OBRAS E INSTALAÇÕES	1.706.05.999.018	4.4.90.51.00	163.200,00				
APOIO DO DESPORTO AMADOR		27.813.0008.2033.0000						37.200,00
3	DESPEAS CORREN'						37.200,00	
3	OUTRAS DESPEAS CORRENTES					37.200,00		
	MATERIAL DE CONSUMO	1.500.00.999.000	3.3.90.30.00	6.000,00				
	PREMIAÇÕES CULTURAIS, ARTÍSTICAS, CIENTÍFICAS, DESPORTI	1.500.00.999.000	3.3.90.31.00	24.000,00				
	MATERIAL, BEM OU SERVIÇO PARA DISTRIBUIÇÃO GRATUITA	1.500.00.999.000	3.3.90.32.00	600,00				
	OUTROS SERVIÇOS DE TERCEIROS - PESSOA FÍSICA	1.500.00.999.000	3.3.90.36.00	6.000,00				
	OUTROS SERVIÇOS DE TERCEIROS - PESSOA JURÍDICA	1.500.00.999.000	3.3.90.39.00	600,00				

**PREFEITURA MUN. DE JARDIM DO MULATO**

RUA ALARICO PEREIRA, 54, CENTRO - CNPJ:41522343/0001-01

Orçamento Programa - Exercício de 2026

Página 16

QUADRO AUXILIAR DE DETALHAMENTO DA DESPESA

Lei: 351, Data: 24/11/2025

PODER	02	PODER EXECUTIVO
ORGÃO	03	SECRETARIA DE EDUCAÇÃO, ESPORTE E LAZER
UNIDADE	00	SECRETARIA DE EDUCAÇÃO, ESPORTE E LAZER

Aplicacao Programada	Proj/Ativ	Finalidade	Categoria	Detalhada	TotalGrupo	Total Categ.	Total Func.
		F.R. - C.A.					
MANUTENÇÃO DAS ATIVIDADES DE LAZER		27.813.0008.2133.0000					73.200,00
3	DESPESAS CORREN'						73.200,00
3	OUTRAS DESPESAS CORRENTES					73.200,00	
	MATERIAL DE CONSUMO	1.500.00.999.000	3.3.90.30.00	72.000,00			
	OUTROS SERVIÇOS DE TERCEIROS - PESSOA FÍSICA	1.500.00.999.000	3.3.90.36.00	600,00			
	OUTROS SERVIÇOS DE TERCEIROS - PESSOA JURÍDICA	1.500.00.999.000	3.3.90.39.00	600,00			
ENCARGOS COM O DEPARTAMENTO DE ESPORTE		27.813.0008.2137.0000					70.800,00
3	DESPESAS CORREN'						70.800,00
1	PESSOAL E ENCARGOS SOCIAIS					61.200,00	
	CONTRATAÇÃO POR TEMPO DETERMINADO	1.500.00.999.000	3.1.90.04.00	60.000,00			
	VENCIMENTOS E VANTAGENS FIXAS - PESSOAL CIVIL	1.500.00.999.000	3.1.90.11.00	600,00			
	OBRIGAÇÕES PATRONAIS	1.500.00.999.000	3.1.90.13.00	600,00			
3	OUTRAS DESPESAS CORRENTES					9.600,00	
	DIÁRIAS - CIVIL	1.500.00.999.000	3.3.90.14.00	600,00			
	MATERIAL DE CONSUMO	1.500.00.999.000	3.3.90.30.00	600,00			
	OUTROS SERVIÇOS DE TERCEIROS - PESSOA FÍSICA	1.500.00.999.000	3.3.90.36.00	6.000,00			
	OUTROS SERVIÇOS DE TERCEIROS - PESSOA JURÍDICA	1.500.00.999.000	3.3.90.39.00	600,00			
	CONTRIBUIÇÕES	1.500.00.999.000	3.3.90.41.00	600,00			
	DESPESAS DE EXERCÍCIOS ANTERIORES	1.500.00.999.000	3.3.90.92.00	600,00			
	INDENIZAÇÕES E RESTITUIÇÕES	1.500.00.999.000	3.3.90.93.00	600,00			
TOTAL							6.076.000,00

**PREFEITURA MUN. DE JARDIM DO MULATO**

RUA ALARICO PEREIRA, 54, CENTRO - CNPJ:41522343/0001-01

Orçamento Programa - Exercício de 2026

Página 17

QUADRO AUXILIAR DE DETALHAMENTO DA DESPESA

Lei: 351, Data: 24/11/2025

PODER	02	PODER EXECUTIVO						
ORGÃO	03	SECRETARIA DE EDUCAÇÃO, ESPORTE E LAZER						
UNIDADE	01	FUNDEB - FUNDO DE MAN. E DES. DA EDUCAÇÃO BÁSICA VAL. PROFIS						
Aplicacao Programada		Proj/Ativ	Finalidade	Categoria	Detalhada	TotalGrupo	Total Categ.	Total Func.
			F.R. - C.A.					
INVESTIMENTO EM EDUCAÇÃO FUNDAMENTAL		12.361.0012.1100.0000						71.000,00
4	4	DESPESAS DE CAPIT					71.000,00	
	4	INVESTIMENTOS				68.600,00		
		OBRAS E INSTALAÇÕES	1.540.01.999.030	4.4.90.51.00	2.400,00			
		OBRAS E INSTALAÇÕES	1.541.01.999.030	4.4.90.51.00	2.400,00			
		OBRAS E INSTALAÇÕES	1.542.01.999.030	4.4.90.51.00	6.000,00			
		OBRAS E INSTALAÇÕES	1.543.01.999.030	4.4.90.51.00	24.000,00			
		EQUIPAMENTOS E MATERIAL PERMANENTE	1.540.01.999.030	4.4.90.52.00	2.400,00			
		EQUIPAMENTOS E MATERIAL PERMANENTE	1.541.01.999.030	4.4.90.52.00	2.400,00			
		EQUIPAMENTOS E MATERIAL PERMANENTE	1.542.01.999.030	4.4.90.52.00	5.000,00			
		EQUIPAMENTOS E MATERIAL PERMANENTE	1.543.01.999.030	4.4.90.52.00	24.000,00			
5	5	INVERSÕES FINANCEIRAS				2.400,00		
		AQUISIÇÃO DE IMÓVEIS	1.540.01.999.030	4.5.90.61.00	2.400,00			
ENCARGO COM PROFISSIONAIS DA EDUCAÇÃO		12.361.0012.2024.0000						6.870.220,00
3	3	DESPESAS CORREN'					6.870.220,00	
	1	PESSOAL E ENCARGOS SOCIAIS				6.870.220,00		
		CONTRATAÇÃO POR TEMPO DETERMINADO	1.540.01.230.070	3.1.90.04.00	2.640,00			
		CONTRATAÇÃO POR TEMPO DETERMINADO	1.542.01.999.030	3.1.90.04.00	1.000,00			
		SALARIO CONTRATO TEMPORARIO	1.542.01.230.070	3.1.90.04.01	40.000,00			
		VENCIMENTOS E VANTAGENS FIXAS - PESSOAL CIVIL	1.540.01.230.070	3.1.90.11.00	480.000,00			
		VENCIMENTOS E VANTAGENS FIXAS - PESSOAL CIVIL	1.540.01.230.070	3.1.90.11.00	4.080.000,00			
		VENCIMENTOS E VANTAGENS FIXAS - PESSOAL CIVIL	1.541.01.230.070	3.1.90.11.00	960.000,00			
		VENCIMENTOS E VANTAGENS FIXAS - PESSOAL CIVIL	1.542.01.230.070	3.1.90.11.00	200.000,00			
		OBRIGAÇÕES PATRONAIS	1.540.01.230.070	3.1.90.13.00	1.080.000,00			
		OBRIGAÇÕES PATRONAIS	1.541.01.230.070	3.1.90.13.00	600,00			
		OBRIGAÇÕES PATRONAIS	1.542.01.230.070	3.1.90.13.00	24.000,00			
		OUTRAS DESPESAS VARIÁVEIS - PESSOAL CIVIL	1.540.01.230.070	3.1.90.16.00	1.980,00			
ENCARGOS COM PROFISSIONAIS DA EDUCAÇÃO BÁSICA - ADMINISTRATIVO		12.361.0012.2025.0000						2.089.800,00
3	3	DESPESAS CORREN'					2.089.800,00	
	1	PESSOAL E ENCARGOS SOCIAIS				600.600,00		
		CONTRATAÇÃO POR TEMPO DETERMINADO	1.540.01.999.030	3.1.90.04.00	3.600,00			
		VENCIMENTOS E VANTAGENS FIXAS - PESSOAL CIVIL	1.540.01.999.030	3.1.90.11.00	456.000,00			
		VENCIMENTOS E VANTAGENS FIXAS - PESSOAL CIVIL	1.541.01.999.030	3.1.90.11.00	24.000,00			
		VENCIMENTOS E VANTAGENS FIXAS - PESSOAL CIVIL	1.542.01.999.030	3.1.90.11.00	6.000,00			
		VENCIMENTOS E VANTAGENS FIXAS - PESSOAL CIVIL	1.543.01.999.030	3.1.90.11.00	2.400,00			
		OBRIGAÇÕES PATRONAIS	1.540.01.999.030	3.1.90.13.00	48.000,00			
		OBRIGAÇÕES PATRONAIS	1.541.01.999.030	3.1.90.13.00	2.400,00			
		OBRIGAÇÕES PATRONAIS	1.542.01.999.030	3.1.90.13.00	600,00			
		OUTRAS DESPESAS VARIÁVEIS - PESSOAL CIVIL	1.540.01.999.030	3.1.90.16.00	18.000,00			
		SENTENÇAS JUDICIAIS	1.540.01.999.030	3.1.90.91.00	39.600,00			
3	3	OUTRAS DESPESAS CORRENTES				1.489.200,00		
		DIÁRIAS - CIVIL	1.540.01.999.030	3.3.90.14.00	6.000,00			
		MATERIAL DE CONSUMO	1.540.01.999.030	3.3.90.30.00	1.200.000,00			
		MATERIAL DE CONSUMO	1.543.01.999.030	3.3.90.30.00	12.000,00			
		OUTROS SERVIÇOS DE TERCEIROS - PESSOA FÍSICA	1.540.01.999.030	3.3.90.36.00	156.000,00			
		OUTROS SERVIÇOS DE TERCEIROS - PESSOA FÍSICA	1.543.01.999.030	3.3.90.36.00	2.400,00			
		OUTROS SERVIÇOS DE TERCEIROS - PESSOA JURÍDICA	1.540.01.999.030	3.3.90.39.00	108.000,00			
		OUTROS SERVIÇOS DE TERCEIROS - PESSOA JURÍDICA	1.543.01.999.030	3.3.90.39.00	2.400,00			
		SERVIÇOS DE TECNOLOGIA DA INFORMAÇÃO E COMUNICAÇÃO	1.540.01.999.030	3.3.90.40.00	2.400,00			



PREFEITURA MUN. DE JARDIM DO MULATO

RUA ALARICO PEREIRA, 54, CENTRO - CNPJ:41522343/0001-01

Orçamento Programa - Exercício de 2026

Página 18

QUADRO AUXILIAR DE DETALHAMENTO DA DESPESA

Lei: 351, Data: 24/11/2025

PODER	02	PODER EXECUTIVO
ORGÃO	03	SECRETARIA DE EDUCAÇÃO, ESPORTE E LAZER
UNIDADE	01	FUNDEB - FUNDO DE MAN. E DES. DA EDUCAÇÃO BÁSICA VAL. PROFIS

Aplicacao Programada	Proj/Ativ	Finalidade	Categoria	Detalhada	TotalGrupo	Total Categ.	Total Func.
F.R. - C.A.							
ENCARGOS COM PROFISSIONAIS DA EDUCAÇÃO BÁSICA - ADMINISTRATIVO	12.361.0012.2025.0000						2.089.800,00
QUALIFICAÇÃO, TREINAMENTO E CAPACITAÇÃO DE PROFISSIONAIS DA EDUCAÇÃO BÁSICA	12.361.0012.2107.0000						75.600,00
3 DESPESAS CORREN'						75.600,00	
3 OUTRAS DESPESAS CORRENTES					75.600,00		
MATERIAL DE CONSUMO		1.540.01.999.030	3.3.90.30.00	1.200,00			
SERVIÇOS DE CONSULTORIA		1.540.01.999.030	3.3.90.35.00	1.200,00			
OUTROS SERVIÇOS DE TERCEIROS - PESSOA FÍSICA		1.540.01.999.030	3.3.90.36.00	1.200,00			
OUTROS SERVIÇOS DE TERCEIROS - PESSOA JURÍDICA		1.540.01.999.030	3.3.90.39.00	72.000,00			
MANUTENÇÃO DO TRANSPORTE ESCOLAR	12.361.0012.2139.0000						402.000,00
3 DESPESAS CORREN'						402.000,00	
3 OUTRAS DESPESAS CORRENTES					402.000,00		
MATERIAL DE CONSUMO		1.540.01.999.030	3.3.90.30.00	48.000,00			
OUTROS SERVIÇOS DE TERCEIROS - PESSOA FÍSICA		1.540.01.999.030	3.3.90.36.00	18.000,00			
OUTROS SERVIÇOS DE TERCEIROS - PESSOA JURÍDICA		1.540.01.999.030	3.3.90.39.00	336.000,00			
INVESTIMENTO EM EDUCAÇÃO INFANTIL - CRECHE	12.365.0012.1102.0000						477.600,00
4 DESPESAS DE CAPIT						477.600,00	
4 INVESTIMENTOS					477.600,00		
OBRAS E INSTALAÇÕES		1.540.01.999.030	4.4.90.51.00	2.400,00			
OBRAS E INSTALAÇÕES		1.541.01.999.030	4.4.90.51.00	2.400,00			
OBRAS E INSTALAÇÕES		1.542.01.999.030	4.4.90.51.00	240.000,00			
OBRAS E INSTALAÇÕES		1.543.01.999.030	4.4.90.51.00	24.000,00			
EQUIPAMENTOS E MATERIAL PERMANENTE		1.540.01.999.030	4.4.90.52.00	2.400,00			
EQUIPAMENTOS E MATERIAL PERMANENTE		1.541.01.999.030	4.4.90.52.00	2.400,00			
EQUIPAMENTOS E MATERIAL PERMANENTE		1.542.01.999.030	4.4.90.52.00	180.000,00			
EQUIPAMENTOS E MATERIAL PERMANENTE		1.543.01.999.030	4.4.90.52.00	24.000,00			
INVESTIMENTO EM EDUCAÇÃO INFANTIL PRÉ-ESCOLAR	12.365.0012.1105.0000						88.800,00
4 DESPESAS DE CAPIT						88.800,00	
4 INVESTIMENTOS					88.800,00		
OBRAS E INSTALAÇÕES		1.540.01.999.030	4.4.90.51.00	12.000,00			
OBRAS E INSTALAÇÕES		1.541.01.999.030	4.4.90.51.00	2.400,00			
OBRAS E INSTALAÇÕES		1.542.01.999.030	4.4.90.51.00	6.000,00			
OBRAS E INSTALAÇÕES		1.543.01.999.030	4.4.90.51.00	24.000,00			
EQUIPAMENTOS E MATERIAL PERMANENTE		1.540.01.999.030	4.4.90.52.00	12.000,00			
EQUIPAMENTOS E MATERIAL PERMANENTE		1.541.01.999.030	4.4.90.52.00	2.400,00			
EQUIPAMENTOS E MATERIAL PERMANENTE		1.542.01.999.030	4.4.90.52.00	6.000,00			
EQUIPAMENTOS E MATERIAL PERMANENTE		1.543.01.999.030	4.4.90.52.00	24.000,00			
ENCARGOS COM EDUCAÇÃO INFANTIL-PRE-ESCOLA	12.365.0012.2031.0000						61.200,00
3 DESPESAS CORREN'						61.200,00	
3 OUTRAS DESPESAS CORRENTES					61.200,00		
CONTRATAÇÃO POR TEMPO DETERMINADO		1.540.01.999.030	3.3.90.04.00	1.200,00			
AUXÍLIO-TRANSPORTE		1.540.01.999.030	3.3.90.49.00	60.000,00			

**PREFEITURA MUN. DE JARDIM DO MULATO**

RUA ALARICO PEREIRA, 54, CENTRO - CNPJ:41522343/0001-01

Orçamento Programa - Exercício de 2026

Página 19

QUADRO AUXILIAR DE DETALHAMENTO DA DESPESA

Lei: 351, Data: 24/11/2025

PODER	02	PODER EXECUTIVO
ORGÃO	03	SECRETARIA DE EDUCAÇÃO, ESPORTE E LAZER
UNIDADE	01	FUNDEB - FUNDO DE MAN. E DES. DA EDUCAÇÃO BÁSICA VAL. PROFIS

Aplicacao Programada	Proj/Ativ	Finalidade	Categoria	Detalhada	TotalGrupo	Total Categ.	Total Func.
F.R. - C.A.							
ENCARGOS COM O ENSINO INFANTIL-CRECHE	12.365.0012.2080.0000						312.720,00
3 DESPESAS CORREN'						312.720,00	
1 PESSOAL E ENCARGOS SOCIAIS					287.520,00		
VENCIMENTOS E VANTAGENS FIXAS - PESSOAL CIVIL	1.540.01.230.070	3.1.90.11.00		240.000,00			
VENCIMENTOS E VANTAGENS FIXAS - PESSOAL CIVIL	1.540.01.999.030	3.1.90.11.00		42.000,00			
VENCIMENTOS E VANTAGENS FIXAS - PESSOAL CIVIL	1.543.01.999.030	3.1.90.11.00		2.400,00			
OBRIGAÇÕES PATRONAIS	1.540.01.230.070	3.1.90.13.00		660,00			
OBRIGAÇÕES PATRONAIS	1.540.01.999.030	3.1.90.13.00		600,00			
OUTRAS DESPESAS VARIÁVEIS - PESSOAL CIVIL	1.540.01.230.070	3.1.90.16.00		660,00			
OUTRAS DESPESAS VARIÁVEIS - PESSOAL CIVIL	1.540.01.999.030	3.1.90.16.00		1.200,00			
3 OUTRAS DESPESAS CORRENTES					25.200,00		
DIÁRIAS - CIVIL	1.540.01.999.030	3.3.90.14.00		1.200,00			
MATERIAL DE CONSUMO	1.540.01.999.030	3.3.90.30.00		2.400,00			
MATERIAL DE CONSUMO	1.543.01.999.030	3.3.90.30.00		2.400,00			
OUTROS SERVIÇOS DE TERCEIROS - PESSOA FÍSICA	1.540.01.999.030	3.3.90.36.00		2.400,00			
OUTROS SERVIÇOS DE TERCEIROS - PESSOA FÍSICA	1.543.01.999.030	3.3.90.36.00		12.000,00			
OUTROS SERVIÇOS DE TERCEIROS - PESSOA JURÍDICA	1.540.01.999.030	3.3.90.39.00		2.400,00			
OUTROS SERVIÇOS DE TERCEIROS - PESSOA JURÍDICA	1.543.01.999.030	3.3.90.39.00		2.400,00			
ENCARGOS COM ENSINO PRÉ ESCOLAR	12.365.0012.2144.0000						66.600,00
3 DESPESAS CORREN'						66.600,00	
1 PESSOAL E ENCARGOS SOCIAIS					46.200,00		
VENCIMENTOS E VANTAGENS FIXAS - PESSOAL CIVIL	1.540.01.999.030	3.1.90.11.00		42.000,00			
VENCIMENTOS E VANTAGENS FIXAS - PESSOAL CIVIL	1.543.01.999.030	3.1.90.11.00		2.400,00			
OBRIGAÇÕES PATRONAIS	1.540.01.999.030	3.1.90.13.00		600,00			
OUTRAS DESPESAS VARIÁVEIS - PESSOAL CIVIL	1.540.01.999.030	3.1.90.16.00		600,00			
INDENIZAÇÕES E RESTITUIÇÕES TRABALHISTAS	1.540.01.999.030	3.1.90.94.00		600,00			
3 OUTRAS DESPESAS CORRENTES					20.400,00		
CONTRATAÇÃO POR TEMPO DETERMINADO	1.540.01.999.030	3.3.90.04.00		1.200,00			
DIÁRIAS - CIVIL	1.540.01.999.030	3.3.90.14.00		1.200,00			
MATERIAL DE CONSUMO	1.540.01.999.030	3.3.90.30.00		3.600,00			
MATERIAL DE CONSUMO	1.543.01.999.030	3.3.90.30.00		2.400,00			
OUTROS SERVIÇOS DE TERCEIROS - PESSOA FÍSICA	1.540.01.999.030	3.3.90.36.00		6.000,00			
OUTROS SERVIÇOS DE TERCEIROS - PESSOA FÍSICA	1.543.01.999.030	3.3.90.36.00		2.400,00			
OUTROS SERVIÇOS DE TERCEIROS - PESSOA JURÍDICA	1.540.01.999.030	3.3.90.39.00		1.200,00			
OUTROS SERVIÇOS DE TERCEIROS - PESSOA JURÍDICA	1.543.01.999.030	3.3.90.39.00		2.400,00			
ENCARGOS COM ENSINO PRÉ ESCOLAR	12.365.0012.2145.0000						97.320,00
3 DESPESAS CORREN'						97.320,00	
1 PESSOAL E ENCARGOS SOCIAIS					97.320,00		
VENCIMENTOS E VANTAGENS FIXAS - PESSOAL CIVIL	1.540.01.230.070	3.1.90.11.00		96.000,00			
OBRIGAÇÕES PATRONAIS	1.540.01.230.070	3.1.90.13.00		660,00			
OUTRAS DESPESAS VARIÁVEIS - PESSOAL CIVIL	1.540.01.230.070	3.1.90.16.00		660,00			
MANUT. E ENCARGOS PROFISSIONAIS DA EDUCAÇÃO (ENSINO INFANTIL/CRECHE)	12.365.0012.2181.0000						132.600,00
3 DESPESAS CORREN'						132.600,00	

**PREFEITURA MUN. DE JARDIM DO MULATO**

RUA ALARICO PEREIRA, 54, CENTRO - CNPJ:41522343/0001-01

Orçamento Programa - Exercício de 2026

Página 20

QUADRO AUXILIAR DE DETALHAMENTO DA DESPESA

Lei: 351, Data: 24/11/2025

PODER	02	PODER EXECUTIVO
ORGÃO	03	SECRETARIA DE EDUCAÇÃO, ESPORTE E LAZER
UNIDADE	01	FUNDEB - FUNDO DE MAN. E DES. DA EDUCAÇÃO BÁSICA VAL. PROFIS

Aplicacao Programada	Proj/Ativ	Finalidade	Categoria	Detalhada	TotalGrupo	Total Categ.	Total Func.
F.R. - C.A.							
MANUT. E ENCARGOS PROFISSIONAIS DA EDUCAÇÃO (ENSINO INFANTIL/CRECHE)	12.365.0012.2181.0000						132.600,00
3	DESPESAS CORREN'					132.600,00	
1	PESSOAL E ENCARGOS SOCIAIS				132.600,00		
	CONTRATAÇÃO POR TEMPO DETERMINADO	1.541.01.230.070	3.1.90.04.00	6.000,00			
	VENCIMENTOS E VANTAGENS FIXAS - PESSOAL CIVIL	1.541.01.230.070	3.1.90.11.00	120.000,00			
	OBRIGAÇÕES PATRONAIS	1.541.01.230.070	3.1.90.13.00	600,00			
	OUTRAS DESPESAS VARIÁVEIS - PESSOAL CIVIL	1.541.01.230.070	3.1.90.16.00	6.000,00			
MANUT. E ENCARGOS PROFISSIONAIS DA EDUCAÇÃO (ENSINO INFANTIL/PRÉ - ESCOLA)	12.365.0012.2182.0000						156.000,00
3	DESPESAS CORREN'					156.000,00	
1	PESSOAL E ENCARGOS SOCIAIS				156.000,00		
	CONTRATAÇÃO POR TEMPO DETERMINADO	1.541.01.230.070	3.1.90.04.00	6.000,00			
	VENCIMENTOS E VANTAGENS FIXAS - PESSOAL CIVIL	1.541.01.230.070	3.1.90.11.00	120.000,00			
	OBRIGAÇÕES PATRONAIS	1.541.01.230.070	3.1.90.13.00	24.000,00			
	OUTRAS DESPESAS VARIÁVEIS - PESSOAL CIVIL	1.541.01.230.070	3.1.90.16.00	6.000,00			
MANUT. E ENCARGOS PESSOAL ADMINISTRATIVO CRECHE	12.365.0012.2183.0000						60.000,00
3	DESPESAS CORREN'					60.000,00	
1	PESSOAL E ENCARGOS SOCIAIS				27.600,00		
	CONTRATAÇÃO POR TEMPO DETERMINADO	1.541.01.999.030	3.1.90.04.00	6.000,00			
	VENCIMENTOS E VANTAGENS FIXAS - PESSOAL CIVIL	1.541.01.999.030	3.1.90.11.00	12.000,00			
	OBRIGAÇÕES PATRONAIS	1.541.01.999.030	3.1.90.13.00	9.600,00			
3	OUTRAS DESPESAS CORRENTES				32.400,00		
	MATERIAL DE CONSUMO	1.541.01.999.030	3.3.90.30.00	18.000,00			
	OUTROS SERVIÇOS DE TERCEIROS - PESSOA FÍSICA	1.541.01.999.030	3.3.90.36.00	7.200,00			
	OUTROS SERVIÇOS DE TERCEIROS - PESSOA JURÍDICA	1.541.01.999.030	3.3.90.39.00	7.200,00			
MANUT. E ENCARGOS PESSOAL ADMINISTRATIVO / PRÉ ESCOLA	12.365.0012.2184.0000						54.000,00
3	DESPESAS CORREN'					54.000,00	
1	PESSOAL E ENCARGOS SOCIAIS				27.600,00		
	CONTRATAÇÃO POR TEMPO DETERMINADO	1.541.01.999.030	3.1.90.04.00	6.000,00			
	VENCIMENTOS E VANTAGENS FIXAS - PESSOAL CIVIL	1.541.01.999.030	3.1.90.11.00	12.000,00			
	OBRIGAÇÕES PATRONAIS	1.541.01.999.030	3.1.90.13.00	7.200,00			
	OUTRAS DESPESAS VARIÁVEIS - PESSOAL CIVIL	1.541.01.999.030	3.1.90.16.00	2.400,00			
3	OUTRAS DESPESAS CORRENTES				26.400,00		
	MATERIAL DE CONSUMO	1.541.01.999.030	3.3.90.30.00	9.600,00			
	OUTROS SERVIÇOS DE TERCEIROS - PESSOA FÍSICA	1.541.01.999.030	3.3.90.36.00	8.400,00			
	OUTROS SERVIÇOS DE TERCEIROS - PESSOA JURÍDICA	1.541.01.999.030	3.3.90.39.00	8.400,00			
MANUT. E ENCARGOS PROFISSIONAIS EDUCAÇÃO CRECHE	12.365.0012.2186.0000						396.000,00
3	DESPESAS CORREN'					396.000,00	
1	PESSOAL E ENCARGOS SOCIAIS				396.000,00		
	CONTRATAÇÃO POR TEMPO DETERMINADO	1.542.01.230.070	3.1.90.04.00	6.000,00			
	VENCIMENTOS E VANTAGENS FIXAS - PESSOAL CIVIL	1.542.01.230.070	3.1.90.11.00	360.000,00			
	OBRIGAÇÕES PATRONAIS	1.542.01.230.070	3.1.90.13.00	24.000,00			
	OUTRAS DESPESAS VARIÁVEIS - PESSOAL CIVIL	1.542.01.230.070	3.1.90.16.00	6.000,00			

**PREFEITURA MUN. DE JARDIM DO MULATO**

RUA ALARICO PEREIRA, 54, CENTRO - CNPJ:41522343/0001-01

Orçamento Programa - Exercício de 2026

Página 21

QUADRO AUXILIAR DE DETALHAMENTO DA DESPESA

Lei: 351, Data: 24/11/2025

PODER	02	PODER EXECUTIVO							
ORGÃO	03	SECRETARIA DE EDUCAÇÃO, ESPORTE E LAZER							
UNIDADE	01	FUNDEB - FUNDO DE MAN. E DES. DA EDUCAÇÃO BÁSICA VAL. PROFIS							
Aplicacao Programada		Proj/Ativ	Finalidade	Categoria	Detalhada	TotalGrupo	Total Categ.	Total Func.	
			F.R. - C.A.						
MANUT. E ENCARGOS PROFISSIONAIS EDUCAÇÃO CRECHE	12.365.0012.2186.0000							396.000,00	
MANUT. E ENCARGOS PROFISSIONAIS EDUCAÇÃO PRÉ ESCOLA	12.365.0012.2187.0000							756.000,00	
3	DESPESAS CORREN'						756.000,00		
1	PESSOAL E ENCARGOS SOCIAIS					756.000,00			
	CONTRATAÇÃO POR TEMPO DETERMINADO	1.542.01.230.070	3.1.90.04.00		6.000,00				
	VENCIMENTOS E VANTAGENS FIXAS - PESSOAL CIVIL	1.542.01.230.070	3.1.90.11.00		720.000,00				
	OBRIGAÇÕES PATRONAIS	1.542.01.230.070	3.1.90.13.00		24.000,00				
	OUTRAS DESPESAS VARIÁVEIS - PESSOAL CIVIL	1.542.01.230.070	3.1.90.16.00		6.000,00				
MANUT. E ENCARGOS PESSOAL ADMINISTRATIVO CRECHE	12.365.0012.2188.0000							139.800,00	
3	DESPESAS CORREN'						139.800,00		
1	PESSOAL E ENCARGOS SOCIAIS					48.600,00			
	CONTRATAÇÃO POR TEMPO DETERMINADO	1.542.01.999.030	3.1.90.04.00		24.000,00				
	VENCIMENTOS E VANTAGENS FIXAS - PESSOAL CIVIL	1.542.01.999.030	3.1.90.11.00		24.000,00				
	OBRIGAÇÕES PATRONAIS	1.542.01.999.030	3.1.90.13.00		600,00				
3	OUTRAS DESPESAS CORRENTES					91.200,00			
	MATERIAL DE CONSUMO	1.542.01.999.030	3.3.90.30.00		24.000,00				
	OUTROS SERVIÇOS DE TERCEIROS - PESSOA FÍSICA	1.542.01.999.030	3.3.90.36.00		60.000,00				
	OUTROS SERVIÇOS DE TERCEIROS - PESSOA JURÍDICA	1.542.01.999.030	3.3.90.39.00		7.200,00				
MANUT. E ENCARGOS PESSOAL ADMINISTRATIVO PRÉS-ESCOLA	12.365.0012.2189.0000							53.400,00	
3	DESPESAS CORREN'						53.400,00		
1	PESSOAL E ENCARGOS SOCIAIS					33.000,00			
	CONTRATAÇÃO POR TEMPO DETERMINADO	1.542.01.999.030	3.1.90.04.00		6.000,00				
	VENCIMENTOS E VANTAGENS FIXAS - PESSOAL CIVIL	1.542.01.999.030	3.1.90.11.00		24.000,00				
	OBRIGAÇÕES PATRONAIS	1.542.01.999.030	3.1.90.13.00		600,00				
	OUTRAS DESPESAS VARIÁVEIS - PESSOAL CIVIL	1.542.01.999.030	3.1.90.16.00		2.400,00				
3	OUTRAS DESPESAS CORRENTES					20.400,00			
	MATERIAL DE CONSUMO	1.542.01.999.030	3.3.90.30.00		12.000,00				
	OUTROS SERVIÇOS DE TERCEIROS - PESSOA FÍSICA	1.542.01.999.030	3.3.90.36.00		3.600,00				
	OUTROS SERVIÇOS DE TERCEIROS - PESSOA JURÍDICA	1.542.01.999.030	3.3.90.39.00		4.800,00				
MANUT. E ENCARGOS PROFISSIONAIS EDUCAÇÃO-EJA	12.366.0012.2185.0000							240.300,00	
3	DESPESAS CORREN'						240.300,00		
1	PESSOAL E ENCARGOS SOCIAIS					240.300,00			
	CONTRATAÇÃO POR TEMPO DETERMINADO	1.542.01.230.070	3.1.90.04.00		6.000,00				
	VENCIMENTOS E VANTAGENS FIXAS - PESSOAL CIVIL	1.540.01.230.070	3.1.90.11.00		15.840,00				
	VENCIMENTOS E VANTAGENS FIXAS - PESSOAL CIVIL	1.541.01.230.070	3.1.90.11.00		1.200,00				
	VENCIMENTOS E VANTAGENS FIXAS - PESSOAL CIVIL	1.542.01.230.070	3.1.90.11.00		216.000,00				
	OBRIGAÇÕES PATRONAIS	1.540.01.230.070	3.1.90.13.00		660,00				
	OBRIGAÇÕES PATRONAIS	1.541.01.230.070	3.1.90.13.00		600,00				
ENCARGOS COM PESSOAL DA EDUCAÇÃO ESPECIAL	12.367.0012.2141.0000							3.780,00	
3	DESPESAS CORREN'						3.780,00		

**PREFEITURA MUN. DE JARDIM DO MULATO**

RUA ALARICO PEREIRA, 54, CENTRO - CNPJ:41522343/0001-01

Orçamento Programa - Exercício de 2026

Página 23

QUADRO AUXILIAR DE DETALHAMENTO DA DESPESA

Lei: 351, Data: 24/11/2025

PODER	02	PODER EXECUTIVO							
ORGÃO	03	SECRETARIA DE EDUCAÇÃO, ESPORTE E LAZER							
UNIDADE	02	PRECATÓRIOS - FUNDEF							
Aplicacao Programada	Proj/Ativ	Finalidade	Categoria	Detalhada	TotalGrupo	Total Categ.	Total Func.		
F.R. - C.A.									
INVESTIMENTOS EM EDUCAÇÃO - RECURSOS PRECATÓRIOS FUNDEF	12.361.0012.1098.0000						1.200,00		
4 DESPESAS DE CAPIT						1.200,00			
4 INVESTIMENTOS					1.200,00				
OBRAS E INSTALAÇÕES		1.544.01.999.000	4.4.90.51.00	600,00					
EQUIPAMENTOS E MATERIAL PERMANENTE		1.544.01.999.000	4.4.90.52.00	600,00					
MANUT. E DESENVOLVIMENTO DA EDUCAÇÃO - RECURSOS PRECATÓRIOS FUNDEF	12.361.0012.2174.0000						1.800,00		
3 DESPESAS CORREN'						1.800,00			
3 OUTRAS DESPESAS CORRENTES					1.800,00				
MATERIAL DE CONSUMO		1.544.01.999.000	3.3.90.30.00	600,00					
OUTROS SERVIÇOS DE TERCEIROS - PESSOA FÍSICA		1.544.01.999.000	3.3.90.36.00	600,00					
OUTROS SERVIÇOS DE TERCEIROS - PESSOA JURÍDICA		1.544.01.999.000	3.3.90.39.00	600,00					
INVESTIMENTOS EM EDUCAÇÃO INFANTIL - RECURSOS PRECATÓRIOS FUNDEF	12.365.0012.1099.0000						1.200,00		
4 DESPESAS DE CAPIT						1.200,00			
4 INVESTIMENTOS					1.200,00				
OBRAS E INSTALAÇÕES		1.544.01.999.000	4.4.90.51.00	600,00					
EQUIPAMENTOS E MATERIAL PERMANENTE		1.544.01.999.000	4.4.90.52.00	600,00					
MANUT. E DESENVOLVIMENTO DA EDUCAÇÃO INFANTIL - RECURSOS PRECATÓRIOS FUNDEF	12.365.0012.2178.0000						1.800,00		
3 DESPESAS CORREN'						1.800,00			
3 OUTRAS DESPESAS CORRENTES					1.800,00				
MATERIAL DE CONSUMO		1.544.01.999.000	3.3.90.30.00	600,00					
OUTROS SERVIÇOS DE TERCEIROS - PESSOA FÍSICA		1.544.01.999.000	3.3.90.36.00	600,00					
OUTROS SERVIÇOS DE TERCEIROS - PESSOA JURÍDICA		1.544.01.999.000	3.3.90.39.00	600,00					
TOTAL							6.000,00		

**PREFEITURA MUN. DE JARDIM DO MULATO**

RUA ALARICO PEREIRA, 54, CENTRO - CNPJ:41522343/0001-01

Orçamento Programa - Exercício de 2026

Página 25

QUADRO AUXILIAR DE DETALHAMENTO DA DESPESA

Lei: 351, Data: 24/11/2025

PODER	02	PODER EXECUTIVO
ORGÃO	04	SECRETARIA MUNICIPAL DE SAÚDE
UNIDADE	01	FUNDO MUNICIPAL DE SAÚDE

Aplicacao Programada	Proj/Ativ	Finalidade	Categoria	Detalhada	TotalGrupo	Total Categ.	Total Func.
		F.R. - C.A.					
INVESTIMENTO ATENÇÃO PRIMÁRIA DE SAÚDE-SMS/UBS/US E POSTOS DE SAÚDE	10.301.0004.1037.0000						182.400,00
4 DESPESAS DE CAPIT						182.400,00	
4 INVESTIMENTOS					182.400,00		
OBRAS E INSTALAÇÕES		1.500.00.300.000	4.4.90.51.00	60.000,00			
OBRAS E INSTALAÇÕES		1.601.02.999.000	4.4.90.51.00	4.800,00			
OBRAS E INSTALAÇÕES		1.601.02.999.315	4.4.90.51.00	28.000,00			
OBRAS E INSTALAÇÕES		1.601.02.999.316	4.4.90.51.00	38.000,00			
OBRAS E INSTALAÇÕES		1.603.02.999.313	4.4.90.51.00	600,00			
OBRAS E INSTALAÇÕES		1.621.02.999.000	4.4.90.51.00	2.400,00			
OBRAS E INSTALAÇÕES		1.631.02.999.000	4.4.90.51.00	600,00			
OBRAS E INSTALAÇÕES		1.632.02.999.000	4.4.90.51.00	600,00			
OBRAS E INSTALAÇÕES		1.634.02.999.000	4.4.90.51.00	600,00			
OBRAS E INSTALAÇÕES		1.659.02.999.000	4.4.90.51.00	1.200,00			
EQUIPAMENTOS E MATERIAL PERMANENTE		1.500.00.300.000	4.4.90.52.00	30.000,00			
EQUIPAMENTOS E MATERIAL PERMANENTE		1.601.02.999.000	4.4.90.52.00	12.000,00			
EQUIPAMENTOS E MATERIAL PERMANENTE		1.603.02.999.313	4.4.90.52.00	600,00			
EQUIPAMENTOS E MATERIAL PERMANENTE		1.621.02.999.000	4.4.90.52.00	600,00			
EQUIPAMENTOS E MATERIAL PERMANENTE		1.631.02.999.000	4.4.90.52.00	600,00			
EQUIPAMENTOS E MATERIAL PERMANENTE		1.632.02.999.000	4.4.90.52.00	600,00			
EQUIPAMENTOS E MATERIAL PERMANENTE		1.634.02.999.000	4.4.90.52.00	600,00			
EQUIPAMENTOS E MATERIAL PERMANENTE		1.659.02.999.000	4.4.90.52.00	600,00			
INVESTIMENTO ASSISTÊNCIA HOSPITALAR E AMBULATORIAL	10.301.0004.1039.0000						12.600,00
4 DESPESAS DE CAPIT						12.600,00	
4 INVESTIMENTOS					12.600,00		
OBRAS E INSTALAÇÕES		1.500.00.300.000	4.4.90.51.00	2.400,00			
OBRAS E INSTALAÇÕES		1.601.02.999.000	4.4.90.51.00	600,00			
OBRAS E INSTALAÇÕES		1.603.02.999.313	4.4.90.51.00	600,00			
OBRAS E INSTALAÇÕES		1.621.02.999.000	4.4.90.51.00	600,00			
OBRAS E INSTALAÇÕES		1.632.02.999.000	4.4.90.51.00	600,00			
OBRAS E INSTALAÇÕES		1.634.02.999.000	4.4.90.51.00	600,00			
OBRAS E INSTALAÇÕES		1.659.02.999.000	4.4.90.51.00	600,00			
EQUIPAMENTOS E MATERIAL PERMANENTE		1.500.00.300.000	4.4.90.52.00	2.400,00			
EQUIPAMENTOS E MATERIAL PERMANENTE		1.601.02.999.000	4.4.90.52.00	600,00			
EQUIPAMENTOS E MATERIAL PERMANENTE		1.603.02.999.313	4.4.90.52.00	600,00			
EQUIPAMENTOS E MATERIAL PERMANENTE		1.621.02.999.000	4.4.90.52.00	600,00			
EQUIPAMENTOS E MATERIAL PERMANENTE		1.631.02.999.000	4.4.90.52.00	600,00			
EQUIPAMENTOS E MATERIAL PERMANENTE		1.632.02.999.000	4.4.90.52.00	600,00			
EQUIPAMENTOS E MATERIAL PERMANENTE		1.636.02.999.000	4.4.90.52.00	600,00			
EQUIPAMENTOS E MATERIAL PERMANENTE		1.659.02.999.000	4.4.90.52.00	600,00			
AQUISIÇÃO DE EQUIPAMENTOS E MATERIAIS PERMANENTES	10.301.0004.1072.0000						169.400,00
4 DESPESAS DE CAPIT						169.400,00	

**PREFEITURA MUN. DE JARDIM DO MULATO**

RUA ALARICO PEREIRA, 54, CENTRO - CNPJ:41522343/0001-01

Orçamento Programa - Exercício de 2026

Página 26

QUADRO AUXILIAR DE DETALHAMENTO DA DESPESA

Lei: 351, Data: 24/11/2025

PODER	02	PODER EXECUTIVO
ORGÃO	04	SECRETARIA MUNICIPAL DE SAÚDE
UNIDADE	01	FUNDO MUNICIPAL DE SAÚDE

Aplicacao Programada	Proj/Ativ	Finalidade	Categoria	Detalhada	TotalGrupo	Total Categ.	Total Func.
F.R. - C.A.							
AQUISIÇÃO DE EQUIPAMENTOS E MATERIAIS PERMANENTES	10.301.0004.1072.0000						169.400,00
4 DESPESAS DE CAPIT						169.400,00	
4 INVESTIMENTOS					169.400,00		
EQUIPAMENTOS E MATERIAL PERMANENTE	1.500.00.300.000	4.4.90.52.00		60.000,00			
EQUIPAMENTOS E MATERIAL PERMANENTE	1.601.02.999.000	4.4.90.52.00		36.000,00			
EQUIPAMENTOS E MATERIAL PERMANENTE	1.601.02.999.315	4.4.90.52.00		38.000,00			
EQUIPAMENTOS E MATERIAL PERMANENTE	1.601.02.999.316	4.4.90.52.00		28.000,00			
EQUIPAMENTOS E MATERIAL PERMANENTE	1.603.02.999.313	4.4.90.52.00		600,00			
EQUIPAMENTOS E MATERIAL PERMANENTE	1.621.02.999.000	4.4.90.52.00		5.000,00			
EQUIPAMENTOS E MATERIAL PERMANENTE	1.632.02.999.000	4.4.90.52.00		600,00			
EQUIPAMENTOS E MATERIAL PERMANENTE	1.634.02.999.000	4.4.90.52.00		600,00			
EQUIPAMENTOS E MATERIAL PERMANENTE	1.659.02.999.000	4.4.90.52.00		600,00			
AQUISIÇÃO DE VEÍCULO E/OU AMBULÂNCIA	10.301.0004.1108.0000						88.200,00
4 DESPESAS DE CAPIT						88.200,00	
4 INVESTIMENTOS					88.200,00		
EQUIPAMENTOS E MATERIAL PERMANENTE	1.500.00.300.000	4.4.90.52.00		48.000,00			
EQUIPAMENTOS E MATERIAL PERMANENTE	1.601.02.999.000	4.4.90.52.00		36.000,00			
EQUIPAMENTOS E MATERIAL PERMANENTE	1.621.02.999.000	4.4.90.52.00		2.400,00			
EQUIPAMENTOS E MATERIAL PERMANENTE	1.632.02.999.000	4.4.90.52.00		600,00			
EQUIPAMENTOS E MATERIAL PERMANENTE	1.634.02.999.000	4.4.90.52.00		600,00			
EQUIPAMENTOS E MATERIAL PERMANENTE	1.659.02.999.000	4.4.90.52.00		600,00			
CONTRUIR, AMPLIAR, RECUPERAR ACADEMIA ABERTA/AR LIVRE	10.301.0004.1109.0000						60.600,00
4 DESPESAS DE CAPIT						60.600,00	
4 INVESTIMENTOS					60.600,00		
OBRAS E INSTALAÇÕES	1.500.00.300.000	4.4.90.51.00		18.000,00			
OBRAS E INSTALAÇÕES	1.601.02.999.000	4.4.90.51.00		36.000,00			
OBRAS E INSTALAÇÕES	1.621.02.999.000	4.4.90.51.00		6.000,00			
OBRAS E INSTALAÇÕES	1.659.02.999.000	4.4.90.51.00		600,00			
MANUTENÇÃO E CONSERVAÇÃO DA ACADEMIA ABERTA/AR LIVRE	10.301.0004.2038.0000						21.600,00
3 DESPESAS CORREN'						21.600,00	
3 OUTRAS DESPESAS CORRENTES					21.600,00		
MATERIAL DE CONSUMO	1.500.00.300.000	3.3.90.30.00		2.400,00			
MATERIAL DE CONSUMO	1.600.02.999.301	3.3.90.30.00		2.400,00			
MATERIAL DE CONSUMO	1.621.02.999.000	3.3.90.30.00		2.400,00			
OUTROS SERVIÇOS DE TERCEIROS - PESSOA FÍSICA	1.500.00.300.000	3.3.90.36.00		2.400,00			
OUTROS SERVIÇOS DE TERCEIROS - PESSOA FÍSICA	1.600.02.999.301	3.3.90.36.00		2.400,00			
OUTROS SERVIÇOS DE TERCEIROS - PESSOA FÍSICA	1.621.02.999.000	3.3.90.36.00		2.400,00			
OUTROS SERVIÇOS DE TERCEIROS - PESSOA JURÍDICA	1.500.00.300.000	3.3.90.39.00		2.400,00			
OUTROS SERVIÇOS DE TERCEIROS - PESSOA JURÍDICA	1.600.02.999.301	3.3.90.39.00		2.400,00			
OUTROS SERVIÇOS DE TERCEIROS - PESSOA JURÍDICA	1.621.02.999.000	3.3.90.39.00		2.400,00			
MANUTENÇÃO DO FUNDO MUNICIPAL DE SAÚDE	10.301.0004.2053.0000						6.838.600,00
3 DESPESAS CORREN'						6.838.600,00	

**PREFEITURA MUN. DE JARDIM DO MULATO**

RUA ALARICO PEREIRA, 54, CENTRO - CNPJ:41522343/0001-01

Orçamento Programa - Exercício de 2026

Página 27

QUADRO AUXILIAR DE DETALHAMENTO DA DESPESA

Lei: 351, Data: 24/11/2025

PODER 02 PODER EXECUTIVO
ORGÃO 04 SECRETARIA MUNICIPAL DE SAÚDE
UNIDADE 01 FUNDO MUNICIPAL DE SAÚDE

Aplicacao Programada	Proj/Ativ	Finalidade	Categoria	Detalhada	TotalGrupo	Total Categ.	Total Func.
F.R. - C.A.							
MANUTENÇÃO DO FUNDO MUNICIPAL DE SAÚDE	10.301.0004.2053.0000						6.838.600,00
3	DESPESAS CORREN'					6.838.600,00	
1	PESSOAL E ENCARGOS SOCIAIS				2.485.600,00		
	CONTRATAÇÃO POR TEMPO DETERMINADO	1.500.00.300.000	3.1.90.04.00	1.200.000,00			
	VENCIMENTOS E VANTAGENS FIXAS - PESSOAL CIVIL	1.500.00.300.000	3.1.90.11.00	960.000,00			
	VENCIMENTOS E VANTAGENS FIXAS - PESSOAL CIVIL	1.621.02.999.000	3.1.90.11.00	1.000,00			
	OBRIGAÇÕES PATRONAIS	1.500.00.300.000	3.1.90.13.00	216.000,00			
	OUTRAS DESPESAS VARIÁVEIS - PESSOAL CIVIL	1.500.00.300.000	3.1.90.16.00	12.000,00			
	SENTENÇAS JUDICIAIS	1.500.00.300.000	3.1.90.91.00	84.000,00			
	DESPESAS DE EXERCÍCIOS ANTERIORES	1.500.00.300.000	3.1.90.92.00	12.000,00			
	INDENIZAÇÕES E RESTITUIÇÕES TRABALHISTAS	1.500.00.300.000	3.1.90.94.00	600,00			
3	OUTRAS DESPESAS CORRENTES				4.353.000,00		
	CONTRIBUIÇÕES	1.500.00.300.000	3.3.50.41.00	180.000,00			
	DIÁRIAS - CIVIL	1.500.00.300.000	3.3.90.14.00	168.000,00			
	MATERIAL DE CONSUMO	1.500.00.300.000	3.3.90.30.00	1.560.000,00			
	MATERIAL DE CONSUMO	1.600.02.999.301	3.3.90.30.00	2.400,00			
	MATERIAL DE CONSUMO	1.600.02.999.315	3.3.90.30.00	400.000,00			
	MATERIAL DE CONSUMO	1.600.02.999.316	3.3.90.30.00	400.000,00			
	MATERIAL DE CONSUMO	1.749.02.999.000	3.3.90.30.00	600,00			
	PASSAGENS E DESPESAS COM LOCOMOÇÃO	1.500.00.300.000	3.3.90.33.00				
	SERVIÇOS DE CONSULTORIA	1.500.00.300.000	3.3.90.35.00	72.000,00			
	OUTROS SERVIÇOS DE TERCEIROS - PESSOA FÍSICA	1.500.00.300.000	3.3.90.36.00	120.000,00			
	OUTROS SERVIÇOS DE TERCEIROS - PESSOA FÍSICA	1.600.02.999.301	3.3.90.36.00	2.400,00			
	OUTROS SERVIÇOS DE TERCEIROS - PESSOA FÍSICA	1.600.02.999.315	3.3.90.36.00	60.000,00			
	OUTROS SERVIÇOS DE TERCEIROS - PESSOA FÍSICA	1.600.02.999.316	3.3.90.36.00	60.000,00			
	OUTROS SERVIÇOS DE TERCEIROS - PESSOA FÍSICA	1.749.02.999.000	3.3.90.36.00	600,00			
	OUTROS SERVIÇOS DE TERCEIROS - PESSOA JURÍDICA	1.500.00.300.000	3.3.90.39.00	960.000,00			
	OUTROS SERVIÇOS DE TERCEIROS - PESSOA JURÍDICA	1.600.02.999.301	3.3.90.39.00	2.400,00			
	OUTROS SERVIÇOS DE TERCEIROS - PESSOA JURÍDICA	1.600.02.999.315	3.3.90.39.00	152.000,00			
	OUTROS SERVIÇOS DE TERCEIROS - PESSOA JURÍDICA	1.600.02.999.316	3.3.90.39.00	152.000,00			
	OUTROS SERVIÇOS DE TERCEIROS - PESSOA JURÍDICA	1.749.02.999.000	3.3.90.39.00	600,00			
	SERVIÇOS DE TECNOLOGIA DA INFORMAÇÃO E COMUNICAÇÃO	1.500.00.300.000	3.3.90.40.00	6.000,00			
	OBRIGAÇÕES TRIBUTÁRIAS E CONTRIBUTIVAS	1.500.00.300.000	3.3.90.47.00	6.000,00			
	DESPESAS DE EXERCÍCIOS ANTERIORES	1.500.00.300.000	3.3.90.92.00	12.000,00			
	INDENIZAÇÕES E RESTITUIÇÕES	1.500.00.300.000	3.3.90.93.00	24.000,00			
	INDENIZAÇÕES E RESTITUIÇÕES	1.600.02.999.301	3.3.90.93.00	12.000,00			
PROGRAMA DOS AGENTES COMUNITÁRIOS DE SAÚDE - PACS	10.301.0004.2054.0000						1.014.200,00
3	DESPESAS CORREN'					1.014.200,00	

**PREFEITURA MUN. DE JARDIM DO MULATO**

RUA ALARICO PEREIRA, 54, CENTRO - CNPJ:41522343/0001-01

Orçamento Programa - Exercício de 2026

Página 28

QUADRO AUXILIAR DE DETALHAMENTO DA DESPESA

Lei: 351, Data: 24/11/2025

PODER	02	PODER EXECUTIVO
ORGÃO	04	SECRETARIA MUNICIPAL DE SAÚDE
UNIDADE	01	FUNDO MUNICIPAL DE SAÚDE

Aplicacao Programada	Proj/Ativ	Finalidade	Categoria	Detalhada	TotalGrupo	Total Categ.	Total Func.
		F.R. - C.A.					
PROGRAMA DOS AGENTES COMUNITÁRIOS DE SAÚDE - PACS	10.301.0004.2054.0000						1.014.200,00
3	DESPESAS CORREN'					1.014.200,00	
1	PESSOAL E ENCARGOS SOCIAIS				996.200,00		
	CONTRATAÇÃO POR TEMPO DETERMINADO	1.500.00.300.000	3.1.90.04.00	300.000,00			
	CONTRATAÇÃO POR TEMPO DETERMINADO	1.600.02.999.301	3.1.90.04.00	2.400,00			
	CONTRATAÇÃO POR TEMPO DETERMINADO	1.604.02.999.303	3.1.90.04.00	2.400,00			
	VENCIMENTOS E VANTAGENS FIXAS - PESSOAL CIVIL	1.500.00.300.000	3.1.90.11.00	6.000,00			
	VENCIMENTOS E VANTAGENS FIXAS - PESSOAL CIVIL	1.600.02.999.301	3.1.90.11.00	500.000,00			
	VENCIMENTOS E VANTAGENS FIXAS - PESSOAL CIVIL	1.604.02.999.303	3.1.90.11.00	180.000,00			
	OBRIGAÇÕES PATRONAIS	1.500.00.300.000	3.1.90.13.00	600,00			
	OBRIGAÇÕES PATRONAIS	1.600.02.999.301	3.1.90.13.00	600,00			
	OBRIGAÇÕES PATRONAIS	1.604.02.999.303	3.1.90.13.00	600,00			
	OUTRAS DESPESAS VARIÁVEIS - PESSOAL CIVIL	1.500.00.300.000	3.1.90.16.00	600,00			
	OUTRAS DESPESAS VARIÁVEIS - PESSOAL CIVIL	1.600.02.999.301	3.1.90.16.00	600,00			
	OUTRAS DESPESAS VARIÁVEIS - PESSOAL CIVIL	1.604.02.999.303	3.1.90.16.00	600,00			
	DESPESAS DE EXERCÍCIOS ANTERIORES	1.500.00.300.000	3.1.90.92.00	600,00			
	DESPESAS DE EXERCÍCIOS ANTERIORES	1.600.02.999.301	3.1.90.92.00	600,00			
	DESPESAS DE EXERCÍCIOS ANTERIORES	1.604.02.999.303	3.1.90.92.00	600,00			
3	OUTRAS DESPESAS CORRENTES				18.000,00		
	DIÁRIAS - CIVIL	1.500.00.300.000	3.3.90.14.00	1.200,00			
	DIÁRIAS - CIVIL	1.600.02.999.301	3.3.90.14.00	600,00			
	MATERIAL DE CONSUMO	1.500.00.300.000	3.3.90.30.00	2.400,00			
	MATERIAL DE CONSUMO	1.600.02.999.301	3.3.90.30.00	2.400,00			
	OUTROS SERVIÇOS DE TERCEIROS - PESSOA FÍSICA	1.500.00.300.000	3.3.90.36.00	2.400,00			
	OUTROS SERVIÇOS DE TERCEIROS - PESSOA FÍSICA	1.600.02.999.301	3.3.90.36.00	2.400,00			
	OUTROS SERVIÇOS DE TERCEIROS - PESSOA JURÍDICA	1.500.00.300.000	3.3.90.39.00	2.400,00			
	OUTROS SERVIÇOS DE TERCEIROS - PESSOA JURÍDICA	1.600.02.999.301	3.3.90.39.00	2.400,00			
	OBRIGAÇÕES TRIBUTÁRIAS E CONTRIBUTIVAS	1.500.00.300.000	3.3.90.47.00	600,00			
	DESPESAS DE EXERCÍCIOS ANTERIORES	1.500.00.300.000	3.3.90.92.00	600,00			
	DESPESAS DE EXERCÍCIOS ANTERIORES	1.600.02.999.301	3.3.90.92.00	600,00			
MANUTENÇÃO DAS AÇÕES E SERVIÇOS DA ESTRATÉGIA SAÚDE DA FAMÍLIA	10.301.0004.2057.0000						390.000,00
3	DESPESAS CORREN'					390.000,00	
1	PESSOAL E ENCARGOS SOCIAIS				372.000,00		
	CONTRATAÇÃO POR TEMPO DETERMINADO	1.600.02.999.301	3.1.90.04.00	2.400,00			
	VENCIMENTOS E VANTAGENS FIXAS - PESSOAL CIVIL	1.500.00.300.000	3.1.90.11.00	2.400,00			
	VENCIMENTOS E VANTAGENS FIXAS - PESSOAL CIVIL	1.600.02.999.301	3.1.90.11.00	360.000,00			
	OBRIGAÇÕES PATRONAIS	1.600.02.999.301	3.1.90.13.00	2.400,00			
	OUTRAS DESPESAS VARIÁVEIS - PESSOAL CIVIL	1.600.02.999.301	3.1.90.16.00	2.400,00			
	DESPESAS DE EXERCÍCIOS ANTERIORES	1.600.02.999.301	3.1.90.92.00	2.400,00			
3	OUTRAS DESPESAS CORRENTES				18.000,00		
	CONTRATAÇÃO POR TEMPO DETERMINADO	1.600.02.999.301	3.3.90.04.00	2.400,00			
	DIÁRIAS - CIVIL	1.500.00.300.000	3.3.90.14.00	2.400,00			
	DIÁRIAS - CIVIL	1.600.02.999.301	3.3.90.14.00	2.400,00			
	MATERIAL DE CONSUMO	1.600.02.999.301	3.3.90.30.00	2.400,00			
	OUTROS SERVIÇOS DE TERCEIROS - PESSOA FÍSICA	1.500.00.300.000	3.3.90.36.00	2.400,00			
	OUTROS SERVIÇOS DE TERCEIROS - PESSOA FÍSICA	1.600.02.999.301	3.3.90.36.00	2.400,00			
	OUTROS SERVIÇOS DE TERCEIROS - PESSOA JURÍDICA	1.600.02.999.301	3.3.90.39.00	2.400,00			
	OBRIGAÇÕES TRIBUTÁRIAS E CONTRIBUTIVAS	1.600.02.999.301	3.3.90.47.00	600,00			
	DESPESAS DE EXERCÍCIOS ANTERIORES	1.600.02.999.301	3.3.90.92.00	600,00			

**PREFEITURA MUN. DE JARDIM DO MULATO**

RUA ALARICO PEREIRA, 54, CENTRO - CNPJ:41522343/0001-01

Orçamento Programa - Exercício de 2026

Página 29

QUADRO AUXILIAR DE DETALHAMENTO DA DESPESA

Lei: 351, Data: 24/11/2025

PODER	02	PODER EXECUTIVO							
ORGÃO	04	SECRETARIA MUNICIPAL DE SAÚDE							
UNIDADE	01	FUNDO MUNICIPAL DE SAÚDE							
Aplicacao Programada		Proj/Ativ	Finalidade	Categoria	Detalhada	TotalGrupo	Total Categ.	Total Func.	
			F.R. - C.A.						
MANUTENÇÃO DAS AÇÕES E SERVIÇOS DA ESTRATÉGIA SAÚDE DA FAMÍLIA		10.301.0004.2057.0000						390.000,00	
MANUTENÇÃO DO PROGRAMA SAÚDE BUCAL NA ATENÇÃO BÁSICA		10.301.0004.2059.0000						159.600,00	
3	DESPESAS CORREN'						159.600,00		
1	PESSOAL E ENCARGOS SOCIAIS					146.400,00			
	VENCIMENTOS E VANTAGENS FIXAS - PESSOAL CIVIL	1.600.02.999.301	3.1.90.11.00	144.000,00					
	OBRIGAÇÕES PATRONAIS	1.600.02.999.301	3.1.90.13.00	600,00					
	OUTRAS DESPESAS VARIÁVEIS - PESSOAL CIVIL	1.600.02.999.301	3.1.90.16.00	600,00					
	DESPESAS DE EXERCÍCIOS ANTERIORES	1.600.02.999.301	3.1.90.92.00	600,00					
	INDENIZAÇÕES E RESTITUIÇÕES TRABALHISTAS	1.600.02.999.301	3.1.90.94.00	600,00					
3	OUTRAS DESPESAS CORRENTES					13.200,00			
	CONTRATAÇÃO POR TEMPO DETERMINADO	1.600.02.999.301	3.3.90.04.00	2.400,00					
	MATERIAL DE CONSUMO	1.600.02.999.301	3.3.90.30.00	2.400,00					
	OUTROS SERVIÇOS DE TERCEIROS - PESSOA FÍSICA	1.600.02.999.301	3.3.90.36.00	2.400,00					
	OUTROS SERVIÇOS DE TERCEIROS - PESSOA JURÍDICA	1.600.02.999.301	3.3.90.39.00	2.400,00					
	OBRIGAÇÕES TRIBUTÁRIAS E CONTRIBUTIVAS	1.600.02.999.301	3.3.90.47.00	2.400,00					
	DESPESAS DE EXERCÍCIOS ANTERIORES	1.600.02.999.301	3.3.90.92.00	1.200,00					
ENCARGOS E MANUTENÇÃO PROGRAMA DE FINANCIAMENTO DO CAPS		10.301.0004.2060.0000						27.600,00	
3	DESPESAS CORREN'						27.600,00		
1	PESSOAL E ENCARGOS SOCIAIS					4.800,00			
	VENCIMENTOS E VANTAGENS FIXAS - PESSOAL CIVIL	1.600.02.999.301	3.1.90.11.00	2.400,00					
	OUTRAS DESPESAS VARIÁVEIS - PESSOAL CIVIL	1.600.02.999.301	3.1.90.16.00	2.400,00					
3	OUTRAS DESPESAS CORRENTES					22.800,00			
	MATERIAL DE CONSUMO	1.600.02.999.301	3.3.90.30.00	18.000,00					
	OUTROS SERVIÇOS DE TERCEIROS - PESSOA FÍSICA	1.600.02.999.301	3.3.90.36.00	2.400,00					
	OUTROS SERVIÇOS DE TERCEIROS - PESSOA JURÍDICA	1.600.02.999.301	3.3.90.39.00	2.400,00					
MANUTENÇÃO DAS AÇÕES E SERVIÇOS DE ATENÇÃO PRIMÁRIA À SAÚDE		10.301.0004.2062.0000						2.621.600,00	
3	DESPESAS CORREN'						2.621.600,00		
1	PESSOAL E ENCARGOS SOCIAIS					1.184.600,00			
	CONTRATAÇÃO POR TEMPO DETERMINADO	1.600.02.999.301	3.1.90.04.00	860.000,00					
	VENCIMENTOS E VANTAGENS FIXAS - PESSOAL CIVIL	1.600.02.999.301	3.1.90.11.00	144.000,00					
	OBRIGAÇÕES PATRONAIS	1.600.02.999.301	3.1.90.13.00	96.000,00					
	OUTRAS DESPESAS VARIÁVEIS - PESSOAL CIVIL	1.600.02.999.301	3.1.90.16.00	84.000,00					
	DESPESAS DE EXERCÍCIOS ANTERIORES	1.600.02.999.301	3.1.90.92.00	600,00					
3	OUTRAS DESPESAS CORRENTES					1.437.000,00			
	CONTRIBUIÇÕES	1.600.02.999.301	3.3.50.41.00	600,00					
	CONTRATAÇÃO POR TEMPO DETERMINADO	1.600.02.999.301	3.3.90.04.00	2.400,00					
	DIÁRIAS - CIVIL	1.600.02.999.301	3.3.90.14.00	2.400,00					
	MATERIAL DE CONSUMO	1.600.02.999.301	3.3.90.30.00	1.000.000,00					
	OUTROS SERVIÇOS DE TERCEIROS - PESSOA FÍSICA	1.600.02.999.301	3.3.90.36.00	320.000,00					
	OUTROS SERVIÇOS DE TERCEIROS - PESSOA JURÍDICA	1.600.02.999.301	3.3.90.39.00	108.000,00					
	SERVIÇOS DE TECNOLOGIA DA INFORMAÇÃO E COMUNICAÇÃO	1.600.02.999.301	3.3.90.40.00	2.400,00					
	OBRIGAÇÕES TRIBUTÁRIAS E CONTRIBUTIVAS	1.600.02.999.301	3.3.90.47.00	600,00					
	DESPESAS DE EXERCÍCIOS ANTERIORES	1.600.02.999.301	3.3.90.92.00	600,00					



PREFEITURA MUN. DE JARDIM DO MULATO

RUA ALARICO PEREIRA, 54, CENTRO - CNPJ:41522343/0001-01

Orçamento Programa - Exercício de 2026

Página 30

QUADRO AUXILIAR DE DETALHAMENTO DA DESPESA

Lei: 351, Data: 24/11/2025

PODER	02	PODER EXECUTIVO
ORGÃO	04	SECRETARIA MUNICIPAL DE SAÚDE
UNIDADE	01	FUNDO MUNICIPAL DE SAÚDE

Aplicacao Programada	Proj/Ativ	Finalidade	Categoria	Detalhada	TotalGrupo	Total Categ.	Total Func.
F.R. - C.A.							
ENCARGOS E MANUTENÇÃO DO EMULTI - EQUIPES MULTIPROFISSIONAIS	10.301.0004.2085.0000						10.800,00
3	DESPESAS CORREN'					10.800,00	
1	PESSOAL E ENCARGOS SOCIAIS				6.000,00		
	CONTRATAÇÃO POR TEMPO DETERMINADO	1.600.02.999.301	3.1.90.04.00	2.400,00			
	VENCIMENTOS E VANTAGENS FIXAS - PESSOAL CIVIL	1.600.02.999.301	3.1.90.11.00	2.400,00			
	OUTRAS DESPESAS VARIÁVEIS - PESSOAL CIVIL	1.600.02.999.301	3.1.90.16.00	1.200,00			
3	OUTRAS DESPESAS CORRENTES				4.800,00		
	DIÁRIAS - CIVIL	1.600.02.999.301	3.3.90.14.00	1.200,00			
	MATERIAL DE CONSUMO	1.600.02.999.301	3.3.90.30.00	1.200,00			
	OUTROS SERVIÇOS DE TERCEIROS - PESSOA FÍSICA	1.600.02.999.301	3.3.90.36.00	1.200,00			
	OUTROS SERVIÇOS DE TERCEIROS - PESSOA JURÍDICA	1.600.02.999.301	3.3.90.39.00	1.200,00			
ENCARGO E MANUTENÇÃO PROGRAMA COFINANCIAMENTO DA SAÚDE	10.301.0004.2086.0000						314.740,00
3	DESPESAS CORREN'					314.740,00	
1	PESSOAL E ENCARGOS SOCIAIS				3.000,00		
	VENCIMENTOS E VANTAGENS FIXAS - PESSOAL CIVIL	1.621.02.999.309	3.1.90.11.00	2.400,00			
	OUTRAS DESPESAS VARIÁVEIS - PESSOAL CIVIL	1.621.02.999.309	3.1.90.16.00	600,00			
3	OUTRAS DESPESAS CORRENTES				311.740,00		
	DIÁRIAS - CIVIL	1.621.02.999.309	3.3.90.14.00	2.400,00			
	MATERIAL DE CONSUMO	1.621.02.999.309	3.3.90.30.00	244.540,00			
	OUTROS SERVIÇOS DE TERCEIROS - PESSOA FÍSICA	1.621.02.999.309	3.3.90.36.00	4.800,00			
	OUTROS SERVIÇOS DE TERCEIROS - PESSOA JURÍDICA	1.621.02.999.309	3.3.90.39.00	60.000,00			
MANUTENÇÃO DO LABORATÓRIO REGIONAL DE PRÓTESE DENTÁRIA - LRPD	10.301.0004.2103.0000						286.800,00
3	DESPESAS CORREN'					286.800,00	
1	PESSOAL E ENCARGOS SOCIAIS				218.400,00		
	CONTRATAÇÃO POR TEMPO DETERMINADO	1.500.00.300.000	3.1.90.04.00	36.000,00			
	CONTRATAÇÃO POR TEMPO DETERMINADO	1.600.02.999.301	3.1.90.04.00	180.000,00			
	CONTRATAÇÃO POR TEMPO DETERMINADO	1.621.02.999.000	3.1.90.04.00	2.400,00			
3	OUTRAS DESPESAS CORRENTES				68.400,00		
	MATERIAL DE CONSUMO	1.500.00.300.000	3.3.90.30.00	2.400,00			
	MATERIAL DE CONSUMO	1.600.02.999.301	3.3.90.30.00	2.400,00			
	MATERIAL DE CONSUMO	1.621.02.999.000	3.3.90.30.00	32.400,00			
	MATERIAL, BEM OU SERVIÇO PARA DISTRIBUIÇÃO GRATUITA	1.500.00.300.000	3.3.90.32.00	2.400,00			
	MATERIAL, BEM OU SERVIÇO PARA DISTRIBUIÇÃO GRATUITA	1.600.02.999.301	3.3.90.32.00	2.400,00			
	MATERIAL, BEM OU SERVIÇO PARA DISTRIBUIÇÃO GRATUITA	1.621.02.999.000	3.3.90.32.00	2.400,00			
	OUTROS SERVIÇOS DE TERCEIROS - PESSOA FÍSICA	1.500.00.300.000	3.3.90.36.00	2.400,00			
	OUTROS SERVIÇOS DE TERCEIROS - PESSOA FÍSICA	1.600.02.999.301	3.3.90.36.00	12.000,00			
	OUTROS SERVIÇOS DE TERCEIROS - PESSOA FÍSICA	1.621.02.999.000	3.3.90.36.00	2.400,00			
	OUTROS SERVIÇOS DE TERCEIROS - PESSOA JURÍDICA	1.500.00.300.000	3.3.90.39.00	2.400,00			
	OUTROS SERVIÇOS DE TERCEIROS - PESSOA JURÍDICA	1.600.02.999.301	3.3.90.39.00	2.400,00			
	OUTROS SERVIÇOS DE TERCEIROS - PESSOA JURÍDICA	1.621.02.999.000	3.3.90.39.00	2.400,00			
IMPLANTAÇÃO DO PROGRAMA DE EDUCAÇÃO PERMANENTE	10.301.0004.2111.0000						54.260,00
3	DESPESAS CORREN'					54.260,00	

**PREFEITURA MUN. DE JARDIM DO MULATO**

RUA ALARICO PEREIRA, 54, CENTRO - CNPJ:41522343/0001-01

Orçamento Programa - Exercício de 2026

Página 31

QUADRO AUXILIAR DE DETALHAMENTO DA DESPESA

Lei: 351, Data: 24/11/2025

PODER	02	PODER EXECUTIVO
ORGÃO	04	SECRETARIA MUNICIPAL DE SAÚDE
UNIDADE	01	FUNDO MUNICIPAL DE SAÚDE

Aplicacao Programada	Proj/Ativ	Finalidade	Categoria	Detalhada	TotalGrupo	Total Categ.	Total Func.
F.R. - C.A.							
IMPLANTAÇÃO DO PROGRAMA DE EDUCAÇÃO PERMANENTE	10.301.0004.2111.0000						54.260,00
3 DESPESAS CORREN'						54.260,00	
3 OUTRAS DESPESAS CORRENTES					54.260,00		
MATERIAL DE CONSUMO		1.500.00.300.000	3.3.90.30.00	2.400,00			
MATERIAL DE CONSUMO		1.600.02.999.301	3.3.90.30.00	2.400,00			
MATERIAL DE CONSUMO		1.621.02.999.000	3.3.90.30.00	27.860,00			
SERVIÇOS DE CONSULTORIA		1.500.00.300.000	3.3.90.35.00	2.400,00			
SERVIÇOS DE CONSULTORIA		1.600.02.999.301	3.3.90.35.00	2.400,00			
SERVIÇOS DE CONSULTORIA		1.621.02.999.000	3.3.90.35.00	2.400,00			
OUTROS SERVIÇOS DE TERCEIROS - PESSOA FÍSICA		1.500.00.300.000	3.3.90.36.00	2.400,00			
OUTROS SERVIÇOS DE TERCEIROS - PESSOA FÍSICA		1.600.02.999.301	3.3.90.36.00	2.400,00			
OUTROS SERVIÇOS DE TERCEIROS - PESSOA FÍSICA		1.621.02.999.000	3.3.90.36.00	2.400,00			
OUTROS SERVIÇOS DE TERCEIROS - PESSOA JURÍDICA		1.500.00.300.000	3.3.90.39.00	2.400,00			
OUTROS SERVIÇOS DE TERCEIROS - PESSOA JURÍDICA		1.600.02.999.301	3.3.90.39.00	2.400,00			
OUTROS SERVIÇOS DE TERCEIROS - PESSOA JURÍDICA		1.621.02.999.000	3.3.90.39.00	2.400,00			
AQUISIÇÃO DE MEDICAMENTOS E/OU MATERIAL ODONTOLÓGICO E HOSPITALAR	10.301.0004.2120.0000						1.080.000,00
3 DESPESAS CORREN'						1.080.000,00	
3 OUTRAS DESPESAS CORRENTES					1.080.000,00		
MATERIAL DE CONSUMO		1.500.00.300.000	3.3.90.30.00	24.000,00			
MATERIAL DE CONSUMO		1.600.02.999.301	3.3.90.30.00	1.056.000,00			
ENFRENTAMENTO DA EMERGÊNCIA COVID-19	10.301.0004.2176.0000						338.400,00
3 DESPESAS CORREN'						338.400,00	
1 PESSOAL E ENCARGOS SOCIAIS					295.200,00		
CONTRATAÇÃO POR TEMPO DETERMINADO		1.500.00.300.000	3.1.90.04.00	30.000,00			
CONTRATAÇÃO POR TEMPO DETERMINADO		1.602.02.999.313	3.1.90.04.00	240.000,00			
CONTRATAÇÃO POR TEMPO DETERMINADO		1.621.02.999.313	3.1.90.04.00	2.400,00			
VENCIMENTOS E VANTAGENS FIXAS - PESSOAL CIVIL		1.500.00.300.000	3.1.90.11.00	6.000,00			
VENCIMENTOS E VANTAGENS FIXAS - PESSOAL CIVIL		1.602.02.999.313	3.1.90.11.00	6.000,00			
VENCIMENTOS E VANTAGENS FIXAS - PESSOAL CIVIL		1.602.02.999.313	3.1.90.11.00	6.000,00			
OUTRAS DESPESAS VARIÁVEIS - PESSOAL CIVIL		1.500.00.300.000	3.1.90.16.00	2.400,00			
OUTRAS DESPESAS VARIÁVEIS - PESSOAL CIVIL		1.602.02.999.313	3.1.90.16.00	1.200,00			
OUTRAS DESPESAS VARIÁVEIS - PESSOAL CIVIL		1.621.02.999.313	3.1.90.16.00	1.200,00			
3 OUTRAS DESPESAS CORRENTES					43.200,00		
DIÁRIAS - CIVIL		1.500.00.300.000	3.3.90.14.00	1.200,00			
DIÁRIAS - CIVIL		1.602.02.999.313	3.3.90.14.00	1.200,00			
DIÁRIAS - CIVIL		1.621.02.999.313	3.3.90.14.00	1.200,00			
MATERIAL DE CONSUMO		1.500.00.300.000	3.3.90.30.00	6.000,00			
MATERIAL DE CONSUMO		1.602.02.999.313	3.3.90.30.00	2.400,00			
MATERIAL DE CONSUMO		1.621.02.999.313	3.3.90.30.00	6.000,00			
OUTROS SERVIÇOS DE TERCEIROS - PESSOA FÍSICA		1.500.00.300.000	3.3.90.36.00	6.000,00			
OUTROS SERVIÇOS DE TERCEIROS - PESSOA FÍSICA		1.602.02.999.313	3.3.90.36.00	2.400,00			
OUTROS SERVIÇOS DE TERCEIROS - PESSOA FÍSICA		1.621.02.999.313	3.3.90.36.00	2.400,00			
OUTROS SERVIÇOS DE TERCEIROS - PESSOA JURÍDICA		1.500.00.300.000	3.3.90.39.00	6.000,00			
OUTROS SERVIÇOS DE TERCEIROS - PESSOA JURÍDICA		1.602.02.999.313	3.3.90.39.00	2.400,00			
OUTROS SERVIÇOS DE TERCEIROS - PESSOA JURÍDICA		1.621.02.999.313	3.3.90.39.00	6.000,00			
IMPLANT. E MANUT. DO SERVIÇO ESPECIALIZADO DE SAÚDE BUCAL - SESB	10.301.0004.2201.0000						7.200,00

**PREFEITURA MUN. DE JARDIM DO MULATO**

RUA ALARICO PEREIRA, 54, CENTRO - CNPJ:41522343/0001-01

Orçamento Programa - Exercício de 2026

Página 33

QUADRO AUXILIAR DE DETALHAMENTO DA DESPESA

Lei: 351, Data: 24/11/2025

PODER	02	PODER EXECUTIVO
ORGÃO	04	SECRETARIA MUNICIPAL DE SAÚDE
UNIDADE	01	FUNDO MUNICIPAL DE SAÚDE

Aplicacao Programada	Proj/Ativ	Finalidade	Categoria	Detalhada	TotalGrupo	Total Categ.	Total Func.
F.R. - C.A.							
IMPLANTAÇÃO/MANUTENÇÃO DO CENTRO DE ESPECIALIDADES	10.301.0004.2208.0000						7.200,00
3 DESPESAS CORREN'						7.200,00	
3 OUTRAS DESPESAS CORRENTES					7.200,00		
MATERIAL DE CONSUMO		1.600.02.999.301	3.3.90.30.00	2.400,00			
OUTROS SERVIÇOS DE TERCEIROS - PESSOA FÍSICA		1.600.02.999.301	3.3.90.36.00	2.400,00			
OUTROS SERVIÇOS DE TERCEIROS - PESSOA JURÍDICA		1.600.02.999.301	3.3.90.39.00	2.400,00			
MANUTENÇÃO DAS AÇÕES DO SELO UNICEF	10.301.0004.2209.0000						7.200,00
3 DESPESAS CORREN'						7.200,00	
3 OUTRAS DESPESAS CORRENTES					7.200,00		
MATERIAL DE CONSUMO		1.600.02.999.301	3.3.90.30.00	2.400,00			
OUTROS SERVIÇOS DE TERCEIROS - PESSOA FÍSICA		1.600.02.999.301	3.3.90.36.00	2.400,00			
OUTROS SERVIÇOS DE TERCEIROS - PESSOA JURÍDICA		1.600.02.999.301	3.3.90.39.00	2.400,00			
MANUTENÇÃO DO PROGRAMA SAUDE NA ESCOLA - PSE	10.301.0004.2212.0000						15.600,00
3 DESPESAS CORREN'						15.600,00	
1 PESSOAL E ENCARGOS SOCIAIS					6.000,00		
OUTRAS DESPESAS VARIÁVEIS - PESSOAL CIVIL		1.600.02.999.301	3.1.90.16.00	6.000,00			
3 OUTRAS DESPESAS CORRENTES					9.600,00		
DIÁRIAS - CIVIL		1.600.02.999.301	3.3.90.14.00	2.400,00			
MATERIAL DE CONSUMO		1.600.02.999.301	3.3.90.30.00	2.400,00			
OUTROS SERVIÇOS DE TERCEIROS - PESSOA FÍSICA		1.600.02.999.301	3.3.90.36.00	2.400,00			
OUTROS SERVIÇOS DE TERCEIROS - PESSOA JURÍDICA		1.600.02.999.301	3.3.90.39.00	2.400,00			
MANUTENÇÃO DO CRESCER SAUDAVEL	10.301.0004.2213.0000						7.200,00
3 DESPESAS CORREN'						7.200,00	
3 OUTRAS DESPESAS CORRENTES					7.200,00		
MATERIAL DE CONSUMO		1.600.02.999.301	3.3.90.30.00	2.400,00			
OUTROS SERVIÇOS DE TERCEIROS - PESSOA FÍSICA		1.600.02.999.301	3.3.90.36.00	2.400,00			
OUTROS SERVIÇOS DE TERCEIROS - PESSOA JURÍDICA		1.600.02.999.301	3.3.90.39.00	2.400,00			
FORTALECIMENTO DO CONTROLE SOCIAL	10.301.0004.2215.0000						7.200,00
3 DESPESAS CORREN'						7.200,00	
3 OUTRAS DESPESAS CORRENTES					7.200,00		
MATERIAL DE CONSUMO		1.600.02.999.301	3.3.90.30.00	2.400,00			
OUTROS SERVIÇOS DE TERCEIROS - PESSOA FÍSICA		1.600.02.999.301	3.3.90.36.00	2.400,00			
OUTROS SERVIÇOS DE TERCEIROS - PESSOA JURÍDICA		1.600.02.999.301	3.3.90.39.00	2.400,00			
QUALIFICAÇÃO DA INFORMAÇÃO POPULAR ATRAVES DA EDUCAÇÃO EM SAÚDE	10.301.0004.2216.0000						7.200,00
3 DESPESAS CORREN'						7.200,00	
3 OUTRAS DESPESAS CORRENTES					7.200,00		
MATERIAL DE CONSUMO		1.600.02.999.301	3.3.90.30.00	2.400,00			
OUTROS SERVIÇOS DE TERCEIROS - PESSOA FÍSICA		1.600.02.999.301	3.3.90.36.00	2.400,00			
OUTROS SERVIÇOS DE TERCEIROS - PESSOA JURÍDICA		1.600.02.999.301	3.3.90.39.00	2.400,00			
IMPLANTAÇÃO E MANUTENÇÃO DO PROGRAMA MELHOR EM CASA	10.301.0004.2218.0000						108.000,00

**PREFEITURA MUN. DE JARDIM DO MULATO**

RUA ALARICO PEREIRA, 54, CENTRO - CNPJ:41522343/0001-01

Orçamento Programa - Exercício de 2026

Página 34

QUADRO AUXILIAR DE DETALHAMENTO DA DESPESA

Lei: 351, Data: 24/11/2025

PODER	02	PODER EXECUTIVO						
ORGÃO	04	SECRETARIA MUNICIPAL DE SAÚDE						
UNIDADE	01	FUNDO MUNICIPAL DE SAÚDE						
Aplicacao Programada		Proj/Ativ	Finalidade	Categoria	Detalhada	TotalGrupo	Total Categ.	Total Func.
			F.R. - C.A.					
IMPLANTAÇÃO E MANUTENÇÃO DO PROGRAMA MELHOR EM CASA		10.301.0004.2218.0000						108.000,00
3	DESPESAS CORREN'						108.000,00	
1	PESSOAL E ENCARGOS SOCIAIS					24.000,00		
	CONTRATAÇÃO POR TEMPO DETERMINADO	1.600.02.999.301	3.1.90.04.00	12.000,00				
	VENCIMENTOS E VANTAGENS FIXAS - PESSOAL CIVIL	1.600.02.999.301	3.1.90.11.00	12.000,00				
3	OUTRAS DESPESAS CORRENTES					84.000,00		
	MATERIAL DE CONSUMO	1.600.02.999.301	3.3.90.30.00	60.000,00				
	OUTROS SERVIÇOS DE TERCEIROS - PESSOA FÍSICA	1.600.02.999.301	3.3.90.36.00	12.000,00				
	OUTROS SERVIÇOS DE TERCEIROS - PESSOA JURÍDICA	1.600.02.999.301	3.3.90.39.00	12.000,00				
IMPLANTAÇÃO E MANUT. DO PROG. MAIS ACESSO A ESPECIALIDADES		10.301.0004.2219.0000						120.000,00
3	DESPESAS CORREN'						120.000,00	
1	PESSOAL E ENCARGOS SOCIAIS					24.000,00		
	CONTRATAÇÃO POR TEMPO DETERMINADO	1.600.02.999.301	3.1.90.04.00	12.000,00				
	VENCIMENTOS E VANTAGENS FIXAS - PESSOAL CIVIL	1.600.02.999.301	3.1.90.11.00	12.000,00				
3	OUTRAS DESPESAS CORRENTES					96.000,00		
	MATERIAL DE CONSUMO	1.600.02.999.301	3.3.90.30.00	60.000,00				
	OUTROS SERVIÇOS DE TERCEIROS - PESSOA FÍSICA	1.600.02.999.301	3.3.90.36.00	24.000,00				
	OUTROS SERVIÇOS DE TERCEIROS - PESSOA JURÍDICA	1.600.02.999.301	3.3.90.39.00	12.000,00				
IMPLANTAÇÃO E MANUTENÇÃO DO PROGRAMA SUS DIGITAL		10.301.0004.2220.0000						108.000,00
3	DESPESAS CORREN'						108.000,00	
1	PESSOAL E ENCARGOS SOCIAIS					12.000,00		
	VENCIMENTOS E VANTAGENS FIXAS - PESSOAL CIVIL	1.600.02.999.301	3.1.90.11.00	12.000,00				
3	OUTRAS DESPESAS CORRENTES					96.000,00		
	CONTRATAÇÃO POR TEMPO DETERMINADO	1.600.02.999.301	3.3.90.04.00	12.000,00				
	MATERIAL DE CONSUMO	1.600.02.999.301	3.3.90.30.00	60.000,00				
	OUTROS SERVIÇOS DE TERCEIROS - PESSOA FÍSICA	1.600.02.999.301	3.3.90.36.00	12.000,00				
	OUTROS SERVIÇOS DE TERCEIROS - PESSOA JURÍDICA	1.600.02.999.301	3.3.90.39.00	12.000,00				
IMPLANTAÇÃO E MANUTENÇÃO DO PROGRAMA PIAUÍ SAÚDE DIGITAL		10.301.0004.2221.0000						108.000,00
3	DESPESAS CORREN'						108.000,00	
1	PESSOAL E ENCARGOS SOCIAIS					24.000,00		
	CONTRATAÇÃO POR TEMPO DETERMINADO	1.600.02.999.301	3.1.90.04.00	12.000,00				
	VENCIMENTOS E VANTAGENS FIXAS - PESSOAL CIVIL	1.600.02.999.301	3.1.90.11.00	12.000,00				
3	OUTRAS DESPESAS CORRENTES					84.000,00		
	MATERIAL DE CONSUMO	1.600.02.999.301	3.3.90.30.00	60.000,00				
	OUTROS SERVIÇOS DE TERCEIROS - PESSOA FÍSICA	1.600.02.999.301	3.3.90.36.00	12.000,00				
	OUTROS SERVIÇOS DE TERCEIROS - PESSOA JURÍDICA	1.600.02.999.301	3.3.90.39.00	12.000,00				
ENCARGOS E MANUTENÇÃO PESSOAL PISO ENFERMAGEM		10.301.0004.2222.0000						688.400,00
3	DESPESAS CORREN'						688.400,00	
1	PESSOAL E ENCARGOS SOCIAIS					680.000,00		
	CONTRATAÇÃO POR TEMPO DETERMINADO	1.605.02.999.605	3.1.90.04.00	340.000,00				
	VENCIMENTOS E VANTAGENS FIXAS - PESSOAL CIVIL	1.605.02.999.605	3.1.90.11.00	340.000,00				

**PREFEITURA MUN. DE JARDIM DO MULATO**

RUA ALARICO PEREIRA, 54, CENTRO - CNPJ:41522343/0001-01

Orçamento Programa - Exercício de 2026

Página 35

QUADRO AUXILIAR DE DETALHAMENTO DA DESPESA

Lei: 351, Data: 24/11/2025

PODER	02	PODER EXECUTIVO
ORGÃO	04	SECRETARIA MUNICIPAL DE SAÚDE
UNIDADE	01	FUNDO MUNICIPAL DE SAÚDE

Aplicacao Programada	Proj/Ativ	Finalidade	Categoria	Detalhada	TotalGrupo	Total Categ.	Total Func.
F.R. - C.A.							
ENCARGOS E MANUTENÇÃO PESSOAL PISO ENFERMAGEM	10.301.0004.2222.0000						688.400,00
3 DESPESAS CORREN'						688.400,00	
3 OUTRAS DESPESAS CORRENTES					8.400,00		
OUTROS SERVIÇOS DE TERCEIROS - PESSOA FÍSICA		1.605.02.999.605	3.3.90.36.00	6.000,00			
OUTROS SERVIÇOS DE TERCEIROS - PESSOA JURÍDICA		1.605.02.999.605	3.3.90.39.00	2.400,00			
AMPLIAR, REFORMAR, RESTAURAR E EQUIPAR UNID. BÁSICA DE SAÚDE	10.302.0004.1083.0000						12.000,00
4 DESPESAS DE CAPIT						12.000,00	
4 INVESTIMENTOS					12.000,00		
OBRAS E INSTALAÇÕES		1.500.00.300.000	4.4.90.51.00	2.400,00			
OBRAS E INSTALAÇÕES		1.601.02.999.000	4.4.90.51.00	2.400,00			
OBRAS E INSTALAÇÕES		1.721.02.999.000	4.4.90.51.00	2.400,00			
EQUIPAMENTOS E MATERIAL PERMANENTE		1.500.00.300.000	4.4.90.52.00	2.400,00			
EQUIPAMENTOS E MATERIAL PERMANENTE		1.601.02.999.000	4.4.90.52.00	2.400,00			
CONSTRUIR, REFORMAR, AMPLIAR E EQUIPAR CENTRO DE FISIOTERAPIA	10.302.0004.1133.0000						4.800,00
4 DESPESAS DE CAPIT						4.800,00	
4 INVESTIMENTOS					4.800,00		
OBRAS E INSTALAÇÕES		1.601.02.999.000	4.4.90.51.00	2.400,00			
EQUIPAMENTOS E MATERIAL PERMANENTE		1.601.02.999.000	4.4.90.52.00	2.400,00			
MANUT. E ENCARGOS PROGRAMA DE ALTA E MÉDIA COMPLEXIDADE	10.302.0004.2160.0000						46.800,00
3 DESPESAS CORREN'						46.800,00	
1 PESSOAL E ENCARGOS SOCIAIS					19.200,00		
CONTRATAÇÃO POR TEMPO DETERMINADO		1.500.00.300.000	3.1.90.04.00	2.400,00			
CONTRATAÇÃO POR TEMPO DETERMINADO		1.600.02.999.302	3.1.90.04.00	2.400,00			
VENCIMENTOS E VANTAGENS FIXAS - PESSOAL CIVIL		1.500.00.300.000	3.1.90.11.00	2.400,00			
VENCIMENTOS E VANTAGENS FIXAS - PESSOAL CIVIL		1.600.02.999.302	3.1.90.11.00	2.400,00			
OUTRAS DESPESAS VARIÁVEIS - PESSOAL CIVIL		1.500.00.300.000	3.1.90.16.00	2.400,00			
OUTRAS DESPESAS VARIÁVEIS - PESSOAL CIVIL		1.600.02.999.302	3.1.90.16.00	2.400,00			
DESPESAS DE EXERCÍCIOS ANTERIORES		1.500.00.300.000	3.1.90.92.00	2.400,00			
DESPESAS DE EXERCÍCIOS ANTERIORES		1.600.02.999.302	3.1.90.92.00	2.400,00			
3 OUTRAS DESPESAS CORRENTES					27.600,00		
CONTRATAÇÃO POR TEMPO DETERMINADO		1.500.00.300.000	3.3.90.04.00	2.400,00			
CONTRATAÇÃO POR TEMPO DETERMINADO		1.600.02.999.302	3.3.90.04.00	2.400,00			
DIÁRIAS - CIVIL		1.500.00.300.000	3.3.90.14.00	2.400,00			
DIÁRIAS - CIVIL		1.600.02.999.302	3.3.90.14.00	2.400,00			
MATERIAL DE CONSUMO		1.500.00.300.000	3.3.90.30.00	1.200,00			
MATERIAL DE CONSUMO		1.600.02.999.302	3.3.90.30.00	2.400,00			
OUTROS SERVIÇOS DE TERCEIROS - PESSOA FÍSICA		1.500.00.300.000	3.3.90.36.00	2.400,00			
OUTROS SERVIÇOS DE TERCEIROS - PESSOA FÍSICA		1.600.02.999.302	3.3.90.36.00	2.400,00			
OUTROS SERVIÇOS DE TERCEIROS - PESSOA JURÍDICA		1.500.00.300.000	3.3.90.39.00	2.400,00			
OUTROS SERVIÇOS DE TERCEIROS - PESSOA JURÍDICA		1.600.02.999.302	3.3.90.39.00	2.400,00			
DESPESAS DE EXERCÍCIOS ANTERIORES		1.500.00.300.000	3.3.90.92.00	2.400,00			
DESPESAS DE EXERCÍCIOS ANTERIORES		1.600.02.999.302	3.3.90.92.00	2.400,00			
IMPLANTAÇÃO E MANUTENÇÃO DO CENTRO DE	10.302.0004.2200.0000						7.200,00

**PREFEITURA MUN. DE JARDIM DO MULATO**

RUA ALARICO PEREIRA, 54, CENTRO - CNPJ:41522343/0001-01

Orçamento Programa - Exercício de 2026

Página 36

QUADRO AUXILIAR DE DETALHAMENTO DA DESPESA

Lei: 351, Data: 24/11/2025

PODER	02	PODER EXECUTIVO
ORGÃO	04	SECRETARIA MUNICIPAL DE SAÚDE
UNIDADE	01	FUNDO MUNICIPAL DE SAÚDE

Aplicacao Programada	Proj/Ativ	Finalidade	Categoria	Detalhada	TotalGrupo	Total Categ.	Total Func.
F.R. - C.A.							
FISIOTERAPIA							
3	3	DESPESAS CORREN'					7.200,00
	3	OUTRAS DESPESAS CORRENTES			7.200,00		
		MATERIAL DE CONSUMO	1.600.02.999.302	3.3.90.30.00	2.400,00		
		OUTROS SERVIÇOS DE TERCEIROS - PESSOA FÍSICA	1.600.02.999.302	3.3.90.36.00	2.400,00		
		OUTROS SERVIÇOS DE TERCEIROS - PESSOA JURÍDICA	1.600.02.999.302	3.3.90.39.00	2.400,00		
IMPLANTAÇÃO E MANUTENÇÃO DO SAMU							
	3	DESPESAS CORREN'					12.000,00
	1	PESSOAL E ENCARGOS SOCIAIS			2.400,00		
		VENCIMENTOS E VANTAGENS FIXAS - PESSOAL CIVIL	1.600.02.999.302	3.1.90.11.00	2.400,00		
	3	OUTRAS DESPESAS CORRENTES			9.600,00		
		DIÁRIAS - CIVIL	1.600.02.999.302	3.3.90.14.00	2.400,00		
		MATERIAL DE CONSUMO	1.600.02.999.302	3.3.90.30.00	2.400,00		
		OUTROS SERVIÇOS DE TERCEIROS - PESSOA FÍSICA	1.600.02.999.302	3.3.90.36.00	2.400,00		
		OUTROS SERVIÇOS DE TERCEIROS - PESSOA JURÍDICA	1.600.02.999.302	3.3.90.39.00	2.400,00		
MANUTENÇÃO DA ASSISTÊNCIA FARMACÊUTICA BÁSICA							
	3	DESPESAS CORREN'					840.000,00
	3	OUTRAS DESPESAS CORRENTES			840.000,00		
		MATERIAL DE CONSUMO	1.600.02.999.306	3.3.90.30.00	840.000,00		
QUALIFICAÇÃO DO SERVIÇO DE VIGILÂNCIA SANITÁRIA							
	3	DESPESAS CORREN'					99.600,00
	1	PESSOAL E ENCARGOS SOCIAIS			75.600,00		
		CONTRATAÇÃO POR TEMPO DETERMINADO	1.500.00.300.000	3.1.90.04.00	6.000,00		
		CONTRATAÇÃO POR TEMPO DETERMINADO	1.600.02.999.304	3.1.90.04.00	24.000,00		
		VENCIMENTOS E VANTAGENS FIXAS - PESSOAL CIVIL	1.500.00.300.000	3.1.90.11.00	12.000,00		
		VENCIMENTOS E VANTAGENS FIXAS - PESSOAL CIVIL	1.600.02.999.304	3.1.90.11.00	24.000,00		
		OBRIGAÇÕES PATRONAIS	1.500.00.300.000	3.1.90.13.00	2.400,00		
		OBRIGAÇÕES PATRONAIS	1.600.02.999.304	3.1.90.13.00	2.400,00		
		DESPESAS DE EXERCÍCIOS ANTERIORES	1.500.00.300.000	3.1.90.92.00	2.400,00		
		DESPESAS DE EXERCÍCIOS ANTERIORES	1.600.02.999.304	3.1.90.92.00	2.400,00		
	3	OUTRAS DESPESAS CORRENTES			24.000,00		
		MATERIAL DE CONSUMO	1.500.00.300.000	3.3.90.30.00	2.400,00		
		MATERIAL DE CONSUMO	1.600.02.999.304	3.3.90.30.00	2.400,00		
		OUTROS SERVIÇOS DE TERCEIROS - PESSOA FÍSICA	1.500.00.300.000	3.3.90.36.00	2.400,00		
		OUTROS SERVIÇOS DE TERCEIROS - PESSOA FÍSICA	1.600.02.999.304	3.3.90.36.00	2.400,00		
		OUTROS SERVIÇOS DE TERCEIROS - PESSOA JURÍDICA	1.500.00.300.000	3.3.90.39.00	2.400,00		
		OUTROS SERVIÇOS DE TERCEIROS - PESSOA JURÍDICA	1.600.02.999.304	3.3.90.39.00	12.000,00		
ENCARGOS E MANUTENÇÃO COM VIGILÂNCIA EM SAÚDE							
	3	DESPESAS CORREN'					395.400,00

**PREFEITURA MUN. DE JARDIM DO MULATO**

RUA ALARICO PEREIRA, 54, CENTRO - CNPJ:41522343/0001-01

Orçamento Programa - Exercício de 2026

Página 37

QUADRO AUXILIAR DE DETALHAMENTO DA DESPESA

Lei: 351, Data: 24/11/2025

PODER	02	PODER EXECUTIVO							
ORGÃO	04	SECRETARIA MUNICIPAL DE SAÚDE							
UNIDADE	01	FUNDO MUNICIPAL DE SAÚDE							
Aplicacao Programada		Proj/Ativ	Finalidade	Categoria	Detalhada	TotalGrupo	Total Categ.	Total Func.	
			F.R. - C.A.						
ENCARGOS E MANUTENÇÃO COM VIGILÂNCIA EM SAÚDE		10.305.0004.2058.0000						395.400,00	
3	DESPESAS CORREN'						395.400,00		
1	PESSOAL E ENCARGOS SOCIAIS					348.000,00			
	CONTRATAÇÃO POR TEMPO DETERMINADO	1.500.00.300.000	3.1.90.04.00		60.000,00				
	CONTRATAÇÃO POR TEMPO DETERMINADO	1.600.02.999.304	3.1.90.04.00		48.000,00				
	VENCIMENTOS E VANTAGENS FIXAS - PESSOAL CIVIL	1.500.00.300.000	3.1.90.11.00		96.000,00				
	VENCIMENTOS E VANTAGENS FIXAS - PESSOAL CIVIL	1.600.02.999.304	3.1.90.11.00		120.000,00				
	OBRIGAÇÕES PATRONAIS	1.500.00.300.000	3.1.90.13.00		2.400,00				
	OBRIGAÇÕES PATRONAIS	1.600.02.999.304	3.1.90.13.00		2.400,00				
	OUTRAS DESPESAS VARIÁVEIS - PESSOAL CIVIL	1.500.00.300.000	3.1.90.16.00		2.400,00				
	OUTRAS DESPESAS VARIÁVEIS - PESSOAL CIVIL	1.600.02.999.304	3.1.90.16.00		12.000,00				
	DESPESAS DE EXERCÍCIOS ANTERIORES	1.500.00.300.000	3.1.90.92.00		2.400,00				
	DESPESAS DE EXERCÍCIOS ANTERIORES	1.600.02.999.304	3.1.90.92.00		2.400,00				
3	OUTRAS DESPESAS CORRENTES					47.400,00			
	DIÁRIAS - CIVIL	1.500.00.300.000	3.3.90.14.00		6.000,00				
	DIÁRIAS - CIVIL	1.600.02.999.304	3.3.90.14.00		2.400,00				
	MATERIAL DE CONSUMO	1.500.00.300.000	3.3.90.30.00		12.000,00				
	MATERIAL DE CONSUMO	1.600.02.999.304	3.3.90.30.00		2.400,00				
	OUTROS SERVIÇOS DE TERCEIROS - PESSOA FÍSICA	1.500.00.300.000	3.3.90.36.00		2.400,00				
	OUTROS SERVIÇOS DE TERCEIROS - PESSOA FÍSICA	1.600.02.999.304	3.3.90.36.00		12.000,00				
	OUTROS SERVIÇOS DE TERCEIROS - PESSOA JURÍDICA	1.500.00.300.000	3.3.90.39.00		2.400,00				
	OUTROS SERVIÇOS DE TERCEIROS - PESSOA JURÍDICA	1.600.02.999.304	3.3.90.39.00		2.400,00				
	OBRIGAÇÕES TRIBUTÁRIAS E CONTRIBUTIVAS	1.600.02.999.304	3.3.90.47.00		600,00				
	DESPESAS DE EXERCÍCIOS ANTERIORES	1.500.00.300.000	3.3.90.92.00		2.400,00				
	DESPESAS DE EXERCÍCIOS ANTERIORES	1.600.02.999.304	3.3.90.92.00		2.400,00				
AÇÕES DO PROGRAMA DE AGENTES DE COMBATE ÀS ENDEMIAS		10.305.0004.2214.0000						416.400,00	
3	DESPESAS CORREN'						416.400,00		
1	PESSOAL E ENCARGOS SOCIAIS					374.400,00			
	CONTRATAÇÃO POR TEMPO DETERMINADO	1.500.00.300.000	3.1.90.04.00		48.000,00				
	CONTRATAÇÃO POR TEMPO DETERMINADO	1.600.02.999.304	3.1.90.04.00		2.400,00				
	CONTRATAÇÃO POR TEMPO DETERMINADO	1.604.02.999.303	3.1.90.04.00		96.000,00				
	VENCIMENTOS E VANTAGENS FIXAS - PESSOAL CIVIL	1.500.00.300.000	3.1.90.11.00		36.000,00				
	VENCIMENTOS E VANTAGENS FIXAS - PESSOAL CIVIL	1.600.02.999.304	3.1.90.11.00		36.000,00				
	VENCIMENTOS E VANTAGENS FIXAS - PESSOAL CIVIL	1.604.02.999.303	3.1.90.11.00		156.000,00				
3	OUTRAS DESPESAS CORRENTES					42.000,00			
	MATERIAL DE CONSUMO	1.600.02.999.304	3.3.90.30.00		24.000,00				
	OUTROS SERVIÇOS DE TERCEIROS - PESSOA FÍSICA	1.600.02.999.304	3.3.90.36.00		6.000,00				
	OUTROS SERVIÇOS DE TERCEIROS - PESSOA JURÍDICA	1.600.02.999.304	3.3.90.39.00		12.000,00				
ENCARGOS E MANUTENÇÃO PROGRAMA ALIMENTAÇÃO E NUTRIÇÃO		10.306.0004.2149.0000						18.000,00	
3	DESPESAS CORREN'						18.000,00		
3	OUTRAS DESPESAS CORRENTES					18.000,00			
	MATERIAL DE CONSUMO	1.500.00.300.000	3.3.90.30.00		2.400,00				
	MATERIAL DE CONSUMO	1.600.02.999.301	3.3.90.30.00		2.400,00				
	OUTROS SERVIÇOS DE TERCEIROS - PESSOA FÍSICA	1.500.00.300.000	3.3.90.36.00		2.400,00				
	OUTROS SERVIÇOS DE TERCEIROS - PESSOA FÍSICA	1.600.02.999.301	3.3.90.36.00		2.400,00				
	OUTROS SERVIÇOS DE TERCEIROS - PESSOA JURÍDICA	1.500.00.300.000	3.3.90.39.00		2.400,00				
	OUTROS SERVIÇOS DE TERCEIROS - PESSOA JURÍDICA	1.600.02.999.301	3.3.90.39.00		6.000,00				

**PREFEITURA MUN. DE JARDIM DO MULATO**

RUA ALARICO PEREIRA, 54, CENTRO - CNPJ:41522343/0001-01

Orçamento Programa - Exercício de 2026

Página 39

QUADRO AUXILIAR DE DETALHAMENTO DA DESPESA

Lei: 351, Data: 24/11/2025

PODER	02	PODER EXECUTIVO						
ORGÃO	05	SECRET. DE AGRICUL. MEIO AMB. E REC. HIDRICOS						
UNIDADE	00	SECRETARIA DE AGRICULTURA MEIO AMBIENTE E RECURSOS HIDRICOS						
Aplicacao Programada		Proj/Ativ	Finalidade	Categoria	Detalhada	TotalGrupo	Total Categ.	Total Func.
			F.R. - C.A.					
CONSTRUÇÃO E RECUPERAÇÃO DE AÇUDES, BARRAGENS E BARREIROS		17.544.0006.1023.0000						51.200,00
4		DESPESAS DE CAPIT					51.200,00	
4		INVESTIMENTOS				51.200,00		
		OBRAS E INSTALAÇÕES	1.500.00.999.000	4.4.90.51.00	600,00			
		OBRAS E INSTALAÇÕES	1.700.05.999.000	4.4.90.51.00	50.000,00			
		OBRAS E INSTALAÇÕES	1.701.05.999.000	4.4.90.51.00	600,00			
CONSTRUÇÃO. REST. AMPL. E EQUIP. MATADOUROS		20.605.0011.1056.0000						51.000,00
4		DESPESAS DE CAPIT					51.000,00	
4		INVESTIMENTOS				51.000,00		
		OBRAS E INSTALAÇÕES	1.500.00.999.000	4.4.90.51.00	600,00			
		OBRAS E INSTALAÇÕES	1.700.05.999.000	4.4.90.51.00	48.000,00			
		OBRAS E INSTALAÇÕES	1.701.05.999.000	4.4.90.51.00	600,00			
		EQUIPAMENTOS E MATERIAL PERMANENTE	1.500.00.999.000	4.4.90.52.00	600,00			
		EQUIPAMENTOS E MATERIAL PERMANENTE	1.700.05.999.000	4.4.90.52.00	600,00			
		EQUIPAMENTOS E MATERIAL PERMANENTE	1.701.05.999.000	4.4.90.52.00	600,00			
CONST. AMPL.REST E EQUIPAR MERCADOS E FEIRAS		20.605.0011.1057.0000						51.000,00
4		DESPESAS DE CAPIT					51.000,00	
4		INVESTIMENTOS				51.000,00		
		OBRAS E INSTALAÇÕES	1.500.00.999.000	4.4.90.51.00	600,00			
		OBRAS E INSTALAÇÕES	1.700.05.999.000	4.4.90.51.00	48.000,00			
		OBRAS E INSTALAÇÕES	1.701.05.999.000	4.4.90.51.00	600,00			
		EQUIPAMENTOS E MATERIAL PERMANENTE	1.500.00.999.000	4.4.90.52.00	600,00			
		EQUIPAMENTOS E MATERIAL PERMANENTE	1.700.05.999.000	4.4.90.52.00	600,00			
		EQUIPAMENTOS E MATERIAL PERMANENTE	1.701.05.999.000	4.4.90.52.00	600,00			
MANUTENÇÃO DE MERCADOS, FEIRAS E MATADOURO PÚBLICO		20.605.0011.2043.0000						6.000,00
3		DESPESAS CORREN'					5.400,00	
1		PESSOAL E ENCARGOS SOCIAIS				1.800,00		
		VENCIMENTOS E VANTAGENS FIXAS - PESSOAL CIVIL	1.500.00.999.000	3.1.90.11.00	600,00			
		OBRIGAÇÕES PATRONAIS	1.500.00.999.000	3.1.90.13.00	600,00			
		DESPESAS DE EXERCÍCIOS ANTERIORES	1.500.00.999.000	3.1.90.92.00	600,00			
3		OUTRAS DESPESAS CORRENTES				3.600,00		
		CONTRATAÇÃO POR TEMPO DETERMINADO	1.500.00.999.000	3.3.90.04.00	600,00			
		DIÁRIAS - CIVIL	1.500.00.999.000	3.3.90.14.00	600,00			
		MATERIAL DE CONSUMO	1.500.00.999.000	3.3.90.30.00	600,00			
		OUTROS SERVIÇOS DE TERCEIROS - PESSOA FÍSICA	1.500.00.999.000	3.3.90.36.00	600,00			
		OUTROS SERVIÇOS DE TERCEIROS - PESSOA JURÍDICA	1.500.00.999.000	3.3.90.39.00	600,00			
		DESPESAS DE EXERCÍCIOS ANTERIORES	1.500.00.999.000	3.3.90.92.00	600,00			
4		DESPESAS DE CAPIT					600,00	
4		INVESTIMENTOS				600,00		
		EQUIPAMENTOS E MATERIAL PERMANENTE	1.500.00.999.000	4.4.90.52.00	600,00			
AQUISIÇÃO DE TRATOR E IMPLEMENTOS AGRÍCOLAS		20.606.0011.1030.0000						51.200,00
4		DESPESAS DE CAPIT					51.200,00	

**PREFEITURA MUN. DE JARDIM DO MULATO**

RUA ALARICO PEREIRA, 54, CENTRO - CNPJ:41522343/0001-01

Orçamento Programa - Exercício de 2026

Página 40

QUADRO AUXILIAR DE DETALHAMENTO DA DESPESA

Lei: 351, Data: 24/11/2025

PODER	02	PODER EXECUTIVO						
ORGÃO	05	SECRET. DE AGRICUL. MEIO AMB. E REC. HIDRICOS						
UNIDADE	00	SECRETARIA DE AGRICULTURA MEIO AMBIENTE E RECURSOS HIDRICOS						
Aplicacao Programada		Proj/Ativ	Finalidade	Categoria	Detalhada	TotalGrupo	Total Categ.	Total Func.
			F.R. - C.A.					
AQUISIÇÃO DE TRATOR E IMPLEMENTOS AGRÍCOLAS	20.606.0011.1030.0000							51.200,00
4	DESPESAS DE CAPIT						51.200,00	
4	INVESTIMENTOS				51.200,00			
	EQUIPAMENTOS E MATERIAL PERMANENTE	1.500.00.999.000	4.4.90.52.00	600,00				
	EQUIPAMENTOS E MATERIAL PERMANENTE	1.700.05.999.000	4.4.90.52.00	50.000,00				
	EQUIPAMENTOS E MATERIAL PERMANENTE	1.701.05.999.000	4.4.90.52.00	600,00				
AQUISIÇÃO DE PATRULHA MECANIZADA	20.606.0011.1113.0000							50.600,00
4	DESPESAS DE CAPIT						50.600,00	
4	INVESTIMENTOS				50.600,00			
	EQUIPAMENTOS E MATERIAL PERMANENTE	1.700.05.999.000	4.4.90.52.00	50.000,00				
	EQUIPAMENTOS E MATERIAL PERMANENTE	1.701.05.999.000	4.4.90.52.00	600,00				
MANUTENÇÃO DA SECRETARIA DE AGRICULTURA	20.606.0011.2035.0000							202.800,00
3	DESPESAS CORREN'						202.200,00	
1	PESSOAL E ENCARGOS SOCIAIS				193.200,00			
	VENCIMENTOS E VANTAGENS FIXAS - PESSOAL CIVIL	1.500.00.999.000	3.1.90.11.00	192.000,00				
	OBRIGAÇÕES PATRONAIS	1.500.00.999.000	3.1.90.13.00	600,00				
	DESPESAS DE EXERCÍCIOS ANTERIORES	1.500.00.999.000	3.1.90.92.00	600,00				
3	OUTRAS DESPESAS CORRENTES				9.000,00			
	DIÁRIAS - CIVIL	1.500.00.999.000	3.3.90.14.00	6.000,00				
	MATERIAL DE CONSUMO	1.500.00.999.000	3.3.90.30.00	600,00				
	OUTROS SERVIÇOS DE TERCEIROS - PESSOA FÍSICA	1.500.00.999.000	3.3.90.36.00	600,00				
	OUTROS SERVIÇOS DE TERCEIROS - PESSOA JURÍDICA	1.500.00.999.000	3.3.90.39.00	600,00				
	CONTRIBUIÇÕES	1.500.00.999.000	3.3.90.41.00	600,00				
	DESPESAS DE EXERCÍCIOS ANTERIORES	1.500.00.999.000	3.3.90.92.00	600,00				
4	DESPESAS DE CAPIT						600,00	
4	INVESTIMENTOS				600,00			
	EQUIPAMENTOS E MATERIAL PERMANENTE	1.500.00.999.000	4.4.90.52.00	600,00				
INCENTIVO A PECUÁRIA	20.606.0011.2040.0000							1.800,00
3	DESPESAS CORREN'						1.800,00	
3	OUTRAS DESPESAS CORRENTES				1.800,00			
	MATERIAL DE CONSUMO	1.500.00.999.000	3.3.90.30.00	600,00				
	OUTROS SERVIÇOS DE TERCEIROS - PESSOA FÍSICA	1.500.00.999.000	3.3.90.36.00	600,00				
	OUTROS SERVIÇOS DE TERCEIROS - PESSOA JURÍDICA	1.500.00.999.000	3.3.90.39.00	600,00				
PROGRAMA DE VACINAÇÃO ANIMAL	20.606.0011.2041.0000							1.800,00
3	DESPESAS CORREN'						1.800,00	
3	OUTRAS DESPESAS CORRENTES				1.800,00			
	MATERIAL DE CONSUMO	1.500.00.999.000	3.3.90.30.00	600,00				
	OUTROS SERVIÇOS DE TERCEIROS - PESSOA FÍSICA	1.500.00.999.000	3.3.90.36.00	600,00				
	OUTROS SERVIÇOS DE TERCEIROS - PESSOA JURÍDICA	1.500.00.999.000	3.3.90.39.00	600,00				
APOIO A AGRICULTORES	20.606.0011.2042.0000							1.800,00
3	DESPESAS CORREN'						1.800,00	
3	OUTRAS DESPESAS CORRENTES				1.800,00			
	MATERIAL DE CONSUMO	1.500.00.999.000	3.3.90.30.00	600,00				
	OUTROS SERVIÇOS DE TERCEIROS - PESSOA FÍSICA	1.500.00.999.000	3.3.90.36.00	600,00				
	OUTROS SERVIÇOS DE TERCEIROS - PESSOA JURÍDICA	1.500.00.999.000	3.3.90.39.00	600,00				

**PREFEITURA MUN. DE JARDIM DO MULATO**

RUA ALARICO PEREIRA, 54, CENTRO - CNPJ:41522343/0001-01

Orçamento Programa - Exercício de 2026

Página 43

QUADRO AUXILIAR DE DETALHAMENTO DA DESPESA

Lei: 351, Data: 24/11/2025

PODER	02	PODER EXECUTIVO
ORGÃO	06	SECRETARIA DE OBRAS E SERVIÇOS PÚBLICOS
UNIDADE	00	SECRETARIA DE OBRAS E SERVIÇOS PÚBLICOS

Aplicacao Programada	Proj/Ativ	Finalidade	Categoria	Detalhada	TotalGrupo	Total Categ.	Total Func.
F.R. - C.A.							
CONSTRUÇÃO E/OU RESTAURAÇÃO DE OBRAS PÚBLICAS MUNICIPAIS	15.121.0009.1138.0000						197.000,00
4 DESPESAS DE CAPIT						197.000,00	
4 INVESTIMENTOS					197.000,00		
OBRAS E INSTALAÇÕES		1.500.00.999.000	4.4.90.51.00	600,00			
OBRAS E INSTALAÇÕES		1.700.05.999.000	4.4.90.51.00	600,00			
OBRAS E INSTALAÇÕES		1.710.05.999.000	4.4.90.51.00	600,00			
OBRAS E INSTALAÇÕES		1.721.05.999.000	4.4.90.51.00	600,00			
OBRAS E INSTALAÇÕES		1.754.05.999.000	4.4.90.51.00	194.600,00			
PAVIMENTAÇÃO/CALÇAMENTO ASFÁLTICA DE VIAS PÚBLICAS	15.451.0009.1005.0000						50.600,00
4 DESPESAS DE CAPIT						50.600,00	
4 INVESTIMENTOS					50.600,00		
OBRAS E INSTALAÇÕES		1.700.05.999.000	4.4.90.51.00	50.000,00			
OBRAS E INSTALAÇÕES		1.701.05.999.000	4.4.90.51.00	600,00			
AQUISIÇÃO DE IMÓVEIS	15.451.0009.1032.0000						61.200,00
4 DESPESAS DE CAPIT						61.200,00	
4 INVESTIMENTOS					30.600,00		
AQUISIÇÃO DE IMÓVEIS		1.500.00.999.000	4.4.90.61.00	600,00			
AQUISIÇÃO DE IMÓVEIS		1.755.05.999.000	4.4.90.61.00	30.000,00			
5 INVERSÕES FINANCEIRAS					30.600,00		
AQUISIÇÃO DE IMÓVEIS		1.500.00.999.000	4.5.90.61.00	480,00			
AQUISIÇÃO DE IMÓVEIS		1.755.05.999.000	4.5.90.61.00	30.120,00			
CONSTRUÇÃO E RECUPERAÇÃO ASFÁLTICA/CALÇAMENTOS	15.451.0010.1028.0000						51.200,00
4 DESPESAS DE CAPIT						51.200,00	
4 INVESTIMENTOS					51.200,00		
OBRAS E INSTALAÇÕES		1.500.00.999.000	4.4.90.51.00	600,00			
OBRAS E INSTALAÇÕES		1.700.05.999.000	4.4.90.51.00	50.000,00			
OBRAS E INSTALAÇÕES		1.701.05.999.000	4.4.90.51.00	600,00			
MANUTENÇÃO E CONSERVAÇÃO DE CALÇAMENTOS/PAVIMENTAÇÃO	15.451.0010.2044.0000						19.200,00
3 DESPESAS CORREN'						19.200,00	
3 OUTRAS DESPESAS CORRENTES					19.200,00		
MATERIAL DE CONSUMO		1.500.00.999.000	3.3.90.30.00	600,00			
OUTROS SERVIÇOS DE TERCEIROS - PESSOA FÍSICA		1.500.00.999.000	3.3.90.36.00	18.000,00			
OUTROS SERVIÇOS DE TERCEIROS - PESSOA JURÍDICA		1.500.00.999.000	3.3.90.39.00	600,00			
MANUTENÇÃO DE CEMITÉRIOS E SERVIÇOS FUNERÁRIOS	15.452.0005.2047.0000						2.400,00
3 DESPESAS CORREN'						2.400,00	
3 OUTRAS DESPESAS CORRENTES					2.400,00		
MATERIAL DE CONSUMO		1.500.00.999.000	3.3.90.30.00	600,00			
OUTROS SERVIÇOS DE TERCEIROS - PESSOA FÍSICA		1.500.00.999.000	3.3.90.36.00	600,00			
OUTROS SERVIÇOS DE TERCEIROS - PESSOA JURÍDICA		1.500.00.999.000	3.3.90.39.00	600,00			
DESPESAS DE EXERCÍCIOS ANTERIORES		1.500.00.999.000	3.3.90.92.00	600,00			

**PREFEITURA MUN. DE JARDIM DO MULATO**

RUA ALARICO PEREIRA, 54, CENTRO - CNPJ:41522343/0001-01

Orçamento Programa - Exercício de 2026

Página 44

QUADRO AUXILIAR DE DETALHAMENTO DA DESPESA

Lei: 351, Data: 24/11/2025

PODER	02	PODER EXECUTIVO						
ORGÃO	06	SECRETARIA DE OBRAS E SERVIÇOS PÚBLICOS						
UNIDADE	00	SECRETARIA DE OBRAS E SERVIÇOS PÚBLICOS						
Aplicacao Programada		Proj/Ativ	Finalidade	Categoria	Detalhada	TotalGrupo	Total Categ.	Total Func.
			F.R. - C.A.					
MANUTENÇÃO DE CEMITÉRIOS E SERVIÇOS FUNERÁRIOS		15.452.0005.2047.0000						2.400,00
MANUT. CONSERV. PRAÇAS, PARQUES, JARDINS E OUTRO LOG. PÚBLICOS		15.452.0008.2150.0000						85.800,00
3	DESPESAS CORREN'						85.800,00	
3	OUTRAS DESPESAS CORRENTES					85.800,00		
	MATERIAL DE CONSUMO	1.500.00.999.000	3.3.90.30.00	600,00				
	OUTROS SERVIÇOS DE TERCEIROS - PESSOA FÍSICA	1.500.00.999.000	3.3.90.36.00	84.000,00				
	OUTROS SERVIÇOS DE TERCEIROS - PESSOA JURÍDICA	1.500.00.999.000	3.3.90.39.00	600,00				
	DESPESAS DE EXERCÍCIOS ANTERIORES	1.500.00.999.000	3.3.90.92.00	600,00				
AQUISIÇÃO DE EQUIPAMENTOS PARA LIMPEZA PÚBLICA		15.452.0009.1061.0000						25.200,00
4	DESPESAS DE CAPIT						25.200,00	
4	INVESTIMENTOS					25.200,00		
	EQUIPAMENTOS E MATERIAL PERMANENTE	1.500.00.999.000	4.4.90.52.00	24.000,00				
	EQUIPAMENTOS E MATERIAL PERMANENTE	1.700.05.999.000	4.4.90.52.00	600,00				
	EQUIPAMENTOS E MATERIAL PERMANENTE	1.701.05.999.000	4.4.90.52.00	600,00				
CONSTRUIR, REFORMAR E RECUPERAR CEMITÉRIO PÚBLICO		15.452.0009.1080.0000						30.600,00
4	DESPESAS DE CAPIT						30.600,00	
4	INVESTIMENTOS					30.600,00		
	OBRAS E INSTALAÇÕES	1.500.00.999.000	4.4.90.51.00	29.400,00				
	OBRAS E INSTALAÇÕES	1.700.05.999.000	4.4.90.51.00	600,00				
	OBRAS E INSTALAÇÕES	1.701.05.999.000	4.4.90.51.00	600,00				
CONST. REST DE PRAÇAS, PARQUES, JARDINS E OUTROS LOGR. PÚBLICOS		15.452.0010.1017.0000						219.200,00
4	DESPESAS DE CAPIT						219.200,00	
4	INVESTIMENTOS					219.200,00		
	OBRAS E INSTALAÇÕES	1.500.00.999.000	4.4.90.51.00	600,00				
	OBRAS E INSTALAÇÕES	1.700.05.999.000	4.4.90.51.00	50.000,00				
	OBRAS E INSTALAÇÕES	1.701.05.999.000	4.4.90.51.00	600,00				
	OBRAS E INSTALAÇÕES	1.706.05.999.018	4.4.90.51.00	168.000,00				
MANUTENÇÃO DA SECRETARIA DE OBRAS E SERV. PÚBLICOS		15.452.0010.2046.0000						1.491.600,00
3	DESPESAS CORREN'						1.491.600,00	
1	PESSOAL E ENCARGOS SOCIAIS					420.600,00		
	CONTRATAÇÃO POR TEMPO DETERMINADO	1.500.00.999.000	3.1.90.04.00	216.000,00				
	VENCIMENTOS E VANTAGENS FIXAS - PESSOAL CIVIL	1.500.00.999.000	3.1.90.11.00	204.000,00				
	OBRIGAÇÕES PATRONAIS	1.500.00.999.000	3.1.90.13.00	600,00				
3	OUTRAS DESPESAS CORRENTES					1.071.000,00		
	DIÁRIAS - CIVIL	1.500.00.999.000	3.3.90.14.00	24.000,00				
	MATERIAL DE CONSUMO	1.500.00.999.000	3.3.90.30.00	420.000,00				
	OUTROS SERVIÇOS DE TERCEIROS - PESSOA FÍSICA	1.500.00.999.000	3.3.90.36.00	84.000,00				
	OUTROS SERVIÇOS DE TERCEIROS - PESSOA JURÍDICA	1.500.00.999.000	3.3.90.39.00	540.000,00				
	DESPESAS DE EXERCÍCIOS ANTERIORES	1.500.00.999.000	3.3.90.92.00	600,00				
	INDENIZAÇÕES E RESTITUIÇÕES	1.700.05.999.000	3.3.90.93.00	2.400,00				

**PREFEITURA MUN. DE JARDIM DO MULATO**

RUA ALARICO PEREIRA, 54, CENTRO - CNPJ:41522343/0001-01

Orçamento Programa - Exercício de 2026

Página 45

QUADRO AUXILIAR DE DETALHAMENTO DA DESPESA

Lei: 351, Data: 24/11/2025

PODER	02	PODER EXECUTIVO
ORGÃO	06	SECRETARIA DE OBRAS E SERVIÇOS PÚBLICOS
UNIDADE	00	SECRETARIA DE OBRAS E SERVIÇOS PÚBLICOS

Aplicacao Programada	Proj/Ativ	Finalidade	Categoria	Detalhada	TotalGrupo	Total Categ.	Total Func.
		F.R. - C.A.					

MANUTENÇÃO DA SECRETARIA DE OBRAS E SERV. PÚBLICOS	15.452.0010.2046.0000						1.491.600,00
----------------------------------------------------	-----------------------	--	--	--	--	--	--------------

MANUTENÇÃO DO SERVIÇOS DE LIMPEZA PÚBLICA	15.452.0010.2048.0000						381.600,00
3 DESPESAS CORREN'						381.600,00	

1 PESSOAL E ENCARGOS SOCIAIS					301.800,00		
------------------------------	--	--	--	--	------------	--	--

CONTRATAÇÃO POR TEMPO DETERMINADO	1.500.00.999.000	3.1.90.04.00	300.000,00				
-----------------------------------	------------------	--------------	------------	--	--	--	--

VENCIMENTOS E VANTAGENS FIXAS - PESSOAL CIVIL	1.500.00.999.000	3.1.90.11.00	600,00				
-----------------------------------------------	------------------	--------------	--------	--	--	--	--

OBRIGAÇÕES PATRONAIS	1.500.00.999.000	3.1.90.13.00	600,00				
----------------------	------------------	--------------	--------	--	--	--	--

DESPESAS DE EXERCÍCIOS ANTERIORES	1.500.00.999.000	3.1.90.92.00	600,00				
-----------------------------------	------------------	--------------	--------	--	--	--	--

3 OUTRAS DESPESAS CORRENTES					79.800,00		
-----------------------------	--	--	--	--	-----------	--	--

CONTRATAÇÃO POR TEMPO DETERMINADO	1.500.00.999.000	3.3.90.04.00	600,00				
-----------------------------------	------------------	--------------	--------	--	--	--	--

DIÁRIAS - CIVIL	1.500.00.999.000	3.3.90.14.00	600,00				
-----------------	------------------	--------------	--------	--	--	--	--

MATERIAL DE CONSUMO	1.500.00.999.000	3.3.90.30.00	24.000,00				
---------------------	------------------	--------------	-----------	--	--	--	--

OUTROS SERVIÇOS DE TERCEIROS - PESSOA FÍSICA	1.500.00.999.000	3.3.90.36.00	36.000,00				
----------------------------------------------	------------------	--------------	-----------	--	--	--	--

OUTROS SERVIÇOS DE TERCEIROS - PESSOA JURÍDICA	1.500.00.999.000	3.3.90.39.00	18.000,00				
------------------------------------------------	------------------	--------------	-----------	--	--	--	--

DESPESAS DE EXERCÍCIOS ANTERIORES	1.500.00.999.000	3.3.90.92.00	600,00				
-----------------------------------	------------------	--------------	--------	--	--	--	--

MANUTENÇÃO DOS SERVIÇOS DE ILUMINAÇÃO PÚBLICA	15.751.0010.2067.0000						169.200,00
3 DESPESAS CORREN'						169.200,00	

3 OUTRAS DESPESAS CORRENTES					169.200,00		
-----------------------------	--	--	--	--	------------	--	--

MATERIAL DE CONSUMO	1.500.00.999.000	3.3.90.30.00	18.000,00				
---------------------	------------------	--------------	-----------	--	--	--	--

MATERIAL DE CONSUMO	1.751.05.999.000	3.3.90.30.00	120.000,00				
---------------------	------------------	--------------	------------	--	--	--	--

OUTROS SERVIÇOS DE TERCEIROS - PESSOA FÍSICA	1.500.00.999.000	3.3.90.36.00	6.000,00				
----------------------------------------------	------------------	--------------	----------	--	--	--	--

OUTROS SERVIÇOS DE TERCEIROS - PESSOA FÍSICA	1.751.05.999.000	3.3.90.36.00	6.000,00				
----------------------------------------------	------------------	--------------	----------	--	--	--	--

OUTROS SERVIÇOS DE TERCEIROS - PESSOA JURÍDICA	1.500.00.999.000	3.3.90.39.00	12.000,00				
------------------------------------------------	------------------	--------------	-----------	--	--	--	--

OUTROS SERVIÇOS DE TERCEIROS - PESSOA JURÍDICA	1.751.05.999.000	3.3.90.39.00	6.000,00				
------------------------------------------------	------------------	--------------	----------	--	--	--	--

DESPESAS DE EXERCÍCIOS ANTERIORES	1.500.00.999.000	3.3.90.92.00	600,00				
-----------------------------------	------------------	--------------	--------	--	--	--	--

DESPESAS DE EXERCÍCIOS ANTERIORES	1.751.05.999.000	3.3.90.92.00	600,00				
-----------------------------------	------------------	--------------	--------	--	--	--	--

IMPLANTAÇÃO, AMPL E EQUIPAR ELETRIFICAÇÃO URBANA/RURAL	15.752.0010.1034.0000						75.600,00
4 DESPESAS DE CAPIT						75.600,00	

4 INVESTIMENTOS					75.600,00		
-----------------	--	--	--	--	-----------	--	--

OBRAS E INSTALAÇÕES	1.500.00.999.000	4.4.90.51.00	24.000,00				
---------------------	------------------	--------------	-----------	--	--	--	--

OBRAS E INSTALAÇÕES	1.700.05.999.000	4.4.90.51.00	48.000,00				
---------------------	------------------	--------------	-----------	--	--	--	--

OBRAS E INSTALAÇÕES	1.701.05.999.000	4.4.90.51.00	600,00				
---------------------	------------------	--------------	--------	--	--	--	--

OBRAS E INSTALAÇÕES	1.751.05.999.000	4.4.90.51.00	600,00				
---------------------	------------------	--------------	--------	--	--	--	--

EQUIPAMENTOS E MATERIAL PERMANENTE	1.500.00.999.000	4.4.90.52.00	600,00				
------------------------------------	------------------	--------------	--------	--	--	--	--

EQUIPAMENTOS E MATERIAL PERMANENTE	1.700.05.999.000	4.4.90.52.00	600,00				
------------------------------------	------------------	--------------	--------	--	--	--	--

EQUIPAMENTOS E MATERIAL PERMANENTE	1.701.05.999.000	4.4.90.52.00	600,00				
------------------------------------	------------------	--------------	--------	--	--	--	--

EQUIPAMENTOS E MATERIAL PERMANENTE	1.751.05.999.000	4.4.90.52.00	600,00				
------------------------------------	------------------	--------------	--------	--	--	--	--

MANUTENÇÃO E CONSERV. DE ESTRADAS VICINAIS E RODOVIAS	15.782.0005.2050.0000						117.000,00
3 DESPESAS CORREN'						117.000,00	

**PREFEITURA MUN. DE JARDIM DO MULATO**

RUA ALARICO PEREIRA, 54, CENTRO - CNPJ:41522343/0001-01

Orçamento Programa - Exercício de 2026

Página 46

QUADRO AUXILIAR DE DETALHAMENTO DA DESPESA

Lei: 351, Data: 24/11/2025

PODER	02	PODER EXECUTIVO
ORGÃO	06	SECRETARIA DE OBRAS E SERVIÇOS PÚBLICOS
UNIDADE	00	SECRETARIA DE OBRAS E SERVIÇOS PÚBLICOS

Aplicacao Programada	Proj/Ativ	Finalidade	Categoria	Detalhada	TotalGrupo	Total Categ.	Total Func.
F.R. - C.A.							
MANUTENÇÃO E CONSERV. DE ESTRADAS VICINAIS E RODOVIAS	15.782.0005.2050.0000						117.000,00
3	DESPESAS CORREN'					117.000,00	
3	OUTRAS DESPESAS CORRENTES				117.000,00		
	CONTRATAÇÃO POR TEMPO DETERMINADO	1.500.00.999.000	3.3.90.04.00	600,00			
	MATERIAL DE CONSUMO	1.500.00.999.000	3.3.90.30.00	600,00			
	MATERIAL DE CONSUMO	1.750.11.999.010	3.3.90.30.00	600,00			
	OUTROS SERVIÇOS DE TERCEIROS - PESSOA FÍSICA	1.500.00.999.000	3.3.90.36.00	84.000,00			
	OUTROS SERVIÇOS DE TERCEIROS - PESSOA FÍSICA	1.750.11.999.010	3.3.90.36.00	30.000,00			
	OUTROS SERVIÇOS DE TERCEIROS - PESSOA JURÍDICA	1.500.00.999.000	3.3.90.39.00	600,00			
	OUTROS SERVIÇOS DE TERCEIROS - PESSOA JURÍDICA	1.750.11.999.010	3.3.90.39.00	600,00			
CONST. REST. AMPLIAR E EQUIPAR TERMINAL RODOVIÁRIO	15.782.0006.1066.0000						2.400,00
4	DESPESAS DE CAPIT					2.400,00	
4	INVESTIMENTOS				2.400,00		
	OBRAS E INSTALAÇÕES	1.700.05.999.000	4.4.90.51.00	600,00			
	OBRAS E INSTALAÇÕES	1.701.05.999.000	4.4.90.51.00	600,00			
	EQUIPAMENTOS E MATERIAL PERMANENTE	1.700.05.999.000	4.4.90.52.00	600,00			
	EQUIPAMENTOS E MATERIAL PERMANENTE	1.701.05.999.000	4.4.90.52.00	600,00			
AQUISIÇÃO DE TRATOR	15.782.0009.1087.0000						51.200,00
4	DESPESAS DE CAPIT					51.200,00	
4	INVESTIMENTOS				51.200,00		
	EQUIPAMENTOS E MATERIAL PERMANENTE	1.500.00.999.000	4.4.90.52.00	600,00			
	EQUIPAMENTOS E MATERIAL PERMANENTE	1.700.05.999.000	4.4.90.52.00	50.000,00			
	EQUIPAMENTOS E MATERIAL PERMANENTE	1.701.05.999.000	4.4.90.52.00	600,00			
CONST. E RECUP. DE ESTRADAS, BUEIROS, PONTES E PASSAGEM MOLHADA	15.782.0011.1036.0000						155.200,00
4	DESPESAS DE CAPIT					155.200,00	
4	INVESTIMENTOS				155.200,00		
	OBRAS E INSTALAÇÕES	1.500.00.999.000	4.4.90.51.00	600,00			
	OBRAS E INSTALAÇÕES	1.700.05.999.000	4.4.90.51.00	50.000,00			
	OBRAS E INSTALAÇÕES	1.701.05.999.000	4.4.90.51.00	600,00			
	OBRAS E INSTALAÇÕES	1.706.05.999.000	4.4.90.51.00	104.000,00			
MELHORIA HABITACIONAL RURAL	16.481.0011.1116.0000						51.200,00
4	DESPESAS DE CAPIT					51.200,00	
4	INVESTIMENTOS				51.200,00		
	OBRAS E INSTALAÇÕES	1.500.00.999.000	4.4.90.51.00	600,00			
	OBRAS E INSTALAÇÕES	1.700.05.999.000	4.4.90.51.00	50.000,00			
	OBRAS E INSTALAÇÕES	1.701.05.999.000	4.4.90.51.00	600,00			
CONST. REST. EQUIP. CASAS POPULARES E MELHORIA HABITACIONAL	16.482.0010.1020.0000						51.200,00
4	DESPESAS DE CAPIT					51.200,00	
4	INVESTIMENTOS				51.200,00		
	OBRAS E INSTALAÇÕES	1.500.00.999.000	4.4.90.51.00	600,00			
	OBRAS E INSTALAÇÕES	1.700.05.999.000	4.4.90.51.00	50.000,00			
	OBRAS E INSTALAÇÕES	1.701.05.999.000	4.4.90.51.00	600,00			

**PREFEITURA MUN. DE JARDIM DO MULATO**

RUA ALARICO PEREIRA, 54, CENTRO - CNPJ:41522343/0001-01

Orçamento Programa - Exercício de 2026

Página 47

QUADRO AUXILIAR DE DETALHAMENTO DA DESPESA

Lei: 351, Data: 24/11/2025

PODER	02	PODER EXECUTIVO							
ORGÃO	06	SECRETARIA DE OBRAS E SERVIÇOS PÚBLICOS							
UNIDADE	00	SECRETARIA DE OBRAS E SERVIÇOS PÚBLICOS							
Aplicacao Programada		Proj/Ativ	Finalidade	Categoria	Detalhada	TotalGrupo	Total Categ.	Total Func.	
			F.R. - C.A.						
CONST. REST. EQUIP. CASAS POPULARES E MELHORIA HABITACIONAL		16.482.0010.1020.0000						51.200,00	
CONST. RECUP. E EQUIPAR CHAFARIZES E CAIXAS D'ÁGUAS		17.511.0011.1024.0000						76.400,00	
4	4	DESPESAS DE CAPIT INVESTIMENTOS				76.400,00	76.400,00		
		OBRAS E INSTALAÇÕES	1.500.00.999.000	4.4.90.51.00	24.000,00				
		OBRAS E INSTALAÇÕES	1.700.05.999.000	4.4.90.51.00	50.000,00				
		OBRAS E INSTALAÇÕES	1.701.05.999.000	4.4.90.51.00	600,00				
		EQUIPAMENTOS E MATERIAL PERMANENTE	1.500.00.999.000	4.4.90.52.00	600,00				
		EQUIPAMENTOS E MATERIAL PERMANENTE	1.700.05.999.000	4.4.90.52.00	600,00				
		EQUIPAMENTOS E MATERIAL PERMANENTE	1.701.05.999.000	4.4.90.52.00	600,00				
PERFURAR, REST E EQUIP. POÇOS CAÇIMBÕES / TUBULARES		17.511.0011.1062.0000						123.800,00	
4	4	DESPESAS DE CAPIT INVESTIMENTOS				123.800,00	123.800,00		
		OBRAS E INSTALAÇÕES	1.500.00.999.000	4.4.90.51.00	24.000,00				
		OBRAS E INSTALAÇÕES	1.700.05.999.000	4.4.90.51.00	50.000,00				
		OBRAS E INSTALAÇÕES	1.701.05.999.000	4.4.90.51.00	600,00				
		EQUIPAMENTOS E MATERIAL PERMANENTE	1.500.00.999.000	4.4.90.52.00	48.000,00				
		EQUIPAMENTOS E MATERIAL PERMANENTE	1.700.05.999.000	4.4.90.52.00	600,00				
		EQUIPAMENTOS E MATERIAL PERMANENTE	1.701.05.999.000	4.4.90.52.00	600,00				
CONSTRUIR, REFORMAR, RESTAURAR E EQUIPAR CISTERNAS		17.511.0011.1088.0000						64.400,00	
4	4	DESPESAS DE CAPIT INVESTIMENTOS				64.400,00	64.400,00		
		OBRAS E INSTALAÇÕES	1.500.00.999.000	4.4.90.51.00	12.000,00				
		OBRAS E INSTALAÇÕES	1.700.05.999.000	4.4.90.51.00	50.000,00				
		OBRAS E INSTALAÇÕES	1.701.05.999.000	4.4.90.51.00	600,00				
		EQUIPAMENTOS E MATERIAL PERMANENTE	1.500.00.999.000	4.4.90.52.00	600,00				
		EQUIPAMENTOS E MATERIAL PERMANENTE	1.700.05.999.000	4.4.90.52.00	600,00				
		EQUIPAMENTOS E MATERIAL PERMANENTE	1.701.05.999.000	4.4.90.52.00	600,00				
MANUT. DE POÇOS, CHAFARIZES E CAIXAS D'ÁGUA		17.511.0011.2151.0000						622.800,00	
3	3	DESPESAS CORREN'					622.800,00		
	1	PESSOAL E ENCARGOS SOCIAIS				541.800,00			
		CONTRATAÇÃO POR TEMPO DETERMINADO	1.500.00.999.000	3.1.90.04.00	540.000,00				
		VENCIMENTOS E VANTAGENS FIXAS - PESSOAL CIVIL	1.500.00.999.000	3.1.90.11.00	600,00				
		OBRIGAÇÕES PATRONAIS	1.500.00.999.000	3.1.90.13.00	600,00				
		DESPESAS DE EXERCÍCIOS ANTERIORES	1.500.00.999.000	3.1.90.92.00	600,00				
	3	OUTRAS DESPESAS CORRENTES				81.000,00			
		DIÁRIAS - CIVIL	1.500.00.999.000	3.3.90.14.00	2.400,00				
		MATERIAL DE CONSUMO	1.500.00.999.000	3.3.90.30.00	12.000,00				
		OUTROS SERVIÇOS DE TERCEIROS - PESSOA FÍSICA	1.500.00.999.000	3.3.90.36.00	48.000,00				
		OUTROS SERVIÇOS DE TERCEIROS - PESSOA JURÍDICA	1.500.00.999.000	3.3.90.39.00	18.000,00				
		DESPESAS DE EXERCÍCIOS ANTERIORES	1.500.00.999.000	3.3.90.92.00	600,00				
CONST. E AMPLIAÇÃO DO SISTEMA DE		17.512.0010.1022.0000						50.600,00	

**PREFEITURA MUN. DE JARDIM DO MULATO**

RUA ALARICO PEREIRA, 54, CENTRO - CNPJ:41522343/0001-01

Orçamento Programa - Exercício de 2026

Página 48

QUADRO AUXILIAR DE DETALHAMENTO DA DESPESA

Lei: 351, Data: 24/11/2025

PODER	02	PODER EXECUTIVO							
ORGÃO	06	SECRETARIA DE OBRAS E SERVIÇOS PÚBLICOS							
UNIDADE	00	SECRETARIA DE OBRAS E SERVIÇOS PÚBLICOS							
Aplicacao Programada		Proj/Ativ	Finalidade	Categoria	Detalhada	TotalGrupo	Total Categ.	Total Func.	
			F.R. - C.A.						
ABASTECIMENTO D'ÁGUA									
4	DESPEAS DE CAPIT						50.600,00		
4	INVESTIMENTOS					50.600,00			
	OBRAS E INSTALAÇÕES	1.500.00.999.000	4.4.90.51.00		600,00				
	OBRAS E INSTALAÇÕES	1.700.05.999.000	4.4.90.51.00		50.000,00				
CONSTRUIR, RESTAURAR E AMPLIAR ATERRO SANITÁRIO - RESÍDUOS SÓLIDOS									
4	DESPEAS DE CAPIT	17.512.0010.1027.0000					168.600,00		
4	INVESTIMENTOS					168.600,00			
	OBRAS E INSTALAÇÕES	1.500.00.999.000	4.4.90.51.00		600,00				
	OBRAS E INSTALAÇÕES	1.701.05.999.000	4.4.90.51.00		168.000,00				
CONST. ESGOTO GALERIA E CANAIS DE DRENAGENS									
4	DESPEAS DE CAPIT	17.512.0010.1064.0000					24.600,00	24.600,00	
4	INVESTIMENTOS					24.600,00			
	OBRAS E INSTALAÇÕES	1.500.00.999.000	4.4.90.51.00		600,00				
	OBRAS E INSTALAÇÕES	1.700.05.999.000	4.4.90.51.00		24.000,00				
MANUTENÇÃO DO SISTEMA DE ABASTECIMENTO D'ÁGUA									
3	DESPEAS CORREN'	17.512.0010.2049.0000					82.200,00		
1	PESSOAL E ENCARGOS SOCIAIS					1.800,00			
	VENCIMENTOS E VANTAGENS FIXAS - PESSOAL CIVIL	1.500.00.999.000	3.1.90.11.00		600,00				
	OBRIGAÇÕES PATRONAIS	1.500.00.999.000	3.1.90.13.00		600,00				
	DESPEAS DE EXERCÍCIOS ANTERIORES	1.500.00.999.000	3.1.90.92.00		600,00				
3	OUTRAS DESPEAS CORRENTES					80.400,00			
	CONTRATAÇÃO POR TEMPO DETERMINADO	1.500.00.999.000	3.3.90.04.00		600,00				
	DIÁRIAS - CIVIL	1.500.00.999.000	3.3.90.14.00		600,00				
	MATERIAL DE CONSUMO	1.500.00.999.000	3.3.90.30.00		600,00				
	OUTROS SERVIÇOS DE TERCEIROS - PESSOA FÍSICA	1.500.00.999.000	3.3.90.36.00		6.000,00				
	OUTROS SERVIÇOS DE TERCEIROS - PESSOA JURÍDICA	1.500.00.999.000	3.3.90.39.00		72.000,00				
	DESPEAS DE EXERCÍCIOS ANTERIORES	1.500.00.999.000	3.3.90.92.00		600,00				
TOTAL							4.502.000,00		

**PREFEITURA MUN. DE JARDIM DO MULATO**

RUA ALARICO PEREIRA, 54, CENTRO - CNPJ:41522343/0001-01

Orçamento Programa - Exercício de 2026

Página 49

QUADRO AUXILIAR DE DETALHAMENTO DA DESPESA

Lei: 351, Data: 24/11/2025

PODER	02	PODER EXECUTIVO
ORGÃO	07	SECRET.MUNIC.DA CIDADANIA E ASSIST.SOCIAL
UNIDADE	00	SECRETARIA MUNICIPAL DA CIDADANIA E ASSISTÊNCIA SOCIAL

Aplicacao Programada	Proj/Ativ	Finalidade	Categoria	Detalhada	TotalGrupo	Total Categ.	Total Func.
F.R. - C.A.							
PROGRAMA PEIXE NA MESA	08.122.0003.2066.0000						108.000,00
3	DESPESAS CORREN'					108.000,00	
3	OUTRAS DESPESAS CORRENTES				108.000,00		
	MATERIAL, BEM OU SERVIÇO PARA DISTRIBUIÇÃO GRATUITA	1.500.00.999.0000	3.3.90.32.00	108.000,00			
APOIO A PESSOAS CARENTES	08.122.0003.2156.0000						144.600,00
3	DESPESAS CORREN'					144.600,00	
3	OUTRAS DESPESAS CORRENTES				144.600,00		
	MATERIAL DE CONSUMO	1.500.00.999.0000	3.3.90.30.00	600,00			
	MATERIAL, BEM OU SERVIÇO PARA DISTRIBUIÇÃO GRATUITA	1.500.00.999.0000	3.3.90.32.00	108.000,00			
	OUTROS SERVIÇOS DE TERCEIROS - PESSOA FÍSICA	1.500.00.999.0000	3.3.90.36.00	6.000,00			
	OUTROS SERVIÇOS DE TERCEIROS - PESSOA JURÍDICA	1.500.00.999.0000	3.3.90.39.00	18.000,00			
	OUTROS AUXÍLIOS FINANCEIROS A PESSOAS FÍSICAS	1.500.00.999.0000	3.3.90.48.00	12.000,00			
AQUISIÇÃO DE EQUIPAMENTOS E/OU MATERIAL PERMANENTE	08.122.0005.1114.0000						6.000,00
4	DESPESAS DE CAPIT					6.000,00	
4	INVESTIMENTOS				6.000,00		
	EQUIPAMENTOS E MATERIAL PERMANENTE	1.500.00.999.0000	4.4.90.52.00	6.000,00			
MANUTENÇÃO DOS ENCARGOS DA SECRETARIA	08.122.0005.2051.0000						316.200,00
3	DESPESAS CORREN'					316.200,00	
1	PESSOAL E ENCARGOS SOCIAIS				301.800,00		
	CONTRATAÇÃO POR TEMPO DETERMINADO	1.500.00.999.0000	3.1.90.04.00	600,00			
	VENCIMENTOS E VANTAGENS FIXAS - PESSOAL CIVIL	1.500.00.999.0000	3.1.90.11.00	300.000,00			
	OBRIGAÇÕES PATRONAIS	1.500.00.999.0000	3.1.90.13.00	600,00			
	DESPESAS DE EXERCÍCIOS ANTERIORES	1.500.00.999.0000	3.1.90.92.00	600,00			
3	OUTRAS DESPESAS CORRENTES				14.400,00		
	CONTRATAÇÃO POR TEMPO DETERMINADO	1.500.00.999.0000	3.3.90.04.00	600,00			
	DIÁRIAS - CIVIL	1.500.00.999.0000	3.3.90.14.00	3.600,00			
	MATERIAL DE CONSUMO	1.500.00.999.0000	3.3.90.30.00	600,00			
	MATERIAL, BEM OU SERVIÇO PARA DISTRIBUIÇÃO GRATUITA	1.500.00.999.0000	3.3.90.32.00	600,00			
	OUTROS SERVIÇOS DE TERCEIROS - PESSOA FÍSICA	1.500.00.999.0000	3.3.90.36.00	6.000,00			
	OUTROS SERVIÇOS DE TERCEIROS - PESSOA JURÍDICA	1.500.00.999.0000	3.3.90.39.00	600,00			
	SERVIÇOS DE TECNOLOGIA DA INFORMAÇÃO E COMUNICAÇÃO	1.500.00.999.0000	3.3.90.40.00	600,00			
	OBRIGAÇÕES TRIBUTÁRIAS E CONTRIBUTIVAS	1.500.00.999.0000	3.3.90.47.00	600,00			
	OUTROS AUXÍLIOS FINANCEIROS A PESSOAS FÍSICAS	1.500.00.999.0000	3.3.90.48.00	600,00			
	DESPESAS DE EXERCÍCIOS ANTERIORES	1.500.00.999.0000	3.3.90.92.00	600,00			
CONSTR. REST. E EQUIPAR O PRÉDIO DA SECRETARIA	08.122.0009.1068.0000						72.000,00
4	DESPESAS DE CAPIT					72.000,00	
4	INVESTIMENTOS				72.000,00		
	OBRAS E INSTALAÇÕES	1.500.00.999.0000	4.4.90.51.00	48.000,00			
	EQUIPAMENTOS E MATERIAL PERMANENTE	1.500.00.999.0000	4.4.90.52.00	24.000,00			
AQUISIÇÃO DE VEÍCULO	08.122.0009.1112.0000						78.000,00
4	DESPESAS DE CAPIT					78.000,00	

**PREFEITURA MUN. DE JARDIM DO MULATO**

RUA ALARICO PEREIRA, 54, CENTRO - CNPJ:41522343/0001-01

Orçamento Programa - Exercício de 2026

Página 51

QUADRO AUXILIAR DE DETALHAMENTO DA DESPESA

Lei: 351, Data: 24/11/2025

PODER	02	PODER EXECUTIVO
ORGÃO	07	SECRET.MUNIC.DA CIDADANIA E ASSIST.SOCIAL
UNIDADE	01	FUNDO MUNICIPAL DE ASSISTENCIA SOCIAL

Aplicacao Programada	Proj/Ativ	Finalidade	Categoria	Detalhada	TotalGrupo	Total Categ.	Total Func.
F.R. - C.A.							
INVESTIMENTO ASSISTÊNCIA SOCIAL	08.122.0003.1110.0000						306.000,00
4 DESPESAS DE CAPIT						306.000,00	
4 INVESTIMENTOS					306.000,00		
OBRAS E INSTALAÇÕES		1.500.00.999.000	4.4.90.51.00	6.000,00			
OBRAS E INSTALAÇÕES		1.660.04.999.000	4.4.90.51.00	300.000,00			
GESTÃO ADMINISTRATIVA DO FUNDO MUNICIPAL DE ASSISTÊNCIA SOCIAL	08.122.0003.2065.0000						555.000,00
3 DESPESAS CORREN'						555.000,00	
1 PESSOAL E ENCARGOS SOCIAIS					222.600,00		
CONTRATAÇÃO POR TEMPO DETERMINADO		1.500.00.999.000	3.1.90.04.00	180.000,00			
VENCIMENTOS E VANTAGENS FIXAS - PESSOAL CIVIL		1.500.00.999.000	3.1.90.11.00	18.000,00			
OBRIGAÇÕES PATRONAIS		1.500.00.999.000	3.1.90.13.00	6.000,00			
OUTRAS DESPESAS VARIÁVEIS - PESSOAL CIVIL		1.500.00.999.000	3.1.90.16.00	600,00			
DESPESAS DE EXERCÍCIOS ANTERIORES		1.500.00.999.000	3.1.90.92.00	18.000,00			
3 OUTRAS DESPESAS CORRENTES					332.400,00		
CONTRATAÇÃO POR TEMPO DETERMINADO		1.500.00.999.000	3.3.90.04.00	6.000,00			
OUTROS BENEFÍCIOS ASSISTENCIAIS DO SERVIDOR E DO MILIT/		1.500.00.999.000	3.3.90.08.00	2.400,00			
DIÁRIAS - CIVIL		1.500.00.999.000	3.3.90.14.00	3.600,00			
MATERIAL DE CONSUMO		1.500.00.999.000	3.3.90.30.00	180.000,00			
MATERIAL DE CONSUMO		1.749.04.999.000	3.3.90.30.00	600,00			
MATERIAL, BEM OU SERVIÇO PARA DISTRIBUIÇÃO GRATUITA		1.500.00.999.000	3.3.90.32.00	24.000,00			
SERVIÇOS DE CONSULTORIA		1.500.00.999.000	3.3.90.35.00	36.000,00			
OUTROS SERVIÇOS DE TERCEIROS - PESSOA FÍSICA		1.500.00.999.000	3.3.90.36.00	30.000,00			
OUTROS SERVIÇOS DE TERCEIROS - PESSOA FÍSICA		1.749.04.999.000	3.3.90.36.00	2.400,00			
OUTROS SERVIÇOS DE TERCEIROS - PESSOA JURÍDICA		1.500.00.999.000	3.3.90.39.00	30.000,00			
OUTROS SERVIÇOS DE TERCEIROS - PESSOA JURÍDICA		1.749.04.999.000	3.3.90.39.00	600,00			
SERVIÇOS DE TECNOLOGIA DA INFORMAÇÃO E COMUNICAÇÃO		1.500.00.999.000	3.3.90.40.00	2.400,00			
OBRIGAÇÕES TRIBUTÁRIAS E CONTRIBUTIVAS		1.500.00.999.000	3.3.90.47.00	6.000,00			
OUTROS AUXÍLIOS FINANCEIROS A PESSOAS FÍSICAS		1.500.00.999.000	3.3.90.48.00	6.000,00			
DESPESAS DE EXERCÍCIOS ANTERIORES		1.500.00.999.000	3.3.90.92.00	2.400,00			
FORTALECIMENTO DO CONTROLE SOCIAL(CONSELHO DE ASSISTÊNCIA SOCIAL)	08.122.0003.2075.0000						37.800,00
3 DESPESAS CORREN'						37.800,00	
1 PESSOAL E ENCARGOS SOCIAIS					14.400,00		
CONTRATAÇÃO POR TEMPO DETERMINADO		1.500.00.999.000	3.1.90.04.00	600,00			
CONTRATAÇÃO POR TEMPO DETERMINADO		1.660.04.999.000	3.1.90.04.00	2.400,00			
CONTRATAÇÃO POR TEMPO DETERMINADO		1.661.04.999.000	3.1.90.04.00	6.000,00			
VENCIMENTOS E VANTAGENS FIXAS - PESSOAL CIVIL		1.500.00.999.000	3.1.90.11.00	600,00			
VENCIMENTOS E VANTAGENS FIXAS - PESSOAL CIVIL		1.660.04.999.000	3.1.90.11.00	2.400,00			
VENCIMENTOS E VANTAGENS FIXAS - PESSOAL CIVIL		1.661.04.999.000	3.1.90.11.00	2.400,00			

**PREFEITURA MUN. DE JARDIM DO MULATO**

RUA ALARICO PEREIRA, 54, CENTRO - CNPJ:41522343/0001-01

Orçamento Programa - Exercício de 2026

Página 52

QUADRO AUXILIAR DE DETALHAMENTO DA DESPESA

Lei: 351, Data: 24/11/2025

PODER	02	PODER EXECUTIVO
ORGÃO	07	SECRET.MUNIC.DA CIDADANIA E ASSIST.SOCIAL
UNIDADE	01	FUNDO MUNICIPAL DE ASSISTENCIA SOCIAL

Aplicacao Programada	Proj/Ativ	Finalidade	Categoria	Detalhada	TotalGrupo	Total Categ.	Total Func.
F.R. - C.A.							
FORTEALECIMENTO DO CONTROLE SOCIAL(CONSELHO DE ASSISTÊNCIA SOCIAL)	08.122.0003.2075.0000						37.800,00
3 DESPESAS CORREN'						37.800,00	
3 OUTRAS DESPESAS CORRENTES					23.400,00		
DIÁRIAS - CIVIL		1.500.00.999.000	3.3.90.14.00	2.400,00			
DIÁRIAS - CIVIL		1.660.04.999.000	3.3.90.14.00	2.400,00			
DIÁRIAS - CIVIL		1.661.04.999.000	3.3.90.14.00	2.400,00			
MATERIAL DE CONSUMO		1.500.00.999.000	3.3.90.30.00	2.400,00			
MATERIAL DE CONSUMO		1.660.04.999.000	3.3.90.30.00	2.400,00			
MATERIAL DE CONSUMO		1.661.04.999.000	3.3.90.30.00	600,00			
OUTROS SERVIÇOS DE TERCEIROS - PESSOA FÍSICA		1.500.00.999.000	3.3.90.36.00	2.400,00			
OUTROS SERVIÇOS DE TERCEIROS - PESSOA FÍSICA		1.660.04.999.000	3.3.90.36.00	2.400,00			
OUTROS SERVIÇOS DE TERCEIROS - PESSOA FÍSICA		1.661.04.999.000	3.3.90.36.00	600,00			
OUTROS SERVIÇOS DE TERCEIROS - PESSOA JURÍDICA		1.500.00.999.000	3.3.90.39.00	2.400,00			
OUTROS SERVIÇOS DE TERCEIROS - PESSOA JURÍDICA		1.660.04.999.000	3.3.90.39.00	2.400,00			
OUTROS SERVIÇOS DE TERCEIROS - PESSOA JURÍDICA		1.661.04.999.000	3.3.90.39.00	600,00			
PROCADSUAS	08.122.0003.2173.0000						72.000,00
3 DESPESAS CORREN'						72.000,00	
1 PESSOAL E ENCARGOS SOCIAIS					36.000,00		
CONTRATAÇÃO POR TEMPO DETERMINADO		1.660.04.999.000	3.1.90.04.00	30.000,00			
VENCIMENTOS E VANTAGENS FIXAS - PESSOAL CIVIL		1.660.04.999.000	3.1.90.11.00	6.000,00			
3 OUTRAS DESPESAS CORRENTES					36.000,00		
DIÁRIAS - CIVIL		1.660.04.999.000	3.3.90.14.00	6.000,00			
MATERIAL DE CONSUMO		1.660.04.999.000	3.3.90.30.00	6.000,00			
OUTROS SERVIÇOS DE TERCEIROS - PESSOA FÍSICA		1.660.04.999.000	3.3.90.36.00	6.000,00			
OUTROS SERVIÇOS DE TERCEIROS - PESSOA JURÍDICA		1.660.04.999.000	3.3.90.39.00	18.000,00			
AQUISIÇÃO DE IMÓVEL	08.122.0009.1041.0000						6.000,00
4 DESPESAS DE CAPIT						6.000,00	
4 INVESTIMENTOS					6.000,00		
AQUISIÇÃO DE IMÓVEIS		1.500.00.999.000	4.4.90.61.00	6.000,00			
INVESTIMENTO ASSISTÊNCIA SOCIAL	08.122.0009.1110.0000						18.000,00
4 DESPESAS DE CAPIT						18.000,00	
4 INVESTIMENTOS					18.000,00		
EQUIPAMENTOS E MATERIAL PERMANENTE		1.500.00.999.000	4.4.90.52.00	18.000,00			
PROGRAMA PRIMEIRA INFÂNCIA NO SUAS/CRANÇA FELIZ - PCF	08.243.0003.2166.0000						432.000,00
3 DESPESAS CORREN'						432.000,00	
1 PESSOAL E ENCARGOS SOCIAIS					186.000,00		
CONTRATAÇÃO POR TEMPO DETERMINADO		1.660.04.999.000	3.1.90.04.00	180.000,00			
VENCIMENTOS E VANTAGENS FIXAS - PESSOAL CIVIL		1.660.04.999.000	3.1.90.11.00	6.000,00			
3 OUTRAS DESPESAS CORRENTES					246.000,00		
DIÁRIAS - CIVIL		1.660.04.999.000	3.3.90.14.00	6.000,00			
MATERIAL DE CONSUMO		1.660.04.999.000	3.3.90.30.00	216.000,00			
OUTROS SERVIÇOS DE TERCEIROS - PESSOA FÍSICA		1.660.04.999.000	3.3.90.36.00	18.000,00			
OUTROS SERVIÇOS DE TERCEIROS - PESSOA JURÍDICA		1.660.04.999.000	3.3.90.39.00	6.000,00			

**PREFEITURA MUN. DE JARDIM DO MULATO**

RUA ALARICO PEREIRA, 54, CENTRO - CNPJ:41522343/0001-01

Orçamento Programa - Exercício de 2026

Página 53

QUADRO AUXILIAR DE DETALHAMENTO DA DESPESA

Lei: 351, Data: 24/11/2025

PODER	02	PODER EXECUTIVO						
ORGÃO	07	SECRET.MUNIC.DA CIDADANIA E ASSIST.SOCIAL						
UNIDADE	01	FUNDO MUNICIPAL DE ASSISTENCIA SOCIAL						
Aplicacao Programada		Proj/Ativ	Finalidade	Categoria	Detalhada	TotalGrupo	Total Categ.	Total Func.
			F.R. - C.A.					
INVESTIMENTO ASSISTÊNCIA SOCIAL		08.244.0003.1110.0000						21.600,00
4	DESPESAS DE CAPIT						21.600,00	
4	INVESTIMENTOS					21.600,00		
	OBRAS E INSTALAÇÕES	1.661.04.999.000	4.4.90.51.00	600,00				
	OBRAS E INSTALAÇÕES	1.665.04.999.000	4.4.90.51.00	600,00				
	OBRAS E INSTALAÇÕES	1.669.04.999.000	4.4.90.51.00	600,00				
	EQUIPAMENTOS E MATERIAL PERMANENTE	1.660.04.999.000	4.4.90.52.00	18.000,00				
	EQUIPAMENTOS E MATERIAL PERMANENTE	1.661.04.999.000	4.4.90.52.00	600,00				
	EQUIPAMENTOS E MATERIAL PERMANENTE	1.665.04.999.000	4.4.90.52.00	600,00				
	EQUIPAMENTOS E MATERIAL PERMANENTE	1.669.04.999.000	4.4.90.52.00	600,00				
MANUT.DO CENTRO DE REF.DE ASSIST.SOCIAL - CRAS		08.244.0003.2061.0000						30.600,00
3	DESPESAS CORREN'						30.600,00	
1	PESSOAL E ENCARGOS SOCIAIS					4.800,00		
	CONTRATAÇÃO POR TEMPO DETERMINADO	1.660.04.999.000	3.1.90.04.00	2.400,00				
	VENCIMENTOS E VANTAGENS FIXAS - PESSOAL CIVIL	1.660.04.999.000	3.1.90.11.00	2.400,00				
3	OUTRAS DESPESAS CORRENTES					25.800,00		
	MATERIAL DE CONSUMO	1.660.04.999.000	3.3.90.30.00	6.000,00				
	OUTROS SERVIÇOS DE TERCEIROS - PESSOA FÍSICA	1.660.04.999.000	3.3.90.36.00	3.600,00				
	OUTROS SERVIÇOS DE TERCEIROS - PESSOA JURÍDICA	1.660.04.999.000	3.3.90.39.00	7.200,00				
	SERVIÇOS DE TECNOLOGIA DA INFORMAÇÃO E COMUNICAÇÃO	1.660.04.999.000	3.3.90.40.00	2.400,00				
	OBRIGAÇÕES TRIBUTÁRIAS E CONTRIBUTIVAS	1.660.04.999.000	3.3.90.47.00	600,00				
	DESPESAS DE EXERCÍCIOS ANTERIORES	1.660.04.999.000	3.3.90.92.00	6.000,00				
GESTÃO DE BENEFÍCIOS EVENTUAIS		08.244.0003.2068.0000						38.400,00
3	DESPESAS CORREN'						38.400,00	
3	OUTRAS DESPESAS CORRENTES					38.400,00		
	MATERIAL, BEM OU SERVIÇO PARA DISTRIBUIÇÃO GRATUITA	1.660.04.999.000	3.3.90.32.00	18.000,00				
	MATERIAL, BEM OU SERVIÇO PARA DISTRIBUIÇÃO GRATUITA	1.661.04.999.000	3.3.90.32.00	600,00				
	MATERIAL, BEM OU SERVIÇO PARA DISTRIBUIÇÃO GRATUITA	1.669.04.999.000	3.3.90.32.00	600,00				
	OUTROS AUXÍLIOS FINANCEIROS A PESSOAS FÍSICAS	1.660.04.999.000	3.3.90.48.00	18.000,00				
	OUTROS AUXÍLIOS FINANCEIROS A PESSOAS FÍSICAS	1.661.04.999.000	3.3.90.48.00	600,00				
	OUTROS AUXÍLIOS FINANCEIROS A PESSOAS FÍSICAS	1.669.04.999.000	3.3.90.48.00	600,00				
BLOCO DE GESTÃO DO PROG BOLSA FAMÍLIA E DO CADASTRO ÚNICO		08.244.0003.2092.0000						187.200,00
3	DESPESAS CORREN'						187.200,00	
1	PESSOAL E ENCARGOS SOCIAIS					3.600,00		
	CONTRATAÇÃO POR TEMPO DETERMINADO	1.660.04.999.000	3.1.90.04.00	1.200,00				
	VENCIMENTOS E VANTAGENS FIXAS - PESSOAL CIVIL	1.660.04.999.000	3.1.90.11.00	2.400,00				
3	OUTRAS DESPESAS CORRENTES					183.600,00		
	DIÁRIAS - CIVIL	1.660.04.999.000	3.3.90.14.00	3.600,00				
	MATERIAL DE CONSUMO	1.660.04.999.000	3.3.90.30.00	156.000,00				
	SERVIÇOS DE CONSULTORIA	1.660.04.999.000	3.3.90.35.00	2.400,00				
	OUTROS SERVIÇOS DE TERCEIROS - PESSOA FÍSICA	1.660.04.999.000	3.3.90.36.00	12.000,00				
	OUTROS SERVIÇOS DE TERCEIROS - PESSOA JURÍDICA	1.660.04.999.000	3.3.90.39.00	9.600,00				
EXECUÇÃO DE EMENDAS PARLAMENTARES PARA ASSISTÊNCIA SOCIAL		08.245.0003.1137.0000						162.000,00
4	DESPESAS DE CAPIT						162.000,00	

**PREFEITURA MUN. DE JARDIM DO MULATO**

RUA ALARICO PEREIRA, 54, CENTRO - CNPJ:41522343/0001-01

Orçamento Programa - Exercício de 2026

Página 54

QUADRO AUXILIAR DE DETALHAMENTO DA DESPESA

Lei: 351, Data: 24/11/2025

PODER	02	PODER EXECUTIVO
ORGÃO	07	SECRET.MUNIC.DA CIDADANIA E ASSIST.SOCIAL
UNIDADE	01	FUNDO MUNICIPAL DE ASSISTENCIA SOCIAL

Aplicacao Programada	Proj/Ativ	Finalidade	Categoria	Detalhada	TotalGrupo	Total Categ.	Total Func.
F.R. - C.A.							
EXECUÇÃO DE EMENDAS PARLAMENTARES PARA ASSISTÊNCIA SOCIAL	08.245.0003.1137.0000						162.000,00
4	DESPESAS DE CAPIT					162.000,00	
4	INVESTIMENTOS				162.000,00		
	OBRAS E INSTALAÇÕES	1.660.04.999.000	4.4.90.51.00	24.000,00			
	OBRAS E INSTALAÇÕES	1.660.04.999.017	4.4.90.51.00	54.000,00			
	EQUIPAMENTOS E MATERIAL PERMANENTE	1.660.04.999.000	4.4.90.52.00	24.000,00			
	EQUIPAMENTOS E MATERIAL PERMANENTE	1.660.04.999.017	4.4.90.52.00	60.000,00			
EXECUÇÃO DE EMENDAS PARLAMENTARES PARA A ASSISTÊNCIA SOCIAL	08.245.0003.2073.0000						8.400,00
3	DESPESAS CORREN'					8.400,00	
1	PESSOAL E ENCARGOS SOCIAIS				4.200,00		
	CONTRATAÇÃO POR TEMPO DETERMINADO	1.660.04.999.000	3.1.90.04.00	600,00			
	CONTRATAÇÃO POR TEMPO DETERMINADO	1.660.04.999.017	3.1.90.04.00	2.400,00			
	VENCIMENTOS E VANTAGENS FIXAS - PESSOAL CIVIL	1.660.04.999.000	3.1.90.11.00	600,00			
	VENCIMENTOS E VANTAGENS FIXAS - PESSOAL CIVIL	1.660.04.999.017	3.1.90.11.00	600,00			
3	OUTRAS DESPESAS CORRENTES				4.200,00		
	DIÁRIAS - CIVIL	1.660.04.999.017	3.3.90.14.00	600,00			
	MATERIAL DE CONSUMO	1.660.04.999.000	3.3.90.30.00	600,00			
	MATERIAL DE CONSUMO	1.660.04.999.017	3.3.90.30.00	600,00			
	OUTROS SERVIÇOS DE TERCEIROS - PESSOA FÍSICA	1.660.04.999.000	3.3.90.36.00	600,00			
	OUTROS SERVIÇOS DE TERCEIROS - PESSOA FÍSICA	1.660.04.999.017	3.3.90.36.00	600,00			
	OUTROS SERVIÇOS DE TERCEIROS - PESSOA JURÍDICA	1.660.04.999.000	3.3.90.39.00	600,00			
	OUTROS SERVIÇOS DE TERCEIROS - PESSOA JURÍDICA	1.660.04.999.017	3.3.90.39.00	600,00			
BLOCO DE GESTÃO DO SUAS-(IGD-SUAS)/CapitaSuas	08.245.0003.2090.0000						57.600,00
3	DESPESAS CORREN'					57.600,00	
1	PESSOAL E ENCARGOS SOCIAIS				26.400,00		
	CONTRATAÇÃO POR TEMPO DETERMINADO	1.660.04.999.000	3.1.90.04.00	24.000,00			
	VENCIMENTOS E VANTAGENS FIXAS - PESSOAL CIVIL	1.660.04.999.000	3.1.90.11.00	2.400,00			
3	OUTRAS DESPESAS CORRENTES				31.200,00		
	DIÁRIAS - CIVIL	1.660.04.999.000	3.3.90.14.00	12.000,00			
	MATERIAL DE CONSUMO	1.660.04.999.000	3.3.90.30.00	6.000,00			
	OUTROS SERVIÇOS DE TERCEIROS - PESSOA FÍSICA	1.660.04.999.000	3.3.90.36.00	9.600,00			
	OUTROS SERVIÇOS DE TERCEIROS - PESSOA JURÍDICA	1.660.04.999.000	3.3.90.39.00	3.600,00			
SIGTV-ESTRUTURAÇÃO DA REDE DE SERVIÇOS DOS SUAS	08.245.0003.2098.0000						88.200,00
3	DESPESAS CORREN'					88.200,00	
1	PESSOAL E ENCARGOS SOCIAIS				27.600,00		
	CONTRATAÇÃO POR TEMPO DETERMINADO	1.660.04.999.000	3.1.90.04.00	18.000,00			
	VENCIMENTOS E VANTAGENS FIXAS - PESSOAL CIVIL	1.660.04.999.000	3.1.90.11.00	6.000,00			
	OUTRAS DESPESAS VARIÁVEIS - PESSOAL CIVIL	1.660.04.999.000	3.1.90.16.00	2.400,00			
	DESPESAS DE EXERCÍCIOS ANTERIORES	1.660.04.999.000	3.1.90.92.00	600,00			
	INDENIZAÇÕES E RESTITUIÇÕES TRABALHISTAS	1.660.04.999.000	3.1.90.94.00	600,00			
3	OUTRAS DESPESAS CORRENTES				60.600,00		
	DIÁRIAS - CIVIL	1.660.04.999.000	3.3.90.14.00	600,00			
	MATERIAL DE CONSUMO	1.660.04.999.000	3.3.90.30.00	18.000,00			
	OUTROS SERVIÇOS DE TERCEIROS - PESSOA FÍSICA	1.660.04.999.000	3.3.90.36.00	24.000,00			
	OUTROS SERVIÇOS DE TERCEIROS - PESSOA JURÍDICA	1.660.04.999.000	3.3.90.39.00	18.000,00			

**PREFEITURA MUN. DE JARDIM DO MULATO**

RUA ALARICO PEREIRA, 54, CENTRO - CNPJ:41522343/0001-01

Orçamento Programa - Exercício de 2026

Página 55

QUADRO AUXILIAR DE DETALHAMENTO DA DESPESA

Lei: 351, Data: 24/11/2025

PODER	02	PODER EXECUTIVO							
ORGÃO	07	SECRET.MUNIC.DA CIDADANIA E ASSIST.SOCIAL							
UNIDADE	01	FUNDO MUNICIPAL DE ASSISTENCIA SOCIAL							
Aplicacao Programada	Proj/Ativ	Finalidade	Categoria	Detalhada	TotalGrupo	Total Categ.	Total Func.		
		F.R. - C.A.							
SIGTV-ESTRUTURAÇÃO DA REDE DE SERVIÇOS DOS SUAS	08.245.0003.2098.0000						88.200,00		
BLOCO DA PROTEÇÃO SOCIAL BÁSICA - BL PSB/ACESSUAS TRABALHO	08.245.0003.2171.0000						896.400,00		
3 DESPESAS CORREN'						896.400,00			
1 PESSOAL E ENCARGOS SOCIAIS					72.000,00				
CONTRATAÇÃO POR TEMPO DETERMINADO		1.660.04.999.000	3.1.90.04.00	66.000,00					
VENCIMENTOS E VANTAGENS FIXAS - PESSOAL CIVIL		1.660.04.999.000	3.1.90.11.00	6.000,00					
3 OUTRAS DESPESAS CORRENTES					824.400,00				
DIÁRIAS - CIVIL		1.660.04.999.000	3.3.90.14.00	6.000,00					
MATERIAL DE CONSUMO		1.660.04.999.000	3.3.90.30.00	420.000,00					
OUTROS SERVIÇOS DE TERCEIROS - PESSOA FÍSICA		1.660.04.999.000	3.3.90.36.00	2.400,00					
OUTROS SERVIÇOS DE TERCEIROS - PESSOA FÍSICA		1.660.04.999.000	3.3.90.36.00	60.000,00					
OUTROS SERVIÇOS DE TERCEIROS - PESSOA JURÍDICA		1.660.04.999.000	3.3.90.39.00	336.000,00					
BLOCO PROTEÇÃO SOCIAL ESPECIAL DE MÉDIA E ALTA COMPLEXIDADE(MAC)/AEPETI	08.245.0003.2177.0000						42.000,00		
3 DESPESAS CORREN'						42.000,00			
1 PESSOAL E ENCARGOS SOCIAIS					12.000,00				
CONTRATAÇÃO POR TEMPO DETERMINADO		1.660.04.999.000	3.1.90.04.00	6.000,00					
VENCIMENTOS E VANTAGENS FIXAS - PESSOAL CIVIL		1.660.04.999.000	3.1.90.11.00	6.000,00					
3 OUTRAS DESPESAS CORRENTES					30.000,00				
MATERIAL DE CONSUMO		1.660.04.999.000	3.3.90.30.00	18.000,00					
OUTROS SERVIÇOS DE TERCEIROS - PESSOA FÍSICA		1.660.04.999.000	3.3.90.36.00	6.000,00					
OUTROS SERVIÇOS DE TERCEIROS - PESSOA JURÍDICA		1.660.04.999.000	3.3.90.39.00	6.000,00					
TOTAL							2.959.200,00		

**PREFEITURA MUN. DE JARDIM DO MULATO**

RUA ALARICO PEREIRA, 54, CENTRO - CNPJ:41522343/0001-01

Orçamento Programa - Exercício de 2026

Página 60

QUADRO AUXILIAR DE DETALHAMENTO DA DESPESA

Lei: 351, Data: 24/11/2025

PODER	02	PODER EXECUTIVO
ORGÃO	11	SECRET. MUNICIPAL DE CULTURA E TURISMO-SECUT
UNIDADE	00	SECRETARIA MUNICIPAL DE CULTURA E TURISMO - SECUT

Aplicacao Programada	Proj/Ativ	Finalidade	Categoria	Detalhada	TotalGrupo	Total Categ.	Total Func.
F.R. - C.A.							
CONSTRUIR, REFORMAR, AMPLIAR CENTRO CULTURAL	13.391.0007.1048.0000						2.400,00
4	DESPESAS DE CAPIT					2.400,00	
4	INVESTIMENTOS				2.400,00		
	OBRAS E INSTALAÇÕES	1.500.00.999.000	4.4.90.51.00	600,00			
	OBRAS E INSTALAÇÕES	1.701.05.999.000	4.4.90.51.00	600,00			
	OBRAS E INSTALAÇÕES	1.701.05.999.000	4.4.90.51.00	600,00			
	EQUIPAMENTOS E MATERIAL PERMANENTE	1.500.00.999.000	4.4.90.52.00	600,00			
MANUTENÇÃO DO TELECENTRO MUNICIPAL	13.392.0005.2020.0000						1.800,00
3	DESPESAS CORREN'					1.800,00	
3	OUTRAS DESPESAS CORRENTES				1.800,00		
	MATERIAL DE CONSUMO	1.500.00.999.000	3.3.90.30.00	600,00			
	OUTROS SERVIÇOS DE TERCEIROS - PESSOA FÍSICA	1.500.00.999.000	3.3.90.36.00	600,00			
	OUTROS SERVIÇOS DE TERCEIROS - PESSOA JURÍDICA	1.500.00.999.000	3.3.90.39.00	600,00			
CONSTRUIR, RESTAURAR, REFORMAR E EQUIPAR BIBLIOTECA	13.392.0007.1011.0000						2.400,00
4	DESPESAS DE CAPIT					2.400,00	
4	INVESTIMENTOS				2.400,00		
	OBRAS E INSTALAÇÕES	1.500.00.999.000	4.4.90.51.00	600,00			
	OBRAS E INSTALAÇÕES	1.701.05.999.000	4.4.90.51.00	600,00			
	EQUIPAMENTOS E MATERIAL PERMANENTE	1.500.00.999.000	4.4.90.52.00	600,00			
	EQUIPAMENTOS E MATERIAL PERMANENTE	1.701.05.999.000	4.4.90.52.00	600,00			
INVESTIMENTO E ADEQUAÇÃO NA ÁREA DA CULTURA E TURISMO	13.392.0007.1125.0000						3.600,00
4	DESPESAS DE CAPIT					3.600,00	
4	INVESTIMENTOS				3.600,00		
	OBRAS E INSTALAÇÕES	1.500.00.999.000	4.4.90.51.00	600,00			
	OBRAS E INSTALAÇÕES	1.715.05.999.000	4.4.90.51.00	600,00			
	OBRAS E INSTALAÇÕES	1.716.05.999.000	4.4.90.51.00	600,00			
	EQUIPAMENTOS E MATERIAL PERMANENTE	1.500.00.999.000	4.4.90.52.00	600,00			
	EQUIPAMENTOS E MATERIAL PERMANENTE	1.715.05.999.000	4.4.90.52.00	600,00			
	EQUIPAMENTOS E MATERIAL PERMANENTE	1.716.05.999.000	4.4.90.52.00	600,00			
AQUISIÇÃO DE EQUIPAMENTO E/OU MATERIAL PERMANENTE	13.392.0007.1126.0000						600,00
4	DESPESAS DE CAPIT					600,00	
4	INVESTIMENTOS				600,00		
	EQUIPAMENTOS E MATERIAL PERMANENTE	1.500.00.999.000	4.4.90.52.00	600,00			
AQUISIÇÃO DE VEÍCULO	13.392.0007.1127.0000						48.000,00
4	DESPESAS DE CAPIT					48.000,00	
4	INVESTIMENTOS				48.000,00		
	EQUIPAMENTOS E MATERIAL PERMANENTE	1.500.00.999.000	4.4.90.52.00	48.000,00			
APOIO AS ATIVIDADES CULTURAIS DO MUNICÍPIO	13.392.0007.2032.0000						371.400,00
3	DESPESAS CORREN'					371.400,00	

**PREFEITURA MUN. DE JARDIM DO MULATO**

RUA ALARICO PEREIRA, 54, CENTRO - CNPJ:41522343/0001-01

Orçamento Programa - Exercício de 2026

Página 61

QUADRO AUXILIAR DE DETALHAMENTO DA DESPESA

Lei: 351, Data: 24/11/2025

PODER	02	PODER EXECUTIVO
ORGÃO	11	SECRET. MUNICIPAL DE CULTURA E TURISMO-SECUT
UNIDADE	00	SECRETARIA MUNICIPAL DE CULTURA E TURISMO - SECUT

Aplicacao Programada	Proj/Ativ	Finalidade	Categoria	Detalhada	TotalGrupo	Total Categ.	Total Func.
		F.R. - C.A.					
APOIO AS ATIVIDADES CULTURAIS DO MUNICÍPIO		13.392.0007.2032.0000					371.400,00
3	DESPESAS CORREN'					371.400,00	
3	OUTRAS DESPESAS CORRENTES				371.400,00		
	MATERIAL DE CONSUMO	1.500.00.999.000	3.3.90.30.00	600,00			
	MATERIAL DE CONSUMO	1.715.05.999.000	3.3.90.30.00	600,00			
	MATERIAL DE CONSUMO	1.716.05.999.000	3.3.90.30.00	600,00			
	MATERIAL DE CONSUMO	1.719.05.999.000	3.3.90.30.00	600,00			
	PREMIAÇÕES CULTURAIS, ARTÍSTICAS, CIENTÍFICAS, DESPORTI	1.500.00.999.000	3.3.90.31.00	600,00			
	PREMIAÇÕES CULTURAIS, ARTÍSTICAS, CIENTÍFICAS, DESPORTI	1.719.05.999.000	3.3.90.31.00	600,00			
	MATERIAL, BEM OU SERVIÇO PARA DISTRIBUIÇÃO GRATUITA	1.500.00.999.000	3.3.90.32.00	600,00			
	OUTROS SERVIÇOS DE TERCEIROS - PESSOA FÍSICA	1.500.00.999.000	3.3.90.36.00	600,00			
	OUTROS SERVIÇOS DE TERCEIROS - PESSOA FÍSICA	1.715.05.999.000	3.3.90.36.00	600,00			
	OUTROS SERVIÇOS DE TERCEIROS - PESSOA FÍSICA	1.716.05.999.000	3.3.90.36.00	600,00			
	OUTROS SERVIÇOS DE TERCEIROS - PESSOA FÍSICA	1.719.05.999.000	3.3.90.36.00	600,00			
	OUTROS SERVIÇOS DE TERCEIROS - PESSOA JURÍDICA	1.500.00.999.000	3.3.90.39.00	360.000,00			
	OUTROS SERVIÇOS DE TERCEIROS - PESSOA JURÍDICA	1.715.05.999.000	3.3.90.39.00	600,00			
	OUTROS SERVIÇOS DE TERCEIROS - PESSOA JURÍDICA	1.716.05.999.000	3.3.90.39.00	600,00			
	OUTROS SERVIÇOS DE TERCEIROS - PESSOA JURÍDICA	1.719.05.999.000	3.3.90.39.00	600,00			
	CONTRIBUIÇÕES	1.715.05.999.000	3.3.90.41.00	600,00			
	CONTRIBUIÇÕES	1.716.05.999.000	3.3.90.41.00	600,00			
	OUTROS AUXÍLIOS FINANCEIROS A PESSOAS FÍSICAS	1.715.05.999.000	3.3.90.48.00	600,00			
	OUTROS AUXÍLIOS FINANCEIROS A PESSOAS FÍSICAS	1.716.05.999.000	3.3.90.48.00	600,00			
	DESPESAS DE EXERCÍCIOS ANTERIORES	1.500.00.999.000	3.3.90.92.00	600,00			
MANUTENÇÃO DA SECRETARIA MUNICIPAL DE CULTURA E TURISMO		13.392.0007.2136.0000					183.000,00
3	DESPESAS CORREN'					183.000,00	
1	PESSOAL E ENCARGOS SOCIAIS				168.600,00		
	VENCIMENTOS E VANTAGENS FIXAS - PESSOAL CIVIL	1.500.00.999.000	3.1.90.11.00	168.000,00			
	OBRIGAÇÕES PATRONAIS	1.500.00.999.000	3.1.90.13.00	600,00			
3	OUTRAS DESPESAS CORRENTES				14.400,00		
	DIÁRIAS - CIVIL	1.500.00.999.000	3.3.90.14.00	6.000,00			
	MATERIAL DE CONSUMO	1.500.00.999.000	3.3.90.30.00	600,00			
	OUTROS SERVIÇOS DE TERCEIROS - PESSOA FÍSICA	1.500.00.999.000	3.3.90.36.00	6.000,00			
	OUTROS SERVIÇOS DE TERCEIROS - PESSOA JURÍDICA	1.500.00.999.000	3.3.90.39.00	600,00			
	DESPESAS DE EXERCÍCIOS ANTERIORES	1.500.00.999.000	3.3.90.92.00	600,00			
	INDENIZAÇÕES E RESTITUIÇÕES	1.500.00.999.000	3.3.90.93.00	600,00			
TOTAL							613.200,00

**PREFEITURA MUN. DE JARDIM DO MULATO**

RUA ALARICO PEREIRA, 54, CENTRO - CNPJ:41522343/0001-01

Orçamento Programa - Exercício de 2026

Página 62

QUADRO AUXILIAR DE DETALHAMENTO DA DESPESA

Lei: 351, Data: 24/11/2025

PODER	02	PODER EXECUTIVO
ORGÃO	99	RESERVA DE CONTINGÊNCIA
UNIDADE	00	RESERVA DE CONTINGÊNCIA

Aplicacao Programada	Proj/Ativ	Finalidade	Categoria	Detalhada	TotalGrupo	Total Categ.	Total Func.
		F.R. - C.A.					
RESERVA DE CONTINGÊNCIA	99.999.0099.2124.0000						300.000,00
9 RESERVA DE CONTIN						300.000,00	
9 RESERVA DE CONTINGÊNCIA					300.000,00		
RESERVA DE CONTINGÊNCIA		1.500.00.999.000	9.9.99.99.00	300.000,00			
TOTAL							300.000,00

DEJAIR LIMA DE SOUSA
PREFEITO MUNICIPAL
836.386.013-15

J M VIANA CONTABILIDADE LTDA
CONTADOR CRC/PI Nº 5.879-O
079.337.033-72

**PREFEITURA MUN. DE JARDIM DO MULATO**

RUA ALARICO PEREIRA, 54, CENTRO

41522343/0001-01

Exercício: 2026

Lei: 351, Data: 24/11/2025

(Art.2º - § 1º da Lei 4.320/64)

CONSOLIDADO

1 de 1

DEMONSTRATIVO GERAL DA RECEITA POR FONTES E DAS DESPESAS POR FUNÇÕES DO GOVERNO

RECEITA			DESPESA		
TÍTULOS	Saldo R\$	Saldo R\$	TÍTULOS	Saldo R\$	Saldo R\$
RECEITAS CORRENTES.		54.241.683,28	Legislativa		1.674.720,00
DEDUÇÕES DA RECEITA CORRENTE		-4.482.209,60	Administração		5.365.914,00
RECEITAS DE CAPITAL		3.640.526,32	Assistência Social		3.824.208,00
RECEITAS CORRENTES			Saúde		16.753.200,00
IMPOSTOS, TAXAS E CONTRIBUIÇÕES DE MELHORIA	931.402,00		Educação		17.970.460,00
CONTRIBUIÇÕES	133.788,00		Cultura		613.200,00
RECEITA PATRIMONIAL	402.080,00		Urbanismo		3.186.200,00
RECEITA DE SERVIÇOS	1.320,00		Habitação		102.400,00
TRANSFERÊNCIAS CORRENTES	52.232.419,68		Saneamento		1.264.600,00
OUTRAS RECEITAS CORRENTES	540.673,60		Agricultura		425.800,00
RECEITAS DE CAPITAL			Comércio e Serviços		68.400,00
OPERAÇÕES DE CRÉDITO	200.000,00		Desporto e Lazer		1.057.680,00
ALIENAÇÃO DE BENS	150.000,00		Encargos Especiais		793.218,00
TRANSFERÊNCIAS DE CAPITAL	2.385.840,00		Reserva de Contingência		300.000,00
OUTRAS RECEITAS DE CAPITAL	904.686,32				
DEDUÇÕES DA RECEITA CORRENTE			TOTAL		53.400.000,00
(R) DEDUÇÕES DA RECEITA	-4.482.209,60				
TOTAL		53.400.000,00			

DEJAIR LIMA DE SOUSA
PREFEITO MUNICIPAL
836.386.013-15

J M VIANA CONTABILIDADE LTDA
CONTADOR CRC/PI Nº 5.879-O
079.337.033-72

**PREFEITURA MUN. DE JARDIM DO MULATO**

RUA ALARICO PEREIRA, 54, CENTRO - CNPJ:41522343/0001-01

Orçamento Programa - Exercício de 2026

Anexo 07

Página 1

**PROGRAMA DE TRABALHO DO GOVERNO
DEMONSTRATIVO DE FUNÇÕES, SUBFUNÇÕES E PROGRAMAS
POR PROJETOS, ATIVIDADES E OPERAÇÕES ESPECIAIS**

Lei: 351, Data: 24/11/2025

(Inc.II, § 2º, Art.2º)

Código	Especificação	Operação Especial	Projetos	Atividades	T o t a l
01	Legislativa	0,00	172.500,00	1.502.220,00	1.674.720,00
01	031 Ação Legislativa	0,00	172.500,00	1.502.220,00	1.674.720,00
01	031 0001 DESENVOLVIMENTO E MODERNIZACAO LEGISLATIVA	0,00	172.500,00	1.502.220,00	1.674.720,00
01.031.0001.1001.0000	RESTAURAR, AMPLIAR E EQUIPAR PRÉDIO DA CAMARA	0,00	100.000,00	0,00	100.000,00
01.031.0001.1003.0000	AQUISIÇÃO DE VEÍCULO	0,00	32.500,00	0,00	32.500,00
01.031.0001.1004.0000	AQUISIÇÃO DE EQUIPAMENTOS E/OU MATERIAL PERMANENTE	0,00	40.000,00	0,00	40.000,00
01.031.0001.2001.0000	MANUTENÇÃO DOS ENCARGOS DA CÂMARA MUNICIPAL	0,00	0,00	1.486.700,00	1.486.700,00
01.031.0001.2191.0000	CONTRIBUIÇÃO A ENTIDADES	0,00	0,00	15.520,00	15.520,00
04	Administração	0,00	372.330,00	4.993.584,00	5.365.914,00
04	121 Planejamento e Orçamento	0,00	1.200,00	0,00	1.200,00
04	121 0009 ESTRUTURAÇÃO E ADMINISTRAÇÃO DO PATRIMONIO	0,00	1.200,00	0,00	1.200,00
04.121.0009.1018.0000	AQUISIÇÃO DE EQUIPAMENTOS E MATERIAIS PERMANENTES	0,00	1.200,00	0,00	1.200,00
04	122 Administração Geral	0,00	277.800,00	4.832.184,00	5.109.984,00
04	122 0005 APOIO ADMINISTRATIVO	0,00	174.600,00	4.832.184,00	5.006.784,00
04.122.0005.1016.0000	CONSTRUIR, AMPLIAR E REST.E EQUIPAR PRÉDIO DA PREF. MUNICIPAL	0,00	600,00	0,00	600,00
04.122.0005.1018.0000	AQUISIÇÃO DE EQUIPAMENTOS E MATERIAIS PERMANENTES	0,00	48.000,00	0,00	48.000,00
04.122.0005.1128.0000	AQUISIÇÃO DE EQUIPAMENTOS E/OU MATERIAL PERMANENTE	0,00	56.000,00	0,00	56.000,00
04.122.0005.1129.0000	AQUISIÇÃO DE VEÍCULOS	0,00	40.000,00	0,00	40.000,00
04.122.0005.1130.0000	AQUISIÇÃO DE VEICULO	0,00	30.000,00	0,00	30.000,00
04.122.0005.2007.0000	MANUTENÇÃO DOS ENCARGOS DO GABINETE	0,00	0,00	709.400,00	709.400,00
04.122.0005.2009.0000	PUBLICAÇÕES DE ATOS DO PODER EXECUTIVO	0,00	0,00	60.000,00	60.000,00
04.122.0005.2010.0000	ASSINATURA DE REVISTAS, JORNAIS E INFORMATIVOS	0,00	0,00	48.000,00	48.000,00
04.122.0005.2011.0000	ENCARGOS COM A JUNTA DE SERVIÇO MILITAR	0,00	0,00	3.720,00	3.720,00
04.122.0005.2012.0000	MANUTENÇÃO DO DEPARTAMENTO DE RECURSOS HUMANOS	0,00	0,00	133.200,00	133.200,00
04.122.0005.2013.0000	MANUT. DO DEP. DE MATERIAL, PATRIMÔNIO E SERVIÇOS GERAIS	0,00	0,00	840,00	840,00
04.122.0005.2015.0000	MANUTENÇÃO DA SECRETARIA DE ADMINISTRAÇÃO	0,00	0,00	3.288.800,00	3.288.800,00
04.122.0005.2045.0000	TREINAMENTO DE RECURSOS HUMANOS	0,00	0,00	132.264,00	132.264,00
04.122.0005.2052.0000	MANUTENÇÃO DOS ENCARGOS DA SECRETARIA	0,00	0,00	3.600,00	3.600,00
04.122.0005.2079.0000	ENCARGOS COM ASSESSORIA JURIDICA	0,00	0,00	320.000,00	320.000,00
04.122.0005.2110.0000	ADMINISTRAÇÃO E SENTENÇAS JUDICIAIS	0,00	0,00	30.600,00	30.600,00
04.122.0005.2195.0000	CONTRIBUIÇÕES A ENTIDADES	0,00	0,00	96.000,00	96.000,00
04.122.0005.2196.0000	MANUTENÇÃO DA GUARDA MUNICIPAL	0,00	0,00	2.400,00	2.400,00
04.122.0005.2197.0000	ENCARGOS COM SEGURANÇA PUBLICA	0,00	0,00	960,00	960,00
04.122.0005.2198.0000	IMPrensa e Relações Públicas	0,00	0,00	2.400,00	2.400,00
04	122 0009 ESTRUTURAÇÃO E ADMINISTRAÇÃO DO PATRIMONIO	0,00	103.200,00	0,00	103.200,00
04.122.0009.1016.0000	CONSTRUIR, AMPLIAR E REST.E EQUIPAR PRÉDIO DA PREF. MUNICIPAL	0,00	73.200,00	0,00	73.200,00
04.122.0009.1018.0000	AQUISIÇÃO DE EQUIPAMENTOS E MATERIAIS PERMANENTES	0,00	30.000,00	0,00	30.000,00
04	123 Administração Financeira	0,00	0,00	5.400,00	5.400,00
04	123 0005 APOIO ADMINISTRATIVO	0,00	0,00	5.400,00	5.400,00
04.123.0005.2014.0000	MANUTENÇÃO DO DEPARTAMENTO DE ARRECADAÇÃO E TRIBUTAÇÃO	0,00	0,00	5.400,00	5.400,00
04	124 Controle Interno	0,00	60.000,00	156.000,00	216.000,00

**PREFEITURA MUN. DE JARDIM DO MULATO**

RUA ALARICO PEREIRA, 54, CENTRO - CNPJ:41522343/0001-01

Orçamento Programa - Exercício de 2026

Anexo 07

Página 2

**PROGRAMA DE TRABALHO DO GOVERNO
DEMONSTRATIVO DE FUNÇÕES, SUBFUNÇÕES E PROGRAMAS
POR PROJETOS, ATIVIDADES E OPERAÇÕES ESPECIAIS**

Lei: 351, Data: 24/11/2025

(Inc.II, § 2º, Art.2º)

Código	Especificação	Operação Especial	Projetos	Atividades	T o t a l	
04	Administração	0,00	372.330,00	4.993.584,00	5.365.914,00	
04	124	Controle Interno	0,00	60.000,00	216.000,00	
04	124	0005 APOIO ADMINISTRATIVO	0,00	60.000,00	216.000,00	
04.124.0005.1117.0000	AQUISIÇÃO DE EQUIPAMENTOS E/OU MATERIAL PERMANENTE	0,00	12.000,00	0,00	12.000,00	
04.124.0005.1118.0000	AQUISIÇÃO DE VEICULO	0,00	48.000,00	0,00	48.000,00	
04.124.0005.2077.0000	MANUT. DOS SERVIÇOS DA CONTROLADORIA GERAL DO MUNICÍPIO	0,00	0,00	156.000,00	156.000,00	
04	542	Controle Ambiental	0,00	33.330,00	33.330,00	
04	542	0005 APOIO ADMINISTRATIVO	0,00	33.330,00	33.330,00	
04.542.0005.1134.0000	INVESTIMENTO E MODERNIZAÇÃO DO FUNDO MUNICIPAL DE MEIO AMBIENTE	0,00	13.200,00	0,00	13.200,00	
04.542.0005.1135.0000	AQUISIÇÃO DE VEÍCULOS	0,00	13.200,00	0,00	13.200,00	
04.542.0005.2217.0000	MANUTENÇÃO E ENCARGOS DO FUNDO DO MEIO AMBIENTE/DEPARTAMENTO	0,00	6.930,00	0,00	6.930,00	
08	Assistência Social	0,00	672.000,00	3.152.208,00	3.824.208,00	
08	122	Administração Geral	0,00	487.200,00	1.720.800,00	
08	122	0003 JARDIM DA PROTEÇÃO E INCLUSÃO	0,00	306.000,00	1.223.400,00	
08.122.0003.1110.0000	INVESTIMENTO ASSISTÊNCIA SOCIAL	0,00	306.000,00	0,00	306.000,00	
08.122.0003.2065.0000	GESTÃO ADMINISTRATIVA DO FUNDO MUNICIPAL DE ASSISTÊNCIA SOCIAL	0,00	0,00	555.000,00	555.000,00	
08.122.0003.2066.0000	PROGRAMA PEIXE NA MESA	0,00	0,00	108.000,00	108.000,00	
08.122.0003.2075.0000	FORTALECIMENTO DO CONTROLE SOCIAL(CONSELHO DE ASSISTÊNCIA SOCIAL)	0,00	0,00	37.800,00	37.800,00	
08.122.0003.2156.0000	APOIO A PESSOAS CARENTES	0,00	0,00	144.600,00	144.600,00	
08.122.0003.2173.0000	PROCADSUAS	0,00	0,00	72.000,00	72.000,00	
08	122	0005 APOIO ADMINISTRATIVO	0,00	6.000,00	322.200,00	
08.122.0005.1114.0000	AQUISIÇÃO DE EQUIPAMENTOS E/OU MATERIAL PERMANENTE	0,00	6.000,00	0,00	6.000,00	
08.122.0005.2051.0000	MANUTENÇÃO DOS ENCARGOS DA SECRETARIA	0,00	0,00	316.200,00	316.200,00	
08	122	0009 ESTRUTURAÇÃO E ADMINISTRAÇÃO DO PATRIMONIO	0,00	175.200,00	175.200,00	
08.122.0009.1041.0000	AQUISIÇÃO DE IMÓVEL	0,00	6.000,00	0,00	6.000,00	
08.122.0009.1068.0000	CONSTR. REST. E EQUIPAR O PRÉDIO DA SECRETARIA	0,00	72.000,00	0,00	72.000,00	
08.122.0009.1110.0000	INVESTIMENTO ASSISTÊNCIA SOCIAL	0,00	18.000,00	0,00	18.000,00	
08.122.0009.1112.0000	AQUISIÇÃO DE VEÍCULO	0,00	78.000,00	0,00	78.000,00	
08.122.0009.1114.0000	AQUISIÇÃO DE EQUIPAMENTOS E/OU MATERIAL PERMANENTE	0,00	1.200,00	0,00	1.200,00	
08	243	Assistência à Criança e ao Adolescente	0,00	1.200,00	569.808,00	571.008,00
08	243	0003 JARDIM DA PROTEÇÃO E INCLUSÃO	0,00	1.200,00	569.808,00	571.008,00
08.243.0003.1007.0000	INVESTIMENTO FUNDO MUNICIPAL DA CRIANÇA E DO ADOLESCENTE-FMDCA	0,00	1.200,00	0,00	1.200,00	
08.243.0003.2166.0000	PROGRAMA PRIMEIRA INFÂNCIA NO SUAS/CRIANÇA FELIZ - PCF	0,00	0,00	432.000,00	432.000,00	
08.243.0003.2192.0000	ENCARGOS E MANUTENÇÃO DO FMDCA	0,00	0,00	137.808,00	137.808,00	
08	244	Assistência Comunitária	0,00	21.600,00	256.200,00	277.800,00

**PREFEITURA MUN. DE JARDIM DO MULATO**

RUA ALARICO PEREIRA, 54, CENTRO - CNPJ:41522343/0001-01

Orçamento Programa - Exercício de 2026

Anexo 07

Página 3

Lei: 351, Data: 24/11/2025

**PROGRAMA DE TRABALHO DO GOVERNO
DEMONSTRATIVO DE FUNÇÕES, SUBFUNÇÕES E PROGRAMAS
POR PROJETOS, ATIVIDADES E OPERAÇÕES ESPECIAIS**

(Inc.II, § 2º, Art.2º)

Código	Especificação	Operação Especial	Projetos	Atividades	T o t a l		
08	Assistência Social	0,00	672.000,00	3.152.208,00	3.824.208,00		
08	244	Assistência Comunitária	0,00	21.600,00	256.200,00	277.800,00	
08	244	0003	JARDIM DA PROTEÇÃO E INCLUSÃO	0,00	21.600,00	256.200,00	277.800,00
08.244.0003.1110.0000	INVESTIMENTO ASSISTÊNCIA SOCIAL	0,00	21.600,00	0,00	21.600,00	21.600,00	
08.244.0003.2061.0000	MANUT.DO CENTRO DE REF.DE ASSIST.SOCIAL - CRAS	0,00	0,00	30.600,00	30.600,00	30.600,00	
08.244.0003.2068.0000	GESTÃO DE BENEFÍCIOS EVENTUAIS	0,00	0,00	38.400,00	38.400,00	38.400,00	
08.244.0003.2092.0000	BLOCO DE GESTÃO DO PROG BOLSA FAMÍLIA E DO CADASTRO ÚNICO	0,00	0,00	187.200,00	187.200,00	187.200,00	
08	245	Serviços Socioassistenciais	0,00	162.000,00	1.092.600,00	1.254.600,00	
08	245	0003	JARDIM DA PROTEÇÃO E INCLUSÃO	0,00	162.000,00	1.092.600,00	1.254.600,00
08.245.0003.1137.0000	EXECUÇÃO DE EMENDAS PARLAMENTARES PARA ASSISTÊNCIA SOCIAL	0,00	162.000,00	0,00	162.000,00	162.000,00	
08.245.0003.2073.0000	EXECUÇÃO DE EMENDAS PARLAMENTARES PARA A ASSISTÊNCIA SOCIAL	0,00	0,00	8.400,00	8.400,00	8.400,00	
08.245.0003.2090.0000	BLOCO DE GESTÃO DO SUAS-(IGD-SUAS)/CapitaSuas	0,00	0,00	57.600,00	57.600,00	57.600,00	
08.245.0003.2098.0000	SIGTV-ESTRUTURAÇÃO DA REDE DE SERVIÇOS DOS SUAS	0,00	0,00	88.200,00	88.200,00	88.200,00	
08.245.0003.2171.0000	BLOCO DA PROTEÇÃO SOCIAL BÁSICA - BL PSB/ACESSUAS TRABALHO	0,00	0,00	896.400,00	896.400,00	896.400,00	
08.245.0003.2177.0000	BLOCO PROTEÇÃO SOCIAL ESPECIAL DE MÉDIA E ALTA COMPLEXIDADE(MAC)/AEPETI	0,00	0,00	42.000,00	42.000,00	42.000,00	
10	Saúde	0,00	530.000,00	16.223.200,00	16.753.200,00		
10	301	Atenção Básica/Primária	0,00	513.200,00	14.387.800,00	14.901.000,00	

**PREFEITURA MUN. DE JARDIM DO MULATO**

RUA ALARICO PEREIRA, 54, CENTRO - CNPJ:41522343/0001-01

Orçamento Programa - Exercício de 2026

Anexo 07

Página 4

**PROGRAMA DE TRABALHO DO GOVERNO
DEMONSTRATIVO DE FUNÇÕES, SUBFUNÇÕES E PROGRAMAS
POR PROJETOS, ATIVIDADES E OPERAÇÕES ESPECIAIS**

Lei: 351, Data: 24/11/2025

(Inc.II, § 2º, Art.2º)

Código	Especificação	Operação Especial	Projetos	Atividades	T o t a l
10	Saúde	0,00	530.000,00	16.223.200,00	16.753.200,00
10	301 Atenção Básica/Primária	0,00	513.200,00	14.387.800,00	14.901.000,00
10	301 0004 SAUDE DE QUALIDADE	0,00	513.200,00	14.387.800,00	14.901.000,00
10.301.0004.1037.0000	INVESTIMENTO ATENÇÃO PRIMÁRIA DE SAÚDE-SMS/UBS/US E POSTOS DE SAÚDE	0,00	182.400,00	0,00	182.400,00
10.301.0004.1039.0000	INVESTIMENTO ASSISTÊNCIA HOSPITALAR E AMBULATORIAL	0,00	12.600,00	0,00	12.600,00
10.301.0004.1072.0000	AQUISIÇÃO DE EQUIPAMENTOS E MATERIAIS PERMANENTES	0,00	169.400,00	0,00	169.400,00
10.301.0004.1108.0000	AQUISIÇÃO DE VEÍCULO E/OU AMBULÂNCIA	0,00	88.200,00	0,00	88.200,00
10.301.0004.1109.0000	CONTRUIR, AMPLIAR, RECUPERAR ACADEMIA ABERTA/AR LIVRE	0,00	60.600,00	0,00	60.600,00
10.301.0004.2038.0000	MANUTENÇÃO E CONSERVAÇÃO DA ACADEMIA ABERTA/AR LIVRE	0,00	0,00	21.600,00	21.600,00
10.301.0004.2053.0000	MANUTENÇÃO DO FUNDO MUNICIPAL DE SAÚDE	0,00	0,00	6.838.600,00	6.838.600,00
10.301.0004.2054.0000	PROGRAMA DOS AGENTES COMUNITÁRIOS DE SAÚDE - PACS	0,00	0,00	1.014.200,00	1.014.200,00
10.301.0004.2057.0000	MANUTENÇÃO DAS AÇÕES E SERVIÇOS DA ESTRATÉGIA SAÚDE DA FAMÍLIA	0,00	0,00	390.000,00	390.000,00
10.301.0004.2059.0000	MANUTENÇÃO DO PROGRAMA SAÚDE BUCAL NA ATENÇÃO BÁSICA	0,00	0,00	159.600,00	159.600,00
10.301.0004.2060.0000	ENCARGOS E MANUTENÇÃO PROGRAMA DE FINANCIAMENTO DO CAPS	0,00	0,00	27.600,00	27.600,00
10.301.0004.2062.0000	MANUTENÇÃO DAS AÇÕES E SERVIÇOS DE ATENÇÃO PRIMÁRIA À SAÚDE	0,00	0,00	2.621.600,00	2.621.600,00
10.301.0004.2085.0000	ENCARGOS E MANUTENÇÃO DO EMULTI - EQUIPES MULTIPROFISSIONAIS	0,00	0,00	10.800,00	10.800,00
10.301.0004.2086.0000	ENCARGO E MANUTENÇÃO PROGRAMA COFINANCIAMENTO DA SAÚDE	0,00	0,00	314.740,00	314.740,00
10.301.0004.2103.0000	MANUTENÇÃO DO LABORATÓRIO REGIONAL DE PRÓTESE DENTÁRIA - LRPD	0,00	0,00	286.800,00	286.800,00
10.301.0004.2111.0000	IMPLANTAÇÃO DO PROGRAMA DE EDUCAÇÃO PERMANENTE	0,00	0,00	54.260,00	54.260,00
10.301.0004.2120.0000	AQUISIÇÃO DE MEDICAMENTOS E/OU MATERIAL ODONTOLÓGICO E HOSPITALAR	0,00	0,00	1.080.000,00	1.080.000,00
10.301.0004.2176.0000	ENFRENTAMENTO DA EMERGÊNCIA COVID-19	0,00	0,00	338.400,00	338.400,00
10.301.0004.2201.0000	IMPLANT. E MANUT. DO SERVIÇO ESPECIALIZADO DE SAUDE BUCAL - SESB	0,00	0,00	7.200,00	7.200,00
10.301.0004.2203.0000	MANUTENÇÃO DO PROGRAMA DE INCENTIVO À ATIVIDADE FÍSICA-IAF	0,00	0,00	7.200,00	7.200,00
10.301.0004.2204.0000	IMPLANTAÇÃO E MANUTENÇÃO DO PROGRAMA TABAGISMO	0,00	0,00	7.200,00	7.200,00
10.301.0004.2205.0000	IMPLANTAÇÃO E MANUTENÇÃO DA OUVIDORIA	0,00	0,00	7.200,00	7.200,00
10.301.0004.2206.0000	GARANTIA DE ACESSO À INTERNET NA APS P/QUALIF DO SIST DE INFORMAÇÃO	0,00	0,00	7.200,00	7.200,00
10.301.0004.2207.0000	IMPLANTAÇÃO, ENCARGOS E MANUTENÇÃO DA UNIDADE ODONTOLÓGICA MÓVEL-UOM	0,00	0,00	9.600,00	9.600,00
10.301.0004.2208.0000	IMPLANTAÇÃO/MANUTENÇÃO DO CENTRO DE ESPECIALIDADES	0,00	0,00	7.200,00	7.200,00
10.301.0004.2209.0000	MANUTENÇÃO DAS AÇÕES DO SELO UNICEF	0,00	0,00	7.200,00	7.200,00
10.301.0004.2212.0000	MANUTENÇÃO DO PROGRAMA SAUDE NA ESCOLA - PSE	0,00	0,00	15.600,00	15.600,00
10.301.0004.2213.0000	MANUTENÇÃO DO CRESCER SAUAVEL	0,00	0,00	7.200,00	7.200,00
10.301.0004.2215.0000	FORTELECIMENTO DO CONTROLE SOCIAL	0,00	0,00	7.200,00	7.200,00
10.301.0004.2216.0000	QUALIFICAÇÃO DA INFORMAÇÃO POPULAR ATRAVES DA EDUCAÇÃO EM SAÚDE	0,00	0,00	7.200,00	7.200,00
10.301.0004.2218.0000	IMPLANTAÇÃO E MANUTENÇÃO DO PROGRAMA MELHOR EM CASA	0,00	0,00	108.000,00	108.000,00
10.301.0004.2219.0000	IMPLANTAÇÃO E MANUT. DO PROG. MAIS ACESSO A ESPECIALIDADES	0,00	0,00	120.000,00	120.000,00
10.301.0004.2220.0000	IMPLANTAÇÃO E MANUTENÇÃO DO PROGRAMA SUS DIGITAL	0,00	0,00	108.000,00	108.000,00
10.301.0004.2221.0000	IMPLANTAÇÃO E MANUTENÇÃO DO PROGRAMA PIAUÍ SAÚDE DIGITAL	0,00	0,00	108.000,00	108.000,00
10.301.0004.2222.0000	ENCARGOS E MANUTENÇÃO PESSOAL PISO ENFERMAGEM	0,00	0,00	688.400,00	688.400,00
10	302 Assistência Hospitalar e Ambulatorial	0,00	16.800,00	66.000,00	82.800,00

**PREFEITURA MUN. DE JARDIM DO MULATO**

RUA ALARICO PEREIRA, 54, CENTRO - CNPJ:41522343/0001-01

Orçamento Programa - Exercício de 2026

Anexo 07

Página 5

Lei: 351, Data: 24/11/2025

**PROGRAMA DE TRABALHO DO GOVERNO
DEMONSTRATIVO DE FUNÇÕES, SUBFUNÇÕES E PROGRAMAS
POR PROJETOS, ATIVIDADES E OPERAÇÕES ESPECIAIS**

(Inc.II, § 2º, Art.2º)

Código	Especificação	Operação Especial	Projetos	Atividades	T o t a l
10	Saúde	0,00	530.000,00	16.223.200,00	16.753.200,00
10	302 Assistência Hospitalar e Ambulatorial	0,00	16.800,00	66.000,00	82.800,00
10	302 0004 SAUDE DE QUALIDADE	0,00	16.800,00	66.000,00	82.800,00
10.302.0004.1083.0000	AMPLIAR, REFORMAR, RESTAURAR E EQUIPAR UNID. BÁSICA DE SAÚDE	0,00	12.000,00	0,00	12.000,00
10.302.0004.1133.0000	CONSTRUIR, REFORMAR, AMPLIAR E EQUIPAR CENTRO DE FISIOTERAPIA	0,00	4.800,00	0,00	4.800,00
10.302.0004.2160.0000	MANUT. E ENCARGOS PROGRAMA DE ALTA E MÉDIA COMPLEXIDADE	0,00	0,00	46.800,00	46.800,00
10.302.0004.2200.0000	IMPLANTAÇÃO E MANUTENÇÃO DO CENTRO DE FISIOTERAPIA	0,00	0,00	7.200,00	7.200,00
10.302.0004.2202.0000	IMPLANTAÇÃO E MANUTENÇÃO DO SAMU	0,00	0,00	12.000,00	12.000,00
10	303 Suporte Profilático e Terapêutico	0,00	0,00	840.000,00	840.000,00
10	303 0004 SAUDE DE QUALIDADE	0,00	0,00	840.000,00	840.000,00
10.303.0004.2055.0000	MANUTENÇÃO DA ASSISTÊNCIA FARMACÊUTICA BÁSICA	0,00	0,00	840.000,00	840.000,00
10	304 Vigilância Sanitária	0,00	0,00	99.600,00	99.600,00
10	304 0004 SAUDE DE QUALIDADE	0,00	0,00	99.600,00	99.600,00
10.304.0004.2155.0000	QUALIFICAÇÃO DO SERVIÇO DE VIGILÂNCIA SANITÁRIA	0,00	0,00	99.600,00	99.600,00
10	305 Vigilância Epidemiológica	0,00	0,00	811.800,00	811.800,00
10	305 0004 SAUDE DE QUALIDADE	0,00	0,00	811.800,00	811.800,00
10.305.0004.2058.0000	ENCARGOS E MANUTENÇÃO COM VIGILÂNCIA EM SAÚDE	0,00	0,00	395.400,00	395.400,00
10.305.0004.2214.0000	AÇÕES DO PROGRAMA DE AGENTES DE COMBATE ÀS ENDEMIAS	0,00	0,00	416.400,00	416.400,00
10	306 Alimentação e Nutrição	0,00	0,00	18.000,00	18.000,00
10	306 0004 SAUDE DE QUALIDADE	0,00	0,00	18.000,00	18.000,00
10.306.0004.2149.0000	ENCARGOS E MANUTENÇÃO PROGRAMA ALIMENTAÇÃO E NUTRIÇÃO	0,00	0,00	18.000,00	18.000,00
12	Educação	0,00	1.264.400,00	16.706.060,00	17.970.460,00
12	122 Administração Geral	0,00	1.200,00	0,00	1.200,00
12	122 0012 DESENVOLVIMENTO E QUALIDADE NA EDUCAÇÃO	0,00	1.200,00	0,00	1.200,00
12.122.0012.1131.0000	AQUISIÇÃO DE EQUIPAMENTOS E/OU MATERIAL PERMANENTE	0,00	1.200,00	0,00	1.200,00
12	361 Ensino Fundamental	0,00	385.600,00	13.686.140,00	14.071.740,00

**PREFEITURA MUN. DE JARDIM DO MULATO**

RUA ALARICO PEREIRA, 54, CENTRO - CNPJ:41522343/0001-01

Orçamento Programa - Exercício de 2026

Anexo 07

Página 6

**PROGRAMA DE TRABALHO DO GOVERNO
DEMONSTRATIVO DE FUNÇÕES, SUBFUNÇÕES E PROGRAMAS
POR PROJETOS, ATIVIDADES E OPERAÇÕES ESPECIAIS**

Lei: 351, Data: 24/11/2025

(Inc.II, § 2º, Art.2º)

Código	Especificação	Operação Especial	Projetos	Atividades	T o t a l
12	Educação	0,00	1.264.400,00	16.706.060,00	17.970.460,00
12	361 Ensino Fundamental	0,00	385.600,00	13.686.140,00	14.071.740,00
12	361 0012 DESENVOLVIMENTO E QUALIDADE NA EDUCAÇÃO	0,00	385.600,00	13.686.140,00	14.071.740,00
12.361.0012.1008.0000	CONSTRUIR, RESTAURAR, REFORMA E EQUIPAR UNIDADES ESCOLARES	0,00	78.000,00	0,00	78.000,00
12.361.0012.1010.0000	CONSTRUÇÃO DE QUADRAS EM UNIDADES ESCOLARES	0,00	201.800,00	0,00	201.800,00
12.361.0012.1098.0000	INVESTIMENTOS EM EDUCAÇÃO - RECURSOS PRECATÓRIOS FUNDEF	0,00	1.200,00	0,00	1.200,00
12.361.0012.1100.0000	INVESTIMENTO EM EDUCAÇÃO FUNDAMENTAL	0,00	71.000,00	0,00	71.000,00
12.361.0012.1103.0000	AQUISIÇÃO DE IMÓVEL PARA INVESTIMENTO NA EDUCAÇÃO	0,00	1.200,00	0,00	1.200,00
12.361.0012.1131.0000	AQUISIÇÃO DE EQUIPAMENTOS E/OU MATERIAL PERMANENTE	0,00	32.400,00	0,00	32.400,00
12.361.0012.2021.0000	ENCARGOS COM TRANSP. ESCOLAR DO ENSINO FUNDAMENTAL - PNATE	0,00	0,00	144.240,00	144.240,00
12.361.0012.2023.0000	ENCARGOS COM O ENSINO FUNDAMENTAL	0,00	0,00	2.618.100,00	2.618.100,00
12.361.0012.2024.0000	ENCARGO COM PROFISSIONAIS DA EDUCAÇÃO	0,00	0,00	6.870.220,00	6.870.220,00
12.361.0012.2025.0000	ENCARGOS COM PROFISSIONAIS DA EDUCAÇÃO BÁSICA - ADMINISTRATIVO	0,00	0,00	2.089.800,00	2.089.800,00
12.361.0012.2026.0000	MANUT. DO PROG. NACIONAL DE ALIMENTAÇÃO ESCOLAR	0,00	0,00	180.000,00	180.000,00
12.361.0012.2027.0000	TREINAMENTO E QUALIFICAÇÃO DE PROFESSORES	0,00	0,00	1.800,00	1.800,00
12.361.0012.2069.0000	PROGRAMA ESTADUAL DE TRANSPORTE ESCOLAR - PROETE	0,00	0,00	252.600,00	252.600,00
12.361.0012.2097.0000	MANUT. DOS ENCARGOS COM A EDUCAÇÃO DE JOVENS E ADULTOS	0,00	0,00	9.600,00	9.600,00
12.361.0012.2107.0000	QUALIFICAÇÃO, TREINAMENTO E CAPACITAÇÃO DE PROFISSIONAIS DA EDUCAÇÃO BÁSICA	0,00	0,00	75.600,00	75.600,00
12.361.0012.2125.0000	QUOTA SALÁRIO EDUCAÇÃO-QSE	0,00	0,00	385.200,00	385.200,00
12.361.0012.2126.0000	PROGRAMA DINHEIRO DIRETO NA ESCOLA-PDDE	0,00	0,00	12.540,00	12.540,00
12.361.0012.2139.0000	MANUTENÇÃO DO TRANSPORTE ESCOLAR	0,00	0,00	402.000,00	402.000,00
12.361.0012.2168.0000	MANUTENÇÃO DO PROGRAMA PROJovem CAMPO	0,00	0,00	2.640,00	2.640,00
12.361.0012.2174.0000	MANUT. E DESENVOLVIMENTO DA EDUCAÇÃO - RECURSOS PRECATÓRIOS FUNDEF	0,00	0,00	1.800,00	1.800,00
12.361.0012.2175.0000	AQUISIÇÃO DE GENEROS ALIMENTÍCIOS	0,00	0,00	640.000,00	640.000,00
12	365 Educação Infantil	0,00	877.600,00	2.775.840,00	3.653.440,00

**PREFEITURA MUN. DE JARDIM DO MULATO**

RUA ALARICO PEREIRA, 54, CENTRO - CNPJ:41522343/0001-01

Orçamento Programa - Exercício de 2026

Anexo 07

Página 7

**PROGRAMA DE TRABALHO DO GOVERNO
DEMONSTRATIVO DE FUNÇÕES, SUBFUNÇÕES E PROGRAMAS
POR PROJETOS, ATIVIDADES E OPERAÇÕES ESPECIAIS**

Lei: 351, Data: 24/11/2025

(Inc.II, § 2º, Art.2º)

Código	Especificação	Operação Especial	Projetos	Atividades	T o t a l
12	Educação	0,00	1.264.400,00	16.706.060,00	17.970.460,00
12	365 Educação Infantil	0,00	877.600,00	2.775.840,00	3.653.440,00
12	365 0012 DESENVOLVIMENTO E QUALIDADE NA EDUCAÇÃO	0,00	877.600,00	2.775.840,00	3.653.440,00
12.365.0012.1047.0000	CONSTRUIR, EQUIPAR, RESTAURAR E EQUIPAR CRECHE	0,00	306.400,00	0,00	306.400,00
12.365.0012.1099.0000	INVESTIMENTOS EM EDUCAÇÃO INFANTIL - RECURSOS PRECATÓRIOS FUNDEF	0,00	1.200,00	0,00	1.200,00
12.365.0012.1102.0000	INVESTIMENTO EM EDUCAÇÃO INFANTIL - CRECHE	0,00	477.600,00	0,00	477.600,00
12.365.0012.1105.0000	INVESTIMENTO EM EDUCAÇÃO INFANTIL PRÉ-ESCOLAR	0,00	88.800,00	0,00	88.800,00
12.365.0012.1115.0000	INVESTIMENTO EM EDUCAÇÃO PRE-ESCOLAR	0,00	3.600,00	0,00	3.600,00
12.365.0012.2021.0000	ENCARGOS COM TRANSP. ESCOLAR DO ENSINO FUNDAMENTAL - PNATE	0,00	0,00	720,00	720,00
12.365.0012.2026.0000	MANUT. DO PROG. NACIONAL DE ALIMENTAÇÃO ESCOLAR	0,00	0,00	72.000,00	72.000,00
12.365.0012.2031.0000	ENCARGOS COM EDUCAÇÃO INFANTIL-PRE-ESCOLA	0,00	0,00	61.200,00	61.200,00
12.365.0012.2080.0000	ENCARGOS COM O ENSINO INFANTIL-CRECHE	0,00	0,00	312.720,00	312.720,00
12.365.0012.2132.0000	MANUTENÇÃO DO ENSINO PRÉ ESCOLAR	0,00	0,00	52.920,00	52.920,00
12.365.0012.2144.0000	ENCARGOS COM ENSINO PRÉ ESCOLAR	0,00	0,00	66.600,00	66.600,00
12.365.0012.2145.0000	ENCARGOS COM ENSINO PRÉ ESCOLAR	0,00	0,00	97.320,00	97.320,00
12.365.0012.2167.0000	MANUTENÇÃO DO PROGRAMA BRASIL CARINHOSO	0,00	0,00	960,00	960,00
12.365.0012.2178.0000	MANUT. E DESENVOLVIMENTO DA EDUCAÇÃO INFANTIL - RECURSOS PRECATÓRIOS FUNDEF	0,00	0,00	1.800,00	1.800,00
12.365.0012.2181.0000	MANUT. E ENCARGOS PROFISSIONAIS DA EDUCAÇÃO (ENSINO INFANTIL/CRECHE)	0,00	0,00	132.600,00	132.600,00
12.365.0012.2182.0000	MANUT. E ENCARGOS PROFISSIONAIS DA EDUCAÇÃO (ENSINO INFANTIL/PRÉ - ESCOLA)	0,00	0,00	156.000,00	156.000,00
12.365.0012.2183.0000	MANUT. E ENCARGOS PESSOAL ADMINISTRATIVO CRECHE	0,00	0,00	60.000,00	60.000,00
12.365.0012.2184.0000	MANUT. E ENCARGOS PESSOAL ADMINISTRATIVO / PRÉ ESCOLA	0,00	0,00	54.000,00	54.000,00
12.365.0012.2186.0000	MANUT. E ENCARGOS PROFISSIONAIS EDUCAÇÃO CRECHE	0,00	0,00	396.000,00	396.000,00
12.365.0012.2187.0000	MANUT. E ENCARGOS PROFISSIONAIS EDUCAÇÃO PRÉ ESCOLA	0,00	0,00	756.000,00	756.000,00
12.365.0012.2188.0000	MANUT. E ENCARGOS PESSOAL ADMINISTRATIVO CRECHE	0,00	0,00	139.800,00	139.800,00
12.365.0012.2189.0000	MANUT. E ENCARGOS PESSOAL ADMINISTRATIVO PRÉ-ESCOLA	0,00	0,00	53.400,00	53.400,00
12.365.0012.2193.0000	ENCARGOS E MANUTENÇÃO EM CRECHE	0,00	0,00	361.800,00	361.800,00
12	366 Educação de Jovens e Adultos	0,00	0,00	240.300,00	240.300,00
12	366 0012 DESENVOLVIMENTO E QUALIDADE NA EDUCAÇÃO	0,00	0,00	240.300,00	240.300,00
12.366.0012.2185.0000	MANUT. E ENCARGOS PROFISSIONAIS EDUCAÇÃO-EJA	0,00	0,00	240.300,00	240.300,00
12	367 Educação Especial	0,00	0,00	3.780,00	3.780,00
12	367 0012 DESENVOLVIMENTO E QUALIDADE NA EDUCAÇÃO	0,00	0,00	3.780,00	3.780,00
12.367.0012.2141.0000	ENCARGOS COM PESSOAL DA EDUCAÇÃO ESPECIAL	0,00	0,00	3.780,00	3.780,00
13	Cultura	0,00	57.000,00	556.200,00	613.200,00
13	391 Patrimônio Histórico, Artístico e Arqueológico	0,00	2.400,00	0,00	2.400,00
13	391 0007 CULTURA AO CIDADÃO	0,00	2.400,00	0,00	2.400,00
13.391.0007.1048.0000	CONSTRUIR, REFORMAR, AMPLIAR CENTRO CULTURAL	0,00	2.400,00	0,00	2.400,00
13	392 Difusão Cultural	0,00	54.600,00	556.200,00	610.800,00
13	392 0005 APOIO ADMINISTRATIVO	0,00	0,00	1.800,00	1.800,00
13.392.0005.2020.0000	MANUTENÇÃO DO TELECENTRO MUNICIPAL	0,00	0,00	1.800,00	1.800,00

**PREFEITURA MUN. DE JARDIM DO MULATO**

RUA ALARICO PEREIRA, 54, CENTRO - CNPJ:41522343/0001-01

Orçamento Programa - Exercício de 2026

Anexo 07

Página 8

**PROGRAMA DE TRABALHO DO GOVERNO
DEMONSTRATIVO DE FUNÇÕES, SUBFUNÇÕES E PROGRAMAS
POR PROJETOS, ATIVIDADES E OPERAÇÕES ESPECIAIS**

Lei: 351, Data: 24/11/2025

(Inc.II, § 2º, Art.2º)

Código	Especificação	Operação Especial	Projetos	Atividades	T o t a l
13	Cultura	0,00	57.000,00	556.200,00	613.200,00
13	392 Difusão Cultural	0,00	54.600,00	556.200,00	610.800,00
13	392 0007 CULTURA AO CIDADÃO	0,00	54.600,00	554.400,00	609.000,00
13.392.0007.1011.0000	CONSTRUIR, RESTAURAR, REFORMAR E EQUIPAR BIBLIOTECA	0,00	2.400,00	0,00	2.400,00
13.392.0007.1125.0000	INVESTIMENTO E ADEQUAÇÃO NA ÁREA DA CULTURA E TURISMO	0,00	3.600,00	0,00	3.600,00
13.392.0007.1126.0000	AQUISIÇÃO DE EQUIPAMENTO E/OU MATERIAL PERMANENTE	0,00	600,00	0,00	600,00
13.392.0007.1127.0000	AQUISIÇÃO DE VEÍCULO	0,00	48.000,00	0,00	48.000,00
13.392.0007.2032.0000	APOIO AS ATIVIDADES CULTURAIS DO MUNICÍPIO	0,00	0,00	371.400,00	371.400,00
13.392.0007.2136.0000	MANUTENÇÃO DA SECRETARIA MUNICIPAL DE CULTURA E TURISMO	0,00	0,00	183.000,00	183.000,00
15	Urbanismo	0,00	919.400,00	2.266.800,00	3.186.200,00
15	121 Planejamento e Orçamento	0,00	197.000,00	0,00	197.000,00
15	121 0009 ESTRUTURAÇÃO E ADMINISTRAÇÃO DO PATRIMONIO	0,00	197.000,00	0,00	197.000,00
15.121.0009.1138.0000	CONSTRUÇÃO E/OU RESTAURAÇÃO DE OBRAS PÚBLICAS MUNICIPAIS	0,00	197.000,00	0,00	197.000,00
15	451 Infra-Estrutura Urbana	0,00	163.000,00	19.200,00	182.200,00
15	451 0009 ESTRUTURAÇÃO E ADMINISTRAÇÃO DO PATRIMONIO	0,00	111.800,00	0,00	111.800,00
15.451.0009.1005.0000	PAVIMENTAÇÃO/CALÇAMENTO ASFÁLTICA DE VIAS PÚBLICAS	0,00	50.600,00	0,00	50.600,00
15.451.0009.1032.0000	AQUISIÇÃO DE IMÓVEIS	0,00	61.200,00	0,00	61.200,00
15	451 0010 DESENVOLVIMENTO URBANO	0,00	51.200,00	19.200,00	70.400,00
15.451.0010.1028.0000	CONSTRUÇÃO E RECUPERAÇÃO ASFÁLTICA/CALÇAMENTOS	0,00	51.200,00	0,00	51.200,00
15.451.0010.2044.0000	MANUTENÇÃO E CONSERVAÇÃO DE CALÇAMENTOS/PAVIMENTAÇÃO	0,00	0,00	19.200,00	19.200,00
15	452 Serviços Urbanos	0,00	275.000,00	1.961.400,00	2.236.400,00
15	452 0005 APOIO ADMINISTRATIVO	0,00	0,00	2.400,00	2.400,00
15.452.0005.2047.0000	MANUTENÇÃO DE CEMITÉRIOS E SERVIÇOS FUNERÁRIOS	0,00	0,00	2.400,00	2.400,00
15	452 0008 ESPORTE E LAZER	0,00	0,00	85.800,00	85.800,00
15.452.0008.2150.0000	MANUT. CONSERV. PRAÇAS, PARQUES, JARDINS E OUTRO LOG. PÚBLICOS	0,00	0,00	85.800,00	85.800,00
15	452 0009 ESTRUTURAÇÃO E ADMINISTRAÇÃO DO PATRIMONIO	0,00	55.800,00	0,00	55.800,00
15.452.0009.1061.0000	AQUISIÇÃO DE EQUIPAMENTOS PARA LIMPEZA PÚBLICA	0,00	25.200,00	0,00	25.200,00
15.452.0009.1080.0000	CONSTRUIR, REFORMAR E RECUPERAR CEMITÉRIO PÚBLICO	0,00	30.600,00	0,00	30.600,00
15	452 0010 DESENVOLVIMENTO URBANO	0,00	219.200,00	1.873.200,00	2.092.400,00
15.452.0010.1017.0000	CONST. REST DE PRAÇAS, PARQUES, JARDINS E OUTROS LOGR. PÚBLICOS	0,00	219.200,00	0,00	219.200,00
15.452.0010.2046.0000	MANUTENÇÃO DA SECRETARIA DE OBRAS E SERV. PÚBLICOS	0,00	0,00	1.491.600,00	1.491.600,00
15.452.0010.2048.0000	MANUTENÇÃO DO SERVIÇOS DE LIMPEZA PÚBLICA	0,00	0,00	381.600,00	381.600,00
15	751 Conservação de Energia	0,00	0,00	169.200,00	169.200,00
15	751 0010 DESENVOLVIMENTO URBANO	0,00	0,00	169.200,00	169.200,00
15.751.0010.2067.0000	MANUTENÇÃO DOS SERVIÇOS DE ILUMINAÇÃO PÚBLICA	0,00	0,00	169.200,00	169.200,00
15	752 Energia Elétrica	0,00	75.600,00	0,00	75.600,00

**PREFEITURA MUN. DE JARDIM DO MULATO**

RUA ALARICO PEREIRA, 54, CENTRO - CNPJ:41522343/0001-01

Orçamento Programa - Exercício de 2026

Anexo 07

Página 9

**PROGRAMA DE TRABALHO DO GOVERNO
DEMONSTRATIVO DE FUNÇÕES, SUBFUNÇÕES E PROGRAMAS
POR PROJETOS, ATIVIDADES E OPERAÇÕES ESPECIAIS**

Lei: 351, Data: 24/11/2025

(Inc.II, § 2º, Art.2º)

Código	Especificação	Operação Especial	Projetos	Atividades	T o t a l
15	Urbanismo	0,00	919.400,00	2.266.800,00	3.186.200,00
15	752 Energia Elétrica	0,00	75.600,00	0,00	75.600,00
15	752 0010 DESENVOLVIMENTO URBANO	0,00	75.600,00	0,00	75.600,00
15.752.0010.1034.0000	IMPLANTAÇÃO, AMPL E EQUIPAR ELETRIFICAÇÃO URBANA/RURAL	0,00	75.600,00	0,00	75.600,00
15	782 Transporte Rodoviário	0,00	208.800,00	117.000,00	325.800,00
15	782 0005 APOIO ADMINISTRATIVO	0,00	0,00	117.000,00	117.000,00
15.782.0005.2050.0000	MANUTENÇÃO E CONSERV. DE ESTRADAS VICINAIS E RODOVIAS	0,00	0,00	117.000,00	117.000,00
15	782 0006 JARDIM EM CRESCIMENTO	0,00	2.400,00	0,00	2.400,00
15.782.0006.1066.0000	CONST. REST. AMPLIAR E EQUIPAR TERMINAL RODOVIÁRIO	0,00	2.400,00	0,00	2.400,00
15	782 0009 ESTRUTURAÇÃO E ADMINISTRAÇÃO DO PATRIMONIO	0,00	51.200,00	0,00	51.200,00
15.782.0009.1087.0000	AQUISIÇÃO DE TRATOR	0,00	51.200,00	0,00	51.200,00
15	782 0011 DESENVOLVIMENTO RURAL	0,00	155.200,00	0,00	155.200,00
15.782.0011.1036.0000	CONST. E RECUP. DE ESTRADAS, BUEIROS, PONTES E PASSAGEM MOLHADA	0,00	155.200,00	0,00	155.200,00
16	Habitação	0,00	102.400,00	0,00	102.400,00
16	481 Habitação Rural	0,00	51.200,00	0,00	51.200,00
16	481 0011 DESENVOLVIMENTO RURAL	0,00	51.200,00	0,00	51.200,00
16.481.0011.1116.0000	MELHORIA HABITACIONAL RURAL	0,00	51.200,00	0,00	51.200,00
16	482 Habitação Urbana	0,00	51.200,00	0,00	51.200,00
16	482 0010 DESENVOLVIMENTO URBANO	0,00	51.200,00	0,00	51.200,00
16.482.0010.1020.0000	CONST. REST. EQUIP. CASAS POPULARES E MELHORIA HABITACIONAL	0,00	51.200,00	0,00	51.200,00
17	Saneamento	0,00	559.600,00	705.000,00	1.264.600,00
17	511 Saneamento Básico Rural	0,00	264.600,00	622.800,00	887.400,00
17	511 0011 DESENVOLVIMENTO RURAL	0,00	264.600,00	622.800,00	887.400,00
17.511.0011.1024.0000	CONST. RECUP. E EQUIPAR CHAFARIZES E CAIXAS D'ÁGUAS	0,00	76.400,00	0,00	76.400,00
17.511.0011.1062.0000	PERFURAR, REST E EQUIP. POÇOS CAÇIMBÕES / TUBULARES	0,00	123.800,00	0,00	123.800,00
17.511.0011.1088.0000	CONSTRUIR, REFORMAR, RESTAURAR E EQUIPAR CISTERNAS	0,00	64.400,00	0,00	64.400,00
17.511.0011.2151.0000	MANUT. DE POÇOS, CHAFARIZES E CAIXAS D'ÁGUA	0,00	0,00	622.800,00	622.800,00
17	512 Saneamento Básico Urbano	0,00	243.800,00	82.200,00	326.000,00
17	512 0010 DESENVOLVIMENTO URBANO	0,00	243.800,00	82.200,00	326.000,00
17.512.0010.1022.0000	CONST. E AMPLIAÇÃO DO SISTEMA DE ABASTECIMENTO D'ÁGUA	0,00	50.600,00	0,00	50.600,00
17.512.0010.1027.0000	CONSTRUIR, RESTAURAR E AMPLIAR ATERRO SANITÁRIO - RESÍDUOS SÓLIDOS	0,00	168.600,00	0,00	168.600,00
17.512.0010.1064.0000	CONST. ESGOTO GALERIA E CANAIS DE DRENAGENS	0,00	24.600,00	0,00	24.600,00
17.512.0010.2049.0000	MANUTENÇÃO DO SISTEMA DE ABASTECIMENTO D'ÁGUA	0,00	0,00	82.200,00	82.200,00
17	544 Recursos Hídricos	0,00	51.200,00	0,00	51.200,00



PREFEITURA MUN. DE JARDIM DO MULATO

RUA ALARICO PEREIRA, 54, CENTRO - CNPJ:41522343/0001-01

Orçamento Programa - Exercício de 2026

Anexo 07

Página 10

PROGRAMA DE TRABALHO DO GOVERNO DEMONSTRATIVO DE FUNÇÕES, SUBFUNÇÕES E PROGRAMAS POR PROJETOS, ATIVIDADES E OPERAÇÕES ESPECIAIS

Lei: 351, Data: 24/11/2025

(Inc.II, § 2º, Art.2º)

Código	Especificação	Operação Especial	Projetos	Atividades	T o t a l
17	Saneamento	0,00	559.600,00	705.000,00	1.264.600,00
17	544 Recursos Hídricos	0,00	51.200,00	0,00	51.200,00
17	544 0006 JARDIM EM CRESCIMENTO	0,00	51.200,00	0,00	51.200,00
17.544.0006.1023.0000	CONSTRUÇÃO E RECUPERAÇÃO DE AÇUDES, BARRAGENS E BARREIROS	0,00	51.200,00	0,00	51.200,00
20	Agricultura	0,00	203.800,00	222.000,00	425.800,00
20	605 Abastecimento	0,00	102.000,00	6.000,00	108.000,00
20	605 0011 DESENVOLVIMENTO RURAL	0,00	102.000,00	6.000,00	108.000,00
20.605.0011.1056.0000	CONSTRUÇÃO. REST. AMPL. E EQUIP. MATADOUROS	0,00	51.000,00	0,00	51.000,00
20.605.0011.1057.0000	CONST. AMPL.REST E EQUIPAR MERCADOS E FEIRAS	0,00	51.000,00	0,00	51.000,00
20.605.0011.2043.0000	MANUTENÇÃO DE MERCADOS, FEIRAS E MATADOURO PÚBLICO	0,00	0,00	6.000,00	6.000,00
20	606 Extensão Rural	0,00	101.800,00	211.800,00	313.600,00
20	606 0011 DESENVOLVIMENTO RURAL	0,00	101.800,00	211.800,00	313.600,00
20.606.0011.1030.0000	AQUISIÇÃO DE TRATOR E IMPLEMENTOS AGRÍCOLAS	0,00	51.200,00	0,00	51.200,00
20.606.0011.1113.0000	AQUISIÇÃO DE PATRULHA MECANIZADA	0,00	50.600,00	0,00	50.600,00
20.606.0011.2035.0000	MANUTENÇÃO DA SECRETARIA DE AGRICULTURA	0,00	0,00	202.800,00	202.800,00
20.606.0011.2040.0000	INCENTIVO A PECUÁRIA	0,00	0,00	1.800,00	1.800,00
20.606.0011.2041.0000	PROGRAMA DE VACINAÇÃO ANIMAL	0,00	0,00	1.800,00	1.800,00
20.606.0011.2042.0000	APOIO A AGRICULTORES	0,00	0,00	1.800,00	1.800,00
20.606.0011.2164.0000	FUNCIONAMENTO E MANUTENÇÃO DA PATRULHA MECANIZADA	0,00	0,00	3.600,00	3.600,00
20	608 Promoção da Produção Agropecuária	0,00	0,00	4.200,00	4.200,00
20	608 0011 DESENVOLVIMENTO RURAL	0,00	0,00	4.200,00	4.200,00
20.608.0011.2037.0000	AQUISIÇÃO E DISTRIBUIÇÃO DE SEMENTES E MUDAS	0,00	0,00	2.400,00	2.400,00
20.608.0011.2039.0000	APOIO E INCENTIVO A HORTIFRUTICULTURA	0,00	0,00	1.800,00	1.800,00
23	Comércio e Serviços	0,00	60.600,00	7.800,00	68.400,00
23	122 Administração Geral	0,00	0,00	5.400,00	5.400,00
23	122 0005 APOIO ADMINISTRATIVO	0,00	0,00	5.400,00	5.400,00
23.122.0005.2034.0000	MANUTENCAO DA SEC. MUNIC. DE PESCA, DESENV, RURAL E EQUICULTURA	0,00	0,00	5.400,00	5.400,00
23	608 Promoção da Produção Agropecuária	0,00	12.000,00	2.400,00	14.400,00
23	608 0005 APOIO ADMINISTRATIVO	0,00	0,00	2.400,00	2.400,00
23.608.0005.2162.0000	APOIO A PESCA RURAL E EQUICULTURA E TURISMO	0,00	0,00	2.400,00	2.400,00
23	608 0009 ESTRUTURAÇÃO E ADMINISTRAÇÃO DO PATRIMONIO	0,00	12.000,00	0,00	12.000,00
23.608.0009.1090.0000	INVESTIMENTO E ESTRUTURAÇÃO DA SECRETARIA	0,00	12.000,00	0,00	12.000,00
23	695 Turismo	0,00	48.600,00	0,00	48.600,00
23	695 0006 JARDIM EM CRESCIMENTO	0,00	48.600,00	0,00	48.600,00
23.695.0006.1049.0000	IMPL. SISTEMA DE INFRA ESTRUTURA TURÍSTICA NO MUNICÍPIO.	0,00	48.600,00	0,00	48.600,00

**PREFEITURA MUN. DE JARDIM DO MULATO**

RUA ALARICO PEREIRA, 54, CENTRO - CNPJ:41522343/0001-01

Orçamento Programa - Exercício de 2026

Anexo 07

Página 11

**PROGRAMA DE TRABALHO DO GOVERNO
DEMONSTRATIVO DE FUNÇÕES, SUBFUNÇÕES E PROGRAMAS
POR PROJETOS, ATIVIDADES E OPERAÇÕES ESPECIAIS**

Lei: 351, Data: 24/11/2025

(Inc.II, § 2º, Art.2º)

Código	Especificação	Operação Especial	Projetos	Atividades	T o t a l
23	Comércio e Serviços	0,00	60.600,00	7.800,00	68.400,00
27	Desporto e Lazer	0,00	560.280,00	497.400,00	1.057.680,00
27	122 Administração Geral	0,00	25.200,00	316.200,00	341.400,00
27	122 0005 APOIO ADMINISTRATIVO	0,00	25.200,00	316.200,00	341.400,00
27.122.0005.1119.0000	CONSTRUIR,REFORMAR,AMPLIAR PREDIO DA SEC.MUNIC.DA JUVENTUDE	0,00	600,00	0,00	600,00
27.122.0005.1120.0000	AQUISICAO DE EQUIPOAMENTO E/OU MATERIAL PERMANENTE	0,00	600,00	0,00	600,00
27.122.0005.1121.0000	AQUISICAO DE VEICULO	0,00	24.000,00	0,00	24.000,00
27.122.0005.2084.0000	MANUTENÇÃO DA SECRETARIA MUNICIPAL DA JUVENTUDE	0,00	0,00	316.200,00	316.200,00
27	812 Desporto Comunitário	0,00	219.000,00	0,00	219.000,00
27	812 0008 ESPORTE E LAZER	0,00	219.000,00	0,00	219.000,00
27.812.0008.1013.0000	CONSTRUIR E RECUPERAR CAMPO DE FUTEBOL	0,00	218.400,00	0,00	218.400,00
27.812.0008.1132.0000	AQUISIÇÃO DE EQUIPAMENTOS E/OU MATERIAL PERMANENTE	0,00	600,00	0,00	600,00
27	813 Lazer	0,00	316.080,00	181.200,00	497.280,00
27	813 0008 ESPORTE E LAZER	0,00	316.080,00	181.200,00	497.280,00
27.813.0008.1012.0000	CONSTRUIR, RESTAURAR E REFORMAR QUADRAS DE ESPORTES	0,00	50.480,00	0,00	50.480,00
27.813.0008.1045.0000	CONSTRUIR E RECUPERAR GINÁSIO DE ESPORTE	0,00	51.200,00	0,00	51.200,00
27.813.0008.1050.0000	CONSTRUIR, REFORMAR E AMPLIAR ESTÁDIO DE FUTEBOL	0,00	214.400,00	0,00	214.400,00
27.813.0008.2033.0000	APOIO DO DESPORTO AMADOR	0,00	0,00	37.200,00	37.200,00
27.813.0008.2133.0000	MANUTENÇÃO DAS ATIVIDADES DE LAZER	0,00	0,00	73.200,00	73.200,00
27.813.0008.2137.0000	ENCARGOS COM O DEPARTAMENTO DE ESPORTE	0,00	0,00	70.800,00	70.800,00
28	Encargos Especiais	793.218,00	0,00	0,00	793.218,00
28	843 Serviço da Dívida Interna	402.000,00	0,00	0,00	402.000,00
28	843 0005 APOIO ADMINISTRATIVO	402.000,00	0,00	0,00	402.000,00
28.843.0005.1033.0000	AMORTIZAÇÃO DA DÍVIDA INTERNA	400.000,00	0,00	0,00	400.000,00
28.843.0005.2122.0000	MANUTENÇÃO DA DÍVIDA INTERNA	2.000,00	0,00	0,00	2.000,00
28	846 Outros Encargos Especiais	391.218,00	0,00	0,00	391.218,00
28	846 0005 APOIO ADMINISTRATIVO	391.218,00	0,00	0,00	391.218,00
28.846.0005.2123.0000	MANUTENÇÃO DOS ENCARGOS COM PASEP	391.218,00	0,00	0,00	391.218,00
99	Reserva de Contingência	300.000,00	0,00	0,00	300.000,00
99	999 Reserva de Contingência	300.000,00	0,00	0,00	300.000,00
99	999 0099 RESERVA DE CONTINGÊNCIA	300.000,00	0,00	0,00	300.000,00
99.999.0099.2124.0000	RESERVA DE CONTINGÊNCIA	300.000,00	0,00	0,00	300.000,00
TOTAL		1.093.218,00	5.474.310,00	46.832.472,00	53.400.000,00

DEJAIR LIMA DE SOUSA
PREFEITO MUNICIPAL
836.386.013-15J M VIANA CONTABILIDADE LTDA
CONTADOR CRC/PI Nº 5.879-O
079.337.033-72

**PREFEITURA MUN. DE JARDIM DO MULATO**

RUA ALARICO PEREIRA, 54, CENTRO - CNPJ:41522343/0001-01

Orçamento Programa - Exercício de 2026

Anexo 08

Página 1

Lei: 351, Data: 24/11/2025

**DESPESA POR FUNÇÃO, SUBFUNÇÃO E PROGRAMAS
CONFORME O VÍNCULO COM OS RECURSOS**

(Inc.II, § 2º, Art.2º)

Código	Especificação	Ordinário	Vinculado	Adm. Indireta	Total
01	Legislativa	1.674.720,00			1.674.720,00
01 031	Ação Legislativa	1.674.720,00			1.674.720,00
01 031 0001	DESENVOLVIMENTO E MODERNIZACAO LEGISLATIVA	1.674.720,00			1.674.720,00
04	Administração	4.843.914,00	522.000,00		5.365.914,00
04 121	Planejamento e Orçamento		1.200,00		1.200,00
04 121 0009	ESTRUTURAÇÃO E ADMINISTRAÇÃO DO PATRIMONIO		1.200,00		1.200,00
04 122	Administração Geral	4.589.184,00	520.800,00		5.109.984,00
04 122 0005	APOIO ADMINISTRATIVO	4.517.184,00	489.600,00		5.006.784,00
04 122 0009	ESTRUTURAÇÃO E ADMINISTRAÇÃO DO PATRIMONIO	72.000,00	31.200,00		103.200,00
04 123	Administração Financeira	5.400,00			5.400,00
04 123 0005	APOIO ADMINISTRATIVO	5.400,00			5.400,00
04 124	Controle Interno	216.000,00			216.000,00
04 124 0005	APOIO ADMINISTRATIVO	216.000,00			216.000,00
04 542	Controle Ambiental	33.330,00			33.330,00
04 542 0005	APOIO ADMINISTRATIVO	33.330,00			33.330,00
08	Assistência Social	1.426.008,00	2.398.200,00		3.824.208,00
08 122	Administração Geral	1.287.000,00	433.800,00		1.720.800,00
08 122 0003	JARDIM DA PROTEÇÃO E INCLUSÃO	820.800,00	402.600,00		1.223.400,00
08 122 0005	APOIO ADMINISTRATIVO	322.200,00			322.200,00
08 122 0009	ESTRUTURAÇÃO E ADMINISTRAÇÃO DO PATRIMONIO	144.000,00	31.200,00		175.200,00
08 243	Assistência à Criança e ao Adolescente	139.008,00	432.000,00		571.008,00
08 243 0003	JARDIM DA PROTEÇÃO E INCLUSÃO	139.008,00	432.000,00		571.008,00
08 244	Assistência Comunitária		277.800,00		277.800,00
08 244 0003	JARDIM DA PROTEÇÃO E INCLUSÃO		277.800,00		277.800,00
08 245	Serviços Socioassistenciais		1.254.600,00		1.254.600,00
08 245 0003	JARDIM DA PROTEÇÃO E INCLUSÃO		1.254.600,00		1.254.600,00
10	Saúde		16.753.200,00		16.753.200,00
10 301	Atenção Básica/Primária		14.901.000,00		14.901.000,00
10 301 0004	SAUDE DE QUALIDADE		14.901.000,00		14.901.000,00
10 302	Assistência Hospitalar e Ambulatorial		82.800,00		82.800,00
10 302 0004	SAUDE DE QUALIDADE		82.800,00		82.800,00
10 303	Suporte Profilático e Terapêutico		840.000,00		840.000,00
10 303 0004	SAUDE DE QUALIDADE		840.000,00		840.000,00
10 304	Vigilância Sanitária		99.600,00		99.600,00
10 304 0004	SAUDE DE QUALIDADE		99.600,00		99.600,00
10 305	Vigilância Epidemiológica		811.800,00		811.800,00
10 305 0004	SAUDE DE QUALIDADE		811.800,00		811.800,00
10 306	Alimentação e Nutrição		18.000,00		18.000,00
10 306 0004	SAUDE DE QUALIDADE		18.000,00		18.000,00
12	Educação		17.970.460,00		17.970.460,00
12 122	Administração Geral		1.200,00		1.200,00

**PREFEITURA MUN. DE JARDIM DO MULATO**

RUA ALARICO PEREIRA, 54, CENTRO - CNPJ:41522343/0001-01

Orçamento Programa - Exercício de 2026

Anexo 08

Página 2

Lei: 351, Data: 24/11/2025

**DESPESA POR FUNÇÃO, SUBFUNÇÃO E PROGRAMAS
CONFORME O VÍNCULO COM OS RECURSOS**

(Inc.II, § 2º, Art.2º)

Código	Especificação	Ordinário	Vinculado	Adm. Indireta	Total
12 122 0012	DESENVOLVIMENTO E QUALIDADE NA EDUCAÇÃO		1.200,00		1.200,00
12 361	Ensino Fundamental		14.071.740,00		14.071.740,00
12 361 0012	DESENVOLVIMENTO E QUALIDADE NA EDUCAÇÃO		14.071.740,00		14.071.740,00
12 365	Educação Infantil		3.653.440,00		3.653.440,00
12 365 0012	DESENVOLVIMENTO E QUALIDADE NA EDUCAÇÃO		3.653.440,00		3.653.440,00
12 366	Educação de Jovens e Adultos		240.300,00		240.300,00
12 366 0012	DESENVOLVIMENTO E QUALIDADE NA EDUCAÇÃO		240.300,00		240.300,00
12 367	Educação Especial		3.780,00		3.780,00
12 367 0012	DESENVOLVIMENTO E QUALIDADE NA EDUCAÇÃO		3.780,00		3.780,00
13	Cultura	600.000,00	13.200,00		613.200,00
13 391	Patrimônio Histórico, Artístico e Arqueológico	1.200,00	1.200,00		2.400,00
13 391 0007	CULTURA AO CIDADÃO	1.200,00	1.200,00		2.400,00
13 392	Difusão Cultural	598.800,00	12.000,00		610.800,00
13 392 0005	APOIO ADMINISTRATIVO	1.800,00			1.800,00
13 392 0007	CULTURA AO CIDADÃO	597.000,00	12.000,00		609.000,00
15	Urbanismo	2.182.680,00	1.003.520,00		3.186.200,00
15 121	Planejamento e Orçamento	600,00	196.400,00		197.000,00
15 121 0009	ESTRUTURAÇÃO E ADMINISTRAÇÃO DO PATRIMONIO	600,00	196.400,00		197.000,00
15 451	Infra-Estrutura Urbana	20.880,00	161.320,00		182.200,00
15 451 0009	ESTRUTURAÇÃO E ADMINISTRAÇÃO DO PATRIMONIO	1.080,00	110.720,00		111.800,00
15 451 0010	DESENVOLVIMENTO URBANO	19.800,00	50.600,00		70.400,00
15 452	Serviços Urbanos	2.013.000,00	223.400,00		2.236.400,00
15 452 0005	APOIO ADMINISTRATIVO	2.400,00			2.400,00
15 452 0008	ESPORTE E LAZER	85.800,00			85.800,00
15 452 0009	ESTRUTURAÇÃO E ADMINISTRAÇÃO DO PATRIMONIO	53.400,00	2.400,00		55.800,00
15 452 0010	DESENVOLVIMENTO URBANO	1.871.400,00	221.000,00		2.092.400,00
15 751	Conservação de Energia	36.600,00	132.600,00		169.200,00
15 751 0010	DESENVOLVIMENTO URBANO	36.600,00	132.600,00		169.200,00
15 752	Energia Elétrica	24.600,00	51.000,00		75.600,00
15 752 0010	DESENVOLVIMENTO URBANO	24.600,00	51.000,00		75.600,00
15 782	Transporte Rodoviário	87.000,00	238.800,00		325.800,00
15 782 0005	APOIO ADMINISTRATIVO	85.800,00	31.200,00		117.000,00
15 782 0006	JARDIM EM CRESCIMENTO		2.400,00		2.400,00
15 782 0009	ESTRUTURAÇÃO E ADMINISTRAÇÃO DO PATRIMONIO	600,00	50.600,00		51.200,00
15 782 0011	DESENVOLVIMENTO RURAL	600,00	154.600,00		155.200,00
16	Habitação	1.200,00	101.200,00		102.400,00
16 481	Habitação Rural	600,00	50.600,00		51.200,00
16 481 0011	DESENVOLVIMENTO RURAL	600,00	50.600,00		51.200,00
16 482	Habitação Urbana	600,00	50.600,00		51.200,00
16 482 0010	DESENVOLVIMENTO URBANO	600,00	50.600,00		51.200,00
17	Saneamento	816.600,00	448.000,00		1.264.600,00
17 511	Saneamento Básico Rural	732.000,00	155.400,00		887.400,00
17 511 0011	DESENVOLVIMENTO RURAL	732.000,00	155.400,00		887.400,00

**PREFEITURA MUN. DE JARDIM DO MULATO**

RUA ALARICO PEREIRA, 54, CENTRO - CNPJ:41522343/0001-01

Orçamento Programa - Exercício de 2026

Anexo 08

Página 3

Lei: 351, Data: 24/11/2025

**DESPESA POR FUNÇÃO, SUBFUNÇÃO E PROGRAMAS
CONFORME O VÍNCULO COM OS RECURSOS**

(Inc.II, § 2º, Art.2º)

Código	Especificação	Ordinário	Vinculado	Adm. Indireta	Total
17 512	Saneamento Básico Urbano	84.000,00	242.000,00		326.000,00
17 512 0010	DESENVOLVIMENTO URBANO	84.000,00	242.000,00		326.000,00
17 544	Recursos Hídricos	600,00	50.600,00		51.200,00
17 544 0006	JARDIM EM CRESCIMENTO	600,00	50.600,00		51.200,00
20	Agricultura	225.000,00	200.800,00		425.800,00
20 605	Abastecimento	8.400,00	99.600,00		108.000,00
20 605 0011	DESENVOLVIMENTO RURAL	8.400,00	99.600,00		108.000,00
20 606	Extensão Rural	212.400,00	101.200,00		313.600,00
20 606 0011	DESENVOLVIMENTO RURAL	212.400,00	101.200,00		313.600,00
20 608	Promoção da Produção Agropecuária	4.200,00			4.200,00
20 608 0011	DESENVOLVIMENTO RURAL	4.200,00			4.200,00
23	Comércio e Serviços	19.800,00	48.600,00		68.400,00
23 122	Administração Geral	5.400,00			5.400,00
23 122 0005	APOIO ADMINISTRATIVO	5.400,00			5.400,00
23 608	Promoção da Produção Agropecuária	14.400,00			14.400,00
23 608 0005	APOIO ADMINISTRATIVO	2.400,00			2.400,00
23 608 0009	ESTRUTURAÇÃO E ADMINISTRAÇÃO DO PATRIMONIO	12.000,00			12.000,00
23 695	Turismo		48.600,00		48.600,00
23 695 0006	JARDIM EM CRESCIMENTO		48.600,00		48.600,00
27	Desporto e Lazer	740.640,00	317.040,00		1.057.680,00
27 122	Administração Geral	341.400,00			341.400,00
27 122 0005	APOIO ADMINISTRATIVO	341.400,00			341.400,00
27 812	Desporto Comunitário	216.600,00	2.400,00		219.000,00
27 812 0008	ESPORTE E LAZER	216.600,00	2.400,00		219.000,00
27 813	Lazer	182.640,00	314.640,00		497.280,00
27 813 0008	ESPORTE E LAZER	182.640,00	314.640,00		497.280,00
28	Encargos Especiais	774.018,00	19.200,00		793.218,00
28 843	Serviço da Dívida Interna	402.000,00			402.000,00
28 843 0005	APOIO ADMINISTRATIVO	402.000,00			402.000,00
28 846	Outros Encargos Especiais	372.018,00	19.200,00		391.218,00
28 846 0005	APOIO ADMINISTRATIVO	372.018,00	19.200,00		391.218,00
99	Reserva de Contingência	300.000,00			300.000,00
99 999	Reserva de Contingência	300.000,00			300.000,00
99 999 0099	RESERVA DE CONTINGÊNCIA	300.000,00			300.000,00
TOTAL		13.604.580,00	39.795.420,00	0,00	53.400.000,00

**PREFEITURA MUN. DE JARDIM DO MULATO**

RUA ALARICO PEREIRA, 54, CENTRO - CNPJ:41522343/0001-01

Orçamento Programa - Exercício de 2026

Anexo 09

Página 1

DEMONSTRATIVO DAS DESPESAS POR ORGÃO E FUNÇÕES DE GOVERNO

(Inc.II, § 2º, Art.2º)

Lei: 351, Data: 24/11/2025

Orgão:	01 01	CAMARA MUNICIPAL	Valor
Função	01	Legislativa	1.674.720,00
Orgão:	02 01	GABINETE DO PREFEITO	Valor
Função	04	Administração	1.018.880,00
Orgão:	02 02	SECRET. DE ADM., PLANEJAMENTO E FINANÇAS	Valor
Função	04	Administração	4.094.104,00
Função	28	Encargos Especiais	793.218,00
Orgão:	02 03	SECRETARIA DE EDUCAÇÃO, ESPORTE E LAZER	Valor
Função	12	Educação	17.970.460,00
Função	27	Desporto e Lazer	716.280,00
Orgão:	02 04	SECRETARIA MUNICIPAL DE SAÚDE	Valor
Função	04	Administração	3.600,00
Função	10	Saúde	16.753.200,00
Orgão:	02 05	SECRET. DE AGRICUL. MEIO AMB. E REC. HIDRICOS	Valor
Função	04	Administração	33.330,00
Função	17	Saneamento	51.200,00
Função	20	Agricultura	425.800,00
Orgão:	02 06	SECRETARIA DE OBRAS E SERVIÇOS PÚBLICOS	Valor
Função	15	Urbanismo	3.186.200,00
Função	16	Habitação	102.400,00
Função	17	Saneamento	1.213.400,00
Orgão:	02 07	SECRET.MUNIC.DA CIDADANIA E ASSIST.SOCIAL	Valor
Função	08	Assistência Social	3.824.208,00
Orgão:	02 08	SEC.MUN.DE PESCA, DES.RURAL, EQUIC.E TURISMO	Valor
Função	23	Comércio e Serviços	68.400,00
Orgão:	02 09	CONTROLADORIA GERAL DO MUNICIPIO	Valor
Função	04	Administração	216.000,00
Orgão:	02 10	SECRETARIA MUNICIPAL DA JUVENTUDE	Valor
Função	27	Desporto e Lazer	341.400,00

**PREFEITURA MUN. DE JARDIM DO MULATO**

RUA ALARICO PEREIRA, 54, CENTRO - CNPJ:41522343/0001-01

Orçamento Programa - Exercício de 2026

Anexo 09

Página 2

DEMONSTRATIVO DAS DESPESAS POR ORGÃO E FUNÇÕES DE GOVERNO

(Inc.II, § 2º, Art.2º)

Lei: 351, Data: 24/11/2025

Orgão:	02 11	SECRET. MUNICIPAL DE CULTURA E TURISMO-SECUT	Valor
Função	13	Cultura	613.200,00
Orgão:	02 99	RESERVA DE CONTINGÊNCIA	Valor
Função	99	Reserva de Contingência	300.000,00
TOTAL GERAL			53.400.000,00

RESUMO DO TOTAL ORÇADO POR ORGÃO

01 01	CAMARA MUNICIPAL	1.674.720,00
02 01	GABINETE DO PREFEITO	1.018.880,00
02 02	SECRET. DE ADM., PLANEJAMENTO E FINANÇAS	4.887.322,00
02 03	SECRETARIA DE EDUCAÇÃO, ESPORTE E LAZER	18.686.740,00
02 04	SECRETARIA MUNICIPAL DE SAÚDE	16.756.800,00
02 05	SECRET. DE AGRICUL. MEIO AMB. E REC. HIDRICOS	510.330,00
02 06	SECRETARIA DE OBRAS E SERVIÇOS PÚBLICOS	4.502.000,00
02 07	SECRET.MUNIC.DA CIDADANIA E ASSIST.SOCIAL	3.824.208,00
02 08	SEC.MUN.DE PESCA, DES.RURAL, EQUIC.E TURISMO	68.400,00
02 09	CONTROLADORIA GERAL DO MUNICIPIO	216.000,00
02 10	SECRETARIA MUNICIPAL DA JUVENTUDE	341.400,00
02 11	SECRET. MUNICIPAL DE CULTURA E TURISMO-SECUT	613.200,00
02 99	RESERVA DE CONTINGÊNCIA	300.000,00
TOTAL		53.400.000,00

RESUMO DO TOTAL ORÇADO POR FUNÇÃO

01	Legislativa	1.674.720,00
04	Administração	5.365.914,00
08	Assistência Social	3.824.208,00
10	Saúde	16.753.200,00
12	Educação	17.970.460,00
13	Cultura	613.200,00
15	Urbanismo	3.186.200,00
16	Habitação	102.400,00
17	Saneamento	1.264.600,00
20	Agricultura	425.800,00
23	Comércio e Serviços	68.400,00
27	Desporto e Lazer	1.057.680,00
28	Encargos Especiais	793.218,00
99	Reserva de Contingência	300.000,00
TOTAL		53.400.000,00

**PREFEITURA MUN. DE JARDIM DO MULATO**

RUA ALARICO PEREIRA, 54, CENTRO - CNPJ:41522343/0001-01

Orçamento Programa - Exercício de 2026

Anexo 11

Página 1

Lei: 351, Data: 24/11/2025

SEGURIDADE SOCIAL

Codigo	Especificacao	Categoria	Função
08	Assistência Social		3.824.208,00
3.1.90.04.00	CONTRATAÇÃO POR TEMPO DETERMINADO	520.200,00	
3.1.90.11.00	VENCIMENTOS E VANTAGENS FIXAS - PESSOAL CIVIL	388.200,00	
3.1.90.13.00	OBRIGAÇÕES PATRONAIS	12.408,00	
3.1.90.16.00	OUTRAS DESPESAS VARIÁVEIS - PESSOAL CIVIL	3.000,00	
3.1.90.92.00	DESPESAS DE EXERCÍCIOS ANTERIORES	19.200,00	
3.1.90.94.00	INDENIZAÇÕES E RESTITUIÇÕES TRABALHISTAS	600,00	
3.3.90.04.00	CONTRATAÇÃO POR TEMPO DETERMINADO	6.600,00	
3.3.90.08.00	OUTROS BENEFÍCIOS ASSISTENCIAIS DO SERVIDOR E	2.400,00	
3.3.90.14.00	DIÁRIAS - CIVIL	49.200,00	
3.3.90.30.00	MATERIAL DE CONSUMO	1.074.000,00	
3.3.90.32.00	MATERIAL, BEM OU SERVIÇO PARA DISTRIBUIÇÃO GR/	259.800,00	
3.3.90.35.00	SERVIÇOS DE CONSULTORIA	38.400,00	
3.3.90.36.00	OUTROS SERVIÇOS DE TERCEIROS - PESSOA FÍSICA	219.000,00	
3.3.90.39.00	OUTROS SERVIÇOS DE TERCEIROS - PESSOA JURÍDIC	486.600,00	
3.3.90.40.00	SERVIÇOS DE TECNOLOGIA DA INFORMAÇÃO E COMU	5.400,00	
3.3.90.47.00	OBRIGAÇÕES TRIBUTÁRIAS E CONTRIBUTIVAS	7.200,00	
3.3.90.48.00	OUTROS AUXÍLIOS FINANCEIROS A PESSOAS FÍSICAS	51.000,00	
3.3.90.92.00	DESPESAS DE EXERCÍCIOS ANTERIORES	9.000,00	
4.4.90.51.00	OBRAS E INSTALAÇÕES	434.400,00	
4.4.90.52.00	EQUIPAMENTOS E MATERIAL PERMANENTE	231.600,00	
4.4.90.61.00	AQUISIÇÃO DE IMÓVEIS	6.000,00	
10	Saúde		16.753.200,00
3.1.90.04.00	CONTRATAÇÃO POR TEMPO DETERMINADO	3.525.600,00	
3.1.90.11.00	VENCIMENTOS E VANTAGENS FIXAS - PESSOAL CIVIL	3.197.800,00	
3.1.90.13.00	OBRIGAÇÕES PATRONAIS	326.400,00	
3.1.90.16.00	OUTRAS DESPESAS VARIÁVEIS - PESSOAL CIVIL	135.000,00	
3.1.90.91.00	SENTENÇAS JUDICIAIS	84.000,00	
3.1.90.92.00	DESPESAS DE EXERCÍCIOS ANTERIORES	31.800,00	
3.1.90.94.00	INDENIZAÇÕES E RESTITUIÇÕES TRABALHISTAS	1.200,00	
3.3.50.41.00	CONTRIBUIÇÕES	180.600,00	
3.3.90.04.00	CONTRATAÇÃO POR TEMPO DETERMINADO	24.000,00	
3.3.90.14.00	DIÁRIAS - CIVIL	204.600,00	
3.3.90.30.00	MATERIAL DE CONSUMO	5.973.000,00	
3.3.90.32.00	MATERIAL, BEM OU SERVIÇO PARA DISTRIBUIÇÃO GR/	7.200,00	
3.3.90.33.00	PASSAGENS E DESPESAS COM LOCOMOÇÃO		
3.3.90.35.00	SERVIÇOS DE CONSULTORIA	79.200,00	
3.3.90.36.00	OUTROS SERVIÇOS DE TERCEIROS - PESSOA FÍSICA	759.800,00	
3.3.90.39.00	OUTROS SERVIÇOS DE TERCEIROS - PESSOA JURÍDIC	1.612.600,00	
3.3.90.40.00	SERVIÇOS DE TECNOLOGIA DA INFORMAÇÃO E COMU	8.400,00	
3.3.90.47.00	OBRIGAÇÕES TRIBUTÁRIAS E CONTRIBUTIVAS	10.800,00	
3.3.90.92.00	DESPESAS DE EXERCÍCIOS ANTERIORES	25.200,00	
3.3.90.93.00	INDENIZAÇÕES E RESTITUIÇÕES	36.000,00	
4.4.90.51.00	OBRAS E INSTALAÇÕES	213.000,00	
4.4.90.52.00	EQUIPAMENTOS E MATERIAL PERMANENTE	317.000,00	
Codigo	Especificacao	Categoria	Função
TOTAL			20.577.408,00

DEJAIR LIMA DE SOUSA
PREFEITO MUNICIPAL
836.386.013-15J M VIANA CONTABILIDADE LTDA
CONTADOR CRC/PI N° 5.879-O
079.337.033-72



PREFEITURA MUN. DE JARDIM DO MULATO

RUA ALARICO PEREIRA, 54, CENTRO - CNPJ:41522343/0001-01

Orçamento Programa - Exercício de 2026

ANÁLISE DE APLICAÇÃO NO ENSINO

Página 1

Lei: 351, Data: 24/11/2025

RECEITAS RESULTANTE DE IMPOSTOS (Caput do art. 212 da Constituição)	Valor Previsto	Obrig.(25%)
1. RECEITAS DE IMPOSTOS	915.562,00	228.890,50
1.1 - Receitas Resultante do Imposto sobre a Propriedade Predial e Territorial Urbana - IPTU	13.232,00	3.308,00
1.2 - Receitas Resultante do Imposto sobre Transmissão Inter Vivos - ITBI	26.400,00	6.600,00
1.3 - Receitas Resultante do Imposto sobre Serviços de Qualquer Natureza - ISS	435.330,00	108.832,50
1.4 - Receitas Resultante do Imposto de Renda Retido na Fonte - IRRF	440.600,00	110.150,00
2. RECEITAS DE TRANSFERÊNCIAS CONSTITUCIONAIS E LEGAIS	25.113.048,00	6.278.262,00
2.1 - Cota-Parte FPM	23.482.000,00	5.870.500,00
2.1.1 - Parcela referente à CF, art. 159, I alínea b	20.780.000,00	5.195.000,00
2.1.2 - Parcela referente à CF, art. 159, I alínea "d" e "e"	2.702.000,00	675.500,00
2.2 - Cota-Parte ICMS	1.484.000,00	371.000,00
2.3 - Cota-Parte IPI-Exportação	264,00	66,00
2.4 - Cota-Parte ITR	1.584,00	396,00
2.5 - Cota-Parte IPVA	145.200,00	36.300,00
2.6 - Cota-Parte IOF-Ouro	0,00	0,00
2.7 - Compensações Financeiras Provenientes de Impostos e Transferências Constitucionais	0,00	0,00
3. TOTAL DA RECEITA DE IMPOSTOS (1+2)	26.028.610,00	6.507.152,50
RECEITAS DO FUNDEB		
4. RECEITAS DESTINADAS AO FUNDEB	4.482.209,60	
4.1 - Cota-Parte FPM Destinada ao FUNDEB - (20% de 2.1.1)	4.156.000,00	
4.2 - Cota-Parte ICMS Destinada ao FUNDEB - (20% de 2.2)	296.800,00	
4.3 - Cota-Parte IPI-Exportação Destinada ao FUNDEB - (20% de 2.3)	52,80	
4.4 - Cota-Parte ITR Destinada ao FUNDEB - (20% de 2.4)	316,80	
4.5 - Cota-Parte IPVA Destinada ao FUNDEB - (20% de 2.5)	29.040,00	
4.6 - Cota-Parte Compensações Financeiras Destinada ao FUNDEB - (20% de 2.7)	0,00	
5. RECEITAS RECEBIDAS DO FUNDEB	12.604.740,00	
5.1 - FUNDEB - Impostos e Transferências de Impostos	8.723.340,00	
5.1.1 - Principal	8.699.712,00	
5.1.2 - Rendimentos de Aplicações Financeiras	23.628,00	
5.1.3 - Ressarcimento de recursos do Fundeb	0,00	
5.2 - FUNDEB - Complementação da União - VAAF	1.407.600,00	
5.2.1 - Principal	1.404.696,00	
5.2.2 - Rendimentos de Aplicações Financeiras	2.904,00	
5.2.3 - Ressarcimento de recursos do Fundeb	0,00	
5.3 - FUNDEB - Complementação da União - VAAT	2.281.800,00	
5.3.1 - Principal	2.280.480,00	
5.3.2 - Rendimentos de Aplicações Financeiras	1.320,00	
5.3.3 - Ressarcimento de recursos do Fundeb	0,00	
5.4 - FUNDEB - Complementação da União - VAAR	192.000,00	
5.4.1 - Principal	191.472,00	
5.4.2 - Rendimentos de Aplicações Financeiras	528,00	
5.4.3 - Ressarcimento de recursos do Fundeb	0,00	
6. RESULTADO LÍQUIDO DAS TRANSFERÊNCIAS DO FUNDEB (5.1.1 - 4)	4.217.502,40	

**PREFEITURA MUN. DE JARDIM DO MULATO**

RUA ALARICO PEREIRA, 54, CENTRO - CNPJ:41522343/0001-01

Orçamento Programa - Exercício de 2026

Página 2

ANÁLISE DE APLICAÇÃO NO ENSINO

Lei: 351, Data: 24/11/2025

6.1 - ACRÉSCIMO RESULTANTE DAS TRANSFERÊNCIAS DO FUNDEB	4.217.502,40
6.2 - DECRÉSCIMO RESULTANTE DAS TRANSFERÊNCIAS DO FUNDEB	0,00

DESPESAS DO FUNDEB**7. PROFISSIONAIS DA EDUCAÇÃO BÁSICA 8.892.540,00**

7.1 - Educação Infantil	1.779.240,00
7.2 - Ensino Fundamental	6.869.220,00
7.3 - Educação de Jovens e Adultos	240.300,00
7.4 - Educação Especial	3.780,00
7.5 - Administração Geral	0,00

8. OUTRAS DESPESAS 3.712.200,00

8.1 - Educação Infantil	1.072.800,00
8.2 - Ensino Fundamental	2.639.400,00
8.3 - Educação de Jovens e Adultos	0,00
8.4 - Educação Especial	0,00
8.5 - Administração Geral	0,00
8.6 - Transporte (Escolar)	0,00
8.7 - Outras	0,00

9. TOTAL DAS DESPESAS DO FUNDEB (7+8) 12.604.740,00**DESPESAS CUSTEADAS COM RECURSOS DO FUNDEB RECEBIDOS NO EXERCÍCIO**

10. Total das Despesas do FUNDEB com Profissionais da Educação Básica	8.892.540,00
11. Total das Despesas custeadas com FUNDEB - Impostos e Transferências de Impostos	8.723.340,00
12. Total das Despesas custeadas com FUNDEB - Complementação da União - VAAF	1.407.600,00
13. Total das Despesas custeadas com FUNDEB - Complementação da União - VAAT	2.281.800,00
14. Total das Despesas custeadas com FUNDEB - Complementação da União - VAAR	192.000,00
15. Total das Despesas custeadas com FUNDEB - Complementação da União - VAAT aplicadas na Educação Infantil	1.777.200,00
16. Total das Despesas custeadas com FUNDEB - Complementação da União - VAAT aplicadas em Despesa de Capital	443.000,00

INDICADORES - Art. 212-A, inciso XI e § 3º - Constituição Federal

17. Mínimo de 70% do FUNDEB na Remuneração dos Profissionais da Educação Básica	71,64
18. Percentual de 50% da Complementação da União ao FUNDEB (VAAT) na Educação Infantil	77,89
19. Mínimo de 15% da Complementação da União ao FUNDEB (VAAT) em Despesa de Capital	19,41

DESPESAS COM MANUTENÇÃO E DESENVOLVIMENTO DO ENSINO - MDE - CUSTEADAS COM RECEITA DE IMPOSTOS (EXCETO FUNDEB)**20. TOTAL DAS DESPESAS COM AÇÕES TÍPICAS DE MDE 3.294.820,00**

20.1 - EDUCAÇÃO INFANTIL	148.920,00
20.2 - ENSINO FUNDAMENTAL	3.145.300,00
20.3 - EDUCAÇÃO DE JOVENS E ADULTOS	0,00
20.4 - EDUCAÇÃO ESPECIAL	0,00
20.5 - ADMINISTRAÇÃO GERAL	600,00
20.6 - TRANSPORTE (ESCOLAR)	0,00
20.7 - OUTRAS	0,00

**PREFEITURA MUN. DE JARDIM DO MULATO**

RUA ALARICO PEREIRA, 54, CENTRO - CNPJ:41522343/0001-01

Orçamento Programa - Exercício de 2026

Página 3

ANÁLISE DE APLICAÇÃO NO ENSINO

Lei: 351, Data: 24/11/2025

APURAÇÃO DAS DESPESAS PARA FINS DE LIMITE MÍNIMO CONSTITUCIONAL

23. TOTAL DAS DESPESAS DE MDE CUSTEADAS COM RECURSOS DE IMPOSTOS (FUNDEB E RECEITAS DE IMPOSTOS)	12.018.160,00
24. RESULTADOS LÍQUIDOS DAS TRANSFERÊNCIAS DO FUNDEB	4.217.502,40
25. TOTAL DAS DESPESAS PARA FINS DE LIMITE (23 - 24)	7.800.657,60
26. PERCENTUAL DE APLICAÇÃO EM MDE SOBRE A RECEITA LÍQUIDA DE IMPOSTOS ((25)/(3)x100) - LIMITE CONSTITUCIONAL 25%	29,97

RECEITAS ADICIONAIS PARA FINANCIAMENTO DO ENSINO (Obrigatório 100%)

27. RECEITA DE TRANSFERÊNCIA DO FNDE (INCLUINDO RENDIMENTOS DE APLICAÇÃO FINANCEIRA)	1.766.880,00
27.1 - Salário-Educação	433.200,00
27.2 - PDDE	12.540,00
27.3 - PNAE	252.000,00
27.4 - PNATE	144.960,00
27.5 - Outras Transferências do FNDE	924.180,00
28. RECEITA DE TRANSFERÊNCIAS DE CONVÊNIOS	260.400,00
29. RECEITA DE ROYALTIES DESTINADOS À EDUCAÇÃO	0,00
30. RECEITA DE OPERAÇÕES DE CRÉDITO VINCULADAS À EDUCAÇÃO	0,00
31. OUTRAS RECEITAS PARA FINANCIAMENTO DO ENSINO	10.380,00
32. TOTAL DAS OUTRAS RECEITAS ADICIONAIS DO ENSINO (27 + 28 + 29 + 30 + 31)	2.037.660,00

DESPESAS CUSTEADAS COM RECEITAS ADICIONAIS PARA FINANCIAMENTO DO ENSINO

33. EDUCAÇÃO INFANTIL	652.480,00
34. ENSINO FUNDAMENTAL	1.417.820,00
35. ENSINO MÉDIO	0,00
36. ENSINO SUPERIOR	0,00
37. ENSINO PROFISSIONAL	0,00
38. EDUCAÇÃO DE JOVENS E ADULTOS	0,00
39. EDUCAÇÃO ESPECIAL	0,00
40. OUTRAS	600,00
41. TOTAL DAS DESPESAS CUSTEADAS COM RECEITAS ADICIONAIS PARA FINANCIAMENTO DO ENSINO (33 + 34 + 35 + 36 + 37 + 38 + 39 + 40)	2.070.900,00

DEJAIR LIMA DE SOUSA
PREFEITO MUNICIPAL
836.386.013-15

J M VIANA CONTABILIDADE LTDA
CONTADOR CRC/PI Nº 5.879-O
079.337.033-72



PREFEITURA MUN. DE JARDIM DO MULATO

RUA ALARICO PEREIRA, 54, CENTRO - CNPJ:41522343/0001-01

Orçamento Programa - Exercício de 2026

ANÁLISE DE APLICAÇÃO NA SAÚDE

Quadro 17

Página 1

Lei: 351, Data: 24/11/2025

RECEITAS RESULTANTE DE IMPOSTOS (Caput do art. 212 da Constituição)	Previsão	Obrig.(15%)
1. RECEITAS DE IMPOSTOS	915.562,00	137.334,30
1.1 - Receita Resultante do Imposto sobre a Propriedade Predial e Territorial Urbana - IPTU	13.232,00	1.984,80
1.1.1 - IPTU	13.100,00	1.965,00
1.1.2 - Multas, Juros de Mora, Dívida Ativa e Outros Encargos do IPTU	132,00	19,80
1.2 - Receitas Resultante do Imposto sobre Transmissão Inter Vivos - ITBI	26.400,00	3.960,00
1.2.1 - ITBI	26.400,00	3.960,00
1.2.2 - Multas, Juros de Mora, Dívida Ativa e Outros Encargos do ITBI	0,00	0,00
1.3 - Receitas Resultante do Imposto sobre Serviços de Qualquer Natureza - ISS	435.330,00	65.299,50
1.3.1 - ISS	435.330,00	65.299,50
1.3.2 - Multas, Juros de Mora, Dívida Ativa e Outros Encargos do ISS	0,00	0,00
1.4 - Receitas Resultante do Imposto de Renda Retido na Fonte - IRRF	440.600,00	66.090,00
2. RECEITAS DE TRANSFERÊNCIAS CONSTITUCIONAIS E LEGAIS	22.411.048,00	3.361.657,20
2.1 - Cota-Parte FPM	20.780.000,00	3.117.000,00
2.2 - Cota-Parte ITR	1.584,00	237,60
2.3 - Cota-Parte IPVA	145.200,00	21.780,00
2.4 - Cota-Parte ICMS	1.484.000,00	222.600,00
2.5 - Cota-Parte IPI-Exportação	264,00	39,60
2.6 - Compensação Financeiras Provenientes de Impostos e Transf. Constitucionais	0,00	0,00
3 - TOTAL DAS RECEITAS RESULTANTES DE IMPOSTOS E TRANSFERÊNCIAS CONSTITUCIONAIS E LEGAIS = (1 + 2)	23.326.610,00	3.498.991,50
4. DESPESAS COM AÇÕES E SERVIÇOS PÚBLICOS DE SAÚDE (ASPS) - POR SUBFUNÇÃO E CATEGORIA ECONÔMICA	Fixado	
4.1 - ATENÇÃO BÁSICA	6.282.000,00	
4.1.1 - Despesas Correntes	6.061.200,00	
4.1.2 - Despesas de Capital	220.800,00	
4.2 - ASSISTÊNCIA HOSPITALAR E AMBULATORIAL	27.600,00	
4.2.1 - Despesas Correntes	22.800,00	
4.2.2 - Despesas de Capital	4.800,00	
4.3 - SUPORTE PROFILÁTICO E TERAPÊUTICO	0,00	
4.3.1 - Despesas Correntes	0,00	
4.3.2 - Despesas de Capital	0,00	
4.4 - VIGILÂNCIA SANITÁRIA	30.000,00	
4.4.1 - Despesas Correntes	30.000,00	
4.4.2 - Despesas de Capital	0,00	
4.5 - VIGILÂNCIA EPIDEMIOLÓGICA	272.400,00	
4.5.1 - Despesas Correntes	272.400,00	
4.5.2 - Despesas de Capital	0,00	
4.6 - ALIMENTAÇÃO E NUTRIÇÃO	7.200,00	
4.6.1 - Despesas Correntes	7.200,00	
4.6.2 - Despesas de Capital	0,00	
4.7 - OUTRAS SUBFUNÇÕES (X)	0,00	
4.7.1 - Despesas Correntes	0,00	

**PREFEITURA MUN. DE JARDIM DO MULATO**

RUA ALARICO PEREIRA, 54, CENTRO - CNPJ:41522343/0001-01

Orçamento Programa - Exercício de 2026

ANÁLISE DE APLICAÇÃO NA SAÚDE

Quadro 17

Página 2

Lei: 351, Data: 24/11/2025

4.7.2 - Despesas de Capital	0,00
5 - TOTAL (4.1 + 4.2 + 4.3 + 4.4 + 4.5 + 4.6 + 4.7)	6.619.200,00
6 - APURAÇÃO DO CUMPRIMENTO DO LIMITE MÍNIMO PARA APLICAÇÃO EM ASPS	
6.1 - Diferença entre o Valor Aplicado e a Despesa Mínima a ser Aplicada (5 - 3)	3.120.208,50
6.2 - PERCENTUAL DA RECEITA DE IMPOSTOS E TRANSFERÊNCIAS CONSTITUCIONAIS E LEGAIS APLICADO EM ASPS(5 /3) * 100 (Mínimo de 15	28,38
7 - RECEITAS ADICIONAIS PARA O FINANCIAMENTO DA SAÚDE NÃO COMPUTADAS NO CÁLCULO DO MÍNIMO	
7.1 - RECEITAS DE TRANSFERÊNCIAS PARA A SAÚDE	10.121.700,00
7.1.1 - Proveniente da União - Fundo a Fundo	9.681.300,00
7.1.2 - Proveniente dos Estados	440.400,00
7.1.3 - Proveniente de outros Municípios	0,00
7.2 - RECEITA DE OPERAÇÕES DE CRÉDITO INTERNAS E EXTERNAS VINCULADAS A SAÚDE	0,00
7.3 - OUTRAS RECEITAS	900,00
8 - TOTAL DE RECEITAS ADICIONAIS PARA FINANCIAMENTO DA SAÚDE (7.1 + 7.2 + 7.3)	10.122.600,00
9 - DESPESAS COM SAÚDE POR SUBFUNÇÕES E CATEGORIA ECONÔMICA NÃO COMPUTADAS NO CÁLCULO DO MÍNIMO	
9.1 - ATENÇÃO BÁSICA	8.619.000,00
9.1.1 - Despesas Correntes	8.326.600,00
9.1.2 - Despesas de Capital	292.400,00
9.2 - ASSISTÊNCIA HOSPITALAR E AMBULATORIAL	55.200,00
9.2.1 - Despesas Correntes	43.200,00
9.2.2 - Despesas de Capital	12.000,00
9.3 - SUPORTE PROFILÁTICO E TERAPÊUTICO	840.000,00
9.3.1 - Despesas Correntes	840.000,00
9.3.2 - Despesas de Capital	0,00
9.4 - VIGILÂNCIA SANITÁRIA	69.600,00
9.4.1 - Despesas Correntes	69.600,00
9.4.2 - Despesas de Capital	0,00
9.5 - VIGILÂNCIA EPIDEMIOLÓGICA	539.400,00
9.5.1 - Despesas Correntes	539.400,00
9.5.2 - Despesas de Capital	0,00
9.6 - ALIMENTAÇÃO E NUTRIÇÃO	10.800,00
9.6.1 - Despesas Correntes	10.800,00
9.6.2 - Despesas de Capital	0,00
9.7 - OUTRAS SUBFUNÇÕES	0,00
9.7.1 - Despesas Correntes	0,00
9.7.2 - Despesas de Capital	0,00
10 - TOTAL DAS DESPESAS NÃO COMPUTADAS NO CÁLCULO DO MÍNIMO (9.1 + 9.2 + 9.3 + 9.4 + 9.5 + 9.6 + 9.7)	10.134.000,00
19 - DESPESAS TOTAIS COM SAÚDE (Computadas e não computadas no cálculo do limite mínimo)	
20 - ATENÇÃO BÁSICA (4.1 + 9.1)	14.901.000,00



PREFEITURA MUN. DE JARDIM DO MULATO

RUA ALARICO PEREIRA, 54, CENTRO - CNPJ:41522343/0001-01

Orçamento Programa - Exercício de 2026

ANÁLISE DE APLICAÇÃO NA SAÚDE

Quadro 17

Página 3

Lei: 351, Data: 24/11/2025

21 - ASSISTÊNCIA HOSPITALAR E AMBULATORIAL (4.2 + 9.2)	82.800,00
22 - SUPORTE PROFILÁTICO E TERAPÊUTICO (4.3 + 9.3)	840.000,00
23 - VIGILÂNCIA SANITÁRIA (4.4 + 9.4)	99.600,00
24 - VIGILÂNCIA EPIDEMIOLÓGICA (4.5 + 9.5)	811.800,00
25 - ALIMENTAÇÃO E NUTRIÇÃO (4.6 + 9.6)	18.000,00
26 - OUTRAS SUBFUNÇÕES (4.7 + 9.7)	0,00
27 - TOTAL DAS DESPESAS COM SAÚDE (20 + 21 + 22 + 23 + 24 + 25 + 26)	16.753.200,00

DEJAIR LIMA DE SOUSA
PREFEITO MUNICIPAL
836.386.013-15

J M VIANA CONTABILIDADE LTDA
CONTADOR CRC/PI Nº 5.879-O
079.337.033-72

**PREFEITURA MUN. DE JARDIM DO MULATO**

RUA ALARICO PEREIRA, 54, CENTRO - CNPJ:41522343/0001-01

Orçamento Programa - Exercício de 2026

RECEITA CORRENTE LIQUIDA - LC 101, ART. 2, Inciso IV

Quadro 20

Página 1

Lei: 351, Data: 24/11/2025

Código	Especificação	Previsão
RECEITA ORÇAMENTÁRIA		
1100.00.0.0.00	IMPOSTOS, TAXAS E CONTRIBUIÇÕES DE MELHORIA	931.402,00
1200.00.0.0.00	CONTRIBUIÇÕES	133.788,00
1300.00.0.0.00	RECEITA PATRIMONIAL	402.080,00
1600.00.0.0.00	RECEITA DE SERVIÇOS	1.320,00
1700.00.0.0.00	TRANSFERÊNCIAS CORRENTES	52.232.419,68
1900.00.0.0.00	OUTRAS RECEITAS CORRENTES	540.673,60
	SUBTOTAL	54.241.683,28
DEDUÇÃO		
1710.00.0.0.00	TRANSFERÊNCIAS RELATIVAS À AGENTES COMUNITÁRIOS (FONTE STN 604)	-434.880,00
1710.00.0.0.00	TRANSFERÊNCIAS RELATIVAS À EMENDA	-1.394.100,00
9500.00.0.0.00	(R) DEDUÇÕES DO FUNDEB	-4.482.209,60
	SUBTOTAL	-6.311.189,60
	TOTAL	47.930.493,68

Percentual de Gastos com Pessoal**Legislativo***Despesa com Pessoal* 950.800,00**Deduções**

Categoria	Tipo	Valor	Descrição da Dedução
3.1.90.92.00	NV	2.600,00	DESPESAS DE EXERCÍCIOS ANTERIORES
Total Deduções		2.600,00	
Despesa Líquida:		948.200,00	
Percentual Aplicado:		1,98 %	

Executivo*Despesa com Pessoal* 23.516.898,00**Deduções**

Categoria	Tipo	Valor	Descrição da Dedução
3.1.90.91.00	NV	160.200,00	SENTENÇAS JUDICIAIS
3.1.90.92.00	NV	59.360,00	DESPESAS DE EXERCÍCIOS ANTERIORES
Total Deduções		219.560,00	
Despesa Líquida:		23.297.338,00	
Percentual Aplicado:		48,61 %	



PREFEITURA MUN. DE JARDIM DO MULATO

RUA ALARICO PEREIRA, 54, CENTRO - CNPJ:41522343/0001-01

Orçamento Programa - Exercício de 2026

RECEITA CORRENTE LIQUIDA - LC 101, ART. 2, Inciso IV

Quadro 20

Página 2

Lei: 351, Data: 24/11/2025

Código

Especificação

Previsão

DEJAIR LIMA DE SOUSA
PREFEITO MUNICIPAL
836.386.013-15

J M VIANA CONTABILIDADE LTDA
CONTADOR CRC/PI N° 5.879-O
079.337.033-72