



ESTADO DO PIAUÍ
MUNICÍPIO DE FLORESTA DO PIAUÍ
CNPJ 01.612.578/0001-61



LEI MUNICIPAL Nº 141, DE 09 DE DEZEMBRO DE 2019.

Estima a Receita e fixa a Despesa do Município de FLORESTA DO PIAUI, em R\$ 20.129.849,82 (vinte milhões, cento e vinte e nove mil, oitocentos e quarenta e nove reais e oitenta e dois centavos) .

O Prefeito Municipal de FLORESTA DO PIAUI – PI faz saber que a Câmara Municipal aprovou e eu sanciono a seguinte Lei:

Art. 1º - A Lei Orçamentária Anual de FLORESTA DO PIAUI, para o **exercício financeiro de 2020**, composto pelas receitas e despesas do Tesouro Municipal e de outras fontes estima a receita geral em **R\$ 20.129.849,82 (vinte milhões, cento e vinte e nove mil, oitocentos e quarenta e nove reais e oitenta e dois centavos)** e fixa a despesa em igual valor.

I - O orçamento fiscal referente ao Poder Legislativo e ao Poder Executivo do Município, seus órgãos, fundos e entidades da administração direta e indireta.

II - O orçamento da seguridade social, abrangendo todos os órgãos e entidades a ele vinculados, da administração direta e indireta, bem como os fundos instituídos e mantidos pelo poder público.

Art. 2º - A receita será realizada mediante a arrecadação de Tributos, rendas e outras fontes de receitas correntes e de capital, na forma da legislação vigente e das especificações constantes do Anexo I que integram esta lei de acordo com o seguinte desdobramento:

RECEITA CORRENTE	R\$	17.980.813,66
- Receita Tributária	R\$	581.345,18
- Receita de Contribuições	R\$	24.391,50
- Receita Patrimonial	R\$	104.311,06
- Receita Agropecuária	R\$	0,00
- Receita Industrial	R\$	0,00
- Receita de Serviços	R\$	0,00
- Transferências Correntes	R\$	18.658.168,47
- Outras Receitas Correntes	R\$	325.355,03
- DEDUÇÕES DO FUNDEB	R\$	(1.712.757,58)
RECEITAS DE CAPITAL	R\$	2.149.036,16
- Operações de Crédito	R\$	229.849,82
- Alienação de Bens	R\$	54.618,85
- Amortização de Empréstimos	R\$	0,00
- Transferências de Capital	R\$	1.864.567,49
- Outras Receitas de Capital	R\$	0,00
TOTAL GERAL	R\$	20.129.849,82

Art. 3º - A Despesa será realizada na forma dos quadros analíticos constantes do ANEXO II e respectivos sub anexos conforme a discriminação seguinte:

II - DESPESAS POR FUNÇÕES		
01 – Legislativa	R\$	598.858,14
02 – Judiciária	R\$	0,00
03 – Essencial a Justiça	R\$	185.079,12
04 – Administração	R\$	3.775.510,88
05 – Defesa Nacional	R\$	0,00
06 - Segurança Pública	R\$	0,00
07 – Relação Exteriores	R\$	0,00
08 – Assistência Social	R\$	1.033.896,70
09 – Previdência Social	R\$	0,00
10 – Saúde	R\$	4.646.968,34
11 – Trabalho	R\$	0,00
12 – Educação	R\$	7.172.975,98
13 – Cultura	R\$	133.731,21
14 – Direitos da Cidadania	R\$	0,00
15 – Urbanismo	R\$	1.225.246,99
16 – Habitação	R\$	5.516,75

17 – Saneamento	R\$	408.717,65
18 – Gestão Ambiental	R\$	4.867,71
19 – Ciência e Tecnologia	R\$	0,00
20 – Agricultura	R\$	139.625,00
21 – Organização Agrária	R\$	0,00
22 – Indústria	R\$	0,00
23 – Comércio e Serviços	R\$	0,00
24 – Comunicações	R\$	0,00
25 – Energia	R\$	36.391,50
26 – Transporte	R\$	60.913,02
27 – Desporto e Lazer	R\$	365.378,33
28 – Encargos Especiais	R\$	77.634,08
99- Reserva de Contingência	R\$	258.538,42
T O T A L	R\$	20.129.849,82

Art. 4º - Integram o Orçamento no forma do § 1º do Art. 2º da Lei 4.320 de 17 de março de 1964, os anexos:

I - Sumário geral da receita por fontes e da despesa por função do Governo;

II - Quadro demonstrativo da Receita e Despesa segundo as Categorias Econômicas, na forma do Anexo I;

III - Quadro discriminativo da receita por fontes e respectiva legislação;

IV - Quadro das dotações por órgãos do Governo e da Administração.

Art. 5º - Fica o Poder Executivo autorizado a:

I - Abrir créditos suplementares até limite de 50% (cinquenta por cento), da despesa fixada nesta lei, na forma do que dispõem os artigos 7º e 43 da Lei Federal nº 4.320 de 17 de março de 1964;

II - Realizar operações de crédito por antecipação da receita até o limite de 25% (vinte e cinco por cento), do total das receitas correntes;

III - Instituir fundos de qualquer natureza mediante autorização legislativa;

IV - Promover as medidas necessárias para ajustar os dispêndios ao efetivo comportamento da receita.

Art. 6º - O Poder Executivo é autorizado a suplementar projetos e atividades financeiras a conta de receitas com destinação específica, quando estes ultrapassarem o limite do item I do Art. 5º.

Parágrafo Único – Excluem-se do limite estabelecido do item I do Art. 5º, os créditos adicionais Suplementares dos Poderes Executivo e Legislativo destinados a suplementar as dotações à conta de recursos de operações de crédito, transferências de recursos de convênios com Governos Federal e Estadual e suas entidades, superávit financeiro, movimentação de recursos entre elemento de despesas de um mesmo grupo, ou unidade orçamentária, os quais sejam alteradas por acréscimo e redução ou por inclusão em grupos de despesas de igual valor, e reforço de dotações, e reforço de dotações do grupo de pessoal de encargos sociais.

Art. 7º - O Poder Executivo, no interesse da Administração, poderá designar órgãos, para movimentar dotações atribuídas as Unidades Orçamentárias.

Art. 8º - Na execução do Programa de Trabalho do Governo os Poderes Executivo e Legislativo poderão:

I – Desdobrar os projetos especiais de acordo com as exigências estabelecidas pelo Ministério ou órgão subordinado concedente de recursos financeiros a título de convenio

II – Criar por decreto subprojetos ou subatividades. Sempre que houver conveniência administrativa ou de controle na execução do orçamento anual.

III – Ajustar a programação dos fundos especiais detalhados ao nível de subelemento de despesas.

Art. 9º - A discriminação analítica do Orçamento – Programa será efetuado por Decreto do Poder Executivo.

Art. 10º - O Poder Executivo fica autorizado a descontar em cada parcela do repasse do duodécimo mensal ao Poder Legislativo os valores dos débitos previdenciários devidos ao INSS.

Art. 11º - O Poder Executivo no interesse da Administração fará cumprir o que determina a lei de Diretrizes Orçamentárias para o exercício de 2019.

Art. 12º - Revogadas as disposições em contrário, a presente Lei entra em vigor no dia 1º de janeiro de 2019.

FLORESTA DO PIAUI-PI, 09 de dezembro de 2019.

AMILTON RODRIGUES DE SOUSA
Prefeito Municipal



PREFEITURA MUNICIPAL DE FLORESTA DO PIAUÍ

R MATIAS FRANCISCO DE LIMA, 447, centro

01612578/0001-61

Exercício: 2020

RECEITA PREVISTA

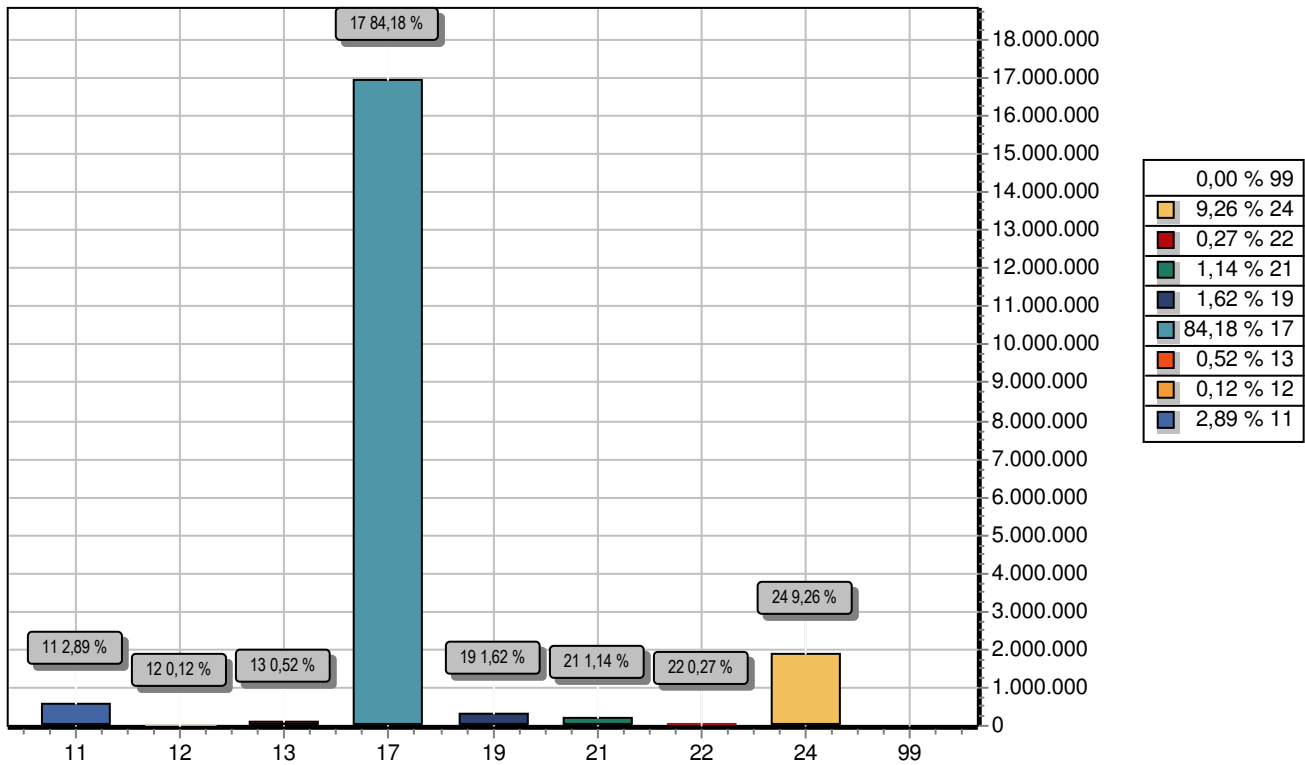

CODIGO		PREVISTO
11	IMPOSTOS, TAXAS E CONTRIBUIÇÕES DE MELHORIA	581.345,18
12	CONTRIBUIÇÕES	24.391,50
13	RECEITA PATRIMONIAL	104.311,06
17	TRANSFERENCIAS CORRENTES	16.945.410,89
19	OUTRAS RECEITAS CORRENTES	325.355,03
21	OPERAÇÕES DE CRÉDITO	229.849,82
22	ALIENAÇÃO DE BENS	54.618,85
24	TRANSFERÊNCIAS DE CAPITAL	1.864.567,49
99	RECURSOS ARRECADADOS EM EXERCÍCIOS ANTERIORES	
TOTAL		20.129.849,82

AMILTON RODRIGUES DE SOUSA
PREFEITO
865.329.953-07

VINICIUS MIRANDA DOS SANTOS
CONTADOR CRC-PI 010676 PI
666.532.233-53

INACIO RODRIGUES DE SANTANA
SEC DE FINANÇAS
786.766.653-20



PREFEITURA MUNICIPAL DE FLORESTA DO PIAUÍ

R MATIAS FRANCISCO DE LIMA, 447, centro

01612578/0001-61

Exercício: 2020

DESPESA ORÇADA POR FUNÇÃO

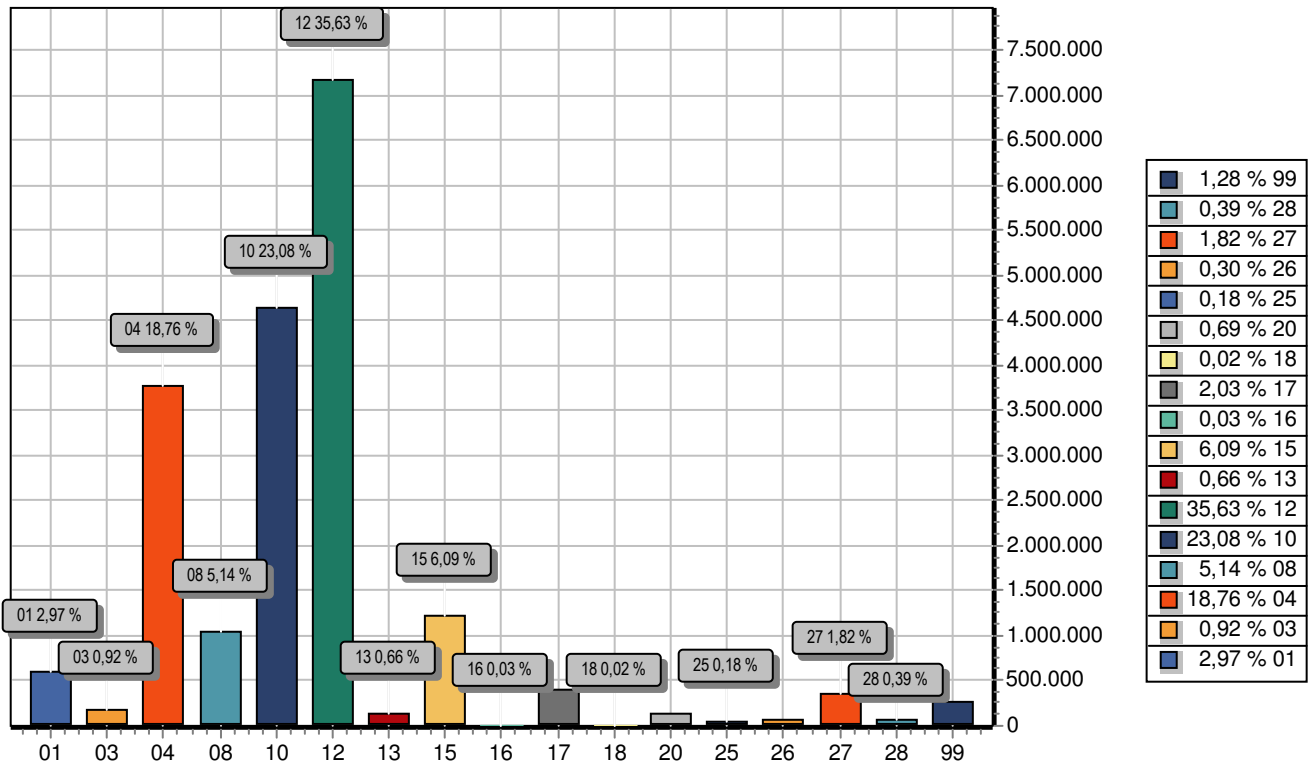

FUNÇÃO	DOTAÇÃO
01 Legislativa	598.858,14
03 Essencial à Justiça	185.079,12
04 Administração	3.775.510,88
08 Assistência Social	1.033.896,70
10 Saúde	4.646.968,34
12 Educação	7.172.975,98
13 Cultura	133.731,21
15 Urbanismo	1.225.246,99
16 Habitação	5.516,75
17 Saneamento	408.717,65
18 Gestão Ambiental	4.867,71
20 Agricultura	139.625,00
25 Energia	36.391,50
26 Transporte	60.913,02
27 Desporto e Lazer	365.378,33
28 Encargos Especiais	77.634,08
99 Reserva de Contingência	258.538,42
TOTAL	20.129.849,82



PREFEITURA MUNICIPAL DE FLORESTA DO PIAUÍ

R MATIAS FRANCISCO DE LIMA, 447, centro

01612578/0001-61

Exercício: 2020

DESPESA ORÇADA POR FUNÇÃO

AMILTON RODRIGUES DE SOUSA
PREFEITO
865.329.953-07

VINICIUS MIRANDA DOS SANTOS
CONTADOR CRC-PI 010676 PI
666.532.233-53

INACIO RODRIGUES DE SANTANA
SEC DE FINANÇAS
786.766.653-20



PREFEITURA MUNICIPAL DE FLORESTA DO PIAUÍ

R MATIAS FRANCISCO DE LIMA, 447, centro - CNPJ:01612578/0001-61
Orçamento Programa - Exercício de 2020

DEMONSTRATIVO DA RECEITA E DESPESA SEGUNDO AS CATEGORIAS ECONOMICAS

(Inc.II, §1º, Art.2º)

Anexo 01

Página 1

RECEITA	R\$	R\$
RECEITAS CORRENTES		
IMPOSTOS, TAXAS E CONTRIBUIÇÕES DE MELHORIA	581.345,18	
CONTRIBUIÇÕES	24.391,50	
RECEITA PATRIMONIAL	104.311,06	
TRANSFERÊNCIAS CORRENTES	18.658.168,47	
OUTRAS RECEITAS CORRENTES	325.355,03	
(R) DEDUÇÕES DO FUNDEB	-1.712.757,58	
SUB TOTAL		17.980.813,66
TOTAL		17.980.813,66
SUPERAVIT DO ORCAMENTO CORRENTE		1.408.117,48
RECEITAS DE CAPITAL		
OPERAÇÕES DE CRÉDITO	229.849,82	
ALIENAÇÃO DE BENS	54.618,85	
TRANSFERÊNCIAS DE CAPITAL	1.864.567,49	
SUB TOTAL		2.149.036,16
TOTAL		3.557.153,64

RESUMO

RECEITAS CORRENTES	19.693.571,24
DEDUÇÕES DA RECEITA CORRENTE	-1.712.757,58
RECEITAS DE CAPITAL	2.149.036,16
TOTAL DE RECEITAS	20.129.849,82
TOTAL	20.129.849,82

DESPESA	R\$	R\$
DESPESAS CORRENTES		
PESSOAL E ENCARGOS SOCIAIS	9.006.927,11	
JUROS E ENCARGOS DA DÍVIDA	2.809,21	
OUTRAS DESPESAS CORRENTES	7.562.959,86	
SUB TOTAL		16.572.696,18
SUPERAVIT DO ORCAMENTO CORRENTE		1.408.117,48
TOTAL		17.980.813,66
DESPESAS DE CAPITAL		
INVESTIMENTOS	3.194.841,75	
AMORTIZAÇÃO DA DÍVIDA	103.773,47	
SUB TOTAL		3.298.615,22
RESERVA DE CONTINGENCIA		258.538,42
TOTAL		3.557.153,64

RESUMO

DESPESAS CORRENTES	16.572.696,18
DESPESAS DE CAPITAL	3.298.615,22
RESERVA DE CONTINGÊNCIA	258.538,42
TOTAL DE DESPESA	20.129.849,82
TOTAL	20.129.849,82



PREFEITURA MUNICIPAL DE FLORESTA DO PIAUÍ

R MATIAS FRANCISCO DE LIMA, 447, centro - CNPJ:01612578/0001-61

Orçamento Programa - Exercício de 2020

DEMONSTRATIVO DA RECEITA E DESPESA SEGUNDO AS CATEGORIAS ECONOMICAS

(Inc.II, §1º, Art.2º)

Anexo 01

Página 2

AMILTON RODRIGUES DE SOUSA
PREFEITO
865.329.953-07

VINICIUS MIRANDA DOS SANTOS
CONTADOR CRC-PI 010676 PI
666.532.233-53

INACIO RODRIGUES DE SANTANA
SEC DE FINANÇAS
786.766.653-20



PREFEITURA MUNICIPAL DE FLORESTA DO PIAUÍ

R MATIAS FRANCISCO DE LIMA, 447, centro - CNPJ:01612578/0001-61

Anexo 02

Página 1

Orçamento Programa - Exercício de 2020

RECEITAS SEGUNDO AS CATEGORIAS ECONOMICAS

Código	Especificação	F.R.-C.A.	Desdobramento	SubCategoria Fonte	Categoria Econômica
1000.00.0.0	RECEITAS CORRENTES				19.693.571,24
1100.00.0.0	IMPOSTOS, TAXAS E CONTRIBUIÇÕES DE MELHORIA			581.345,18	
1110.00.0.0	IMPOSTOS			522.609,68	
1113.00.0.0	IMPOSTOS SOBRE A RENDA E PROVENTOS DE QUALQUER NATUREZA		276.576,17		
1113.03.0.0	IMPOSTO SOBRE A RENDA - RETIDO NA FONTE		276.576,17		
1113.03.1.0	IMPOSTO SOBRE A RENDA - RETIDO NA FONTE - TRABALHO		276.576,17		
1113.03.1.1	IMPOSTO SOBRE A RENDA - RETIDO NA FONTE - TRABALHO - PRINCIP	1.001.00.100.000	276.576,17		
1118.00.0.0	IMPOSTOS ESPECÍFICOS DE ESTADOS, DF E MUNICÍPIOS		241.160,38		
1118.01.0.0	IMPOSTOS SOBRE O PATRIMÔNIO PARA ESTADOS/DF/MUNICÍPIOS		14.867,70		
1118.01.1.0	IMPOSTO SOBRE A PROPRIEDADE PREDIAL E TERRITORIAL URBANA		2.163,42		
1118.01.1.1	IMPOSTO SOBRE A PROPRIEDADE PREDIAL E TERRITORIAL URBANA - P	1.001.00.100.000	2.163,42		
1118.01.4.0	IMPOSTO SOBRE TRANSMISSÃO "INTER VIVOS" DE BENS IMÓVEIS E DE		12.704,28		
1118.01.4.1	IMPOSTO SOBRE TRANSMISSÃO "INTER VIVOS" DE BENS IMÓVEIS E DE	1.001.00.100.000	12.704,28		
1118.02.0.0	IMPOSTOS SOBRE A PRODUÇÃO, CIRCULAÇÃO DE MERCADORIAS E SERVI		226.292,68		
1118.02.3.0	IMPOSTO SOBRE SERVIÇOS DE QUALQUER NATUREZA		226.292,68		
1118.02.3.1	IMPOSTO SOBRE SERVIÇOS DE QUALQUER NATUREZA - PRINCIPAL	1.001.00.100.000	226.292,68		
1119.00.0.0	OUTROS IMPOSTOS		4.873,13		
1119.01.0.0	OUTROS IMPOSTOS		4.873,13		
1119.01.1.0	OUTROS IMPOSTOS		4.873,13		
1119.01.1.2	OUTROS IMPOSTOS - MULTAS E JUROS DE MORA	1.001.00.100.000	4.873,13		
1120.00.0.0	TAXAS			4.650,00	
1121.00.0.0	TAXAS PELO EXERCÍCIO DO PODER DE POLÍCIA		4.432,84		
1121.01.0.0	TAXAS DE INSPEÇÃO, CONTROLE E FISCALIZAÇÃO		4.432,84		
1121.01.1.0	TAXAS DE INSPEÇÃO, CONTROLE E FISCALIZAÇÃO		4.432,84		
1121.01.1.1	TAXAS DE INSPEÇÃO, CONTROLE E FISCALIZAÇÃO - PRINCIPAL	1.001.00.100.000	4.432,84		
1122.00.0.0	TAXAS PELA PRESTAÇÃO DE SERVIÇOS		217,16		
1122.01.0.0	TAXAS PELA PRESTAÇÃO DE SERVIÇOS		217,16		
1122.01.1.0	TAXAS PELA PRESTAÇÃO DE SERVIÇOS		217,16		
1122.01.1.1	TAXAS PELA PRESTAÇÃO DE SERVIÇOS - PRINCIPAL	1.001.00.100.000	217,16		
1130.00.0.0	CONTRIBUIÇÃO DE MELHORIA			54.085,50	
1138.00.0.0	CONTRIBUIÇÃO DE MELHORIA - ESPECÍFICA DE ESTADOS, DF E MUNIC		54.085,50		
1138.02.0.0	CONTRIBUIÇÃO DE MELHORIA PARA EXPANSÃO DA REDE DE ILUMINAÇÃO		54.085,50		
1138.02.1.0	CONTRIBUIÇÃO DE MELHORIA PARA EXPANSÃO DA REDE DE ILUMINAÇÃO		54.085,50		
1138.02.1.1	CONTRIBUIÇÃO DE MELHORIA PARA EXPANSÃO DA REDE DE ILUMINAÇÃO	1.001.00.100.000	54.085,50		
1200.00.0.0	CONTRIBUIÇÕES			24.391,50	
1240.00.0.0	CONTRIBUIÇÃO PARA O CUSTEIO DO SERVIÇO DE ILUMINAÇÃO PÚBLICA			24.391,50	
1240.00.0.0	CONTRIBUIÇÃO PARA O CUSTEIO DO SERVIÇO DE ILUMINAÇÃO PÚBLICA		24.391,50		
1240.00.1.0	CONTRIBUIÇÃO PARA O CUSTEIO DO SERVIÇO DE ILUMINAÇÃO PÚBLICA		24.391,50		
1240.00.1.1	CONTRIBUIÇÃO PARA O CUSTEIO DO SERVIÇO DE ILUMINAÇÃO PÚBLICA	1.620.00.120.000	24.391,50		
1300.00.0.0	RECEITA PATRIMONIAL			104.311,06	
1320.00.0.0	VALORES MOBILIÁRIOS			104.311,06	
1321.00.0.0	JUROS E CORREÇÕES MONETÁRIAS		104.311,06		
1321.00.1.0	REMUNERAÇÃO DE DEPÓSITOS BANCÁRIOS		104.311,06		
1321.00.1.1	REMUNERAÇÃO DE DEPÓSITOS BANCÁRIOS - PRINCIPAL	1.001.00.100.000	62.966,34		
1321.00.1.1	REMUNERAÇÃO DE DEPÓSITOS BANCÁRIOS - PRINCIPAL	1.116.01.230.000	31.110,89		
1321.00.1.1	REMUNERAÇÃO DE DEPÓSITOS BANCÁRIOS - PRINCIPAL	1.190.01.200.000	1.622,57		
1321.00.1.1	REMUNERAÇÃO DE DEPÓSITOS BANCÁRIOS - PRINCIPAL	1.214.02.115.001	3.743,57		
1321.00.1.1	REMUNERAÇÃO DE DEPÓSITOS BANCÁRIOS - PRINCIPAL	1.311.04.400.001	4.867,69		
1700.00.0.0	TRANSFERÊNCIAS CORRENTES			18.658.168,47	
1710.00.0.0	TRANSFERÊNCIAS DA UNIÃO E DE SUAS ENTIDADES			14.309.662,43	
1718.00.0.0	TRANSFERÊNCIAS DA UNIÃO - ESPECÍFICAS DE ESTADOS, DF E MUNIC		14.309.662,43		
1718.01.0.0	PARTICIPAÇÃO NA RECEITA DA UNIÃO		9.249.918,72		
1718.01.2.0	COTA-PARTE DO FUNDO DE PARTICIPAÇÃO DOS MUNICÍPIOS - COTA ME		8.325.696,30		

**PREFEITURA MUNICIPAL DE FLORESTA DO PIAUÍ**

R MATIAS FRANCISCO DE LIMA, 447, centro - CNPJ:01612578/0001-61

Anexo 02

Página 2

Orçamento Programa - Exercício de 2020

RECEITAS SEGUNDO AS CATEGORIAS ECONOMICAS

Código	Especificação	F.R.-C.A.	Desdobramento	SubCategoria Fonte	Categoria Econômica
1718.01.2.1	COTA-PARTE DO FUNDO DE PARTICIPAÇÃO DOS MUNICÍPIOS - COTA ME	1.001.00.100.000	8.325.696,30		
1718.01.3.0	COTA-PARTE DO FUNDO DE PARTICIPAÇÃO DO MUNICÍPIOS - 1% COTA		461.821,85		
1718.01.3.1	COTA-PARTE DO FUNDO DE PARTICIPAÇÃO DO MUNICÍPIOS - 1% COTA	1.001.00.100.000	461.821,85		
1718.01.4.0	COTA-PARTE DO FUNDO DE PARTICIPAÇÃO DOS MUNICÍPIOS - 1% COTA		461.821,85		
1718.01.4.1	COTA-PARTE DO FUNDO DE PARTICIPAÇÃO DOS MUNICÍPIOS - 1% COTA	1.001.00.100.000	461.821,85		
1718.01.5.0	COTA-PARTE DO IMPOSTO SOBRE A PROPRIEDADE TERRITORIAL RURAL		578,72		
1718.01.5.1	COTA-PARTE DO IMPOSTO SOBRE A PROPRIEDADE TERRITORIAL RURAL	1.001.00.100.000	578,72		
1718.02.0.0	TRANSFERÊNCIA DA COMPENSAÇÃO FINANCEIRA PELA EXPLORAÇÃO DE R		60.311,15		
1718.02.6.0	COTA-PARTE DO FUNDO ESPECIAL DO PETRÓLEO - FEP		60.311,15		
1718.02.6.1	COTA-PARTE DO FUNDO ESPECIAL DO PETRÓLEO - FEP - PRINCIPAL	1.001.00.100.000	60.311,15		
1718.03.0.0	TRANSFERÊNCIA DE RECURSOS DO SISTEMA ÚNICO DE SAÚDE - SUS -		1.754.661,91		
1718.03.1.0	TRANSFERÊNCIA DE RECURSOS DO SUS - ATENÇÃO BÁSICA		738.537,47		
1718.03.1.1	TRANSFERÊNCIA DE RECURSOS DO SUS - ATENÇÃO BÁSICA - PRINCIPA	1.214.02.115.001	738.537,47		
1718.03.2.0	TRANSFERÊNCIA DE RECURSOS DO SUS - ATENÇÃO DE MÉDIA E ALTA C		846.856,04		
1718.03.2.1	TRANSFERÊNCIA DE RECURSOS DO SUS - ATENÇÃO DE MÉDIA E ALTA C	1.214.02.115.001	846.856,04		
1718.03.3.0	TRANSFERÊNCIA DE RECURSOS DO SUS - VIGILÂNCIA EM SAÚDE		128.797,62		
1718.03.3.1	TRANSFERÊNCIA DE RECURSOS DO SUS - VIGILÂNCIA EM SAÚDE - PRI	1.214.02.115.001	128.797,62		
1718.03.9.0	TRANSFERÊNCIA DE RECURSOS DO SUS - OUTROS PROGRAMAS FINANCIA		40.470,78		
1718.03.9.1	TRANSFERÊNCIA DE RECURSOS DO SUS - OUTROS PROGRAMAS FINANCIA	1.214.02.115.001	40.470,78		
1718.05.0.0	TRANSFERÊNCIAS DE RECURSOS DO FUNDO NACIONAL DO DESENVOLVIME		504.499,42		
1718.05.1.0	TRANSFERÊNCIAS DO SALÁRIO-EDUCAÇÃO		64.902,60		
1718.05.1.1	TRANSFERÊNCIAS DO SALÁRIO-EDUCAÇÃO - PRINCIPAL	1.120.01.115.002	64.902,60		
1718.05.2.0	TRANSFERÊNCIAS DIRETAS DO FNDE REFERENTES AO PROGRAMA DINHEI		14.819,43		
1718.05.2.1	TRANSFERÊNCIAS DIRETAS DO FNDE REFERENTES AO PROGRAMA DINHEI	1.121.01.115.002	14.819,43		
1718.05.3.0	TRANSFERÊNCIAS DIRETAS DO FNDE REFERENTES AO PROGRAMA NACION		77.883,12		
1718.05.3.1	TRANSFERÊNCIAS DIRETAS DO FNDE REFERENTES AO PROGRAMA NACION	1.122.01.115.002	77.883,12		
1718.05.4.0	TRANSFERÊNCIAS DIRETAS DO FNDE REFERENTES AO PROGRAMA NACION		107.472,34		
1718.05.4.1	TRANSFERÊNCIAS DIRETAS DO FNDE REFERENTES AO PROGRAMA NACION	1.123.01.115.002	107.472,34		
1718.05.9.0	OUTRAS TRANSFERÊNCIAS DIRETAS DO FUNDO NACIONAL DO DESENVOLV		239.421,93		
1718.05.9.1	OUTRAS TRANSFERÊNCIAS DIRETAS DO FUNDO NACIONAL DO DESENVOLV	1.124.01.115.002	239.421,93		
1718.06.0.0	TRANSFERÊNCIA FINANCEIRA DO ICMS - DESONERAÇÃO - L.C. Nº 87/		507,93		
1718.06.1.0	TRANSFERÊNCIA FINANCEIRA DO ICMS - DESONERAÇÃO - L.C. Nº 87/		507,93		
1718.06.1.1	TRANSFERÊNCIA FINANCEIRA DO ICMS - DESONERAÇÃO - L.C. Nº 87/	1.001.00.100.000	507,93		
1718.09.0.0	TRANSFERÊNCIAS DE RECURSOS DE COMPLEMENTAÇÃO DA UNIÃO AO FUN		1.017.895,44		
1718.09.1.0	TRANSFERÊNCIAS DE RECURSOS DA COMPLEMENTAÇÃO DA UNIÃO AO FUN		1.017.895,44		
1718.09.1.1	TRANSFERÊNCIAS DE RECURSOS DA COMPLEMENTAÇÃO DA UNIÃO AO FUN	1.117.01.240.000	1.017.895,44		
1718.10.0.0	TRANSFERÊNCIAS DE CONVÊNIOS DA UNIÃO E DE SUAS ENTIDADES		219.296,87		
1718.10.1.0	TRANSFERÊNCIAS DE CONVÊNIOS DA UNIÃO PARA O SISTEMA ÚNICO DE		101.724,58		
1718.10.1.1	TRANSFERÊNCIAS DE CONVÊNIOS DA UNIÃO PARA O SISTEMA ÚNICO DE	1.220.02.110.000	101.724,58		
1718.10.2.0	TRANSFERÊNCIAS DE CONVÊNIOS DA UNIÃO DESTINADAS A PROGRAMAS		5.408,63		
1718.10.2.1	TRANSFERÊNCIAS DE CONVÊNIOS DA UNIÃO DESTINADAS A PROGRAMAS	1.125.01.110.000	5.408,63		
1718.10.9.0	OUTRAS TRANSFERÊNCIAS DE CONVÊNIOS DA UNIÃO		112.163,66		
1718.10.9.1	OUTRAS TRANSFERÊNCIAS DE CONVÊNIOS DA UNIÃO - PRINCIPAL	1.510.05.110.000	112.163,66		
1718.12.0.0	TRANSFERÊNCIAS DE RECURSOS DO FUNDO NACIONAL DE ASSISTÊNCIA		515.560,31		

**PREFEITURA MUNICIPAL DE FLORESTA DO PIAUÍ**

R MATIAS FRANCISCO DE LIMA, 447, centro - CNPJ:01612578/0001-61

Anexo 02

Página 3

Orçamento Programa - Exercício de 2020

RECEITAS SEGUNDO AS CATEGORIAS ECONOMICAS

Código	Especificação	F.R.-C.A.	Desdobramento	SubCategoria Fonte	Categoria Econômica
1718.12.1.0	TRANSFERÊNCIAS DE RECURSOS DO FUNDO NACIONAL DE ASSISTÊNCIA		515.560,31		
1718.12.1.1	TRANSFERÊNCIAS DE RECURSOS DO FUNDO NACIONAL DE ASSISTÊNCIA	1.311.04.400.001	515.560,31		
1718.99.0.0	OUTRAS TRANSFERÊNCIAS DA UNIÃO		987.010,68		
1718.99.1.0	OUTRAS TRANSFERÊNCIAS DA UNIÃO		987.010,68		
1718.99.1.1	OUTRAS TRANSFERÊNCIAS DA UNIÃO - PRINCIPAL	1.001.00.100.000	577.010,68		
1718.99.1.1	OUTRAS TRANSFERÊNCIAS DA UNIÃO - PRINCIPAL	1.990.00.115.000	410.000,00		
1720.00.0.0	TRANSFERÊNCIAS DOS ESTADOS E DO DISTRITO FEDERAL E DE SUAS E			1.139.825,79	
1728.00.0.0	TRANSFERÊNCIAS DOS ESTADOS - ESPECÍFICAS DE ESTADOS, DF E MU		1.139.825,79		
1728.01.0.0	PARTICIPAÇÃO NA RECEITA DOS ESTADOS		455.054,35		
1728.01.1.0	COTA-PARTE DO ICMS		215.262,58		
1728.01.1.1	COTA-PARTE DO ICMS - PRINCIPAL	1.001.00.100.000	215.262,58		
1728.01.2.0	COTA-PARTE DO IPVA		21.634,20		
1728.01.2.1	COTA-PARTE DO IPVA - PRINCIPAL	1.001.00.100.000	21.634,20		
1728.01.3.0	COTA-PARTE DO IPI - MUNICÍPIOS		108,17		
1728.01.3.1	COTA-PARTE DO IPI - MUNICÍPIOS - PRINCIPAL	1.001.00.100.000	108,17		
1728.01.4.0	COTA-PARTE DA CONTRIBUIÇÃO DE INTERVENÇÃO NO DOMÍNIO ECONÔMICO		218.049,40		
1728.01.4.1	COTA-PARTE DA CONTRIBUIÇÃO DE INTERVENÇÃO NO DOMÍNIO ECONÔMICO	1.001.00.100.000	218.049,40		
1728.03.0.0	TRANSFERÊNCIA DE RECURSOS DO ESTADO PARA PROGRAMAS DE SAÚDE		209.146,39		
1728.03.1.0	TRANSFERÊNCIA DE RECURSOS DO ESTADO PARA PROGRAMAS DE SAÚDE		209.146,39		
1728.03.1.1	TRANSFERÊNCIA DE RECURSOS DO ESTADO PARA PROGRAMAS DE SAÚDE	1.213.02.115.001	209.146,39		
1728.10.0.0	TRANSFERÊNCIA DE CONVÊNIO DOS ESTADOS E DO DISTRITO FEDERAL		343.656,43		
1728.10.1.0	TRANSFERÊNCIAS DE CONVÊNIO DOS ESTADOS PARA O SISTEMA ÚNICO		76.189,17		
1728.10.1.1	TRANSFERÊNCIAS DE CONVÊNIO DOS ESTADOS PARA O SISTEMA ÚNICO	1.220.02.110.000	76.189,17		
1728.10.2.0	TRANSFERÊNCIAS DE CONVÊNIO DOS ESTADOS DESTINADAS A PROGRAMA		25.396,39		
1728.10.2.1	TRANSFERÊNCIAS DE CONVÊNIO DOS ESTADOS DESTINADAS A PROGRAMA	1.125.01.110.000	25.396,39		
1728.10.9.0	OUTRAS TRANSFERÊNCIAS DE CONVÊNIO DOS ESTADOS		242.070,87		
1728.10.9.1	OUTRAS TRANSFERÊNCIAS DE CONVÊNIO DOS ESTADOS - PRINCIPAL	1.520.05.110.000	242.070,87		
1728.99.0.0	OUTRAS TRANSFERÊNCIAS DOS ESTADOS		131.968,62		
1728.99.1.0	OUTRAS TRANSFERÊNCIAS DOS ESTADOS		131.968,62		
1728.99.1.1	OUTRAS TRANSFERÊNCIAS DOS ESTADOS - PRINCIPAL	1.940.05.115.000	131.968,62		
1750.00.0.0	TRANSFERÊNCIAS DE OUTRAS INSTITUIÇÕES PÚBLICAS			3.208.680,25	
1758.00.0.0	TRANSFERÊNCIAS DE OUTRAS INSTITUIÇÕES PÚBLICAS - ESPECÍFICAS		3.208.680,25		
1758.01.0.0	TRANSFERÊNCIAS DE RECURSOS DO FUNDO DE MANUTENÇÃO E DESENVOL		2.678.823,00		
1758.01.1.0	TRANSFERÊNCIAS DE RECURSOS DO FUNDO DE MANUTENÇÃO E DESENVOL		2.678.823,00		
1758.01.1.1	TRANSFERÊNCIAS DE RECURSOS DO FUNDO DE MANUTENÇÃO E DESENVOL	1.116.01.230.000	2.678.823,00		
1758.99.0.0	OUTRAS TRANSFERÊNCIAS MULTIGOVERNAMENTAIS		529.857,25		
1758.99.1.0	OUTRAS TRANSFERÊNCIAS MULTIGOVERNAMENTAIS		529.857,25		
1758.99.1.1	OUTRAS TRANSFERÊNCIAS MULTIGOVERNAMENTAIS - PRINCIPAL	1.116.01.240.000	529.857,25		
1900.00.0.0	OUTRAS RECEITAS CORRENTES			325.355,03	
1920.00.0.0	INDENIZAÇÕES, RESTITUIÇÕES E RESSARCIMENTOS			4.873,10	
1921.00.0.0	INDENIZAÇÕES		4.873,10		
1921.99.0.0	OUTRAS INDENIZAÇÕES		4.873,10		
1921.99.1.0	OUTRAS INDENIZAÇÕES		4.873,10		
1921.99.1.1	OUTRAS INDENIZAÇÕES - PRINCIPAL	1.001.00.100.000	4.873,10		
1990.00.0.0	DEMAIS RECEITAS CORRENTES			320.481,93	
1990.99.0.0	OUTRAS RECEITAS		320.481,93		
1990.99.1.0	OUTRAS RECEITAS - PRIMÁRIAS		320.481,93		
1990.99.1.1	OUTRAS RECEITAS - PRIMÁRIAS - PRINCIPAL	1.001.00.100.000	220.163,83		
1990.99.1.2	OUTRAS RECEITAS - PRIMÁRIAS - MULTAS E JUROS DE MORA	1.001.00.100.000	100.318,10		
2000.00.0.0	RECEITAS DE CAPITAL				2.149.036,16
2100.00.0.0	OPERAÇÕES DE CRÉDITO			229.849,82	
2110.00.0.0	OPERAÇÕES DE CRÉDITO - MERCADO INTERNO			229.849,82	
2119.00.0.0	OUTRAS OPERAÇÕES DE CRÉDITO - MERCADO INTERNO		229.849,82		

**PREFEITURA MUNICIPAL DE FLORESTA DO PIAUÍ**

R MATIAS FRANCISCO DE LIMA, 447, centro - CNPJ:01612578/0001-61

Anexo 02

Página 4

Orçamento Programa - Exercício de 2020

RECEITAS SEGUNDO AS CATEGORIAS ECONOMICAS

Código	Especificação	F.R.-C.A.	Desdobramento	SubCategoria Fonte	Categoria Econômica
2119.00.1.0	OUTRAS OPERAÇÕES DE CRÉDITO - MERCADO INTERNO		229.849,82		
2119.00.1.1	OUTRAS OPERAÇÕES DE CRÉDITO - MERCADO INTERNO - PRINCIPAL	1.920.05.115.000	229.849,82		
2200.00.0.0	ALIENAÇÃO DE BENS			54.618,85	
2210.00.0.0	ALIENAÇÃO DE BENS MÓVEIS			54.618,85	
2213.00.0.0	ALIENAÇÃO DE BENS MÓVEIS E SEMOVENTES		54.618,85		
2213.00.1.0	ALIENAÇÃO DE BENS MÓVEIS E SEMOVENTES		54.618,85		
2213.00.1.1	ALIENAÇÃO DE BENS MÓVEIS E SEMOVENTES - PRINCIPAL	1.930.00.130.000	54.618,85		
2400.00.0.0	TRANSFERÊNCIAS DE CAPITAL			1.864.567,49	
2410.00.0.0	TRANSFERÊNCIAS DA UNIÃO E DE SUAS ENTIDADES			1.498.141,47	
2418.00.0.0	TRANSFERÊNCIAS DA UNIÃO - ESPECÍFICAS DE ESTADOS, DF E MUNIC		1.498.141,47		
2418.04.0.0	TRANSFERÊNCIAS DE RECURSOS DO SISTEMA ÚNICO DE SAÚDE - SUS		386.592,34		
2418.04.1.0	TRANSFERÊNCIAS DE RECURSOS DO SISTEMA ÚNICO DE SAÚDE - SUS D		386.592,34		
2418.04.1.1	TRANSFERÊNCIAS DE RECURSOS DO SISTEMA ÚNICO DE SAÚDE - SUS D	1.215.02.115.001	386.592,34		
2418.10.0.0	TRANSFERÊNCIA DE CONVÊNIO DA UNIÃO E DE SUAS ENTIDADES		1.111.549,13		
2418.10.2.0	TRANSFERÊNCIAS DE CONVÊNIO DA UNIÃO DESTINADAS A PROGRAMAS D		468.023,46		
2418.10.2.1	TRANSFERÊNCIAS DE CONVÊNIO DA UNIÃO DESTINADAS A PROGRAMAS D	1.125.01.110.000	468.023,46		
2418.10.5.0	TRANSFERÊNCIAS DE CONVÊNIO DA UNIÃO DESTINADAS A PROGRAMAS		319.783,97		
2418.10.5.1	TRANSFERÊNCIAS DE CONVÊNIO DA UNIÃO DESTINADAS A PROGRAMAS	1.510.05.110.000	319.783,97		
2418.10.9.0	OUTRAS TRANSFERÊNCIAS DE CONVÊNIO DA UNIÃO		323.741,70		
2418.10.9.1	OUTRAS TRANSFERÊNCIAS DE CONVÊNIO DA UNIÃO - PRINCIPAL	1.510.05.110.000	323.741,70		
2420.00.0.0	TRANSFERÊNCIAS DOS ESTADOS E DO DISTRITO FEDERAL E DE SUAS E			366.426,02	
2428.00.0.0	TRANSFERÊNCIAS DOS ESTADOS, DISTRITO FEDERAL, E DE SUAS ENTI		366.426,02		
2428.10.0.0	TRANSFERÊNCIAS DE CONVÊNIO DOS ESTADOS E DO DISTRITO FEDERA		366.426,02		
2428.10.9.0	OUTRAS TRANSFERÊNCIAS DE CONVÊNIO DOS ESTADOS		366.426,02		
2428.10.9.1	OUTRAS TRANSFERÊNCIAS DE CONVÊNIO DOS ESTADOS - PRINCIPAL	1.520.05.110.000	366.426,02		
9000.00.0.0	(R) DEDUÇÕES DA RECEITA				-1.712.757,58
9500.00.0.0	(R) DEDUÇÕES DO FUNDEB			-1.712.757,58	
9510.00.0.0	(R) DEDUÇÕES DO FUNDEB		-1.712.757,58		
9510.00.0.0	(R) DEDUÇÕES DO FUNDEB			-1.712.757,58	
9510.00.0.0	(R) DEDUÇÕES DO FUNDEB	1.001.00.100.000	-1.712.757,58		
Total das Receitas (exceto Intra-Orçamentárias)					20.129.849,82

TOTALIZAÇÃO DAS RECEITAS POR CATEGORIA ECONOMICA

RECEITA CORRENTE

17.980.813,66

RECEITA DE CAPITAL

2.149.036,16

Total Geral das Receitas

20.129.849,82



PREFEITURA MUNICIPAL DE FLORESTA DO PIAUÍ

R MATIAS FRANCISCO DE LIMA, 447, centro - CNPJ:01612578/0001-61

Anexo 02

Página 5

Orçamento Programa - Exercício de 2020

RECEITAS SEGUNDO AS CATEGORIAS ECONOMICAS

Código	Especificação	F.R.-C.A.	Desdobramento	SubCategoria Fonte	Categoria Econômica
--------	---------------	-----------	---------------	-----------------------	------------------------

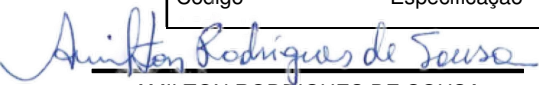
AMILTON RODRIGUES DE SOUSA
PREFEITO
865.329.953-07

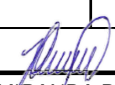
VINICIUS MIRANDA DOS SANTOS
CONTADOR CRC-PI 010676 PI
666.532.233-53

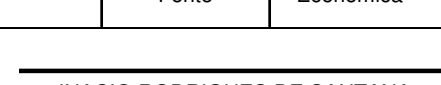
INACIO RODRIGUES DE SANTANA
SEC DE FINANÇAS
786.766.653-20



PREFEITURA MUNICIPAL DE FLORESTA DO PIAUÍ

R MATIAS FRANCISCO DE LIMA, 447, centro - CNPJ:01612578/0001-61Orçamento Programa - Exercício de 2020

Anexo 02

Página 1

NATUREZA DA DESPESA - CONSOLIDAÇÃO GERAL

Código	Especificação	Elemento	Modalidade	Grupo	Categoria Econômica
30.00.00	DESPESAS CORRENTES				16.572.696,18
31.00.00	PESSOAL E ENCARGOS SOCIAIS			9.006.927,11	
31.90.00	APLICAÇÕES DIRETAS		9.006.927,11		
31.90.04	CONTRATAÇÃO POR TEMPO DETERMINADO	190.164,69			
31.90.11	VENCIMENTOS E VANTAGENS FIXAS - PESSOAL CIVIL	7.647.786,48			
31.90.13	OBRIGAÇÕES PATRONAIS	1.157.697,48			
31.90.91	SENTENÇAS JUDICIAIS	1.081,71			
31.90.92	DESPESAS DE EXERCÍCIOS ANTERIORES	10.196,75			
32.00.00	JUROS E ENCARGOS DA DÍVIDA			2.809,21	
32.90.00	APLICAÇÕES DIRETAS		2.809,21		
32.90.21	JUROS SOBRE A DÍVIDA POR CONTRATO	1.186,64			
32.90.22	OUTROS ENCARGOS SOBRE A DÍVIDA POR CONTRATO	1.622,57			
33.00.00	OUTRAS DESPESAS CORRENTES			7.562.959,86	
33.90.00	APLICAÇÕES DIRETAS		7.562.959,86		
33.90.14	DIÁRIAS - CIVIL	175.563,77			
33.90.30	MATERIAL DE CONSUMO	2.603.350,90			
33.90.31	PREMIAÇÕES CULTURAIS, ARTÍSTICAS, CIENTÍFICAS, DESPORTIVAS E	4.360,78			
33.90.32	MATERIAL, BEM OU SERVIÇO PARA DISTRIBUIÇÃO GRATUITA	89.166,88			
33.90.33	PASSAGENS E DESPESAS COM LOCOMOÇÃO	17.740,13			
33.90.35	SERVIÇOS DE CONSULTORIA	6.057,58			
33.90.36	OUTROS SERVIÇOS DE TERCEIROS - PESSOA FÍSICA	1.811.995,10			
33.90.39	OUTROS SERVIÇOS DE TERCEIROS - PESSOA JURÍDICA	2.570.152,16			
33.90.40	SERVIÇOS DE TECNOLOGIA DA INFORMAÇÃO E COMUNICAÇÃO - PJ	100,00			
33.90.41	CONTRIBUIÇÕES	11.790,64			
33.90.47	OBRIGAÇÕES TRIBUTÁRIAS E CONTRIBUTIVAS	95.847,71			
33.90.48	OUTROS AUXÍLIOS FINANCEIROS A PESSOAS FÍSICAS	3.245,15			
33.90.91	SENTENÇAS JUDICIAIS	162.122,89			
33.90.92	DESPESAS DE EXERCÍCIOS ANTERIORES	8.221,03			
33.90.93	INDENIZAÇÕES E RESTITUIÇÕES	3.245,14			
40.00.00	DESPESAS DE CAPITAL				3.298.615,22
44.00.00	INVESTIMENTOS			3.194.841,75	
44.90.00	APLICAÇÕES DIRETAS		3.194.841,75		
44.90.30	MATERIAL DE CONSUMO	128.382,51			
44.90.36	OUTROS SERVIÇOS DE TERCEIROS - PESSOA FÍSICA	121.800,55			
44.90.39	OUTROS SERVIÇOS DE TERCEIROS - PESSOA JURÍDICA	12.980,52			
44.90.51	OBRAS E INSTALAÇÕES	1.946.455,03			
44.90.52	EQUIPAMENTOS E MATERIAL PERMANENTE	853.254,52			
44.90.61	AQUISIÇÃO DE IMÓVEIS	131.968,62			
46.00.00	AMORTIZAÇÃO DA DÍVIDA			103.773,47	
46.90.00	APLICAÇÕES DIRETAS		103.773,47		
46.90.71	PRINCIPAL DA DÍVIDA CONTRATUAL RESGATADO	103.773,47			
90.00.00	RESERVA DE CONTINGÊNCIA				258.538,42
99.00.00	RESERVA DE CONTINGÊNCIA			258.538,42	
99.99.00	RESERVA DE CONTINGÊNCIA		258.538,42		
99.99.99	RESERVA DE CONTINGÊNCIA	258.538,42			
T O T A L					20.129.849,82

AMILTON RODRIGUES DE SOUSA
PREFEITO
865.329.953-07

VINICIUS MIRANDA DOS SANTOS
CONTADOR CRC-PI 010676 PI
666.532.233-53

INACIO RODRIGUES DE SANTANA
SEC DE FINANÇAS
786.766.653-20



PREFEITURA MUNICIPAL DE FLORESTA DO PIAUÍ

R MATIAS FRANCISCO DE LIMA, 447, centro - CNPJ:01612578/0001-61

Anexo 02

Página 1

Orçamento Programa - Exercício de 2020

NATUREZA DA DESPESA POR ORGÃO

(Inc. IV, § 1º, Art.2º)

ORGÃO 01 CÂMARA MUNICIPAL					
Código	Especificação	Elemento	Modalidade	Grupo	Categoria Econômica
3.0.00.00	DESPESAS CORRENTES				571.633,91
3.1.00.00	PESSOAL E ENCARGOS SOCIAIS			411.402,95	
3.1.90.00	APLICAÇÕES DIRETAS		411.402,95		
3.1.90.11	VENCIMENTOS E VANTAGENS FIXAS - PESSOAL CIVIL	346.147,20			
3.1.90.13	OBRIGAÇÕES PATRONAIS	64.902,60			
3.1.90.92	DESPESAS DE EXERCÍCIOS ANTERIORES	353,15			
3.3.00.00	OUTRAS DESPESAS CORRENTES			160.230,96	
3.3.90.00	APLICAÇÕES DIRETAS		160.230,96		
3.3.90.14	DIÁRIAS - CIVIL	5.408,55			
3.3.90.30	MATERIAL DE CONSUMO	10.817,10			
3.3.90.33	PASSAGENS E DESPESAS COM LOCOMOÇÃO	649,03			
3.3.90.35	SERVIÇOS DE CONSULTORIA	5.408,55			
3.3.90.36	OUTROS SERVIÇOS DE TERCEIROS - PESSOA FÍSICA	54.085,50			
3.3.90.39	OUTROS SERVIÇOS DE TERCEIROS - PESSOA JURÍDICA	74.235,00			
3.3.90.41	CONTRIBUIÇÕES	6.382,09			
3.3.90.91	SENTENÇAS JUDICIAIS	1.622,57			
3.3.90.92	DESPESAS DE EXERCÍCIOS ANTERIORES	1.622,57			
4.0.00.00	DESPESAS DE CAPITAL				27.224,23
4.4.00.00	INVESTIMENTOS			19.801,66	
4.4.90.00	APLICAÇÕES DIRETAS		19.801,66		
4.4.90.51	OBRAS E INSTALAÇÕES	15.907,50			
4.4.90.52	EQUIPAMENTOS E MATERIAL PERMANENTE	3.894,16			
4.6.00.00	AMORTIZAÇÃO DA DÍVIDA			7.422,57	
4.6.90.00	APLICAÇÕES DIRETAS		7.422,57		
4.6.90.71	PRINCIPAL DA DÍVIDA CONTRATUAL RESGATADO	7.422,57			
TOTAL					598.858,14

**PREFEITURA MUNICIPAL DE FLORESTA DO PIAUÍ**

R MATIAS FRANCISCO DE LIMA, 447, centro - CNPJ:01612578/0001-61

Anexo 02

Página 2

Orçamento Programa - Exercício de 2020

NATUREZA DA DESPESA POR ORGÃO

(Inc. IV, § 1º, Art.2º)

ORGÃO 02 GABINETE DO PREFEITO

Código	Especificação	Elemento	Modalidade	Grupo	Categoria Econômica
3.0.00.00	DESPESAS CORRENTES				494.736,66
3.1.00.00	PESSOAL E ENCARGOS SOCIAIS			449.574,17	
3.1.90.00	APLICAÇÕES DIRETAS		449.574,17		
3.1.90.11	VENCIMENTOS E VANTAGENS FIXAS - PESSOAL CIVIL	448.925,14			
3.1.90.92	DESPESAS DE EXERCÍCIOS ANTERIORES	649,03			
3.3.00.00	OUTRAS DESPESAS CORRENTES			45.162,49	
3.3.90.00	APLICAÇÕES DIRETAS		45.162,49		
3.3.90.14	DIÁRIAS - CIVIL	24.934,48			
3.3.90.30	MATERIAL DE CONSUMO	3.353,31			
3.3.90.33	PASSAGENS E DESPESAS COM LOCOMOÇÃO	649,03			
3.3.90.36	OUTROS SERVIÇOS DE TERCEIROS - PESSOA FÍSICA	3.461,48			
3.3.90.39	OUTROS SERVIÇOS DE TERCEIROS - PESSOA JURÍDICA	6.706,61			
3.3.90.41	CONTRIBUIÇÕES	5.408,55			
3.3.90.92	DESPESAS DE EXERCÍCIOS ANTERIORES	649,03			
4.0.00.00	DESPESAS DE CAPITAL				1.947,09
4.4.00.00	INVESTIMENTOS			1.947,09	
4.4.90.00	APLICAÇÕES DIRETAS		1.947,09		
4.4.90.52	EQUIPAMENTOS E MATERIAL PERMANENTE	1.947,09			
TOTAL					496.683,75

**PREFEITURA MUNICIPAL DE FLORESTA DO PIAUÍ**

R MATIAS FRANCISCO DE LIMA, 447, centro - CNPJ:01612578/0001-61

Anexo 02

Página 3

Orçamento Programa - Exercício de 2020

NATUREZA DA DESPESA POR ORGÃO

(Inc. IV, § 1º, Art.2º)

ORGÃO 04 SEC. MUN. ADMINISTRAÇÃO E PLANEJAMENTO

Código	Especificação	Elemento	Modalidade	Grupo	Categoria Econômica
3.0.00.00	DESPESAS CORRENTES				3.051.856,22
3.1.00.00	PESSOAL E ENCARGOS SOCIAIS			1.179.178,56	
3.1.90.00	APLICAÇÕES DIRETAS		1.179.178,56		
3.1.90.11	VENCIMENTOS E VANTAGENS FIXAS - PESSOAL CIVIL	724.211,33			
3.1.90.13	OBRIGAÇÕES PATRONAIS	454.318,20			
3.1.90.92	DESPESAS DE EXERCÍCIOS ANTERIORES	649,03			
3.3.00.00	OUTRAS DESPESAS CORRENTES			1.872.677,66	
3.3.90.00	APLICAÇÕES DIRETAS		1.872.677,66		
3.3.90.14	DIÁRIAS - CIVIL	2.704,28			
3.3.90.30	MATERIAL DE CONSUMO	560.484,84			
3.3.90.33	PASSAGENS E DESPESAS COM LOCOMOÇÃO	649,03			
3.3.90.35	SERVIÇOS DE CONSULTORIA	649,03			
3.3.90.36	OUTROS SERVIÇOS DE TERCEIROS - PESSOA FÍSICA	413.701,19			
3.3.90.39	OUTROS SERVIÇOS DE TERCEIROS - PESSOA JURÍDICA	654.375,12			
3.3.90.47	OBRIGAÇÕES TRIBUTÁRIAS E CONTRIBUTIVAS	86.536,80			
3.3.90.91	SENTENÇAS JUDICIAIS	152.712,00			
3.3.90.92	DESPESAS DE EXERCÍCIOS ANTERIORES	865,37			
4.0.00.00	DESPESAS DE CAPITAL				337.522,39
4.4.00.00	INVESTIMENTOS			337.522,39	
4.4.90.00	APLICAÇÕES DIRETAS		337.522,39		
4.4.90.52	EQUIPAMENTOS E MATERIAL PERMANENTE	337.522,39			
TOTAL					3.389.378,61

**PREFEITURA MUNICIPAL DE FLORESTA DO PIAUÍ**

R MATIAS FRANCISCO DE LIMA, 447, centro - CNPJ:01612578/0001-61

Anexo 02

Página 4

Orçamento Programa - Exercício de 2020

NATUREZA DA DESPESA POR ORGÃO

(Inc. IV, § 1º, Art.2º)

ORGÃO 05 SEC. MUN. DE FINANÇAS E TESOUREARIA

Código	Especificação	Elemento	Modalidade	Grupo	Categoria Econômica
3.0.00.00	DESPESAS CORRENTES				49.662,12
3.1.00.00	PESSOAL E ENCARGOS SOCIAIS			37.117,50	
3.1.90.00	APLICAÇÕES DIRETAS		37.117,50		
3.1.90.11	VENCIMENTOS E VANTAGENS FIXAS - PESSOAL CIVIL	37.117,50			
3.2.00.00	JUROS E ENCARGOS DA DÍVIDA			2.809,21	
3.2.90.00	APLICAÇÕES DIRETAS		2.809,21		
3.2.90.21	JUROS SOBRE A DÍVIDA POR CONTRATO	1.186,64			
3.2.90.22	OUTROS ENCARGOS SOBRE A DÍVIDA POR CONTRATO	1.622,57			
3.3.00.00	OUTRAS DESPESAS CORRENTES			9.735,41	
3.3.90.00	APLICAÇÕES DIRETAS		9.735,41		
3.3.90.14	DIÁRIAS - CIVIL	2.704,28			
3.3.90.30	MATERIAL DE CONSUMO	649,03			
3.3.90.33	PASSAGENS E DESPESAS COM LOCOMOÇÃO	649,03			
3.3.90.36	OUTROS SERVIÇOS DE TERCEIROS - PESSOA FÍSICA	2.704,28			
3.3.90.39	OUTROS SERVIÇOS DE TERCEIROS - PESSOA JURÍDICA	3.028,79			
4.0.00.00	DESPESAS DE CAPITAL				75.473,90
4.4.00.00	INVESTIMENTOS			649,03	
4.4.90.00	APLICAÇÕES DIRETAS		649,03		
4.4.90.52	EQUIPAMENTOS E MATERIAL PERMANENTE	649,03			
4.6.00.00	AMORTIZAÇÃO DA DÍVIDA			74.824,87	
4.6.90.00	APLICAÇÕES DIRETAS		74.824,87		
4.6.90.71	PRINCIPAL DA DÍVIDA CONTRATUAL RESGATADO	74.824,87			
TOTAL					125.136,02

**PREFEITURA MUNICIPAL DE FLORESTA DO PIAUÍ**

R MATIAS FRANCISCO DE LIMA, 447, centro - CNPJ:01612578/0001-61

Anexo 02

Página 5

Orçamento Programa - Exercício de 2020

NATUREZA DA DESPESA POR ORGÃO

(Inc. IV, § 1º, Art.2º)

ORGÃO 06 SECRETARIA MUNICIPAL DE EDUCAÇÃO					
Código	Especificação	Elemento	Modalidade	Grupo	Categoria Econômica
3.0.00.00	DESPESAS CORRENTES				5.940.353,86
3.1.00.00	PESSOAL E ENCARGOS SOCIAIS			4.495.564,43	
3.1.90.00	APLICAÇÕES DIRETAS		4.495.564,43		
3.1.90.04	CONTRATAÇÃO POR TEMPO DETERMINADO	30.720,59			
3.1.90.11	VENCIMENTOS E VANTAGENS FIXAS - PESSOAL CIVIL	3.933.851,46			
3.1.90.13	OBRIGAÇÕES PATRONAIS	522.663,19			
3.1.90.91	SENTENÇAS JUDICIAIS	1.081,71			
3.1.90.92	DESPESAS DE EXERCÍCIOS ANTERIORES	7.247,48			
3.3.00.00	OUTRAS DESPESAS CORRENTES			1.444.789,43	
3.3.90.00	APLICAÇÕES DIRETAS		1.444.789,43		
3.3.90.14	DIÁRIAS - CIVIL	25.636,55			
3.3.90.30	MATERIAL DE CONSUMO	602.791,70			
3.3.90.33	PASSAGENS E DESPESAS COM LOCOMOÇÃO	5.408,57			
3.3.90.36	OUTROS SERVIÇOS DE TERCEIROS - PESSOA FÍSICA	259.158,84			
3.3.90.39	OUTROS SERVIÇOS DE TERCEIROS - PESSOA JURÍDICA	541.517,49			
3.3.90.47	OBRIGAÇÕES TRIBUTÁRIAS E CONTRIBUTIVAS	3.245,14			
3.3.90.92	DESPESAS DE EXERCÍCIOS ANTERIORES	3.786,00			
3.3.90.93	INDENIZAÇÕES E RESTITUIÇÕES	3.245,14			
4.0.00.00	DESPESAS DE CAPITAL				1.232.622,12
4.4.00.00	INVESTIMENTOS			1.226.240,03	
4.4.90.00	APLICAÇÕES DIRETAS		1.226.240,03		
4.4.90.51	OBRAS E INSTALAÇÕES	823.657,01			
4.4.90.52	EQUIPAMENTOS E MATERIAL PERMANENTE	344.170,68			
4.4.90.61	AQUISIÇÃO DE IMÓVEIS	58.412,34			
4.6.00.00	AMORTIZAÇÃO DA DÍVIDA			6.382,09	
4.6.90.00	APLICAÇÕES DIRETAS		6.382,09		
4.6.90.71	PRINCIPAL DA DÍVIDA CONTRATUAL RESGATADO	6.382,09			
				TOTAL	7.172.975,98

**PREFEITURA MUNICIPAL DE FLORESTA DO PIAUÍ**

R MATIAS FRANCISCO DE LIMA, 447, centro - CNPJ:01612578/0001-61

Anexo 02

Página 6

Orçamento Programa - Exercício de 2020

NATUREZA DA DESPESA POR ORGÃO

(Inc. IV, § 1º, Art.2º)

ORGÃO 07 SEC. MUNICIPAL DE SAÚDE E SANEAMENTO

Código	Especificação	Elemento	Modalidade	Grupo	Categoria Econômica
3.0.00.00	DESPESAS CORRENTES				4.204.198,97
3.1.00.00	PESSOAL E ENCARGOS SOCIAIS			1.927.493,96	
3.1.90.00	APLICAÇÕES DIRETAS		1.927.493,96		
3.1.90.04	CONTRATAÇÃO POR TEMPO DETERMINADO	23.797,64			
3.1.90.11	VENCIMENTOS E VANTAGENS FIXAS - PESSOAL CIVIL	1.792.750,53			
3.1.90.13	OBRIGAÇÕES PATRONAIS	109.647,73			
3.1.90.92	DESPESAS DE EXERCÍCIOS ANTERIORES	1.298,06			
3.3.00.00	OUTRAS DESPESAS CORRENTES			2.276.705,01	
3.3.90.00	APLICAÇÕES DIRETAS		2.276.705,01		
3.3.90.14	DIÁRIAS - CIVIL	90.863,68			
3.3.90.30	MATERIAL DE CONSUMO	865.137,51			
3.3.90.32	MATERIAL, BEM OU SERVIÇO PARA DISTRIBUIÇÃO GRATUITA	73.556,28			
3.3.90.33	PASSAGENS E DESPESAS COM LOCOMOÇÃO	2.920,63			
3.3.90.36	OUTROS SERVIÇOS DE TERCEIROS - PESSOA FÍSICA	701.208,98			
3.3.90.39	OUTROS SERVIÇOS DE TERCEIROS - PESSOA JURÍDICA	529.063,84			
3.3.90.47	OBRIGAÇÕES TRIBUTÁRIAS E CONTRIBUTIVAS	4.867,71			
3.3.90.91	SENTENÇAS JUDICIAIS	7.788,32			
3.3.90.92	DESPESAS DE EXERCÍCIOS ANTERIORES	1.298,06			
4.0.00.00	DESPESAS DE CAPITAL				442.769,37
4.4.00.00	INVESTIMENTOS			427.625,43	
4.4.90.00	APLICAÇÕES DIRETAS		427.625,43		
4.4.90.30	MATERIAL DE CONSUMO	12.980,52			
4.4.90.36	OUTROS SERVIÇOS DE TERCEIROS - PESSOA FÍSICA	87.618,51			
4.4.90.39	OUTROS SERVIÇOS DE TERCEIROS - PESSOA JURÍDICA	12.980,52			
4.4.90.51	OBRAS E INSTALAÇÕES	168.555,87			
4.4.90.52	EQUIPAMENTOS E MATERIAL PERMANENTE	113.038,71			
4.4.90.61	AQUISIÇÃO DE IMÓVEIS	32.451,30			
4.6.00.00	AMORTIZAÇÃO DA DÍVIDA			15.143,94	
4.6.90.00	APLICAÇÕES DIRETAS		15.143,94		
4.6.90.71	PRINCIPAL DA DÍVIDA CONTRATUAL RESGATADO	15.143,94			
TOTAL					4.646.968,34

**PREFEITURA MUNICIPAL DE FLORESTA DO PIAUÍ**

R MATIAS FRANCISCO DE LIMA, 447, centro - CNPJ:01612578/0001-61

Anexo 02

Página 7

Orçamento Programa - Exercício de 2020

NATUREZA DA DESPESA POR ORGÃO

(Inc. IV, § 1º, Art.2º)

ORGÃO 08 SEC. MUN. DE OBRAS, HABITAÇÃO, SERV.PÚBL.

Código	Especificação	Elemento	Modalidade	Grupo	Categoria Econômica
3.0.00.00	DESPESAS CORRENTES				757.242,69
3.1.00.00	PESSOAL E ENCARGOS SOCIAIS			35.537,36	
3.1.90.00	APLICAÇÕES DIRETAS		35.537,36		
3.1.90.11	VENCIMENTOS E VANTAGENS FIXAS - PESSOAL CIVIL	35.537,36			
3.3.00.00	OUTRAS DESPESAS CORRENTES			721.705,33	
3.3.90.00	APLICAÇÕES DIRETAS		721.705,33		
3.3.90.14	DIÁRIAS - CIVIL	4.435,01			
3.3.90.30	MATERIAL DE CONSUMO	129.875,31			
3.3.90.33	PASSAGENS E DESPESAS COM LOCOMOÇÃO	649,03			
3.3.90.36	OUTROS SERVIÇOS DE TERCEIROS - PESSOA FÍSICA	68.823,24			
3.3.90.39	OUTROS SERVIÇOS DE TERCEIROS - PESSOA JURÍDICA	517.922,74			
4.0.00.00	DESPESAS DE CAPITAL				913.305,24
4.4.00.00	INVESTIMENTOS			913.305,24	
4.4.90.00	APLICAÇÕES DIRETAS		913.305,24		
4.4.90.30	MATERIAL DE CONSUMO	115.401,99			
4.4.90.36	OUTROS SERVIÇOS DE TERCEIROS - PESSOA FÍSICA	34.182,04			
4.4.90.51	OBRAS E INSTALAÇÕES	750.848,84			
4.4.90.52	EQUIPAMENTOS E MATERIAL PERMANENTE	12.872,37			
TOTAL					1.670.547,93

**PREFEITURA MUNICIPAL DE FLORESTA DO PIAUÍ**

R MATIAS FRANCISCO DE LIMA, 447, centro - CNPJ:01612578/0001-61

Anexo 02

Página 8

Orçamento Programa - Exercício de 2020

NATUREZA DA DESPESA POR ORGÃO

(Inc. IV, § 1º, Art.2º)

ORGÃO 09 SEC. MUN. DE ESPORTE, TURISMO E LAZER

Código	Especificação	Elemento	Modalidade	Grupo	Categoria Econômica
3.0.00.00	DESPESAS CORRENTES				153.391,81
3.1.00.00	PESSOAL E ENCARGOS SOCIAIS			12.818,27	
3.1.90.00	APLICAÇÕES DIRETAS		12.818,27		
3.1.90.04	CONTRATAÇÃO POR TEMPO DETERMINADO	649,03			
3.1.90.11	VENCIMENTOS E VANTAGENS FIXAS - PESSOAL CIVIL	12.169,24			
3.3.00.00	OUTRAS DESPESAS CORRENTES			140.573,54	
3.3.90.00	APLICAÇÕES DIRETAS		140.573,54		
3.3.90.30	MATERIAL DE CONSUMO	52.462,94			
3.3.90.31	PREMIAÇÕES CULTURAIS, ARTÍSTICAS, CIENTÍFICAS, DESPORTIVAS E	3.711,75			
3.3.90.32	MATERIAL, BEM OU SERVIÇO PARA DISTRIBUIÇÃO GRATUITA	3.711,75			
3.3.90.33	PASSAGENS E DESPESAS COM LOCOMOÇÃO	649,03			
3.3.90.36	OUTROS SERVIÇOS DE TERCEIROS - PESSOA FÍSICA	68.031,08			
3.3.90.39	OUTROS SERVIÇOS DE TERCEIROS - PESSOA JURÍDICA	12.006,99			
4.0.00.00	DESPESAS DE CAPITAL				226.968,23
4.4.00.00	INVESTIMENTOS			226.968,23	
4.4.90.00	APLICAÇÕES DIRETAS		226.968,23		
4.4.90.51	OBRAS E INSTALAÇÕES	185.322,39			
4.4.90.52	EQUIPAMENTOS E MATERIAL PERMANENTE	540,86			
4.4.90.61	AQUISIÇÃO DE IMÓVEIS	41.104,98			
				TOTAL	380.360,04

**PREFEITURA MUNICIPAL DE FLORESTA DO PIAUÍ**

R MATIAS FRANCISCO DE LIMA, 447, centro - CNPJ:01612578/0001-61

Anexo 02

Página 9

Orçamento Programa - Exercício de 2020

NATUREZA DA DESPESA POR ORGÃO

(Inc. IV, § 1º, Art.2º)

ORGÃO 10 SEC. MUN. DE AGRICULTURA E DESENV. RURAL

Código	Especificação	Elemento	Modalidade	Grupo	Categoria Econômica
3.0.00.00	DESPESAS CORRENTES				136.812,55
3.1.00.00	PESSOAL E ENCARGOS SOCIAIS			25.396,39	
3.1.90.00	APLICAÇÕES DIRETAS		25.396,39		
3.1.90.11	VENCIMENTOS E VANTAGENS FIXAS - PESSOAL CIVIL	25.396,39			
3.3.00.00	OUTRAS DESPESAS CORRENTES			111.416,16	
3.3.90.00	APLICAÇÕES DIRETAS		111.416,16		
3.3.90.14	DIÁRIAS - CIVIL	649,03			
3.3.90.30	MATERIAL DE CONSUMO	81.236,43			
3.3.90.33	PASSAGENS E DESPESAS COM LOCOMOÇÃO	649,03			
3.3.90.36	OUTROS SERVIÇOS DE TERCEIROS - PESSOA FÍSICA	19.038,10			
3.3.90.39	OUTROS SERVIÇOS DE TERCEIROS - PESSOA JURÍDICA	9.843,57			
4.0.00.00	DESPESAS DE CAPITAL				2.812,45
4.4.00.00	INVESTIMENTOS			2.812,45	
4.4.90.00	APLICAÇÕES DIRETAS		2.812,45		
4.4.90.51	OBRAS E INSTALAÇÕES	2.163,42			
4.4.90.52	EQUIPAMENTOS E MATERIAL PERMANENTE	649,03			
TOTAL					139.625,00



PREFEITURA MUNICIPAL DE FLORESTA DO PIAUÍ

R MATIAS FRANCISCO DE LIMA, 447, centro - CNPJ:01612578/0001-61

Anexo 02

Página 10

Orçamento Programa - Exercício de 2020

NATUREZA DA DESPESA POR ORGÃO

(Inc. IV, § 1º, Art.2º)

ORGÃO 11 SEC. MUN. DE ASSIST. SOCIAL E CIDADANIA

Código	Especificação	Elemento	Modalidade	Grupo	Categoria Econômica
3.0.00.00	DESPESAS CORRENTES				999.171,65
3.1.00.00	PESSOAL E ENCARGOS SOCIAIS			377.224,52	
3.1.90.00	APLICAÇÕES DIRETAS		377.224,52		
3.1.90.04	CONTRATAÇÃO POR TEMPO DETERMINADO	131.427,77			
3.1.90.11	VENCIMENTOS E VANTAGENS FIXAS - PESSOAL CIVIL	239.630,99			
3.1.90.13	OBRIGAÇÕES PATRONAIS	6.165,76			
3.3.00.00	OUTRAS DESPESAS CORRENTES			621.947,13	
3.3.90.00	APLICAÇÕES DIRETAS		621.947,13		
3.3.90.14	DIÁRIAS - CIVIL	12.980,54			
3.3.90.30	MATERIAL DE CONSUMO	260.846,27			
3.3.90.32	MATERIAL, BEM OU SERVIÇO PARA DISTRIBUIÇÃO GRATUITA	11.357,99			
3.3.90.33	PASSAGENS E DESPESAS COM LOCOMOÇÃO	2.920,63			
3.3.90.36	OUTROS SERVIÇOS DE TERCEIROS - PESSOA FÍSICA	202.636,12			
3.3.90.39	OUTROS SERVIÇOS DE TERCEIROS - PESSOA JURÍDICA	126.662,37			
3.3.90.40	SERVIÇOS DE TECNOLOGIA DA INFORMAÇÃO E COMUNICAÇÃO - PJ	100,00			
3.3.90.47	OBRIGAÇÕES TRIBUTÁRIAS E CONTRIBUTIVAS	1.198,06			
3.3.90.48	OUTROS AUXÍLIOS FINANCEIROS A PESSOAS FÍSICAS	3.245,15			
4.0.00.00	DESPESAS DE CAPITAL				34.725,05
4.4.00.00	INVESTIMENTOS			34.725,05	
4.4.90.00	APLICAÇÕES DIRETAS		34.725,05		
4.4.90.52	EQUIPAMENTOS E MATERIAL PERMANENTE	34.725,05			
TOTAL					1.033.896,70



PREFEITURA MUNICIPAL DE FLORESTA DO PIAUÍ

R MATIAS FRANCISCO DE LIMA, 447, centro - CNPJ:01612578/0001-61

Anexo 02

Página 11

Orçamento Programa - Exercício de 2020

NATUREZA DA DESPESA POR ORGÃO

(Inc. IV, § 1º, Art.2º)

ORGÃO 12 CONTROLADORIA GERAL DO MUNICÍPIO					
Código	Especificação	Elemento	Modalidade	Grupo	Categoria Econômica
3.0.00.00	DESPESAS CORRENTES				52.969,87
3.1.00.00	PESSOAL E ENCARGOS SOCIAIS			47.722,50	
3.1.90.00	APLICAÇÕES DIRETAS		47.722,50		
3.1.90.11	VENCIMENTOS E VANTAGENS FIXAS - PESSOAL CIVIL	47.722,50			
3.3.00.00	OUTRAS DESPESAS CORRENTES			5.247,37	
3.3.90.00	APLICAÇÕES DIRETAS		5.247,37		
3.3.90.14	DIÁRIAS - CIVIL	2.651,25			
3.3.90.30	MATERIAL DE CONSUMO	649,03			
3.3.90.33	PASSAGENS E DESPESAS COM LOCOMOÇÃO	649,03			
3.3.90.36	OUTROS SERVIÇOS DE TERCEIROS - PESSOA FÍSICA	649,03			
3.3.90.39	OUTROS SERVIÇOS DE TERCEIROS - PESSOA JURÍDICA	649,03			
4.0.00.00	DESPESAS DE CAPITAL				649,03
4.4.00.00	INVESTIMENTOS			649,03	
4.4.90.00	APLICAÇÕES DIRETAS		649,03		
4.4.90.52	EQUIPAMENTOS E MATERIAL PERMANENTE	649,03			
TOTAL					53.618,90



PREFEITURA MUNICIPAL DE FLORESTA DO PIAUÍ

R MATIAS FRANCISCO DE LIMA, 447, centro - CNPJ:01612578/0001-61

Anexo 02

Página 12

Orçamento Programa - Exercício de 2020

NATUREZA DA DESPESA POR ORGÃO

(Inc. IV, § 1º, Art.2º)

ORGÃO 13 SECRETARIA MUNICIPAL DE CULTURA

Código	Especificação	Elemento	Modalidade	Grupo	Categoria Econômica
3.0.00.00	DESPESAS CORRENTES				133.082,18
3.1.00.00	PESSOAL E ENCARGOS SOCIAIS			1.730,74	
3.1.90.00	APLICAÇÕES DIRETAS		1.730,74		
3.1.90.04	CONTRATAÇÃO POR TEMPO DETERMINADO	649,03			
3.1.90.11	VENCIMENTOS E VANTAGENS FIXAS - PESSOAL CIVIL	1.081,71			
3.3.00.00	OUTRAS DESPESAS CORRENTES			131.351,44	
3.3.90.00	APLICAÇÕES DIRETAS		131.351,44		
3.3.90.14	DIÁRIAS - CIVIL	649,03			
3.3.90.30	MATERIAL DE CONSUMO	28.557,15			
3.3.90.31	PREMIAÇÕES CULTURAIS, ARTÍSTICAS, CIENTÍFICAS, DESPORTIVAS E	649,03			
3.3.90.32	MATERIAL, BEM OU SERVIÇO PARA DISTRIBUIÇÃO GRATUITA	540,86			
3.3.90.33	PASSAGENS E DESPESAS COM LOCOMOÇÃO	1.298,06			
3.3.90.36	OUTROS SERVIÇOS DE TERCEIROS - PESSOA FÍSICA	12.006,98			
3.3.90.39	OUTROS SERVIÇOS DE TERCEIROS - PESSOA JURÍDICA	87.650,33			
4.0.00.00	DESPESAS DE CAPITAL				649,03
4.4.00.00	INVESTIMENTOS			649,03	
4.4.90.00	APLICAÇÕES DIRETAS		649,03		
4.4.90.52	EQUIPAMENTOS E MATERIAL PERMANENTE	649,03			
TOTAL					133.731,21

**PREFEITURA MUNICIPAL DE FLORESTA DO PIAUÍ**

R MATIAS FRANCISCO DE LIMA, 447, centro - CNPJ:01612578/0001-61

Anexo 02

Página 13

Orçamento Programa - Exercício de 2020

NATUREZA DA DESPESA POR ORGÃO

(Inc. IV, § 1º, Art.2º)

ORGÃO 14 SEC. MUN. DE MEIO AMBIENTE E RECURSOS RE

Código	Especificação	Elemento	Modalidade	Grupo	Categoria Econômica
3.0.00.00	DESPESAS CORRENTES				13.088,73
3.1.00.00	PESSOAL E ENCARGOS SOCIAIS			2.704,28	
3.1.90.00	APLICAÇÕES DIRETAS		2.704,28		
3.1.90.04	CONTRATAÇÃO POR TEMPO DETERMINADO	1.622,57			
3.1.90.11	VENCIMENTOS E VANTAGENS FIXAS - PESSOAL CIVIL	1.081,71			
3.3.00.00	OUTRAS DESPESAS CORRENTES			10.384,45	
3.3.90.00	APLICAÇÕES DIRETAS		10.384,45		
3.3.90.14	DIÁRIAS - CIVIL	649,03			
3.3.90.30	MATERIAL DE CONSUMO	3.245,14			
3.3.90.36	OUTROS SERVIÇOS DE TERCEIROS - PESSOA FÍSICA	3.245,14			
3.3.90.39	OUTROS SERVIÇOS DE TERCEIROS - PESSOA JURÍDICA	3.245,14			
4.0.00.00	DESPESAS DE CAPITAL				649,03
4.4.00.00	INVESTIMENTOS			649,03	
4.4.90.00	APLICAÇÕES DIRETAS		649,03		
4.4.90.52	EQUIPAMENTOS E MATERIAL PERMANENTE	649,03			
TOTAL					13.737,76

**PREFEITURA MUNICIPAL DE FLORESTA DO PIAUÍ**

R MATIAS FRANCISCO DE LIMA, 447, centro - CNPJ:01612578/0001-61

Anexo 02

Página 14

Orçamento Programa - Exercício de 2020

NATUREZA DA DESPESA POR ORGÃO

(Inc. IV, § 1º, Art.2º)

ORGÃO 15 SECRETARIA MUNICIPAL DE TRANSPORTES					
Código	Especificação	Elemento	Modalidade	Grupo	Categoria Econômica
3.0.00.00	DESPESAS CORRENTES				7.247,48
3.1.00.00	PESSOAL E ENCARGOS SOCIAIS			1.730,74	
3.1.90.00	APLICAÇÕES DIRETAS		1.730,74		
3.1.90.04	CONTRATAÇÃO POR TEMPO DETERMINADO	649,03			
3.1.90.11	VENCIMENTOS E VANTAGENS FIXAS - PESSOAL CIVIL	1.081,71			
3.3.00.00	OUTRAS DESPESAS CORRENTES			5.516,74	
3.3.90.00	APLICAÇÕES DIRETAS		5.516,74		
3.3.90.14	DIÁRIAS - CIVIL	649,03			
3.3.90.30	MATERIAL DE CONSUMO	1.622,57			
3.3.90.36	OUTROS SERVIÇOS DE TERCEIROS - PESSOA FÍSICA	1.622,57			
3.3.90.39	OUTROS SERVIÇOS DE TERCEIROS - PESSOA JURÍDICA	1.622,57			
4.0.00.00	DESPESAS DE CAPITAL				649,03
4.4.00.00	INVESTIMENTOS			649,03	
4.4.90.00	APLICAÇÕES DIRETAS		649,03		
4.4.90.52	EQUIPAMENTOS E MATERIAL PERMANENTE	649,03			
TOTAL					7.896,51

**PREFEITURA MUNICIPAL DE FLORESTA DO PIAUÍ**

R MATIAS FRANCISCO DE LIMA, 447, centro - CNPJ:01612578/0001-61

Anexo 02

Página 15

Orçamento Programa - Exercício de 2020

NATUREZA DA DESPESA POR ORGÃO

(Inc. IV, § 1º, Art.2º)

ORGÃO 16 SEC. MUN. DO TRABALHO, EMPREGO E GERAÇÃO					
Código	Especificação	Elemento	Modalidade	Grupo	Categoria Econômica
3.0.00.00	DESPESAS CORRENTES				7.247,48
3.1.00.00	PESSOAL E ENCARGOS SOCIAIS			1.730,74	
3.1.90.00	APLICAÇÕES DIRETAS		1.730,74		
3.1.90.04	CONTRATAÇÃO POR TEMPO DETERMINADO	649,03			
3.1.90.11	VENCIMENTOS E VANTAGENS FIXAS - PESSOAL CIVIL	1.081,71			
3.3.00.00	OUTRAS DESPESAS CORRENTES			5.516,74	
3.3.90.00	APLICAÇÕES DIRETAS		5.516,74		
3.3.90.14	DIÁRIAS - CIVIL	649,03			
3.3.90.30	MATERIAL DE CONSUMO	1.622,57			
3.3.90.36	OUTROS SERVIÇOS DE TERCEIROS - PESSOA FÍSICA	1.622,57			
3.3.90.39	OUTROS SERVIÇOS DE TERCEIROS - PESSOA JURÍDICA	1.622,57			
4.0.00.00	DESPESAS DE CAPITAL				649,03
4.4.00.00	INVESTIMENTOS			649,03	
4.4.90.00	APLICAÇÕES DIRETAS		649,03		
4.4.90.52	EQUIPAMENTOS E MATERIAL PERMANENTE	649,03			
TOTAL					7.896,51



PREFEITURA MUNICIPAL DE FLORESTA DO PIAUÍ

R MATIAS FRANCISCO DE LIMA, 447, centro - CNPJ:01612578/0001-61

Anexo 02

Página 16

Orçamento Programa - Exercício de 2020

NATUREZA DA DESPESA POR ORGÃO

(Inc. IV, § 1º, Art.2º)

ORGÃO 90 RESERVA DE CONTINGÊNCIA					
Código	Especificação	Elemento	Modalidade	Grupo	Categoria Econômica
9.0.00.00	RESERVA DE CONTINGÊNCIA				258.538,42
9.9.00.00	RESERVA DE CONTINGÊNCIA			258.538,42	
9.9.99.00	RESERVA DE CONTINGÊNCIA		258.538,42		
9.9.99.99	RESERVA DE CONTINGÊNCIA	258.538,42			
				TOTAL	258.538,42

AMILTON RODRIGUES DE SOUSA
PREFEITO
865.329.953-07

VINICIUS MIRANDA DOS SANTOS
CONTADOR CRC-PI 010676 PI
666.532.233-53

INACIO RODRIGUES DE SANTANA
SEC DE FINANÇAS
786.766.653-20

**PREFEITURA MUNICIPAL DE FLORESTA DO PIAUÍ**

R MATIAS FRANCISCO DE LIMA, 447, centro - CNPJ:01612578/0001-01 - Orçamento Programa - Exercício de 2020

Anexo 02

Página 2

NATUREZA DA DESPESA POR ORGÃO E UNIDADE

ORGÃO	02 GABINETE DO PREFEITO					
UNIDADE	01 Gabinete do Prefeito					
Código	Especificação	F.R.-C.A.	Elemento	Modalidade	Grupo	Categoria Econômica
3.0.00.00	DESPESAS CORRENTES					494.736,66
3.1.00.00	PESSOAL E ENCARGOS SOCIAIS				449.574,17	
3.1.90.00	APLICAÇÕES DIRETAS			449.574,17		
3.1.90.11	VENCIMENTOS E VANTAGENS FIXAS - PESSOAL CIVIL	1.001.00.100.000	448.925,14			
3.1.90.92	DESPESAS DE EXERCÍCIOS ANTERIORES	1.001.00.100.000	649,03			
3.3.00.00	OUTRAS DESPESAS CORRENTES				45.162,49	
3.3.90.00	APLICAÇÕES DIRETAS			45.162,49		
3.3.90.14	DIÁRIAS - CIVIL	1.001.00.100.000	24.934,48			
3.3.90.30	MATERIAL DE CONSUMO	1.001.00.100.000	3.353,31			
3.3.90.33	PASSAGENS E DESPESAS COM LOCOMOÇÃO	1.001.00.100.000	649,03			
3.3.90.36	OUTROS SERVIÇOS DE TERCEIROS - PESSOA FÍSICA	1.001.00.100.000	3.461,48			
3.3.90.39	OUTROS SERVIÇOS DE TERCEIROS - PESSOA JURÍDICA	1.001.00.100.000	6.706,61			
3.3.90.41	CONTRIBUIÇÕES	1.001.00.100.000	5.408,55			
3.3.90.92	DESPESAS DE EXERCÍCIOS ANTERIORES	1.001.00.100.000	649,03			
4.0.00.00	DESPESAS DE CAPITAL					1.947,09
4.4.00.00	INVESTIMENTOS				1.947,09	
4.4.90.00	APLICAÇÕES DIRETAS			1.947,09		
4.4.90.52	EQUIPAMENTOS E MATERIAL PERMANENTE	1.001.00.100.000	1.947,09			
TOTAL						496.683,75

**PREFEITURA MUNICIPAL DE FLORESTA DO PIAUÍ**

R MATIAS FRANCISCO DE LIMA, 447, centro - CNPJ:01612578/0001-00 - Orçamento Programa - Exercício de 2020

Anexo 02

Página 3

NATUREZA DA DESPESA POR ORGÃO E UNIDADE

ORGÃO	04 SEC. MUN. ADMINISTRAÇÃO E PLANEJAMENTO					
UNIDADE	01 Sec. Mun. Administração e Planejamento					
Código	Especificação	F.R.-C.A.	Elemento	Modalidade	Grupo	Categoria Econômica
3.0.00.00	DESPESAS CORRENTES					3.051.856,22
3.1.00.00	PESSOAL E ENCARGOS SOCIAIS				1.179.178,56	
3.1.90.00	APLICAÇÕES DIRETAS			1.179.178,56		
3.1.90.11	VENCIMENTOS E VANTAGENS FIXAS - PESSOAL CIVIL	1.001.00.100.000	724.211,33			
3.1.90.13	OBRIGAÇÕES PATRONAIS	1.001.00.100.000	304.318,20			
3.1.90.13	OBRIGAÇÕES PATRONAIS	1.990.00.115.000	150.000,00			
3.1.90.92	DESPESAS DE EXERCÍCIOS ANTERIORES	1.001.00.100.000	649,03			
3.3.00.00	OUTRAS DESPESAS CORRENTES				1.872.677,66	
3.3.90.00	APLICAÇÕES DIRETAS			1.872.677,66		
3.3.90.14	DIÁRIAS - CIVIL	1.001.00.100.000	2.704,28			
3.3.90.30	MATERIAL DE CONSUMO	1.001.00.100.000	517.588,13			
3.3.90.30	MATERIAL DE CONSUMO	1.510.05.110.000	42.896,71			
3.3.90.33	PASSAGENS E DESPESAS COM LOCOMOÇÃO	1.001.00.100.000	649,03			
3.3.90.35	SERVIÇOS DE CONSULTORIA	1.001.00.100.000	649,03			
3.3.90.36	OUTROS SERVIÇOS DE TERCEIROS - PESSOA FÍSICA	1.001.00.100.000	413.701,19			
3.3.90.39	OUTROS SERVIÇOS DE TERCEIROS - PESSOA JURÍDICA	1.001.00.100.000	654.375,12			
3.3.90.47	OBRIGAÇÕES TRIBUTÁRIAS E CONTRIBUTIVAS	1.001.00.100.000	86.536,80			
3.3.90.91	SENTENÇAS JUDICIAIS	1.001.00.100.000	152.712,00			
3.3.90.92	DESPESAS DE EXERCÍCIOS ANTERIORES	1.001.00.100.000	865,37			
4.0.00.00	DESPESAS DE CAPITAL					337.522,39
4.4.00.00	INVESTIMENTOS				337.522,39	
4.4.90.00	APLICAÇÕES DIRETAS			337.522,39		
4.4.90.52	EQUIPAMENTOS E MATERIAL PERMANENTE	1.001.00.100.000	107.672,57			
4.4.90.52	EQUIPAMENTOS E MATERIAL PERMANENTE	1.920.05.115.000	229.849,82			
TOTAL						3.389.378,61

**PREFEITURA MUNICIPAL DE FLORESTA DO PIAUÍ**

R MATIAS FRANCISCO DE LIMA, 447, centro - CNPJ:01612578/0001-00 - Orçamento Programa - Exercício de 2020

Anexo 02

Página 4

NATUREZA DA DESPESA POR ORGÃO E UNIDADE

ORGÃO	05 SEC. MUN. DE FINANÇAS E TESOUREARIA					
UNIDADE	01 Sec. Mun. de Finanças e tesouraria					
Código	Especificação	F.R.-C.A.	Elemento	Modalidade	Grupo	Categoria Econômica
3.0.00.00	DESPESAS CORRENTES					49.662,12
3.1.00.00	PESSOAL E ENCARGOS SOCIAIS				37.117,50	
3.1.90.00	APLICAÇÕES DIRETAS			37.117,50		
3.1.90.11	VENCIMENTOS E VANTAGENS FIXAS - PESSOAL CIVIL	1.001.00.100.000	37.117,50			
3.2.00.00	JUROS E ENCARGOS DA DÍVIDA				2.809,21	
3.2.90.00	APLICAÇÕES DIRETAS			2.809,21		
3.2.90.21	JUROS SOBRE A DÍVIDA POR CONTRATO	1.001.00.100.000	1.186,64			
3.2.90.22	OUTROS ENCARGOS SOBRE A DÍVIDA POR CONTRATO	1.001.00.100.000	1.622,57			
3.3.00.00	OUTRAS DESPESAS CORRENTES				9.735,41	
3.3.90.00	APLICAÇÕES DIRETAS			9.735,41		
3.3.90.14	DIÁRIAS - CIVIL	1.001.00.100.000	2.704,28			
3.3.90.30	MATERIAL DE CONSUMO	1.001.00.100.000	649,03			
3.3.90.33	PASSAGENS E DESPESAS COM LOCOMOÇÃO	1.001.00.100.000	649,03			
3.3.90.36	OUTROS SERVIÇOS DE TERCEIROS - PESSOA FÍSICA	1.001.00.100.000	2.704,28			
3.3.90.39	OUTROS SERVIÇOS DE TERCEIROS - PESSOA JURÍDICA	1.001.00.100.000	3.028,79			
4.0.00.00	DESPESAS DE CAPITAL					75.473,90
4.4.00.00	INVESTIMENTOS				649,03	
4.4.90.00	APLICAÇÕES DIRETAS			649,03		
4.4.90.52	EQUIPAMENTOS E MATERIAL PERMANENTE	1.001.00.100.000	649,03			
4.6.00.00	AMORTIZAÇÃO DA DÍVIDA				74.824,87	
4.6.90.00	APLICAÇÕES DIRETAS			74.824,87		
4.6.90.71	PRINCIPAL DA DÍVIDA CONTRATUAL RESGATADO	1.001.00.100.000	74.824,87			
TOTAL						125.136,02

**PREFEITURA MUNICIPAL DE FLORESTA DO PIAUÍ**

R MATIAS FRANCISCO DE LIMA, 447, centro - CNPJ:01612578/0001-00 - Orçamento Programa - Exercício de 2020

Anexo 02

Página 5

NATUREZA DA DESPESA POR ORGÃO E UNIDADE

ORGÃO	06 SECRETARIA MUNICIPAL DE EDUCAÇÃO					
UNIDADE	01 Secretaria Municipal de Educação					
Código	Especificação	F.R.-C.A.	Elemento	Modalidade	Grupo	Categoria Econômica
3.0.00.00	DESPESAS CORRENTES					1.833.647,84
3.1.00.00	PESSOAL E ENCARGOS SOCIAIS				757.587,30	
3.1.90.00	APLICAÇÕES DIRETAS			757.587,30		
3.1.90.04	CONTRATAÇÃO POR TEMPO DETERMINADO	1.001.00.200.000	7.788,32			
3.1.90.04	CONTRATAÇÃO POR TEMPO DETERMINADO	1.124.01.115.002	7.788,32			
3.1.90.11	VENCIMENTOS E VANTAGENS FIXAS - PESSOAL CIVIL	1.001.00.200.000	492.262,89			
3.1.90.11	VENCIMENTOS E VANTAGENS FIXAS - PESSOAL CIVIL	1.124.01.115.002	20.336,15			
3.1.90.13	OBRIGAÇÕES PATRONAIS	1.001.00.200.000	72.705,00			
3.1.90.13	OBRIGAÇÕES PATRONAIS	1.124.01.115.002	2.163,42			
3.1.90.13	OBRIGAÇÕES PATRONAIS	1.990.00.115.000	150.000,00			
3.1.90.92	DESPESAS DE EXERCÍCIOS ANTERIORES	1.001.00.200.000	2.271,60			
3.1.90.92	DESPESAS DE EXERCÍCIOS ANTERIORES	1.124.01.115.002	2.271,60			
3.3.00.00	OUTRAS DESPESAS CORRENTES				1.076.060,54	
3.3.90.00	APLICAÇÕES DIRETAS			1.076.060,54		
3.3.90.14	DIÁRIAS - CIVIL	1.001.00.200.000	15.252,12			
3.3.90.14	DIÁRIAS - CIVIL	1.124.01.115.002	3.894,17			
3.3.90.30	MATERIAL DE CONSUMO	1.001.00.200.000	262.093,07			
3.3.90.30	MATERIAL DE CONSUMO	1.122.01.115.002	77.883,12			
3.3.90.30	MATERIAL DE CONSUMO	1.124.01.115.002	29.391,70			
3.3.90.33	PASSAGENS E DESPESAS COM LOCOMOÇÃO	1.001.00.200.000	2.163,43			
3.3.90.33	PASSAGENS E DESPESAS COM LOCOMOÇÃO	1.123.01.115.002	540,86			
3.3.90.33	PASSAGENS E DESPESAS COM LOCOMOÇÃO	1.124.01.115.002	1.622,57			
3.3.90.36	OUTROS SERVIÇOS DE TERCEIROS - PESSOA FÍSICA	1.001.00.200.000	143.634,52			
3.3.90.36	OUTROS SERVIÇOS DE TERCEIROS - PESSOA FÍSICA	1.120.01.115.002	2.812,45			
3.3.90.36	OUTROS SERVIÇOS DE TERCEIROS - PESSOA FÍSICA	1.121.01.115.002	8.329,17			
3.3.90.36	OUTROS SERVIÇOS DE TERCEIROS - PESSOA FÍSICA	1.123.01.115.002	23.515,30			
3.3.90.36	OUTROS SERVIÇOS DE TERCEIROS - PESSOA FÍSICA	1.124.01.115.002	29.227,64			
3.3.90.39	OUTROS SERVIÇOS DE TERCEIROS - PESSOA JURÍDICA	1.001.00.200.000	237.767,23			
3.3.90.39	OUTROS SERVIÇOS DE TERCEIROS - PESSOA JURÍDICA	1.120.01.115.002	6.490,26			
3.3.90.39	OUTROS SERVIÇOS DE TERCEIROS - PESSOA JURÍDICA	1.121.01.115.002	6.490,26			
3.3.90.39	OUTROS SERVIÇOS DE TERCEIROS - PESSOA JURÍDICA	1.123.01.115.002	83.416,18			
3.3.90.39	OUTROS SERVIÇOS DE TERCEIROS - PESSOA JURÍDICA	1.124.01.115.002	131.801,07			
3.3.90.47	OBRIGAÇÕES TRIBUTÁRIAS E CONTRIBUTIVAS	1.001.00.200.000	1.622,57			
3.3.90.47	OBRIGAÇÕES TRIBUTÁRIAS E CONTRIBUTIVAS	1.124.01.115.002	1.622,57			
3.3.90.92	DESPESAS DE EXERCÍCIOS ANTERIORES	1.001.00.200.000	1.622,57			
3.3.90.92	DESPESAS DE EXERCÍCIOS ANTERIORES	1.124.01.115.002	1,622,57			
3.3.90.93	INDENIZAÇÕES E RESTITUIÇÕES	1.001.00.200.000	1,622,57			
3.3.90.93	INDENIZAÇÕES E RESTITUIÇÕES	1.124.01.115.002	1,622,57			
4.0.00.00	DESPESAS DE CAPITAL					728.099,10

**PREFEITURA MUNICIPAL DE FLORESTA DO PIAUÍ**

R MATIAS FRANCISCO DE LIMA, 447, centro - CNPJ:01612578/0001-01 - Orçamento Programa - Exercício de 2020

Anexo 02

Página 6

NATUREZA DA DESPESA POR ORGÃO E UNIDADE

ORGÃO	06 SECRETARIA MUNICIPAL DE EDUCAÇÃO					
UNIDADE	01 Secretaria Municipal de Educação					
Código	Especificação	F.R.-C.A.	Elemento	Modalidade	Grupo	Categoria Econômica
4.4.00.00	INVESTIMENTOS				721.717,01	
4.4.90.00	APLICAÇÕES DIRETAS			721.717,01		
4.4.90.51	OBRAS E INSTALAÇÕES	1.001.00.200.000	81.916,70			
4.4.90.51	OBRAS E INSTALAÇÕES	1.125.01.110.000	403.637,92			
4.4.90.51	OBRAS E INSTALAÇÕES	1.990.00.115.000	50.000,00			
4.4.90.52	EQUIPAMENTOS E MATERIAL PERMANENTE	1.001.00.200.000	9.302,72			
4.4.90.52	EQUIPAMENTOS E MATERIAL PERMANENTE	1.120.01.115.002	55.599,89			
4.4.90.52	EQUIPAMENTOS E MATERIAL PERMANENTE	1.124.01.115.002	6.057,58			
4.4.90.52	EQUIPAMENTOS E MATERIAL PERMANENTE	1.125.01.110.000	55.167,29			
4.4.90.52	EQUIPAMENTOS E MATERIAL PERMANENTE	1.190.01.115.000	1.622,57			
4.4.90.61	AQUISIÇÃO DE IMÓVEIS	1.001.00.200.000	18.389,07			
4.4.90.61	AQUISIÇÃO DE IMÓVEIS	1.125.01.110.000	40.023,27			
4.6.00.00	AMORTIZAÇÃO DA DÍVIDA				6.382,09	
4.6.90.00	APLICAÇÕES DIRETAS			6.382,09		
4.6.90.71	PRINCIPAL DA DÍVIDA CONTRATUAL RESGATADO	1.001.00.200.000	6.382,09			
TOTAL						2.561.746,94

**PREFEITURA MUNICIPAL DE FLORESTA DO PIAUÍ**

R MATIAS FRANCISCO DE LIMA, 447, centro - CNPJ:01612578/0001-00 - Orçamento Programa - Exercício de 2020

Anexo 02

Página 8

NATUREZA DA DESPESA POR ORGÃO E UNIDADE

ORGÃO		06 SECRETARIA MUNICIPAL DE EDUCAÇÃO				
UNIDADE		03 FUNDEF				
Código	Especificação	F.R.-C.A.	Elemento	Modalidade	Grupo	Categoria Econômica
3.0.00.00	DESPESAS CORRENTES					280.042,46
3.1.00.00	PESSOAL E ENCARGOS SOCIAIS				175.042,46	
3.1.90.00	APLICAÇÕES DIRETAS			175.042,46		
3.1.90.11	VENCIMENTOS E VANTAGENS FIXAS - PESSOAL CIVIL	1.001.00.200.000	175.042,46			
3.3.00.00	OUTRAS DESPESAS CORRENTES				105.000,00	
3.3.90.00	APLICAÇÕES DIRETAS			105.000,00		
3.3.90.30	MATERIAL DE CONSUMO	1.001.00.200.000	105.000,00			
4.0.00.00	DESPESAS DE CAPITAL					73.500,00
4.4.00.00	INVESTIMENTOS				73.500,00	
4.4.90.00	APLICAÇÕES DIRETAS			73.500,00		
4.4.90.52	EQUIPAMENTOS E MATERIAL PERMANENTE	1.001.00.200.000	73.500,00			
TOTAL						353.542,46

**PREFEITURA MUNICIPAL DE FLORESTA DO PIAUÍ**

R MATIAS FRANCISCO DE LIMA, 447, centro - CNPJ:01612578/0001-01 - Orçamento Programa - Exercício de 2020

Anexo 02

Página 9

NATUREZA DA DESPESA POR ORGÃO E UNIDADE

ORGÃO	07 SEC. MUNICIPAL DE SAÚDE E SANEAMENTO					
UNIDADE	01 Fundo Municipal de Saúde					
Código	Especificação	F.R.-C.A.	Elemento	Modalidade	Grupo	Categoria Econômica
3.0.00.00	DESPESAS CORRENTES					3.783.359,28
3.1.00.00	PESSOAL E ENCARGOS SOCIAIS				1.710.091,21	
3.1.90.00	APLICAÇÕES DIRETAS			1.710.091,21		
3.1.90.04	CONTRATAÇÃO POR TEMPO DETERMINADO	1.001.00.300.000	11.898,82			
3.1.90.04	CONTRATAÇÃO POR TEMPO DETERMINADO	1.214.02.115.001	11.898,82			
3.1.90.11	VENCIMENTOS E VANTAGENS FIXAS - PESSOAL CIVIL	1.001.00.300.000	521.609,25			
3.1.90.11	VENCIMENTOS E VANTAGENS FIXAS - PESSOAL CIVIL	1.214.02.115.001	1.063.738,53			
3.1.90.13	OBRIGAÇÕES PATRONAIS	1.001.00.300.000	62.739,18			
3.1.90.13	OBRIGAÇÕES PATRONAIS	1.214.02.115.001	36.908,55			
3.1.90.92	DESPESAS DE EXERCÍCIOS ANTERIORES	1.001.00.300.000	649,03			
3.1.90.92	DESPESAS DE EXERCÍCIOS ANTERIORES	1.214.02.115.001	649,03			
3.3.00.00	OUTRAS DESPESAS CORRENTES				2.073.268,07	
3.3.90.00	APLICAÇÕES DIRETAS			2.073.268,07		
3.3.90.14	DIÁRIAS - CIVIL	1.001.00.300.000	34.614,74			
3.3.90.14	DIÁRIAS - CIVIL	1.214.02.115.001	34.614,74			
3.3.90.30	MATERIAL DE CONSUMO	1.001.00.300.000	296.327,00			
3.3.90.30	MATERIAL DE CONSUMO	1.213.02.115.001	209.146,39			
3.3.90.30	MATERIAL DE CONSUMO	1.214.02.115.001	69.583,62			
3.3.90.30	MATERIAL DE CONSUMO	1.215.02.115.001	190.966,17			
3.3.90.32	MATERIAL, BEM OU SERVIÇO PARA DISTRIBUIÇÃO GRATUIT	1.001.00.300.000	60.575,76			
3.3.90.33	PASSAGENS E DESPESAS COM LOCOMOÇÃO	1.001.00.300.000	649,03			
3.3.90.33	PASSAGENS E DESPESAS COM LOCOMOÇÃO	1.214.02.115.001	649,03			
3.3.90.36	OUTROS SERVIÇOS DE TERCEIROS - PESSOA FÍSICA	1.001.00.300.000	274.865,56			
3.3.90.36	OUTROS SERVIÇOS DE TERCEIROS - PESSOA FÍSICA	1.214.02.115.001	377.188,03			
3.3.90.39	OUTROS SERVIÇOS DE TERCEIROS - PESSOA JURÍDICA	1.001.00.300.000	332.192,61			
3.3.90.39	OUTROS SERVIÇOS DE TERCEIROS - PESSOA JURÍDICA	1.214.02.115.001	50.840,38			
3.3.90.39	OUTROS SERVIÇOS DE TERCEIROS - PESSOA JURÍDICA	1.215.02.115.001	135.213,75			
3.3.90.47	OBRIGAÇÕES TRIBUTÁRIAS E CONTRIBUTIVAS	1.001.00.300.000	1.622,57			
3.3.90.47	OBRIGAÇÕES TRIBUTÁRIAS E CONTRIBUTIVAS	1.214.02.115.001	1.622,57			
3.3.90.91	SENTENÇAS JUDICIAIS	1.001.00.300.000	649,03			
3.3.90.91	SENTENÇAS JUDICIAIS	1.214.02.115.001	649,03			
3.3.90.92	DESPESAS DE EXERCÍCIOS ANTERIORES	1.001.00.300.000	649,03			
3.3.90.92	DESPESAS DE EXERCÍCIOS ANTERIORES	1.214.02.115.001	649,03			
4.0.00.00	DESPESAS DE CAPITAL					441.146,80
4.4.00.00	INVESTIMENTOS				426.002,86	
4.4.90.00	APLICAÇÕES DIRETAS			426.002,86		
4.4.90.30	MATERIAL DE CONSUMO	1.001.00.300.000	6.490,26			
4.4.90.30	MATERIAL DE CONSUMO	1.214.02.115.001	6.490,26			
4.4.90.36	OUTROS SERVIÇOS DE TERCEIROS - PESSOA FÍSICA	1.001.00.300.000	38.780,15			

**PREFEITURA MUNICIPAL DE FLORESTA DO PIAUÍ**

R MATIAS FRANCISCO DE LIMA, 447, centro - CNPJ:01612578/0001-00 - Orçamento Programa - Exercício de 2020

Anexo 02

Página 10

NATUREZA DA DESPESA POR ORGÃO E UNIDADE

ORGÃO						
UNIDADE						
Código	Especificação	F.R.-C.A.	Elemento	Modalidade	Grupo	Categoria Econômica
4.4.90.36	OUTROS SERVIÇOS DE TERCEIROS - PESSOA FÍSICA	1.214.02.115.001	48.838,36			
4.4.90.39	OUTROS SERVIÇOS DE TERCEIROS - PESSOA JURÍDICA	1.001.00.300.000	6.490,26			
4.4.90.39	OUTROS SERVIÇOS DE TERCEIROS - PESSOA JURÍDICA	1.214.02.115.001	6.490,26			
4.4.90.51	OBRAS E INSTALAÇÕES	1.001.00.300.000	4.614,72			
4.4.90.51	OBRAS E INSTALAÇÕES	1.215.02.115.001	60.412,42			
4.4.90.51	OBRAS E INSTALAÇÕES	1.220.02.110.000	73.528,73			
4.4.90.51	OBRAS E INSTALAÇÕES	1.990.00.115.000	30.000,00			
4.4.90.52	EQUIPAMENTOS E MATERIAL PERMANENTE	1.001.00.300.000	34.073,87			
4.4.90.52	EQUIPAMENTOS E MATERIAL PERMANENTE	1.220.02.110.000	77.342,27			
4.4.90.61	AQUISIÇÃO DE IMÓVEIS	1.001.00.300.000	5.408,55			
4.4.90.61	AQUISIÇÃO DE IMÓVEIS	1.220.02.110.000	27.042,75			
4.6.00.00	AMORTIZAÇÃO DA DÍVIDA				15.143,94	
4.6.90.00	APLICAÇÕES DIRETAS			15.143,94		
4.6.90.71	PRINCIPAL DA DÍVIDA CONTRATUAL RESGATADO	1.001.00.300.000	7.571,97			
4.6.90.71	PRINCIPAL DA DÍVIDA CONTRATUAL RESGATADO	1.214.02.115.001	7.571,97			
TOTAL						4.224.506,08

**PREFEITURA MUNICIPAL DE FLORESTA DO PIAUÍ**

R MATIAS FRANCISCO DE LIMA, 447, centro - CNPJ:01612578/0001-00 - Orçamento Programa - Exercício de 2020

Anexo 02

Página 11

NATUREZA DA DESPESA POR ORGÃO E UNIDADE

ORGÃO	07 SEC. MUNICIPAL DE SAÚDE E SANEAMENTO					
UNIDADE	02 Sec. Municipal de Saúde e Saneamento					
Código	Especificação	F.R.-C.A.	Elemento	Modalidade	Grupo	Categoria Econômica
3.0.00.00	DESPEAS CORRENTES					420.839,69
3.1.00.00	PESSOAL E ENCARGOS SOCIAIS				217.402,75	
3.1.90.00	APLICAÇÕES DIRETAS			217.402,75		
3.1.90.11	VENCIMENTOS E VANTAGENS FIXAS - PESSOAL CIVIL	1.001.00.300.000	196.585,65			
3.1.90.11	VENCIMENTOS E VANTAGENS FIXAS - PESSOAL CIVIL	1.214.02.115.001	10.817,10			
3.1.90.13	OBRIGAÇÕES PATRONAIS	1.001.00.300.000	10.000,00			
3.3.00.00	OUTRAS DESPEAS CORRENTES				203.436,94	
3.3.90.00	APLICAÇÕES DIRETAS			203.436,94		
3.3.90.14	DIÁRIAS - CIVIL	1.001.00.300.000	10.817,10			
3.3.90.14	DIÁRIAS - CIVIL	1.214.02.115.001	10.817,10			
3.3.90.30	MATERIAL DE CONSUMO	1.001.00.300.000	80.725,26			
3.3.90.30	MATERIAL DE CONSUMO	1.214.02.115.001	18.389,07			
3.3.90.32	MATERIAL, BEM OU SERVIÇO PARA DISTRIBUIÇÃO GRATUIT	1.001.00.300.000	12.980,52			
3.3.90.33	PASSAGENS E DESPEAS COM LOCOMOÇÃO	1.001.00.300.000	1.622,57			
3.3.90.36	OUTROS SERVIÇOS DE TERCEIROS - PESSOA FÍSICA	1.001.00.300.000	49.155,39			
3.3.90.39	OUTROS SERVIÇOS DE TERCEIROS - PESSOA JURÍDICA	1.001.00.300.000	10.817,10			
3.3.90.47	OBRIGAÇÕES TRIBUTÁRIAS E CONTRIBUTIVAS	1.001.00.300.000	1.622,57			
3.3.90.91	SENTENÇAS JUDICIAIS	1.001.00.300.000	6.490,26			
4.0.00.00	DESPEAS DE CAPITAL					1.622,57
4.4.00.00	INVESTIMENTOS				1.622,57	
4.4.90.00	APLICAÇÕES DIRETAS			1.622,57		
4.4.90.52	EQUIPAMENTOS E MATERIAL PERMANENTE	1.001.00.300.000	1.622,57			
TOTAL						422.462,26

**PREFEITURA MUNICIPAL DE FLORESTA DO PIAUÍ**

R MATIAS FRANCISCO DE LIMA, 447, centro - CNPJ:01612578/0001-00 - Orçamento Programa - Exercício de 2020

Anexo 02

Página 12

NATUREZA DA DESPESA POR ORGÃO E UNIDADE

ORGÃO	08 SEC. MUN. DE OBRAS, HABITAÇÃO, SERV.PÚBL.					
UNIDADE	01 Sec. Mun. de Obras, Habitação, serv.púb.					
Código	Especificação	F.R.-C.A.	Elemento	Modalidade	Grupo	Categoria Econômica
3.0.00.00	DESPESAS CORRENTES					755.079,26
3.1.00.00	PESSOAL E ENCARGOS SOCIAIS				35.537,36	
3.1.90.00	APLICAÇÕES DIRETAS			35.537,36		
3.1.90.11	VENCIMENTOS E VANTAGENS FIXAS - PESSOAL CIVIL	1.001.00.100.000	35.537,36			
3.3.00.00	OUTRAS DESPESAS CORRENTES				719.541,90	
3.3.90.00	APLICAÇÕES DIRETAS			719.541,90		
3.3.90.14	DIÁRIAS - CIVIL	1.001.00.100.000	4.435,01			
3.3.90.30	MATERIAL DE CONSUMO	0.001.00.100.000	6.000,00			
3.3.90.30	MATERIAL DE CONSUMO	0.620.00.120.000	12.000,00			
3.3.90.30	MATERIAL DE CONSUMO	1.001.00.100.000	42.105,01			
3.3.90.30	MATERIAL DE CONSUMO	1.510.05.110.000	56.248,92			
3.3.90.30	MATERIAL DE CONSUMO	1.520.05.110.000	12.980,52			
3.3.90.33	PASSAGENS E DESPESAS COM LOCOMOÇÃO	1.001.00.100.000	649,03			
3.3.90.36	OUTROS SERVIÇOS DE TERCEIROS - PESSOA FÍSICA	1.001.00.100.000	52.597,58			
3.3.90.36	OUTROS SERVIÇOS DE TERCEIROS - PESSOA FÍSICA	1.510.05.110.000	2.704,28			
3.3.90.36	OUTROS SERVIÇOS DE TERCEIROS - PESSOA FÍSICA	1.520.05.110.000	12.980,52			
3.3.90.39	OUTROS SERVIÇOS DE TERCEIROS - PESSOA JURÍDICA	0.001.00.100.000	6.000,00			
3.3.90.39	OUTROS SERVIÇOS DE TERCEIROS - PESSOA JURÍDICA	0.620.00.120.000	12.391,50			
3.3.90.39	OUTROS SERVIÇOS DE TERCEIROS - PESSOA JURÍDICA	1.001.00.100.000	453.689,29			
3.3.90.39	OUTROS SERVIÇOS DE TERCEIROS - PESSOA JURÍDICA	1.510.05.110.000	44.760,24			
4.0.00.00	DESPESAS DE CAPITAL					909.951,92
4.4.00.00	INVESTIMENTOS				909.951,92	
4.4.90.00	APLICAÇÕES DIRETAS			909.951,92		
4.4.90.30	MATERIAL DE CONSUMO	1.001.00.100.000	2.704,28			
4.4.90.30	MATERIAL DE CONSUMO	1.510.05.110.000	112.697,71			
4.4.90.36	OUTROS SERVIÇOS DE TERCEIROS - PESSOA FÍSICA	1.001.00.100.000	1.730,74			
4.4.90.36	OUTROS SERVIÇOS DE TERCEIROS - PESSOA FÍSICA	1.520.05.110.000	32.451,30			
4.4.90.51	OBRAS E INSTALAÇÕES	1.001.00.100.000	9.994,04			
4.4.90.51	OBRAS E INSTALAÇÕES	1.510.05.110.000	489.891,21			
4.4.90.51	OBRAS E INSTALAÇÕES	1.520.05.110.000	164.613,99			
4.4.90.51	OBRAS E INSTALAÇÕES	1.930.00.130.000	54.618,85			
4.4.90.51	OBRAS E INSTALAÇÕES	1.990.00.115.000	30.000,00			
4.4.90.52	EQUIPAMENTOS E MATERIAL PERMANENTE	1.001.00.100.000	11.249,80			
TOTAL						1.665.031,18

**PREFEITURA MUNICIPAL DE FLORESTA DO PIAUÍ**

R MATIAS FRANCISCO DE LIMA, 447, centro - CNPJ:01612578/0001-00 - Orçamento Programa - Exercício de 2020

Anexo 02

Página 13

NATUREZA DA DESPESA POR ORGÃO E UNIDADE

ORGÃO		08 SEC. MUN. DE OBRAS, HABITAÇÃO, SERV.PÚBL.				
UNIDADE		02 Fundo Mun. Habitação de Interesse Social				
Código	Especificação	F.R.-C.A.	Elemento	Modalidade	Grupo	Categoria Econômica
3.0.00.00	DESPESAS CORRENTES					2.163,43
3.3.00.00	OUTRAS DESPESAS CORRENTES				2.163,43	
3.3.90.00	APLICAÇÕES DIRETAS			2.163,43		
3.3.90.30	MATERIAL DE CONSUMO	1.001.00.100.000	540,86			
3.3.90.36	OUTROS SERVIÇOS DE TERCEIROS - PESSOA FÍSICA	1.001.00.100.000	540,86			
3.3.90.39	OUTROS SERVIÇOS DE TERCEIROS - PESSOA JURÍDICA	1.001.00.100.000	1.081,71			
4.0.00.00	DESPESAS DE CAPITAL					3.353,32
4.4.00.00	INVESTIMENTOS				3.353,32	
4.4.90.00	APLICAÇÕES DIRETAS			3.353,32		
4.4.90.51	OBRAS E INSTALAÇÕES	1.001.00.100.000	1.189,89			
4.4.90.51	OBRAS E INSTALAÇÕES	1.520.05.110.000	540,86			
4.4.90.52	EQUIPAMENTOS E MATERIAL PERMANENTE	1.001.00.100.000	1.622,57			
TOTAL						5.516,75

**PREFEITURA MUNICIPAL DE FLORESTA DO PIAUÍ**

R MATIAS FRANCISCO DE LIMA, 447, centro - CNPJ:01612578/0001-00 - Orçamento Programa - Exercício de 2020

Anexo 02

Página 14

NATUREZA DA DESPESA POR ORGÃO E UNIDADE

ORGÃO	09 SEC. MUN. DE ESPORTE, TURISMO E LAZER					
UNIDADE	01 Sec. Mun. de Esporte, Turismo e Lazer					
Código	Especificação	F.R.-C.A.	Elemento	Modalidade	Grupo	Categoria Econômica
3.0.00.00	DESPESAS CORRENTES					153.391,81
3.1.00.00	PESSOAL E ENCARGOS SOCIAIS				12.818,27	
3.1.90.00	APLICAÇÕES DIRETAS			12.818,27		
3.1.90.04	CONTRATAÇÃO POR TEMPO DETERMINADO	1.001.00.100.000	649,03			
3.1.90.11	VENCIMENTOS E VANTAGENS FIXAS - PESSOAL CIVIL	1.001.00.100.000	12.169,24			
3.3.00.00	OUTRAS DESPESAS CORRENTES				140.573,54	
3.3.90.00	APLICAÇÕES DIRETAS			140.573,54		
3.3.90.30	MATERIAL DE CONSUMO	1.001.00.100.000	20.011,64			
3.3.90.30	MATERIAL DE CONSUMO	1.520.05.110.000	32.451,30			
3.3.90.31	PREMIAÇÕES CULTURAIS, ARTÍSTICAS, CIENTÍFICAS, DESPESAS	1.001.00.100.000	3.711,75			
3.3.90.32	MATERIAL, BEM OU SERVIÇO PARA DISTRIBUIÇÃO GRATUITA	1.001.00.100.000	3.711,75			
3.3.90.33	PASSAGENS E DESPESAS COM LOCOMOÇÃO	1.001.00.100.000	649,03			
3.3.90.36	OUTROS SERVIÇOS DE TERCEIROS - PESSOA FÍSICA	1.001.00.100.000	6.373,61			
3.3.90.36	OUTROS SERVIÇOS DE TERCEIROS - PESSOA FÍSICA	1.520.05.110.000	61.657,47			
3.3.90.39	OUTROS SERVIÇOS DE TERCEIROS - PESSOA JURÍDICA	1.001.00.100.000	1.189,89			
3.3.90.39	OUTROS SERVIÇOS DE TERCEIROS - PESSOA JURÍDICA	1.520.05.110.000	10.817,10			
4.0.00.00	DESPESAS DE CAPITAL					226.968,23
4.4.00.00	INVESTIMENTOS				226.968,23	
4.4.90.00	APLICAÇÕES DIRETAS			226.968,23		
4.4.90.51	OBRAS E INSTALAÇÕES	1.520.05.110.000	69.579,42			
4.4.90.51	OBRAS E INSTALAÇÕES	1.940.05.115.000	115.742,97			
4.4.90.52	EQUIPAMENTOS E MATERIAL PERMANENTE	1.001.00.100.000	540,86			
4.4.90.61	AQUISIÇÃO DE IMÓVEIS	1.520.05.110.000	41.104,98			
TOTAL						380.360,04

**PREFEITURA MUNICIPAL DE FLORESTA DO PIAUÍ**

R MATIAS FRANCISCO DE LIMA, 447, centro - CNPJ:01612578/0001-01 - Orçamento Programa - Exercício de 2020

Anexo 02

Página 15

NATUREZA DA DESPESA POR ORGÃO E UNIDADE

ORGÃO	UNIDADE					
10	SEC. MUN. DE AGRICULTURA E DESENV. RURAL					
01	Sec. Mun. de Agricultura e Desenv. Rural					
Código	Especificação	F.R.-C.A.	Elemento	Modalidade	Grupo	Categoria Econômica
3.0.00.00	DESPESAS CORRENTES					136.812,55
3.1.00.00	PESSOAL E ENCARGOS SOCIAIS				25.396,39	
3.1.90.00	APLICAÇÕES DIRETAS			25.396,39		
3.1.90.11	VENCIMENTOS E VANTAGENS FIXAS - PESSOAL CIVIL	1.001.00.100.000	25.396,39			
3.3.00.00	OUTRAS DESPESAS CORRENTES				111.416,16	
3.3.90.00	APLICAÇÕES DIRETAS			111.416,16		
3.3.90.14	DIÁRIAS - CIVIL	1.001.00.100.000	649,03			
3.3.90.30	MATERIAL DE CONSUMO	1.001.00.100.000	18.497,25			
3.3.90.30	MATERIAL DE CONSUMO	1.520.05.110.000	62.739,18			
3.3.90.33	PASSAGENS E DESPESAS COM LOCOMOÇÃO	1.001.00.100.000	649,03			
3.3.90.36	OUTROS SERVIÇOS DE TERCEIROS - PESSOA FÍSICA	1.001.00.100.000	2.812,45			
3.3.90.36	OUTROS SERVIÇOS DE TERCEIROS - PESSOA FÍSICA	1.940.05.115.000	16.225,65			
3.3.90.39	OUTROS SERVIÇOS DE TERCEIROS - PESSOA JURÍDICA	1.001.00.100.000	3.353,31			
3.3.90.39	OUTROS SERVIÇOS DE TERCEIROS - PESSOA JURÍDICA	1.510.05.110.000	6.490,26			
4.0.00.00	DESPESAS DE CAPITAL					2.812,45
4.4.00.00	INVESTIMENTOS				2.812,45	
4.4.90.00	APLICAÇÕES DIRETAS			2.812,45		
4.4.90.51	OBRAS E INSTALAÇÕES	1.001.00.100.000	2.163,42			
4.4.90.52	EQUIPAMENTOS E MATERIAL PERMANENTE	1.001.00.100.000	649,03			
TOTAL						139.625,00

**PREFEITURA MUNICIPAL DE FLORESTA DO PIAUÍ**

R MATIAS FRANCISCO DE LIMA, 447, centro - CNPJ:01612578/0001-00 - Orçamento Programa - Exercício de 2020

Anexo 02

Página 16

NATUREZA DA DESPESA POR ORGÃO E UNIDADE

ORGÃO	11 SEC. MUN. DE ASSIST. SOCIAL E CIDADANIA					
UNIDADE	01 Sec. Mun. de Assist. Social e cidadania					
Código	Especificação	F.R.-C.A.	Elemento	Modalidade	Grupo	Categoria Econômica
3.0.00.00	DESPESAS CORRENTES					177.536,20
3.1.00.00	PESSOAL E ENCARGOS SOCIAIS				64.694,75	
3.1.90.00	APLICAÇÕES DIRETAS			64.694,75		
3.1.90.04	CONTRATAÇÃO POR TEMPO DETERMINADO	1.001.00.400.000	1.622,57			
3.1.90.11	VENCIMENTOS E VANTAGENS FIXAS - PESSOAL CIVIL	1.001.00.400.000	57.988,14			
3.1.90.13	OBRIGAÇÕES PATRONAIS	1.001.00.400.000	5.084,04			
3.3.00.00	OUTRAS DESPESAS CORRENTES				112.841,45	
3.3.90.00	APLICAÇÕES DIRETAS			112.841,45		
3.3.90.14	DIÁRIAS - CIVIL	1.001.00.400.000	6.490,26			
3.3.90.30	MATERIAL DE CONSUMO	1.001.00.400.000	19.470,78			
3.3.90.32	MATERIAL, BEM OU SERVIÇO PARA DISTRIBUIÇÃO GRATUIT	1.001.00.400.000	649,03			
3.3.90.33	PASSAGENS E DESPESAS COM LOCOMOÇÃO	1.001.00.400.000	649,03			
3.3.90.36	OUTROS SERVIÇOS DE TERCEIROS - PESSOA FÍSICA	1.001.00.400.000	67.193,28			
3.3.90.39	OUTROS SERVIÇOS DE TERCEIROS - PESSOA JURÍDICA	1.001.00.400.000	18.389,07			
4.0.00.00	DESPESAS DE CAPITAL					5.302,50
4.4.00.00	INVESTIMENTOS				5.302,50	
4.4.90.00	APLICAÇÕES DIRETAS			5.302,50		
4.4.90.52	EQUIPAMENTOS E MATERIAL PERMANENTE	1.001.00.400.000	5.302,50			
TOTAL						182.838,70

**PREFEITURA MUNICIPAL DE FLORESTA DO PIAUÍ**

R MATIAS FRANCISCO DE LIMA, 447, centro - CNPJ:01612578/0001-00 - Orçamento Programa - Exercício de 2020

Anexo 02

Página 17

NATUREZA DA DESPESA POR ORGÃO E UNIDADE

ORGÃO	11 SEC. MUN. DE ASSIST. SOCIAL E CIDADANIA					
UNIDADE	02 Fundo Municipal de Assistência Social					
Código	Especificação	F.R.-C.A.	Elemento	Modalidade	Grupo	Categoria Econômica
3.0.00.00	DESPESAS CORRENTES					791.780,22
3.1.00.00	PESSOAL E ENCARGOS SOCIAIS				312.529,77	
3.1.90.00	APLICAÇÕES DIRETAS			312.529,77		
3.1.90.04	CONTRATAÇÃO POR TEMPO DETERMINADO	1.001.00.400.000	37.859,85			
3.1.90.04	CONTRATAÇÃO POR TEMPO DETERMINADO	1.311.04.400.001	91.945,35			
3.1.90.11	VENCIMENTOS E VANTAGENS FIXAS - PESSOAL CIVIL	1.001.00.400.000	105.634,20			
3.1.90.11	VENCIMENTOS E VANTAGENS FIXAS - PESSOAL CIVIL	1.311.04.400.001	76.008,65			
3.1.90.13	OBRIGAÇÕES PATRONAIS	1.001.00.400.000	540,86			
3.1.90.13	OBRIGAÇÕES PATRONAIS	1.311.04.400.001	540,86			
3.3.00.00	OUTRAS DESPESAS CORRENTES				479.250,45	
3.3.90.00	APLICAÇÕES DIRETAS			479.250,45		
3.3.90.14	DIÁRIAS - CIVIL	1.001.00.400.000	3.245,14			
3.3.90.14	DIÁRIAS - CIVIL	1.311.04.400.001	3.245,14			
3.3.90.30	MATERIAL DE CONSUMO	1.001.00.400.000	68.472,24			
3.3.90.30	MATERIAL DE CONSUMO	1.311.04.400.001	167.062,01			
3.3.90.32	MATERIAL, BEM OU SERVIÇO PARA DISTRIBUIÇÃO GRATUIT	1.001.00.400.000	3.569,66			
3.3.90.32	MATERIAL, BEM OU SERVIÇO PARA DISTRIBUIÇÃO GRATUIT	1.311.04.400.001	2.271,60			
3.3.90.36	OUTROS SERVIÇOS DE TERCEIROS - PESSOA FÍSICA	1.001.00.100.000	3.894,16			
3.3.90.36	OUTROS SERVIÇOS DE TERCEIROS - PESSOA FÍSICA	1.001.00.400.000	50.732,21			
3.3.90.36	OUTROS SERVIÇOS DE TERCEIROS - PESSOA FÍSICA	1.311.04.400.001	67.835,95			
3.3.90.39	OUTROS SERVIÇOS DE TERCEIROS - PESSOA JURÍDICA	1.001.00.100.000	1.622,57			
3.3.90.39	OUTROS SERVIÇOS DE TERCEIROS - PESSOA JURÍDICA	1.001.00.400.000	11.249,79			
3.3.90.39	OUTROS SERVIÇOS DE TERCEIROS - PESSOA JURÍDICA	1.311.04.400.001	92.155,80			
3.3.90.40	SERVIÇOS DE TECNOLOGIA DA INFORMAÇÃO E COMUNICAÇÃO	1.001.00.400.000	100,00			
3.3.90.47	OBRIGAÇÕES TRIBUTÁRIAS E CONTRIBUTIVAS	1.001.00.400.000	549,03			
3.3.90.47	OBRIGAÇÕES TRIBUTÁRIAS E CONTRIBUTIVAS	1.311.04.400.001	649,03			
3.3.90.48	OUTROS AUXÍLIOS FINANCEIROS A PESSOAS FÍSICAS	1.001.00.100.000	649,03			
3.3.90.48	OUTROS AUXÍLIOS FINANCEIROS A PESSOAS FÍSICAS	1.001.00.400.000	649,03			
3.3.90.48	OUTROS AUXÍLIOS FINANCEIROS A PESSOAS FÍSICAS	1.311.04.400.001	1.298,06			
4.0.00.00	DESPESAS DE CAPITAL					24.014,00
4.4.00.00	INVESTIMENTOS				24.014,00	
4.4.90.00	APLICAÇÕES DIRETAS			24.014,00		
4.4.90.52	EQUIPAMENTOS E MATERIAL PERMANENTE	1.001.00.400.000	6.598,45			
4.4.90.52	EQUIPAMENTOS E MATERIAL PERMANENTE	1.311.04.400.001	17.415,55			
TOTAL						815.794,22

**PREFEITURA MUNICIPAL DE FLORESTA DO PIAUÍ**

R MATIAS FRANCISCO DE LIMA, 447, centro - CNPJ:01612578/0001-00 - Orçamento Programa - Exercício de 2020

Anexo 02

Página 18

NATUREZA DA DESPESA POR ORGÃO E UNIDADE

ORGÃO		11 SEC. MUN. DE ASSIST. SOCIAL E CIDADANIA				
UNIDADE		03 Fundo Mun. Dir. Criança e do Adolescente				
Código	Especificação	F.R.-C.A.	Elemento	Modalidade	Grupo	Categoria Econômica
3.0.00.00	DESPESAS CORRENTES					29.855,23
3.3.00.00	OUTRAS DESPESAS CORRENTES				29.855,23	
3.3.90.00	APLICAÇÕES DIRETAS			29.855,23		
3.3.90.30	MATERIAL DE CONSUMO	1.001.00.400.000	5.841,24			
3.3.90.32	MATERIAL, BEM OU SERVIÇO PARA DISTRIBUIÇÃO GRATUIT	1.001.00.400.000	4.867,70			
3.3.90.33	PASSAGENS E DESPESAS COM LOCOMOÇÃO	1.001.00.400.000	2.271,60			
3.3.90.36	OUTROS SERVIÇOS DE TERCEIROS - PESSOA FÍSICA	1.001.00.400.000	12.980,52			
3.3.90.39	OUTROS SERVIÇOS DE TERCEIROS - PESSOA JURÍDICA	1.001.00.400.000	3.245,14			
3.3.90.48	OUTROS AUXÍLIOS FINANCEIROS A PESSOAS FÍSICAS	1.001.00.400.000	649,03			
4.0.00.00	DESPESAS DE CAPITAL					5.408,55
4.4.00.00	INVESTIMENTOS				5.408,55	
4.4.90.00	APLICAÇÕES DIRETAS			5.408,55		
4.4.90.52	EQUIPAMENTOS E MATERIAL PERMANENTE	1.001.00.400.000	5.408,55			
TOTAL						35.263,78

**PREFEITURA MUNICIPAL DE FLORESTA DO PIAUÍ**

R MATIAS FRANCISCO DE LIMA, 447, centro - CNPJ:01612578/0001-00 - Orçamento Programa - Exercício de 2020

Anexo 02

Página 19

NATUREZA DA DESPESA POR ORGÃO E UNIDADE

ORGÃO	12 CONTROLADORIA GERAL DO MUNICÍPIO					
UNIDADE	01 Controladoria Geral do Município					
Código	Especificação	F.R.-C.A.	Elemento	Modalidade	Grupo	Categoria Econômica
3.0.00.00	DESPESAS CORRENTES					52.969,87
3.1.00.00	PESSOAL E ENCARGOS SOCIAIS				47.722,50	
3.1.90.00	APLICAÇÕES DIRETAS			47.722,50		
3.1.90.11	VENCIMENTOS E VANTAGENS FIXAS - PESSOAL CIVIL	1.001.00.100.000	47.722,50			
3.3.00.00	OUTRAS DESPESAS CORRENTES				5.247,37	
3.3.90.00	APLICAÇÕES DIRETAS			5.247,37		
3.3.90.14	DIÁRIAS - CIVIL	1.001.00.100.000	2.651,25			
3.3.90.30	MATERIAL DE CONSUMO	1.001.00.100.000	649,03			
3.3.90.33	PASSAGENS E DESPESAS COM LOCOMOÇÃO	1.001.00.100.000	649,03			
3.3.90.36	OUTROS SERVIÇOS DE TERCEIROS - PESSOA FÍSICA	1.001.00.100.000	649,03			
3.3.90.39	OUTROS SERVIÇOS DE TERCEIROS - PESSOA JURÍDICA	1.001.00.100.000	649,03			
4.0.00.00	DESPESAS DE CAPITAL					649,03
4.4.00.00	INVESTIMENTOS				649,03	
4.4.90.00	APLICAÇÕES DIRETAS			649,03		
4.4.90.52	EQUIPAMENTOS E MATERIAL PERMANENTE	1.001.00.100.000	649,03			
TOTAL						53.618,90

**PREFEITURA MUNICIPAL DE FLORESTA DO PIAUÍ**

R MATIAS FRANCISCO DE LIMA, 447, centro - CNPJ:01612578/0001-00 - Orçamento Programa - Exercício de 2020

Anexo 02

Página 21

NATUREZA DA DESPESA POR ORGÃO E UNIDADE

ORGÃO	14 SEC. MUN. DE MEIO AMBIENTE E RECURSOS RE					
UNIDADE	01 Sec. de Meio Ambiente e Recursos Renovav					
Código	Especificação	F.R.-C.A.	Elemento	Modalidade	Grupo	Categoria Econômica
3.0.00.00	DESPESAS CORRENTES					13.088,73
3.1.00.00	PESSOAL E ENCARGOS SOCIAIS				2.704,28	
3.1.90.00	APLICAÇÕES DIRETAS			2.704,28		
3.1.90.04	CONTRATAÇÃO POR TEMPO DETERMINADO	1.001.00.100.000	1.622,57			
3.1.90.11	VENCIMENTOS E VANTAGENS FIXAS - PESSOAL CIVIL	1.001.00.100.000	1.081,71			
3.3.00.00	OUTRAS DESPESAS CORRENTES				10.384,45	
3.3.90.00	APLICAÇÕES DIRETAS			10.384,45		
3.3.90.14	DIÁRIAS - CIVIL	1.001.00.100.000	649,03			
3.3.90.30	MATERIAL DE CONSUMO	1.001.00.100.000	3.245,14			
3.3.90.36	OUTROS SERVIÇOS DE TERCEIROS - PESSOA FÍSICA	1.001.00.100.000	3.245,14			
3.3.90.39	OUTROS SERVIÇOS DE TERCEIROS - PESSOA JURÍDICA	1.001.00.100.000	3.245,14			
4.0.00.00	DESPESAS DE CAPITAL					649,03
4.4.00.00	INVESTIMENTOS				649,03	
4.4.90.00	APLICAÇÕES DIRETAS			649,03		
4.4.90.52	EQUIPAMENTOS E MATERIAL PERMANENTE	1.001.00.100.000	649,03			
TOTAL						13.737,76

**PREFEITURA MUNICIPAL DE FLORESTA DO PIAUÍ**

R MATIAS FRANCISCO DE LIMA, 447, centro - CNPJ:01612578/0001-00 - Orçamento Programa - Exercício de 2020

Anexo 02

Página 22

NATUREZA DA DESPESA POR ORGÃO E UNIDADE

ORGÃO	15 SECRETARIA MUNICIPAL DE TRANSPORTES					
UNIDADE	01 Secretaria Municipal de Transportes					
Código	Especificação	F.R.-C.A.	Elemento	Modalidade	Grupo	Categoria Econômica
3.0.00.00	DESPESAS CORRENTES					7.247,48
3.1.00.00	PESSOAL E ENCARGOS SOCIAIS				1.730,74	
3.1.90.00	APLICAÇÕES DIRETAS			1.730,74		
3.1.90.04	CONTRATAÇÃO POR TEMPO DETERMINADO	1.001.00.100.000	649,03			
3.1.90.11	VENCIMENTOS E VANTAGENS FIXAS - PESSOAL CIVIL	1.001.00.100.000	1.081,71			
3.3.00.00	OUTRAS DESPESAS CORRENTES				5.516,74	
3.3.90.00	APLICAÇÕES DIRETAS			5.516,74		
3.3.90.14	DIÁRIAS - CIVIL	1.001.00.100.000	649,03			
3.3.90.30	MATERIAL DE CONSUMO	1.001.00.100.000	1.622,57			
3.3.90.36	OUTROS SERVIÇOS DE TERCEIROS - PESSOA FÍSICA	1.001.00.100.000	1.622,57			
3.3.90.39	OUTROS SERVIÇOS DE TERCEIROS - PESSOA JURÍDICA	1.001.00.100.000	1.622,57			
4.0.00.00	DESPESAS DE CAPITAL					649,03
4.4.00.00	INVESTIMENTOS				649,03	
4.4.90.00	APLICAÇÕES DIRETAS			649,03		
4.4.90.52	EQUIPAMENTOS E MATERIAL PERMANENTE	1.001.00.100.000	649,03			
TOTAL						7.896,51

**PREFEITURA MUNICIPAL DE FLORESTA DO PIAUÍ**

R MATIAS FRANCISCO DE LIMA, 447, centro - CNPJ:01612578/0001-01 - Orçamento Programa - Exercício de 2020

Anexo 02

Página 23

NATUREZA DA DESPESA POR ORGÃO E UNIDADE

ORGÃO		16 SEC. MUN. DO TRABALHO, EMPREGO E GERAÇÃO				
UNIDADE		01 Sec. Mun. do Trabalho, Emprego e Geração				
Código	Especificação	F.R.-C.A.	Elemento	Modalidade	Grupo	Categoria Econômica
3.0.00.00	DESPEAS CORRENTES					7.247,48
3.1.00.00	PESSOAL E ENCARGOS SOCIAIS				1.730,74	
3.1.90.00	APLICAÇÕES DIRETAS			1.730,74		
3.1.90.04	CONTRATAÇÃO POR TEMPO DETERMINADO	1.001.00.100.000	649,03			
3.1.90.11	VENCIMENTOS E VANTAGENS FIXAS - PESSOAL CIVIL	1.001.00.100.000	1.081,71			
3.3.00.00	OUTRAS DESPEAS CORRENTES				5.516,74	
3.3.90.00	APLICAÇÕES DIRETAS			5.516,74		
3.3.90.14	DIÁRIAS - CIVIL	1.001.00.100.000	649,03			
3.3.90.30	MATERIAL DE CONSUMO	1.001.00.100.000	1.622,57			
3.3.90.36	OUTROS SERVIÇOS DE TERCEIROS - PESSOA FÍSICA	1.001.00.100.000	1.622,57			
3.3.90.39	OUTROS SERVIÇOS DE TERCEIROS - PESSOA JURÍDICA	1.001.00.100.000	1.622,57			
4.0.00.00	DESPEAS DE CAPITAL					649,03
4.4.00.00	INVESTIMENTOS				649,03	
4.4.90.00	APLICAÇÕES DIRETAS			649,03		
4.4.90.52	EQUIPAMENTOS E MATERIAL PERMANENTE	1.001.00.100.000	649,03			
TOTAL						7.896,51



PREFEITURA MUNICIPAL DE FLORESTA DO PIAUÍ

R MATIAS FRANCISCO DE LIMA, 447, centro - CNPJ:01612578/0001-00 - Orçamento Programa - Exercício de 2020

Anexo 02

Página 24

NATUREZA DA DESPESA POR ORGÃO E UNIDADE

Código	Especificação	F.R.-C.A.	Elemento	Modalidade	Grupo	Categoria Econômica
9.0.00.00	RESERVA DE CONTINGÊNCIA					258.538,42
9.9.00.00	RESERVA DE CONTINGÊNCIA				258.538,42	
9.9.99.00	RESERVA DE CONTINGÊNCIA			258.538,42		
9.9.99.99	RESERVA DE CONTINGÊNCIA	1.001.00.100.000	258.538,42			
TOTAL						258.538,42
TOTAL GERAL						20.129.849,82

AMILTON RODRIGUES DE SOUSA
PREFEITO
865.329.953-07

VINICIUS MIRANDA DOS SANTOS
CONTADOR CRC-PI 010676 PI
666.532.233-53

INACIO RODRIGUES DE SANTANA
SEC DE FINANÇAS
786.766.653-20



PREFEITURA MUNICIPAL DE FLORESTA DO PIAUÍ

R MATIAS FRANCISCO DE LIMA, 447, centro - CNPJ:01612578/0001-6 Orçamento Programa - Exercício de 2020

Anexo 06

Página 1

PROGRAMA DE TRABALHO

(Inc.II, § 2º, Art.2º)

01 Câmara Municipal					
01 Câmara Municipal de Floresta do Piauí					
Código	Especificação	Operação Especial	Projetos	Atividades	T o t a l
01	Legislativa	7.422,57		591.435,57	598.858,14
01	031 Ação Legislativa	7.422,57		591.435,57	598.858,14
01	031 0001 Administração Legislativa			591.435,57	591.435,57
01.031.0001.2001.0000	Manutenção da Câmara Municipal			585.053,48	585.053,48
01.031.0001.2002.0000	Contribuições à AVEP			6.382,09	6.382,09
01	031 0017 Encargos Especiais	7.422,57			7.422,57
01.031.0017.0001.0000	Encargos com Parcelamento de Dívidas	7.422,57			7.422,57
TOTAL		7.422,57	0,00	591.435,57	598.858,14



PREFEITURA MUNICIPAL DE FLORESTA DO PIAUÍ

R MATIAS FRANCISCO DE LIMA, 447, centro - CNPJ:01612578/0001-6 Orçamento Programa - Exercício de 2020

Anexo 06

Página 2

PROGRAMA DE TRABALHO

(Inc.II, § 2º, Art.2º)

02 Gabinete do Prefeito					
01 Gabinete do Prefeito					
Código	Especificação	Operação Especial	Projetos	Atividades	T o t a l
03	Essencial à Justiça			185.079,12	185.079,12
03	092 Representação Judicial e Extrajudicial			185.079,12	185.079,12
03	092 0002 Administração Geral			185.079,12	185.079,12
03.092.0002.2004.0000	Encargos com a Procuradoria Geral do Município			185.079,12	185.079,12
04	Administração			311.604,63	311.604,63
04	122 Administração Geral			311.604,63	311.604,63
04	122 0002 Administração Geral			311.604,63	311.604,63
04.122.0002.2005.0000	Manutenção do Gabinete do Prefeito			305.114,35	305.114,35
04.122.0002.2006.0000	Encargos com a Junta do Serviço Militar			6.490,28	6.490,28
TOTAL		0,00	0,00	496.683,75	496.683,75



PREFEITURA MUNICIPAL DE FLORESTA DO PIAUÍ

R MATIAS FRANCISCO DE LIMA, 447, centro - CNPJ:01612578/0001-6 Orçamento Programa - Exercício de 2020

Anexo 06

Página 3

PROGRAMA DE TRABALHO

(Inc.II, § 2º, Art.2º)

04 Sec. Mun. Administração e Planejamento					
01 Sec. Mun. Administração e Planejamento					
Código	Especificação	Operação Especial	Projetos	Atividades	T o t a l
04	Administração			3.159.528,79	3.159.528,79
04	122 Administração Geral			3.159.528,79	3.159.528,79
04	122 0002 Administração Geral			3.159.528,79	3.159.528,79
04.122.0002.2007.0000	Manutenção da Sec.Mun.de Administração e Planejamento			3.159.528,79	3.159.528,79
15	Urbanismo		229.849,82		229.849,82
15	451 Infra-Estrutura Urbana		229.849,82		229.849,82
15	451 0008 Urbanizar		229.849,82		229.849,82
15.451.0008.1015.0000	Eficiência Energetica		229.849,82		229.849,82
TOTAL		0,00	229.849,82	3.159.528,79	3.389.378,61



PREFEITURA MUNICIPAL DE FLORESTA DO PIAUÍ

R MATIAS FRANCISCO DE LIMA, 447, centro - CNPJ:01612578/0001-6 Orçamento Programa - Exercício de 2020

Anexo 06

Página 4

PROGRAMA DE TRABALHO

(Inc.II, § 2º, Art.2º)

05 Sec. Mun. de Finanças e Tesouraria					
01 Sec. Mun. de Finanças e tesouraria					
Código	Especificação	Operação Especial	Projetos	Atividades	T o t a l
04	Administração			47.501,94	47.501,94
04	123 Administração Financeira			47.501,94	47.501,94
04	123 0002 Administração Geral			47.501,94	47.501,94
04.123.0002.2008.0000	Manutenção da Secretaria Mun. de Finanças e Tesouraria			47.501,94	47.501,94
28	Encargos Especiais	77.634,08			77.634,08
28	843 Serviço da Dívida Interna	77.634,08			77.634,08
28	843 0017 Encargos Especiais	77.634,08			77.634,08
28.843.0017.0002.0000	Encargos com a Dívida Interna	77.634,08			77.634,08
TOTAL		77.634,08	0,00	47.501,94	125.136,02



PREFEITURA MUNICIPAL DE FLORESTA DO PIAUÍ

R MATIAS FRANCISCO DE LIMA, 447, centro - CNPJ:01612578/0001-6 Orçamento Programa - Exercício de 2020

Anexo 06

Página 5

PROGRAMA DE TRABALHO

(Inc.II, § 2º, Art.2º)

06		Secretaria Municipal de Educação			
01		Secretaria Municipal de Educação			
Código	Especificação	Operação Especial	Projetos	Atividades	T o t a l
12	Educação		277.159,18	1.838.840,04	2.115.999,22
12	361	Ensino Fundamental	277.159,18	1.838.840,04	2.115.999,22
12	361	0005	Educação Cidadã	1.838.840,04	2.115.999,22
12.361.0005.1001.0000	Const.Ampl.e Reforma de Escolas para o Ensino Fundamental		170.910,18		170.910,18
12.361.0005.1002.0000	Aquisição de Transporte Escolar		56.249,00		56.249,00
12.361.0005.1003.0000	Const.Amp.Adapt.e Reforma de Escolas para Educação Infantil		50.000,00		50.000,00
12.361.0005.2010.0000	Manutenção do Sistema Municipal de Ensino			1.410.378,35	1.410.378,35
12.361.0005.2011.0000	Manutenção do Transporte Escolar			175.561,46	175.561,46
12.361.0005.2012.0000	Manutenção do PNAE			101.680,74	101.680,74
12.361.0005.2013.0000	Manutenção do QSE			107.835,93	107.835,93
12.361.0005.2014.0000	Manutenção do PDDE			43.383,56	43.383,56
12	365	Educação Infantil	373.056,78	51.056,70	424.113,48
12	365	0005	Educação Cidadã	51.056,70	424.113,48
12.365.0005.1003.0000	Const.Amp.Adapt.e Reforma de Escolas para Educação Infantil		373.056,78		373.056,78
12.365.0005.2015.0000	Encargos com Educação Infantil			51.056,70	51.056,70
12	366	Educação de Jovens e Adultos		21.634,24	21.634,24
12	366	0005	Educação Cidadã	21.634,24	21.634,24
12.366.0005.2016.0000	Encargos com Educação de Jovens e Adultos-BRALF			21.634,24	21.634,24
TOTAL		0,00	650.215,96	1.911.530,98	2.561.746,94



PREFEITURA MUNICIPAL DE FLORESTA DO PIAUÍ

R MATIAS FRANCISCO DE LIMA, 447, centro - CNPJ:01612578/0001-6 Orçamento Programa - Exercício de 2020

Anexo 06

Página 6

PROGRAMA DE TRABALHO

(Inc.II, § 2º, Art.2º)

06		Secretaria Municipal de Educação			
02		Fundo Man.Des.Educ.Bás.Val.Prof.Educação			
Código	Especificação	Operação Especial	Projetos	Atividades	T o t a l
12	Educação		1.622,57	3.988.580,89	3.990.203,46
12	361	Ensino Fundamental	1.622,57	3.988.580,89	3.990.203,46
12	361	0005	Educação Cidadã	3.988.580,89	3.990.203,46
12.361.0005.1004.0000	Const.Ampl.Adapt.e Reforma de Escolas para Ensino Fundamental-FUNDEB 40%		1.622,57		1.622,57
12.361.0005.2017.0000	Encargos com o Magistério do Ensino Fundamental			2.437.185,28	2.437.185,28
12.361.0005.2018.0000	Manutenção do Sistema Municipal de Ensino -FUNDEB 40%			1.021.538,36	1.021.538,36
12.361.0005.2066.0000	ENCARGOS COM PRECATORIOS DO FUNDEF			529.857,25	529.857,25
12	365	Educação Infantil	1.622,57	167.599,08	169.221,65
12	365	0005	Educação Cidadã	167.599,08	169.221,65
12.365.0005.1005.0000	Const.Ampl.Adapt.e Reforma de Escolas para Educação Infantil-FUNDEB 40%		1.622,57		1.622,57
12.365.0005.2019.0000	Encargos com a Educação Infantil-FUNDEB 60%			73.339,94	73.339,94
12.365.0005.2020.0000	Encargos com a Educação Infantil-FUNDEB 40%			94.259,14	94.259,14
12	366	Educação de Jovens e Adultos		98.261,47	98.261,47
12	366	0005	Educação Cidadã	98.261,47	98.261,47
12.366.0005.2021.0000	Encargos com EJA-FUNDEB 60%			25.420,19	25.420,19
12.366.0005.2022.0000	Encargos com EJA-FUNDEB 40%			72.841,28	72.841,28
TOTAL		0,00	3.245,14	4.254.441,44	4.257.686,58



PREFEITURA MUNICIPAL DE FLORESTA DO PIAUÍ

R MATIAS FRANCISCO DE LIMA, 447, centro - CNPJ:01612578/0001-6Orçamento Programa - Exercício de 2020

Anexo 06

Página 7

PROGRAMA DE TRABALHO

(Inc.II, § 2º, Art.2º)

06 Secretaria Municipal de Educação					
03 FUNDEF					
Código	Especificação	Operação Especial	Projetos	Atividades	T o t a l
12	Educação			353.542,46	353.542,46
12	361 Ensino Fundamental			353.542,46	353.542,46
12	361 0005 Educação Cidadã			353.542,46	353.542,46
12.361.0005.2010.0000	Manutenção do Sistema Municipal de Ensino			353.542,46	353.542,46
TOTAL		0,00	0,00	353.542,46	353.542,46



PREFEITURA MUNICIPAL DE FLORESTA DO PIAUÍ

R MATIAS FRANCISCO DE LIMA, 447, centro - CNPJ:01612578/0001-6 Orçamento Programa - Exercício de 2020

Anexo 06

Página 8

PROGRAMA DE TRABALHO

(Inc.II, § 2º, Art.2º)

07 Sec. Municipal de Saúde e Saneamento

01 Fundo Municipal de Saúde

Código	Especificação	Operação Especial	Projetos	Atividades	T o t a l
10	Saúde		314.586,72	3.733.702,42	4.048.289,14
10	301	Atenção Básica	314.586,72	3.733.702,42	4.048.289,14
10	301	0006	Saúde e Qualidade de Vida	3.733.702,42	4.048.289,14
10.301.0006.1006.0000	Construção e Reforma de Postos e Unidades de Saúde		314.586,72		314.586,72
10.301.0006.2023.0000	Encargos com Ações e Serviços Públicos de Saúde			2.037.082,93	2.037.082,93
10.301.0006.2024.0000	Manutenção do PSF			526.012,25	526.012,25
10.301.0006.2025.0000	Manutenção do PSB			152.991,96	152.991,96
10.301.0006.2026.0000	Manutenção do PACS			130.886,92	130.886,92
10.301.0006.2027.0000	Manutenção do PAB Fixo			744.960,71	744.960,71
10.301.0006.2028.0000	Manutenção do Centro Odontológico - CEO			102.826,09	102.826,09
10.301.0006.2029.0000	Núcleo de Apoio à Saúde da Família-NASF			38.941,56	38.941,56
10	303	Suporte Profilático e Terapêutico		68.364,08	68.364,08
10	303	0006	Saúde e Qualidade de Vida	68.364,08	68.364,08
10.303.0006.2030.0000	Manutenção da Assistência Farmacêutica			68.364,08	68.364,08
10	304	Vigilância Sanitária		65.449,82	65.449,82
10	304	0007	Vigilância em Saúde	65.449,82	65.449,82
10.304.0007.2031.0000	Manutenção do Programa de Vigilância Sanitária			65.449,82	65.449,82
10	305	Vigilância Epidemiológica		42.403,04	42.403,04
10	305	0007	Vigilância em Saúde	42.403,04	42.403,04
10.305.0007.2032.0000	Realização e Campanhas de Vacinação			42.403,04	42.403,04
TOTAL		0,00	314.586,72	3.909.919,36	4.224.506,08



PREFEITURA MUNICIPAL DE FLORESTA DO PIAUÍ

R MATIAS FRANCISCO DE LIMA, 447, centro - CNPJ:01612578/0001-6Orçamento Programa - Exercício de 2020

Anexo 06

Página 9

PROGRAMA DE TRABALHO

(Inc.II, § 2º, Art.2º)

07 Sec. Municipal de Saúde e Saneamento

02 Sec. Municipal de Saúde e Saneamento

Código	Especificação	Operação Especial	Projetos	Atividades	T o t a l
10	Saúde			422.462,26	422.462,26
10	122 Administração Geral			422.462,26	422.462,26
10	122 0002 Administração Geral			422.462,26	422.462,26
10.122.0002.2023.0000	Encargos com Ações e Serviços Públicos de Saúde			10.000,00	10.000,00
10.122.0002.2033.0000	Manutenção da Secretaria de Saúde e Saneamento			412.462,26	412.462,26
TOTAL		0,00	0,00	422.462,26	422.462,26



PREFEITURA MUNICIPAL DE FLORESTA DO PIAUÍ

R MATIAS FRANCISCO DE LIMA, 447, centro - CNPJ:01612578/0001-6Orçamento Programa - Exercício de 2020

Anexo 06

Página 10

PROGRAMA DE TRABALHO

(Inc.II, § 2º, Art.2º)

08 Sec. Mun. de Obras, Habitação, serv.púb.

01 Sec. Mun. de Obras, Habitação, serv.púb.

Código	Especificação	Operação Especial	Projetos	Atividades	T o t a l
04	Administração			163.611,84	163.611,84
04	122 Administração Geral			163.611,84	163.611,84
04	122 0002 Administração Geral			163.611,84	163.611,84
04.122.0002.2034.0000	Manut. da Sec. Mun. de Obras, Habitação, Serviços Públicos e Infra-Estrutura			163.611,84	163.611,84
15	Urbanismo		544.286,33	108.364,80	652.651,13
15	451 Infra-Estrutura Urbana		544.286,33	108.364,80	652.651,13
15	451 0008 Urbanizar		352.885,46	108.364,80	461.250,26
15.451.0008.1007.0000	Pavimentação e Recuperação de Vias Públicas		352.885,46		352.885,46
15.451.0008.2035.0000	Manutenção de Prédios Públicos			108.364,80	108.364,80
15	451 0012 Cidade Saudável		191.400,87		191.400,87
15.451.0012.1008.0000	Reforma e Recuperação de Praças e Lograd ouros.		191.400,87		191.400,87
15	452 Serviços Urbanos			342.746,04	342.746,04
15	452 0008 Urbanizar			342.746,04	342.746,04
15.452.0008.2036.0000	Manutenção dos Serviços de Limpeza Pública			333.255,77	333.255,77
15.452.0008.2037.0000	Encargos com Iluminação Pública			9.490,27	9.490,27
17	Saneamento			17.307,37	17.307,37
17	451 Infra-Estrutura Urbana			17.307,37	17.307,37
17	451 0012 Cidade Saudável			17.307,37	17.307,37
17.451.0012.2038.0000	Manutenção de Praças, Parques, Jardins e Cemitérios			17.307,37	17.307,37
17	511 Saneamento Básico Rural			40.959,66	40.959,66
17	511 0010 Conservação, Uso Racional e Qualidade das Águas			40.959,66	40.959,66
17.511.0010.2039.0000	Sistema de Abastecimento d Água			40.959,66	40.959,66
17	512 Saneamento Básico Urbano		107.797,62	242.653,00	350.450,62
17	512 0006 Saúde e Qualidade de Vida		107.797,62		107.797,62
17.512.0006.1011.0000	Construção de Aterro Sanitário		107.797,62		107.797,62
17	512 0010 Conservação, Uso Racional e Qualidade das Águas			242.653,00	242.653,00
17.512.0010.2039.0000	Sistema de Abastecimento d Água			242.653,00	242.653,00
25	Energia			36.391,50	36.391,50
25	752 Energia Elétrica			36.391,50	36.391,50
25	752 0008 Urbanizar			36.391,50	36.391,50
25.752.0008.2037.0000	Encargos com Iluminação Pública			36.391,50	36.391,50
26	Transporte			60.913,02	60.913,02
26	782 Transporte Rodoviário			60.913,02	60.913,02
26	782 0013 Desenvolvimento Rural			60.913,02	60.913,02
26.782.0013.2040.0000	Encargos com Abertura e Manutenção de Estradas			60.913,02	60.913,02
TOTAL		0,00	652.083,95	1.012.947,23	1.665.031,18



PREFEITURA MUNICIPAL DE FLORESTA DO PIAUÍ

R MATIAS FRANCISCO DE LIMA, 447, centro - CNPJ:01612578/0001-6Orçamento Programa - Exercício de 2020

Anexo 06

Página 11

PROGRAMA DE TRABALHO

(Inc.II, § 2º, Art.2º)

08 Sec. Mun. de Obras, Habitação, serv.púb.					
02 Fundo Mun. Habitação de Interesse Social					
Código	Especificação	Operação Especial	Projetos	Atividades	T o t a l
16	Habitação			3.786,00	3.786,00
16	122 Administração Geral			3.786,00	3.786,00
16	122 0002 Administração Geral			3.786,00	3.786,00
16.122.0002.2041.0000	Mantenção do Fundo Mun.de Habitação de Interesse Social			3.786,00	3.786,00
16	481 Habitação Rural		1.189,89		1.189,89
16	481 0009 Habitação: Direito de Todos		1.189,89		1.189,89
16.481.0009.1009.0000	Programa Melhoria Habitacional Rural		1.189,89		1.189,89
16	482 Habitação Urbana		540,86		540,86
16	482 0009 Habitação: Direito de Todos		540,86		540,86
16.482.0009.1010.0000	Programa de Melhoria Habitacional Urbana		540,86		540,86
TOTAL		0,00	1.730,75	3.786,00	5.516,75



PREFEITURA MUNICIPAL DE FLORESTA DO PIAUÍ

R MATIAS FRANCISCO DE LIMA, 447, centro - CNPJ:01612578/0001-6 Orçamento Programa - Exercício de 2020

Anexo 06

Página 12

PROGRAMA DE TRABALHO

(Inc.II, § 2º, Art.2º)

09 Sec. Mun. de Esporte, Turismo e Lazer					
01 Sec. Mun. de Esporte, Turismo e Lazer					
Código	Especificação	Operação Especial	Projetos	Atividades	T o t a l
04	Administração			14.981,71	14.981,71
04	122 Administração Geral			14.981,71	14.981,71
04	122 0002 Administração Geral			14.981,71	14.981,71
04.122.0002.2042.0000	Manutenção da Sec. Mun. de Esporte, Turismo e Lazer			14.981,71	14.981,71
27	Desporto e Lazer		331.353,24	34.025,09	365.378,33
27	812 Desporto Comunitário		331.353,24	34.025,09	365.378,33
27	812 0014 Esporte e Lazer		331.353,24	34.025,09	365.378,33
27.812.0014.1012.0000	Construção, Ref. e Recup. de Quadras de Esportes		174.505,29		174.505,29
27.812.0014.1013.0000	Construção de Estádio de Futebol		156.847,95		156.847,95
27.812.0014.2043.0000	Promoção do Desporto e do Lazer			34.025,09	34.025,09
TOTAL		0,00	331.353,24	49.006,80	380.360,04



PREFEITURA MUNICIPAL DE FLORESTA DO PIAUÍ

R MATIAS FRANCISCO DE LIMA, 447, centro - CNPJ:01612578/0001-6 Orçamento Programa - Exercício de 2020

Anexo 06

Página 13

PROGRAMA DE TRABALHO

(Inc.II, § 2º, Art.2º)

10 Sec. Mun. de Agricultura e Desenv. Rural					
01 Sec. Mun. de Agricultura e Desenv. Rural					
Código	Especificação	Operação Especial	Projetos	Atividades	T o t a l
20	Agricultura			50.059,40	50.059,40
20	122 Administração Geral			50.059,40	50.059,40
20	122 0002 Administração Geral			50.059,40	50.059,40
20.122.0002.2044.0000	Manutenção da Sec.Mun.de Agricultura e Desenv. Rural			50.059,40	50.059,40
20	605 Abastecimento		89.565,60		89.565,60
20	605 0016 Abastecer Floresta		89.565,60		89.565,60
20.605.0016.1014.0000	Construção e Reforma de Mercados e Feiras		89.565,60		89.565,60
TOTAL		0,00	89.565,60	50.059,40	139.625,00



PREFEITURA MUNICIPAL DE FLORESTA DO PIAUÍ

R MATIAS FRANCISCO DE LIMA, 447, centro - CNPJ:01612578/0001-6 Orçamento Programa - Exercício de 2020

Anexo 06

Página 14

PROGRAMA DE TRABALHO

(Inc.II, § 2º, Art.2º)

11 Sec. Mun. de Assist. Social e cidadania					
01 Sec. Mun. de Assist. Social e cidadania					
Código	Especificação	Operação Especial	Projetos	Atividades	T o t a l
08	Assistência Social			139.453,64	139.453,64
08	122 Administração Geral			139.453,64	139.453,64
08	122 0002 Administração Geral			139.453,64	139.453,64
08.122.0002.2045.0000	Manutenção da Sec. Mun.de Assist. Social e Cidadania			139.453,64	139.453,64
08	243 Assistência à Criança e ao Adolescente			43.385,06	43.385,06
08	243 0004 Proteção Social Básica			43.385,06	43.385,06
08.243.0004.2046.0000	Manutenção do Conselho Tutelar			43.385,06	43.385,06
TOTAL		0,00	0,00	182.838,70	182.838,70



PREFEITURA MUNICIPAL DE FLORESTA DO PIAUÍ

R MATIAS FRANCISCO DE LIMA, 447, centro - CNPJ:01612578/0001-6Orçamento Programa - Exercício de 2020

Anexo 06

Página 15

PROGRAMA DE TRABALHO

(Inc.II, § 2º, Art.2º)

11		Sec. Mun. de Assist. Social e cidadania			
02		Fundo Municipal de Assistência Social			
Código	Especificação	Operação Especial	Projetos	Atividades	T o t a l
08	Assistência Social			323.624,79	323.624,79
08	243	Assistência à Criança e ao Adolescente		323.624,79	323.624,79
08	243	0004	Proteção Social Básica	323.624,79	323.624,79
08.243.0004.2048.0000	Serviços de Proteção Básica Variável			268.696,76	268.696,76
08.243.0004.2065.0000	PROGRAMA CRIANÇA FELIZ			54.928,03	54.928,03
08	244	Assistência Comunitária		492.169,43	492.169,43
08	244	0004	Proteção Social Básica	492.169,43	492.169,43
08.244.0004.2051.0000	Manutenção do FMAS			134.407,75	134.407,75
08.244.0004.2052.0000	Programas Eventuais			22.715,98	22.715,98
08.244.0004.2053.0000	Manutenção do PAIF/CRAS			239.422,54	239.422,54
08.244.0004.2054.0000	Manutenção do IGDBF			43.484,74	43.484,74
08.244.0004.2055.0000	Manutenção do IGD-SUAS			52.138,42	52.138,42
TOTAL		0,00	0,00	815.794,22	815.794,22



PREFEITURA MUNICIPAL DE FLORESTA DO PIAUÍ

R MATIAS FRANCISCO DE LIMA, 447, centro - CNPJ:01612578/0001-6 Orçamento Programa - Exercício de 2020

Anexo 06

Página 16

PROGRAMA DE TRABALHO

(Inc.II, § 2º, Art.2º)

11 Sec. Mun. de Assist. Social e cidadania					
03 Fundo Mun. Dir. Criança e do Adolescente					
Código	Especificação	Operação Especial	Projetos	Atividades	T o t a l
08	Assistência Social			35.263,78	35.263,78
08	243 Assistência à Criança e ao Adolescente			35.263,78	35.263,78
08	243 0004 Proteção Social Básica			35.263,78	35.263,78
08.243.0004.2056.0000	Manutenção do FMDCA			19.038,11	19.038,11
08.243.0004.2057.0000	Ações de Políticas de Proteção à Criança e ao Adolescente			16.225,67	16.225,67
TOTAL		0,00	0,00	35.263,78	35.263,78



PREFEITURA MUNICIPAL DE FLORESTA DO PIAUÍ

R MATIAS FRANCISCO DE LIMA, 447, centro - CNPJ:01612578/0001-6 Orçamento Programa - Exercício de 2020

Anexo 06

Página 17

PROGRAMA DE TRABALHO

(Inc.II, § 2º, Art.2º)

12 Controladoria Geral do Município					
01 Controladoria Geral do Município					
Código	Especificação	Operação Especial	Projetos	Atividades	T o t a l
04	Administração			53.618,90	53.618,90
04	124 Controle Interno			53.618,90	53.618,90
04	124 0002 Administração Geral			53.618,90	53.618,90
04.124.0002.2058.0000	Manutenção da Controladoria Geral do Município			53.618,90	53.618,90
TOTAL		0,00	0,00	53.618,90	53.618,90



PREFEITURA MUNICIPAL DE FLORESTA DO PIAUÍ

R MATIAS FRANCISCO DE LIMA, 447, centro - CNPJ:01612578/0001-6 Orçamento Programa - Exercício de 2020

Anexo 06

Página 18

PROGRAMA DE TRABALHO

(Inc.II, § 2º, Art.2º)

13		Secretaria Municipal de Cultura			
01		Secretaria Municipal de Cultura			
Código	Especificação	Operação Especial	Projetos	Atividades	T o t a l
13	Cultura			22.391,41	22.391,41
13	122	Administração Geral		22.391,41	22.391,41
13	122	0002	Administração Geral	22.391,41	22.391,41
13.122.0002.2059.0000	Manutenção da Sec.Mun.de Cultura			22.391,41	22.391,41
13	392	Difusão Cultural		111.339,80	111.339,80
13	392	0015	Cultura Viva	111.339,80	111.339,80
13.392.0015.2060.0000	Promoção e Apoio a Eventos Culturais			111.339,80	111.339,80
TOTAL		0,00	0,00	133.731,21	133.731,21



PREFEITURA MUNICIPAL DE FLORESTA DO PIAUÍ

R MATIAS FRANCISCO DE LIMA, 447, centro - CNPJ:01612578/0001-6Orçamento Programa - Exercício de 2020

Anexo 06

Página 19

PROGRAMA DE TRABALHO

(Inc.II, § 2º, Art.2º)

14 Sec. Mun. de Meio Ambiente e Recursos Re					
01 Sec. de Meio Ambiente e Recursos Renovav					
Código	Especificação	Operação Especial	Projetos	Atividades	T o t a l
04	Administração			8.870,05	8.870,05
04	122 Administração Geral			8.870,05	8.870,05
04	122 0002 Administração Geral			8.870,05	8.870,05
04.122.0002.2061.0000	Manutenção da Secretaria Mun. de Meio ambiente e Recursos Renováveis			8.870,05	8.870,05
18	Gestão Ambiental			4.867,71	4.867,71
18	541 Preservação e Conservação Ambiental			4.867,71	4.867,71
18	541 0002 Administração Geral			4.867,71	4.867,71
18.541.0002.2062.0000	Preservação do Meio Ambiente			4.867,71	4.867,71
TOTAL		0,00	0,00	13.737,76	13.737,76



PREFEITURA MUNICIPAL DE FLORESTA DO PIAUÍ

R MATIAS FRANCISCO DE LIMA, 447, centro - CNPJ:01612578/0001-6Orçamento Programa - Exercício de 2020

Anexo 06

Página 20

PROGRAMA DE TRABALHO

(Inc.II, § 2º, Art.2º)

15 Secretaria Municipal de Transportes					
01 Secretaria Municipal de Transportes					
Código	Especificação	Operação Especial	Projetos	Atividades	T o t a l
04	Administração			7.896,51	7.896,51
04	122 Administração Geral			7.896,51	7.896,51
04	122 0002 Administração Geral			7.896,51	7.896,51
04.122.0002.2063.0000	Manutenção da Secretaria de Transportes			7.896,51	7.896,51
TOTAL		0,00	0,00	7.896,51	7.896,51



PREFEITURA MUNICIPAL DE FLORESTA DO PIAUÍ

R MATIAS FRANCISCO DE LIMA, 447, centro - CNPJ:01612578/0001-6 Orçamento Programa - Exercício de 2020

Anexo 06

Página 21

PROGRAMA DE TRABALHO

(Inc.II, § 2º, Art.2º)

16	Sec. Mun. do Trabalho, Emprego e Geração				
01	Sec. Mun. do Trabalho, Emprego e Geração				
Código	Especificação	Operação Especial	Projetos	Atividades	T o t a l
04	Administração			7.896,51	7.896,51
04	122 Administração Geral			7.896,51	7.896,51
04	122 0002 Administração Geral			7.896,51	7.896,51
04.122.0002.2064.0000	Secretaria Mun. do Trabalho, Emprego e Geração de Renda			7.896,51	7.896,51
TOTAL		0,00	0,00	7.896,51	7.896,51



PREFEITURA MUNICIPAL DE FLORESTA DO PIAUÍ

R MATIAS FRANCISCO DE LIMA, 447, centro - CNPJ:01612578/0001-6 Orçamento Programa - Exercício de 2020

Anexo 06

Página 22

PROGRAMA DE TRABALHO

(Inc.II, § 2º, Art.2º)

90 Reserva de Contingência					
99 Reserva de Contingência					
Código	Especificação	Operação Especial	Projetos	Atividades	T o t a l
99	Reserva de Contingência	258.538,42			258.538,42
99	999 Reserva de Contingência	258.538,42			258.538,42
99	999 9999 Reserva de Contingência	258.538,42			258.538,42
99.999.9999.9999.0000	Reserva de Contingência	258.538,42			258.538,42
TOTAL		258.538,42	0,00	0,00	258.538,42
TOTAL GERAL		343.595,07	2.272.631,18	17.513.623,57	20.129.849,82

AMILTON RODRIGUES DE SOUSA
PREFEITO
865.329.953-07

VINICIUS MIRANDA DOS SANTOS
CONTADOR CRC-PI 010676 PI
666.532.233-53

INACIO RODRIGUES DE SANTANA
SEC DE FINANÇAS
786.766.653-20



PREFEITURA MUNICIPAL DE FLORESTA DO PIAUÍ

R MATIAS FRANCISCO DE LIMA, 447, centro - CNPJ:01612578/0001-60 - Orçamento Programa - Exercício de 2020

Anexo 07

Página 1

PROGRAMA DE TRABALHO DO GOVERNO DEMONSTRATIVO DE FUNÇÕES, SUBFUNÇÕES E PROGRAMAS POR PROJETOS, ATIVIDADES E OPERAÇÕES ESPECIAIS

(Inc.II, § 2º, Art.2º)

Código	Especificação	Operação Especial	Projetos	Atividades	T o t a l
01	Legislativa	7.422,57	0,00	591.435,57	598.858,14
01	031 Ação Legislativa	7.422,57	0,00	591.435,57	598.858,14
01	031 0001 Administração Legislativa	0,00	0,00	591.435,57	591.435,57
01.031.0001.2001.0000	Manutenção da Câmara Municipal	0,00	0,00	585.053,48	585.053,48
01.031.0001.2002.0000	Contribuições à AVEP	0,00	0,00	6.382,09	6.382,09
01	031 0017 Encargos Especiais	7.422,57	0,00	0,00	7.422,57
01.031.0017.0001.0000	Encargos com Parcelamento de Dívidas	7.422,57	0,00	0,00	7.422,57
03	Essencial à Justiça	0,00	0,00	185.079,12	185.079,12
03	092 Representação Judicial e Extrajudicial	0,00	0,00	185.079,12	185.079,12
03	092 0002 Administração Geral	0,00	0,00	185.079,12	185.079,12
03.092.0002.2004.0000	Encargos com a Procuradoria Geral do Município	0,00	0,00	185.079,12	185.079,12
04	Administração	0,00	0,00	3.775.510,88	3.775.510,88
04	122 Administração Geral	0,00	0,00	3.674.390,04	3.674.390,04
04	122 0002 Administração Geral	0,00	0,00	3.674.390,04	3.674.390,04
04.122.0002.2005.0000	Manutenção do Gabinete do Prefeito	0,00	0,00	305.114,35	305.114,35
04.122.0002.2006.0000	Encargos com a Junta do Serviço Militar	0,00	0,00	6.490,28	6.490,28
04.122.0002.2007.0000	Manutenção da Sec.Mun.de Administração e Planejamento	0,00	0,00	3.159.528,79	3.159.528,79
04.122.0002.2034.0000	Manut. da Sec. Mun. de Obras, Habitação, Serviços Públicos e Infra-Estrutura	0,00	0,00	163.611,84	163.611,84
04.122.0002.2042.0000	Manutenção da Sec. Mun. de Esporte, Turismo e Lazer	0,00	0,00	14.981,71	14.981,71
04.122.0002.2061.0000	Manutenção da Secretaria Mun. de Meio Ambiente e Recursos Renováveis	0,00	0,00	8.870,05	8.870,05
04.122.0002.2063.0000	Manutenção da Secretaria de Transportes	0,00	0,00	7.896,51	7.896,51
04.122.0002.2064.0000	Secretaria Mun. do Trabalho, Emprego e Geração de Renda	0,00	0,00	7.896,51	7.896,51
04	123 Administração Financeira	0,00	0,00	47.501,94	47.501,94
04	123 0002 Administração Geral	0,00	0,00	47.501,94	47.501,94
04.123.0002.2008.0000	Manutenção da Secretaria Mun. de Finanças e Tesouraria	0,00	0,00	47.501,94	47.501,94
04	124 Controle Interno	0,00	0,00	53.618,90	53.618,90
04	124 0002 Administração Geral	0,00	0,00	53.618,90	53.618,90
04.124.0002.2058.0000	Manutenção da Controladoria Geral do Município	0,00	0,00	53.618,90	53.618,90
08	Assistência Social	0,00	0,00	1.033.896,70	1.033.896,70
08	122 Administração Geral	0,00	0,00	139.453,64	139.453,64
08	122 0002 Administração Geral	0,00	0,00	139.453,64	139.453,64
08.122.0002.2045.0000	Manutenção da Sec. Mun.de Assist. Social e Cidadania	0,00	0,00	139.453,64	139.453,64
08	243 Assistência à Criança e ao Adolescente	0,00	0,00	402.273,63	402.273,63



PREFEITURA MUNICIPAL DE FLORESTA DO PIAUÍ

R MATIAS FRANCISCO DE LIMA, 447, centro - CNPJ:01612578/0001-6 Orçamento Programa - Exercício de 2020

Anexo 07

Página 2

PROGRAMA DE TRABALHO DO GOVERNO DEMONSTRATIVO DE FUNÇÕES, SUBFUNÇÕES E PROGRAMAS POR PROJETOS, ATIVIDADES E OPERAÇÕES ESPECIAIS

(Inc.II, § 2º, Art.2º)

Código	Especificação	Operação Especial	Projetos	Atividades	T o t a l
08	Assistência Social	0,00	0,00	1.033.896,70	1.033.896,70
08	243	Assistência à Criança e ao Adolescente	0,00	402.273,63	402.273,63
08	243	0004	Proteção Social Básica	402.273,63	402.273,63
08.243.0004.2046.0000	Manutenção do Conselho Tutelar	0,00	0,00	43.385,06	43.385,06
08.243.0004.2048.0000	Serviços de Proteção Básica Variável	0,00	0,00	268.696,76	268.696,76
08.243.0004.2056.0000	Manutenção do FMDCA	0,00	0,00	19.038,11	19.038,11
08.243.0004.2057.0000	Ações de Políticas de Proteção à Criança e ao Adolescente	0,00	0,00	16.225,67	16.225,67
08.243.0004.2065.0000	PROGRAMA CRIANÇA FELIZ	0,00	0,00	54.928,03	54.928,03
08	244	Assistência Comunitária	0,00	492.169,43	492.169,43
08	244	0004	Proteção Social Básica	492.169,43	492.169,43
08.244.0004.2051.0000	Manutenção do FMAS	0,00	0,00	134.407,75	134.407,75
08.244.0004.2052.0000	Programas Eventuais	0,00	0,00	22.715,98	22.715,98
08.244.0004.2053.0000	Manutenção do PAIF/CRAS	0,00	0,00	239.422,54	239.422,54
08.244.0004.2054.0000	Manutenção do IGDBF	0,00	0,00	43.484,74	43.484,74
08.244.0004.2055.0000	Manutenção do IGD-SUAS	0,00	0,00	52.138,42	52.138,42
10	Saúde	0,00	314.586,72	4.332.381,62	4.646.968,34
10	122	Administração Geral	0,00	422.462,26	422.462,26
10	122	0002	Administração Geral	422.462,26	422.462,26
10.122.0002.2023.0000	Encargos com Ações e Serviços Públicos de Saúde	0,00	0,00	10.000,00	10.000,00
10.122.0002.2033.0000	Manutenção da Secretaria de Saúde e Saneamento	0,00	0,00	412.462,26	412.462,26
10	301	Atenção Básica	0,00	3.733.702,42	4.048.289,14
10	301	0006	Saúde e Qualidade de Vida	3.733.702,42	4.048.289,14
10.301.0006.1006.0000	Construção e Reforma de Postos e Unidades de Saúde	0,00	314.586,72	0,00	314.586,72
10.301.0006.2023.0000	Encargos com Ações e Serviços Públicos de Saúde	0,00	0,00	2.037.082,93	2.037.082,93
10.301.0006.2024.0000	Manutenção do PSF	0,00	0,00	526.012,25	526.012,25
10.301.0006.2025.0000	Manutenção do PSB	0,00	0,00	152.991,96	152.991,96
10.301.0006.2026.0000	Manutenção do PACS	0,00	0,00	130.886,92	130.886,92
10.301.0006.2027.0000	Manutenção do PAB Fixo	0,00	0,00	744.960,71	744.960,71
10.301.0006.2028.0000	Manutenção do Centro Odontológico - CEO	0,00	0,00	102.826,09	102.826,09
10.301.0006.2029.0000	Núcleo de Apoio à Saúde da Família-NASF	0,00	0,00	38.941,56	38.941,56
10	303	Suporte Profilático e Terapêutico	0,00	68.364,08	68.364,08
10	303	0006	Saúde e Qualidade de Vida	68.364,08	68.364,08
10.303.0006.2030.0000	Manutenção da Assistência Farmacêutica	0,00	0,00	68.364,08	68.364,08
10	304	Vigilância Sanitária	0,00	65.449,82	65.449,82
10	304	0007	Vigilância em Saúde	65.449,82	65.449,82
10.304.0007.2031.0000	Manutenção do Programa de Vigilância Sanitária	0,00	0,00	65.449,82	65.449,82
10	305	Vigilância Epidemiológica	0,00	42.403,04	42.403,04
10	305	0007	Vigilância em Saúde	42.403,04	42.403,04
10.305.0007.2032.0000	Realização e Campanhas de Vacinação	0,00	0,00	42.403,04	42.403,04
12	Educação	0,00	653.461,10	6.519.514,88	7.172.975,98



PREFEITURA MUNICIPAL DE FLORESTA DO PIAUÍ

R MATIAS FRANCISCO DE LIMA, 447, centro - CNPJ:01612578/0001-60 Orçamento Programa - Exercício de 2020

Anexo 07

Página 3

PROGRAMA DE TRABALHO DO GOVERNO DEMONSTRATIVO DE FUNÇÕES, SUBFUNÇÕES E PROGRAMAS POR PROJETOS, ATIVIDADES E OPERAÇÕES ESPECIAIS

(Inc.II, § 2º, Art.2º)

Código	Especificação	Operação Especial	Projetos	Atividades	T o t a l		
12	Educação	0,00	653.461,10	6.519.514,88	7.172.975,98		
12	361	Ensino Fundamental	0,00	278.781,75	6.180.963,39	6.459.745,14	
12	361	0005	Educação Cidadã	0,00	278.781,75	6.180.963,39	6.459.745,14
12.361.0005.1001.0000	Const.Ampl.e Reforma de Escolas para o Ensino Fundamental	0,00	170.910,18	0,00	170.910,18		
12.361.0005.1002.0000	Aquisição de Transporte Escolar	0,00	56.249,00	0,00	56.249,00		
12.361.0005.1003.0000	Const.Ampl.Adapt.e Reforma de Escolas para Educação Infantil	0,00	50.000,00	0,00	50.000,00		
12.361.0005.1004.0000	Const.Ampl.Adapt.e Reforma de Escolas para Ensino Fundamental-FUNDEB 40%	0,00	1.622,57	0,00	1.622,57		
12.361.0005.2010.0000	Manutenção do Sistema Municipal de Ensino	0,00	0,00	1.763.920,81	1.763.920,81		
12.361.0005.2011.0000	Manutenção do Transporte Escolar	0,00	0,00	175.561,46	175.561,46		
12.361.0005.2012.0000	Manutenção do PNAE	0,00	0,00	101.680,74	101.680,74		
12.361.0005.2013.0000	Manutenção do QSE	0,00	0,00	107.835,93	107.835,93		
12.361.0005.2014.0000	Manutenção do PDDE	0,00	0,00	43.383,56	43.383,56		
12.361.0005.2017.0000	Encargos com o Magistério do Ensino Fundamental	0,00	0,00	2.437.185,28	2.437.185,28		
12.361.0005.2018.0000	Manutenção do Sistema Municipal de Ensino -FUNDEB 40%	0,00	0,00	1.021.538,36	1.021.538,36		
12.361.0005.2066.0000	ENCARGOS COM PRECATORIOS DO FUNDEF	0,00	0,00	529.857,25	529.857,25		
12	365	Educação Infantil	0,00	374.679,35	218.655,78	593.335,13	
12	365	0005	Educação Cidadã	0,00	374.679,35	218.655,78	593.335,13
12.365.0005.1003.0000	Const.Ampl.Adapt.e Reforma de Escolas para Educação Infantil	0,00	373.056,78	0,00	373.056,78		
12.365.0005.1005.0000	Const.Ampl.Adapt.e Reforma de Escolas para Educação Infantil-FUNDEB 40%	0,00	1.622,57	0,00	1.622,57		
12.365.0005.2015.0000	Encargos com Educação Infantil	0,00	0,00	51.056,70	51.056,70		
12.365.0005.2019.0000	Encargos com a Educação Infantil-FUNDEB 60%	0,00	0,00	73.339,94	73.339,94		
12.365.0005.2020.0000	Encargos com a Educação Infantil-FUNDEB 40%	0,00	0,00	94.259,14	94.259,14		
12	366	Educação de Jovens e Adultos	0,00	0,00	119.895,71	119.895,71	
12	366	0005	Educação Cidadã	0,00	0,00	119.895,71	119.895,71
12.366.0005.2016.0000	Encargos com Educação de Jovens e Adultos-BRALF	0,00	0,00	21.634,24	21.634,24		
12.366.0005.2021.0000	Encargos com EJA-FUNDEB 60%	0,00	0,00	25.420,19	25.420,19		
12.366.0005.2022.0000	Encargos com EJA-FUNDEB 40%	0,00	0,00	72.841,28	72.841,28		
13	Cultura	0,00	0,00	133.731,21	133.731,21		
13	122	Administração Geral	0,00	0,00	22.391,41	22.391,41	
13	122	0002	Administração Geral	0,00	0,00	22.391,41	22.391,41
13.122.0002.2059.0000	Manutenção da Sec.Mun.de Cultura	0,00	0,00	22.391,41	22.391,41		
13	392	Difusão Cultural	0,00	0,00	111.339,80	111.339,80	
13	392	0015	Cultura Viva	0,00	0,00	111.339,80	111.339,80
13.392.0015.2060.0000	Promoção e Apoio a Eventos Culturais	0,00	0,00	111.339,80	111.339,80		
15	Urbanismo	0,00	774.136,15	451.110,84	1.225.246,99		
15	451	Infra-Estrutura Urbana	0,00	774.136,15	108.364,80	882.500,95	
15	451	0008	Urbanizar	0,00	582.735,28	108.364,80	691.100,08
15.451.0008.1007.0000	Pavimentação e Recuperação de Vias Públicas	0,00	352.885,46	0,00	352.885,46		
15.451.0008.1015.0000	Eficiência Energetica	0,00	229.849,82	0,00	229.849,82		
15.451.0008.2035.0000	Manutenção de Prédios Públicos	0,00	0,00	108.364,80	108.364,80		



PREFEITURA MUNICIPAL DE FLORESTA DO PIAUÍ

R MATIAS FRANCISCO DE LIMA, 447, centro - CNPJ:01612578/0001-61 - Orçamento Programa - Exercício de 2020

Anexo 07

Página 4

PROGRAMA DE TRABALHO DO GOVERNO DEMONSTRATIVO DE FUNÇÕES, SUBFUNÇÕES E PROGRAMAS POR PROJETOS, ATIVIDADES E OPERAÇÕES ESPECIAIS

(Inc.II, § 2º, Art.2º)

Código	Especificação	Operação Especial	Projetos	Atividades	T o t a l
15	Urbanismo	0,00	774.136,15	451.110,84	1.225.246,99
15	451 Infra-Estrutura Urbana	0,00	774.136,15	108.364,80	882.500,95
15	451 0012 Cidade Saudável	0,00	191.400,87	0,00	191.400,87
15.451.0012.1008.0000	Reforma e Recuperação de Praças e Lograd ouros.	0,00	191.400,87	0,00	191.400,87
15	452 Serviços Urbanos	0,00	0,00	342.746,04	342.746,04
15	452 0008 Urbanizar	0,00	0,00	342.746,04	342.746,04
15.452.0008.2036.0000	Manutenção dos Serviços de Limpeza Pública	0,00	0,00	333.255,77	333.255,77
15.452.0008.2037.0000	Encargos com Iluminação Pública	0,00	0,00	9.490,27	9.490,27
16	Habitação	0,00	1.730,75	3.786,00	5.516,75
16	122 Administração Geral	0,00	0,00	3.786,00	3.786,00
16	122 0002 Administração Geral	0,00	0,00	3.786,00	3.786,00
16.122.0002.2041.0000	Mantenção do Fundo Mun.de Habitação de Interesse Social	0,00	0,00	3.786,00	3.786,00
16	481 Habitação Rural	0,00	1.189,89	0,00	1.189,89
16	481 0009 Habitação: Direito de Todos	0,00	1.189,89	0,00	1.189,89
16.481.0009.1009.0000	Programa Melhoria Habitacional Rural	0,00	1.189,89	0,00	1.189,89
16	482 Habitação Urbana	0,00	540,86	0,00	540,86
16	482 0009 Habitação: Direito de Todos	0,00	540,86	0,00	540,86
16.482.0009.1010.0000	Programa de Melhoria Habitacional Urbana	0,00	540,86	0,00	540,86
17	Saneamento	0,00	107.797,62	300.920,03	408.717,65
17	451 Infra-Estrutura Urbana	0,00	0,00	17.307,37	17.307,37
17	451 0012 Cidade Saudável	0,00	0,00	17.307,37	17.307,37
17.451.0012.2038.0000	Manutenção de Praças, Parques, Jardins e Cemitérios	0,00	0,00	17.307,37	17.307,37
17	511 Saneamento Básico Rural	0,00	0,00	40.959,66	40.959,66
17	511 0010 Conservação, Uso Racional e Qualidade das Águas	0,00	0,00	40.959,66	40.959,66
17.511.0010.2039.0000	Sistema de Abastecimento d Água	0,00	0,00	40.959,66	40.959,66
17	512 Saneamento Básico Urbano	0,00	107.797,62	242.653,00	350.450,62
17	512 0006 Saúde e Qualidade de Vida	0,00	107.797,62	0,00	107.797,62
17.512.0006.1011.0000	Construção de Aterro Sanitário	0,00	107.797,62	0,00	107.797,62
17	512 0010 Conservação, Uso Racional e Qualidade das Águas	0,00	0,00	242.653,00	242.653,00
17.512.0010.2039.0000	Sistema de Abastecimento d Água	0,00	0,00	242.653,00	242.653,00
18	Gestão Ambiental	0,00	0,00	4.867,71	4.867,71
18	541 Preservação e Conservação Ambiental	0,00	0,00	4.867,71	4.867,71



PREFEITURA MUNICIPAL DE FLORESTA DO PIAUÍ

R MATIAS FRANCISCO DE LIMA, 447, centro - CNPJ:01612578/0001-61 - Orçamento Programa - Exercício de 2020

Anexo 07

Página 5

PROGRAMA DE TRABALHO DO GOVERNO DEMONSTRATIVO DE FUNÇÕES, SUBFUNÇÕES E PROGRAMAS POR PROJETOS, ATIVIDADES E OPERAÇÕES ESPECIAIS

(Inc.II, § 2º, Art.2º)

Código	Especificação	Operação Especial	Projetos	Atividades	T o t a l
18	Gestão Ambiental	0,00	0,00	4.867,71	4.867,71
18	541 Preservação e Conservação Ambiental	0,00	0,00	4.867,71	4.867,71
18	541 0002 Administração Geral	0,00	0,00	4.867,71	4.867,71
18.541.0002.2062.0000	Preservação do Meio Ambiente	0,00	0,00	4.867,71	4.867,71
20	Agricultura	0,00	89.565,60	50.059,40	139.625,00
20	122 Administração Geral	0,00	0,00	50.059,40	50.059,40
20	122 0002 Administração Geral	0,00	0,00	50.059,40	50.059,40
20.122.0002.2044.0000	Manutenção da Sec.Mun.de Agricultura e Desenv. Rural	0,00	0,00	50.059,40	50.059,40
20	605 Abastecimento	0,00	89.565,60	0,00	89.565,60
20	605 0016 Abastecer Floresta	0,00	89.565,60	0,00	89.565,60
20.605.0016.1014.0000	Construção e Reforma de Mercados e Feiras	0,00	89.565,60	0,00	89.565,60
25	Energia	0,00	0,00	36.391,50	36.391,50
25	752 Energia Elétrica	0,00	0,00	36.391,50	36.391,50
25	752 0008 Urbanizar	0,00	0,00	36.391,50	36.391,50
25.752.0008.2037.0000	Encargos com Iluminação Pública	0,00	0,00	36.391,50	36.391,50
26	Transporte	0,00	0,00	60.913,02	60.913,02
26	782 Transporte Rodoviário	0,00	0,00	60.913,02	60.913,02
26	782 0013 Desenvolvimento Rural	0,00	0,00	60.913,02	60.913,02
26.782.0013.2040.0000	Encargos com Abertura e Manutenção de Estradas	0,00	0,00	60.913,02	60.913,02
27	Desporto e Lazer	0,00	331.353,24	34.025,09	365.378,33
27	812 Desporto Comunitário	0,00	331.353,24	34.025,09	365.378,33
27	812 0014 Esporte e Lazer	0,00	331.353,24	34.025,09	365.378,33
27.812.0014.1012.0000	Construção,Ref.e Recup.de Quadras de Esportes	0,00	174.505,29	0,00	174.505,29
27.812.0014.1013.0000	Construção de Estádio de Futebol	0,00	156.847,95	0,00	156.847,95
27.812.0014.2043.0000	Promoção do Desporto e do Lazer	0,00	0,00	34.025,09	34.025,09
28	Encargos Especiais	77.634,08	0,00	0,00	77.634,08
28	843 Serviço da Dívida Interna	77.634,08	0,00	0,00	77.634,08
28	843 0017 Encargos Especiais	77.634,08	0,00	0,00	77.634,08
28.843.0017.0002.0000	Encargos com a Dívida Interna	77.634,08	0,00	0,00	77.634,08
99	Reserva de Contingência	258.538,42	0,00	0,00	258.538,42
99	999 Reserva de Contingência	258.538,42	0,00	0,00	258.538,42



PREFEITURA MUNICIPAL DE FLORESTA DO PIAUÍ

R MATIAS FRANCISCO DE LIMA, 447, centro - CNPJ:01612578/0001-60 - Orçamento Programa - Exercício de 2020

Anexo 07

Página 6

PROGRAMA DE TRABALHO DO GOVERNO DEMONSTRATIVO DE FUNÇÕES, SUBFUNÇÕES E PROGRAMAS POR PROJETOS, ATIVIDADES E OPERAÇÕES ESPECIAIS

(Inc.II, § 2º, Art.2º)

Código	Especificação	Operação Especial	Projetos	Atividades	T o t a l
99	Reserva de Contingência	258.538,42	0,00	0,00	258.538,42
99	999 Reserva de Contingência	258.538,42	0,00	0,00	258.538,42
99	999 9999 Reserva de Contingência	258.538,42	0,00	0,00	258.538,42
99.999.9999.9999.0000	Reserva de Contingência	258.538,42	0,00	0,00	258.538,42
TOTAL		343.595,07	2.272.631,18	17.513.623,57	20.129.849,82

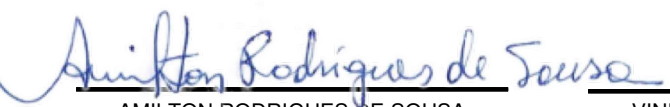
AMILTON RODRIGUES DE SOUSA
PREFEITO
865.329.953-07

VINICIUS MIRANDA DOS SANTOS
CONTADOR CRC-PI 010676 PI
666.532.233-53

INACIO RODRIGUES DE SANTANA
SEC DE FINANÇAS
786.766.653-20



PREFEITURA MUNICIPAL DE FLORESTA DO PIAUÍ

R MATIAS FRANCISCO DE LIMA, 447, centro - CNPJ:01612578/0001-61 Orçamento Programa - Exercício de 2020

Anexo 08

Página 1

DESPESA POR FUNÇÃO, SUBFUNÇÃO E PROGRAMAS CONFORME O VÍNCULO COM OS RECURSOS

(Inc.II, § 2º, Art.2º)

Código	Especificação	Ordinário	Vinculado	Adm. Indireta	Total
01	Legislativa	598.858,14			598.858,14
01 031	Ação Legislativa	598.858,14			598.858,14
01 031 0001	Administração Legislativa	591.435,57			591.435,57
01 031 0017	Encargos Especiais	7.422,57			7.422,57
03	Essencial à Justiça	185.079,12			185.079,12
03 092	Representação Judicial e Extrajudicial	185.079,12			185.079,12
03 092 0002	Administração Geral	185.079,12			185.079,12
04	Administração	3.775.510,88			3.775.510,88
04 122	Administração Geral	3.674.390,04			3.674.390,04
04 122 0002	Administração Geral	3.674.390,04			3.674.390,04
04 123	Administração Financeira	47.501,94			47.501,94
04 123 0002	Administração Geral	47.501,94			47.501,94
04 124	Controle Interno	53.618,90			53.618,90
04 124 0002	Administração Geral	53.618,90			53.618,90
08	Assistência Social	513.468,70	520.428,00		1.033.896,70
08 122	Administração Geral	139.453,64			139.453,64
08 122 0002	Administração Geral	139.453,64			139.453,64
08 243	Assistência à Criança e ao Adolescente	186.819,84	215.453,79		402.273,63
08 243 0004	Proteção Social Básica	186.819,84	215.453,79		402.273,63
08 244	Assistência Comunitária	187.195,22	304.974,21		492.169,43
08 244 0004	Proteção Social Básica	187.195,22	304.974,21		492.169,43
10	Saúde	2.292.824,13	2.354.144,21		4.646.968,34
10 122	Administração Geral	382.438,99	40.023,27		422.462,26
10 122 0002	Administração Geral	382.438,99	40.023,27		422.462,26
10 301	Atenção Básica	1.805.242,92	2.243.046,22		4.048.289,14
10 301 0006	Saúde e Qualidade de Vida	1.805.242,92	2.243.046,22		4.048.289,14
10 303	Suporte Profilático e Terapêutico	64.469,92	3.894,16		68.364,08
10 303 0006	Saúde e Qualidade de Vida	64.469,92	3.894,16		68.364,08
10 304	Vigilância Sanitária	19.470,78	45.979,04		65.449,82
10 304 0007	Vigilância em Saúde	19.470,78	45.979,04		65.449,82
10 305	Vigilância Epidemiológica	21.201,52	21.201,52		42.403,04
10 305 0007	Vigilância em Saúde	21.201,52	21.201,52		42.403,04
12	Educação	6.668.476,56	504.499,42		7.172.975,98
12 361	Ensino Fundamental	5.984.451,86	475.293,28		6.459.745,14
12 361 0005	Educação Cidadã	5.984.451,86	475.293,28		6.459.745,14
12 365	Educação Infantil	574.946,11	18.389,02		593.335,13
12 365 0005	Educação Cidadã	574.946,11	18.389,02		593.335,13
12 366	Educação de Jovens e Adultos	109.078,59	10.817,12		119.895,71
12 366 0005	Educação Cidadã	109.078,59	10.817,12		119.895,71
13	Cultura	133.731,21			133.731,21
13 122	Administração Geral	22.391,41			22.391,41
13 122 0002	Administração Geral	22.391,41			22.391,41



PREFEITURA MUNICIPAL DE FLORESTA DO PIAUÍ

R MATIAS FRANCISCO DE LIMA, 447, centro - CNPJ:01612578/0001-61 Orçamento Programa - Exercício de 2020

Anexo 08

Página 2

DESPESA POR FUNÇÃO, SUBFUNÇÃO E PROGRAMAS CONFORME O VÍNCULO COM OS RECURSOS

(Inc.II, § 2º, Art.2º)

Código	Especificação	Ordinário	Vinculado	Adm. Indireta	Total
13 392	Difusão Cultural	111.339,80			111.339,80
13 392 0015	Cultura Viva	111.339,80			111.339,80
15	Urbanismo	1.225.246,99			1.225.246,99
15 451	Infra-Estrutura Urbana	882.500,95			882.500,95
15 451 0008	Urbanizar	691.100,08			691.100,08
15 451 0012	Cidade Saudável	191.400,87			191.400,87
15 452	Serviços Urbanos	342.746,04			342.746,04
15 452 0008	Urbanizar	342.746,04			342.746,04
16	Habitação	5.516,75			5.516,75
16 122	Administração Geral	3.786,00			3.786,00
16 122 0002	Administração Geral	3.786,00			3.786,00
16 481	Habitação Rural	1.189,89			1.189,89
16 481 0009	Habitação: Direito de Todos	1.189,89			1.189,89
16 482	Habitação Urbana	540,86			540,86
16 482 0009	Habitação: Direito de Todos	540,86			540,86
17	Saneamento	408.717,65			408.717,65
17 451	Infra-Estrutura Urbana	17.307,37			17.307,37
17 451 0012	Cidade Saudável	17.307,37			17.307,37
17 511	Saneamento Básico Rural	40.959,66			40.959,66
17 511 0010	Conservação, Uso Racional e Qualidade das Águas	40.959,66			40.959,66
17 512	Saneamento Básico Urbano	350.450,62			350.450,62
17 512 0006	Saúde e Qualidade de Vida	107.797,62			107.797,62
17 512 0010	Conservação, Uso Racional e Qualidade das Águas	242.653,00			242.653,00
18	Gestão Ambiental	4.867,71			4.867,71
18 541	Preservação e Conservação Ambiental	4.867,71			4.867,71
18 541 0002	Administração Geral	4.867,71			4.867,71
20	Agricultura	139.625,00			139.625,00
20 122	Administração Geral	50.059,40			50.059,40
20 122 0002	Administração Geral	50.059,40			50.059,40
20 605	Abastecimento	89.565,60			89.565,60
20 605 0016	Abastecer Floresta	89.565,60			89.565,60
25	Energia	12.000,00	24.391,50		36.391,50
25 752	Energia Elétrica	12.000,00	24.391,50		36.391,50
25 752 0008	Urbanizar	12.000,00	24.391,50		36.391,50
26	Transporte	60.913,02			60.913,02
26 782	Transporte Rodoviário	60.913,02			60.913,02
26 782 0013	Desenvolvimento Rural	60.913,02			60.913,02
27	Desporto e Lazer	365.378,33			365.378,33
27 812	Desporto Comunitário	365.378,33			365.378,33
27 812 0014	Esporte e Lazer	365.378,33			365.378,33
28	Encargos Especiais	77.634,08			77.634,08



PREFEITURA MUNICIPAL DE FLORESTA DO PIAUÍ

R MATIAS FRANCISCO DE LIMA, 447, centro - CNPJ:01612578/0001-61 Orçamento Programa - Exercício de 2020

Anexo 08

Página 3

DESPESA POR FUNÇÃO, SUBFUNÇÃO E PROGRAMAS CONFORME O VÍNCULO COM OS RECURSOS

(Inc.II, § 2º, Art.2º)

Código	Especificação	Ordinário	Vinculado	Adm. Indireta	Total
28 843	Serviço da Dívida Interna	77.634,08			77.634,08
28 843 0017	Encargos Especiais	77.634,08			77.634,08
99	Reserva de Contingência	258.538,42			258.538,42
99 999	Reserva de Contingência	258.538,42			258.538,42
99 999 9999	Reserva de Contingência	258.538,42			258.538,42
TOTAL		16.726.386,69	3.403.463,13	0,00	20.129.849,82

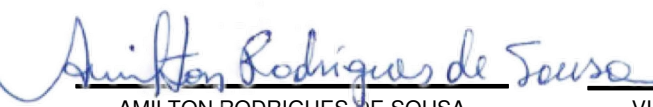
AMILTON RODRIGUES DE SOUSA
PREFEITO
865.329.953-07

VINICIUS MIRANDA DOS SANTOS
CONTADOR CRC-PI 010676 PI
666.532.233-53

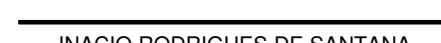
INACIO RODRIGUES DE SANTANA
SEC DE FINANÇAS
786.766.653-20



PREFEITURA MUNICIPAL DE FLORESTA DO PIAUÍ

R MATIAS FRANCISCO DE LIMA, 447, centro - CNPJ:01612578/0001-66 - Orçamento Programa - Exercício de 2020

Anexo 09

Página 1

DEMONSTRATIVO DAS DESPESAS POR ORGÃO E FUNÇÕES DE GOVERNO

(Inc.II, § 2º, Art.2º)

UNIDADE	01 01	Câmara Municipal de Floresta do Piauí	Valor
Função	01	Legislativa	598.858,14
UNIDADE	02 01	Gabinete do Prefeito	Valor
Função	03	Essencial à Justiça	185.079,12
Função	04	Administração	311.604,63
UNIDADE	04 01	Sec. Mun. Administração e Planejamento	Valor
Função	04	Administração	3.159.528,79
Função	15	Urbanismo	229.849,82
UNIDADE	05 01	Sec. Mun. de Finanças e tesouraria	Valor
Função	04	Administração	47.501,94
Função	28	Encargos Especiais	77.634,08
UNIDADE	06 01	Secretaria Municipal de Educação	Valor
Função	12	Educação	2.561.746,94
UNIDADE	06 02	Fundo Man.Des.Educ.Bás.Val.Prof.Educação	Valor
Função	12	Educação	4.257.686,58
UNIDADE	06 03	FUNDEF	Valor
Função	12	Educação	353.542,46
UNIDADE	07 01	Fundo Municipal de Saúde	Valor
Função	10	Saúde	4.224.506,08
UNIDADE	07 02	Sec. Municipal de Saúde e Saneamento	Valor
Função	10	Saúde	422.462,26
UNIDADE	08 01	Sec. Mun. de Obras, Habitação, serv.púb.	Valor
Função	04	Administração	163.611,84
Função	15	Urbanismo	995.397,17
Função	17	Saneamento	408.717,65
Função	25	Energia	36.391,50
Função	26	Transporte	60.913,02
UNIDADE	08 02	Fundo Mun. Habitação de Interesse Social	Valor
Função	16	Habitação	5.516,75



PREFEITURA MUNICIPAL DE FLORESTA DO PIAUÍ

R MATIAS FRANCISCO DE LIMA, 447, centro - CNPJ:01612578/0001-01 - Orçamento Programa - Exercício de 2020

Anexo 09

Página 2

DEMONSTRATIVO DAS DESPESAS POR ORGÃO E FUNÇÕES DE GOVERNO

(Inc.II, § 2º, Art.2º)

UNIDADE	09 01	Sec. Mun. de Esporte, Turismo e Lazer	Valor
Função	04	Administração	14.981,71
Função	27	Desporto e Lazer	365.378,33
UNIDADE	10 01	Sec. Mun. de Agricultura e Desenv. Rural	Valor
Função	20	Agricultura	139.625,00
UNIDADE	11 01	Sec. Mun. de Assist. Social e cidadania	Valor
Função	08	Assistência Social	182.838,70
UNIDADE	11 02	Fundo Municipal de Assistência Social	Valor
Função	08	Assistência Social	815.794,22
UNIDADE	11 03	Fundo Mun. Dir. Criança e do Adolescente	Valor
Função	08	Assistência Social	35.263,78
UNIDADE	12 01	Controladoria Geral do Município	Valor
Função	04	Administração	53.618,90
UNIDADE	13 01	Secretaria Municipal de Cultura	Valor
Função	13	Cultura	133.731,21
UNIDADE	14 01	Sec. de Meio Ambiente e Recursos Renovav	Valor
Função	04	Administração	8.870,05
Função	18	Gestão Ambiental	4.867,71
UNIDADE	15 01	Secretaria Municipal de Transportes	Valor
Função	04	Administração	7.896,51
UNIDADE	16 01	Sec. Mun. do Trabalho, Emprego e Geração	Valor
Função	04	Administração	7.896,51
UNIDADE	90 99	Reserva de Contingência	Valor
Função	99	Reserva de Contingência	258.538,42
TOTAL GERAL			20.129.849,82



PREFEITURA MUNICIPAL DE FLORESTA DO PIAUÍ

R MATIAS FRANCISCO DE LIMA, 447, centro - CNPJ:01612578/0001-66 - Orçamento Programa - Exercício de 2020

Anexo 09

Página 3

DEMONSTRATIVO DAS DESPESAS POR ORGÃO E FUNÇÕES DE GOVERNO

(Inc.II, § 2º, Art.2º)

RESUMO DO TOTAL ORÇADO POR ORGÃO		
01 01	Câmara Municipal de Floresta do Piauí	598.858,14
02 01	Gabinete do Prefeito	496.683,75
04 01	Sec. Mun. Administração e Planejamento	3.389.378,61
05 01	Sec. Mun. de Finanças e tesouraria	125.136,02
06 01	Secretaria Municipal de Educação	2.561.746,94
06 02	Fundo Man.Des.Educ.Bás.Val.Prof.Educação	4.257.686,58
06 03	FUNDEF	353.542,46
07 01	Fundo Municipal de Saúde	4.224.506,08
07 02	Sec. Municipal de Saúde e Saneamento	422.462,26
08 01	Sec. Mun. de Obras, Habitação, serv.púb.	1.665.031,18
08 02	Fundo Mun. Habitação de Interesse Social	5.516,75
09 01	Sec. Mun. de Esporte, Turismo e Lazer	380.360,04
10 01	Sec. Mun. de Agricultura e Desenv. Rural	139.625,00
11 01	Sec. Mun. de Assist. Social e cidadania	182.838,70
11 02	Fundo Municipal de Assistência Social	815.794,22
11 03	Fundo Mun. Dir. Criança e do Adolescente	35.263,78
12 01	Controladoria Geral do Município	53.618,90
13 01	Secretaria Municipal de Cultura	133.731,21
14 01	Sec. de Meio Ambiente e Recursos Renovav	13.737,76
15 01	Secretaria Municipal de Transportes	7.896,51
16 01	Sec. Mun. do Trabalho, Emprego e Geração	7.896,51
90 99	Reserva de Contingência	258.538,42
TOTAL		20.129.849,82

RESUMO DO TOTAL ORÇADO POR FUNÇÃO		
01	Legislativa	598.858,14
03	Essencial à Justiça	185.079,12
04	Administração	3.775.510,88
08	Assistência Social	1.033.896,70
10	Saúde	4.646.968,34
12	Educação	7.172.975,98
13	Cultura	133.731,21
15	Urbanismo	1.225.246,99
16	Habitação	5.516,75
17	Saneamento	408.717,65
18	Gestão Ambiental	4.867,71
20	Agricultura	139.625,00
25	Energia	36.391,50
26	Transporte	60.913,02
27	Desporto e Lazer	365.378,33
28	Encargos Especiais	77.634,08
99	Reserva de Contingência	258.538,42



PREFEITURA MUNICIPAL DE FLORESTA DO PIAUÍ

R MATIAS FRANCISCO DE LIMA, 447, centro - CNPJ:01612578/0001-61 - Orçamento Programa - Exercício de 2020

Anexo 09

Página 4

DEMONSTRATIVO DAS DESPESAS POR ORGÃO E FUNÇÕES DE GOVERNO

(Inc.II, § 2º, Art.2º)

TOTAL

20.129.849,82

AMILTON RODRIGUES DE SOUSA
PREFEITO
865.329.953-07

VINICIUS MIRANDA DOS SANTOS
CONTADOR CRC-PI 010676 PI
666.532.233-53

INACIO RODRIGUES DE SANTANA
SEC DE FINANÇAS
786.766.653-20



SEGURIDADE SOCIAL

Codigo	Especificacao	Categoria	Função
08	Assistência Social		1.033.896,70
3.1.90.04.00	CONTRATAÇÃO POR TEMPO DETERMINADO	131.427,77	
3.1.90.11.00	VENCIMENTOS E VANTAGENS FIXAS - PESSOAL CIVIL	239.630,99	
3.1.90.13.00	OBRIGAÇÕES PATRONAIS	6.165,76	
3.3.90.14.00	DIÁRIAS - CIVIL	12.980,54	
3.3.90.30.00	MATERIAL DE CONSUMO	260.846,27	
3.3.90.32.00	MATERIAL, BEM OU SERVIÇO PARA DISTRIBUIÇÃO GR,	11.357,99	
3.3.90.33.00	PASSAGENS E DESPESAS COM LOCOMOÇÃO	2.920,63	
3.3.90.36.00	OUTROS SERVIÇOS DE TERCEIROS - PESSOA FÍSICA	202.636,12	
3.3.90.39.00	OUTROS SERVIÇOS DE TERCEIROS - PESSOA JURÍDICA	126.662,37	
3.3.90.40.00	SERVIÇOS DE TECNOLOGIA DA INFORMAÇÃO E COMU	100,00	
3.3.90.47.00	OBRIGAÇÕES TRIBUTÁRIAS E CONTRIBUTIVAS	1.198,06	
3.3.90.48.00	OUTROS AUXÍLIOS FINANCEIROS A PESSOAS FÍSICAS	3.245,15	
4.4.90.52.00	EQUIPAMENTOS E MATERIAL PERMANENTE	34.725,05	
10	Saúde		4.646.968,34
3.1.90.04.00	CONTRATAÇÃO POR TEMPO DETERMINADO	23.797,64	
3.1.90.11.00	VENCIMENTOS E VANTAGENS FIXAS - PESSOAL CIVIL	1.792.750,53	
3.1.90.13.00	OBRIGAÇÕES PATRONAIS	109.647,73	
3.1.90.92.00	DESPESAS DE EXERCÍCIOS ANTERIORES	1.298,06	
3.3.90.14.00	DIÁRIAS - CIVIL	90.863,68	
3.3.90.30.00	MATERIAL DE CONSUMO	865.137,51	
3.3.90.32.00	MATERIAL, BEM OU SERVIÇO PARA DISTRIBUIÇÃO GR,	73.556,28	
3.3.90.33.00	PASSAGENS E DESPESAS COM LOCOMOÇÃO	2.920,63	
3.3.90.36.00	OUTROS SERVIÇOS DE TERCEIROS - PESSOA FÍSICA	701.208,98	
3.3.90.39.00	OUTROS SERVIÇOS DE TERCEIROS - PESSOA JURÍDICA	529.063,84	
3.3.90.47.00	OBRIGAÇÕES TRIBUTÁRIAS E CONTRIBUTIVAS	4.867,71	
3.3.90.91.00	SENTENÇAS JUDICIAIS	7.788,32	
3.3.90.92.00	DESPESAS DE EXERCÍCIOS ANTERIORES	1.298,06	
4.4.90.30.00	MATERIAL DE CONSUMO	12.980,52	
4.4.90.36.00	OUTROS SERVIÇOS DE TERCEIROS - PESSOA FÍSICA	87.618,51	
4.4.90.39.00	OUTROS SERVIÇOS DE TERCEIROS - PESSOA JURÍDICA	12.980,52	
4.4.90.51.00	OBRAS E INSTALAÇÕES	168.555,87	
4.4.90.52.00	EQUIPAMENTOS E MATERIAL PERMANENTE	113.038,71	
4.4.90.61.00	AQUISIÇÃO DE IMÓVEIS	32.451,30	
4.6.90.71.00	PRINCIPAL DA DÍVIDA CONTRATUAL RESGATADO	15.143,94	
TOTAL			5.680.865,04

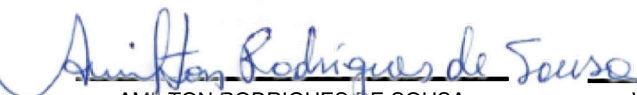
AMILTON RODRIGUES DE SOUSA
PREFEITO
865.329.953-07

VINICIUS MIRANDA DOS SANTOS
CONTADOR CRC-PI 010676 PI
666.532.233-53

INACIO RODRIGUES DE SANTANA
SEC DE FINANÇAS
786.766.653-20

**PREFEITURA MUNICIPAL DE FLORESTA DO PIAUÍ**

R MATIAS FRANCISCO DE LIMA, 447, centro - CNPJ:01612578/0001-61

Anexo 02

Orçamento Programa - Exercício de 2020

Página 1

Receita Prevista

Código	Especificação	F.R.-C.A.	Desdobramento	SubCategoria Fonte	Categoria Econômica
1000.00.0.0	RECEITAS CORRENTES				19.693.571,24
1100.00.0.0	IMPOSTOS, TAXAS E CONTRIBUIÇÕES DE MELHORIA			581.345,18	
1110.00.0.0	IMPOSTOS			522.609,68	
1113.00.0.0	IMPOSTOS SOBRE A RENDA E PROVENTOS DE QUALQUER NATUREZA		276.576,17		
1113.03.0.0	IMPOSTO SOBRE A RENDA - RETIDO NA FONTE		276.576,17		
1113.03.1.0	IMPOSTO SOBRE A RENDA - RETIDO NA FONTE - TRABALHO		276.576,17		
1118.00.0.0	IMPOSTOS ESPECÍFICOS DE ESTADOS, DF E MUNICÍPIOS		241.160,38		
1118.01.0.0	IMPOSTOS SOBRE O PATRIMÔNIO PARA ESTADOS/DF/MUNICÍPIOS		14.867,70		
1118.01.1.0	IMPOSTO SOBRE A PROPRIEDADE PREDIAL E TERRITORIAL URBANA		2.163,42		
1118.01.4.0	IMPOSTO SOBRE TRANSMISSÃO "INTER VIVOS" DE BENS IMÓVEIS E DE		12.704,28		
1118.02.0.0	IMPOSTOS SOBRE A PRODUÇÃO, CIRCULAÇÃO DE MERCADORIAS E SERVI		226.292,68		
1118.02.3.0	IMPOSTO SOBRE SERVIÇOS DE QUALQUER NATUREZA		226.292,68		
1119.00.0.0	OUTROS IMPOSTOS		4.873,13		
1119.01.0.0	OUTROS IMPOSTOS		4.873,13		
1119.01.1.0	OUTROS IMPOSTOS		4.873,13		
1120.00.0.0	TAXAS			4.650,00	
1121.00.0.0	TAXAS PELO EXERCÍCIO DO PODER DE POLÍCIA		4.432,84		
1121.01.0.0	TAXAS DE INSPEÇÃO, CONTROLE E FISCALIZAÇÃO		4.432,84		
1121.01.1.0	TAXAS DE INSPEÇÃO, CONTROLE E FISCALIZAÇÃO		4.432,84		
1121.01.1.1	TAXAS DE INSPEÇÃO, CONTROLE E FISCALIZAÇÃO - PRINCIPAL	1.001.00.100.000	4.432,84		
1122.00.0.0	TAXAS PELA PRESTAÇÃO DE SERVIÇOS		217,16		
1122.01.0.0	TAXAS PELA PRESTAÇÃO DE SERVIÇOS		217,16		
1122.01.1.0	TAXAS PELA PRESTAÇÃO DE SERVIÇOS		217,16		
1122.01.1.1	TAXAS PELA PRESTAÇÃO DE SERVIÇOS - PRINCIPAL	1.001.00.100.000	217,16		
1130.00.0.0	CONTRIBUIÇÃO DE MELHORIA			54.085,50	
1138.00.0.0	CONTRIBUIÇÃO DE MELHORIA - ESPECÍFICA DE ESTADOS, DF E MUNIC		54.085,50		
1138.02.0.0	CONTRIBUIÇÃO DE MELHORIA PARA EXPANSÃO DA REDE DE ILUMINAÇÃO		54.085,50		
1138.02.1.0	CONTRIBUIÇÃO DE MELHORIA PARA EXPANSÃO DA REDE DE ILUMINAÇÃO		54.085,50		
1200.00.0.0	CONTRIBUIÇÕES			24.391,50	
1240.00.0.0	CONTRIBUIÇÃO PARA O CUSTEIO DO SERVIÇO DE ILUMINAÇÃO PÚBLICA			24.391,50	
1240.00.0.0	CONTRIBUIÇÃO PARA O CUSTEIO DO SERVIÇO DE ILUMINAÇÃO PÚBLICA		24.391,50		
1240.00.1.0	CONTRIBUIÇÃO PARA O CUSTEIO DO SERVIÇO DE ILUMINAÇÃO PÚBLICA		24.391,50		
1300.00.0.0	RECEITA PATRIMONIAL			104.311,06	
1320.00.0.0	VALORES MOBILIÁRIOS			104.311,06	
1321.00.0.0	JUROS E CORREÇÕES MONETÁRIAS		104.311,06		
1321.00.1.0	REMUNERAÇÃO DE DEPÓSITOS BANCÁRIOS		104.311,06		
1321.00.1.1	REMUNERAÇÃO DE DEPÓSITOS BANCÁRIOS - PRINCIPAL	1.001.00.100.000	62.966,34		
1321.00.1.1	REMUNERAÇÃO DE DEPÓSITOS BANCÁRIOS - PRINCIPAL	1.116.01.230.000	31.110,89		
1321.00.1.1	REMUNERAÇÃO DE DEPÓSITOS BANCÁRIOS - PRINCIPAL	1.190.01.200.000	1.622,57		
1321.00.1.1	REMUNERAÇÃO DE DEPÓSITOS BANCÁRIOS - PRINCIPAL	1.214.02.115.001	3.743,57		

**PREFEITURA MUNICIPAL DE FLORESTA DO PIAUÍ**

R MATIAS FRANCISCO DE LIMA, 447, centro - CNPJ:01612578/0001-61

Anexo 02

Orçamento Programa - Exercício de 2020

Página 2

Receita Prevista

Código	Especificação	F.R.-C.A.	Desdobramento	SubCategoria Fonte	Categoria Econômica
1321.00.1.1	REMUNERAÇÃO DE DEPÓSITOS BANCÁRIOS - PRINCIPAL	1.311.04.400.001	4.867,69		
1700.00.0.0	TRANSFERÊNCIAS CORRENTES			18.658.168,47	
1710.00.0.0	TRANSFERÊNCIAS DA UNIÃO E DE SUAS ENTIDADES			14.309.662,43	
1718.00.0.0	TRANSFERÊNCIAS DA UNIÃO - ESPECÍFICAS DE ESTADOS, DF E MUNIC		14.309.662,43		
1718.01.0.0	PARTICIPAÇÃO NA RECEITA DA UNIÃO		9.249.918,72		
1718.01.2.0	COTA-PARTE DO FUNDO DE PARTICIPAÇÃO DOS MUNICÍPIOS - COTA ME		8.325.696,30		
1718.01.3.0	COTA-PARTE DO FUNDO DE PARTICIPAÇÃO DO MUNICÍPIOS - 1% COTA		461.821,85		
1718.01.4.0	COTA-PARTE DO FUNDO DE PARTICIPAÇÃO DOS MUNICÍPIOS - 1% COTA		461.821,85		
1718.01.5.0	COTA-PARTE DO IMPOSTO SOBRE A PROPRIEDADE TERRITORIAL RURAL		578,72		
1718.02.0.0	TRANSFERÊNCIA DA COMPENSAÇÃO FINANCEIRA PELA EXPLORAÇÃO DE R		60.311,15		
1718.02.6.0	COTA-PARTE DO FUNDO ESPECIAL DO PETRÓLEO - FEP		60.311,15		
1718.03.0.0	TRANSFERÊNCIA DE RECURSOS DO SISTEMA ÚNICO DE SAÚDE - SUS -		1.754.661,91		
1718.03.1.0	TRANSFERÊNCIA DE RECURSOS DO SUS - ATENÇÃO BÁSICA		738.537,47		
1718.03.1.1	TRANSFERÊNCIA DE RECURSOS DO SUS - ATENÇÃO BÁSICA - PRINCIPA	1.214.02.115.001	354.732,02		
1718.03.2.0	TRANSFERÊNCIA DE RECURSOS DO SUS - ATENÇÃO DE MÉDIA E ALTA C		846.856,04		
1718.03.2.1	TRANSFERÊNCIA DE RECURSOS DO SUS - ATENÇÃO DE MÉDIA E ALTA C	1.214.02.115.001	846.856,04		
1718.03.3.0	TRANSFERÊNCIA DE RECURSOS DO SUS - VIGILÂNCIA EM SAÚDE		128.797,62		
1718.03.9.0	TRANSFERÊNCIA DE RECURSOS DO SUS - OUTROS PROGRAMAS FINANCIA		40.470,78		
1718.05.0.0	TRANSFERÊNCIAS DE RECURSOS DO FUNDO NACIONAL DO DESENVOLVIME		504.499,42		
1718.05.1.0	TRANSFERÊNCIAS DO SALÁRIO-EDUCAÇÃO		64.902,60		
1718.05.2.0	TRANSFERÊNCIAS DIRETAS DO FNDE REFERENTES AO PROGRAMA DINHEI		14.819,43		
1718.05.3.0	TRANSFERÊNCIAS DIRETAS DO FNDE REFERENTES AO PROGRAMA NACION		77.883,12		
1718.05.4.0	TRANSFERÊNCIAS DIRETAS DO FNDE REFERENTES AO PROGRAMA NACION		107.472,34		
1718.05.9.0	OUTRAS TRANSFERÊNCIAS DIRETAS DO FUNDO NACIONAL DO DESENVOLV		239.421,93		
1718.05.9.1	OUTRAS TRANSFERÊNCIAS DIRETAS DO FUNDO NACIONAL DO DESENVOLV	1.124.01.115.002	239.421,93		
1718.06.0.0	TRANSFERÊNCIA FINANCEIRA DO ICMS - DESONERAÇÃO - L.C. Nº 87/		507,93		
1718.06.1.0	TRANSFERÊNCIA FINANCEIRA DO ICMS - DESONERAÇÃO - L.C. Nº 87/		507,93		
1718.09.0.0	TRANSFERÊNCIAS DE RECURSOS DE COMPLEMENTAÇÃO DA UNIÃO AO FUN		1.017.895,44		
1718.09.1.0	TRANSFERÊNCIAS DE RECURSOS DA COMPLEMENTAÇÃO DA UNIÃO AO FUN		1.017.895,44		
1718.10.0.0	TRANSFERÊNCIAS DE CONVÊNIOS DA UNIÃO E DE SUAS ENTIDADES		219.296,87		
1718.10.1.0	TRANSFERÊNCIAS DE CONVÊNIOS DA UNIÃO PARA O SISTEMA ÚNICO DE		101.724,58		
1718.10.2.0	TRANSFERÊNCIAS DE CONVÊNIOS DA UNIÃO DESTINADAS A PROGRAMAS		5.408,63		
1718.10.9.0	OUTRAS TRANSFERÊNCIAS DE CONVÊNIOS DA UNIÃO		112.163,66		
1718.12.0.0	TRANSFERÊNCIAS DE RECURSOS DO FUNDO NACIONAL DE ASSISTÊNCIA		515.560,31		
1718.12.1.0	TRANSFERÊNCIAS DE RECURSOS DO FUNDO NACIONAL DE ASSISTÊNCIA		515.560,31		
1718.12.1.1	TRANSFERÊNCIAS DE RECURSOS DO FUNDO NACIONAL DE ASSISTÊNCIA	1.311.04.400.001	515.560,31		
1718.99.0.0	OUTRAS TRANSFERÊNCIAS DA UNIÃO		987.010,68		
1718.99.1.0	OUTRAS TRANSFERÊNCIAS DA UNIÃO		987.010,68		
1718.99.1.1	OUTRAS TRANSFERÊNCIAS DA UNIÃO - PRINCIPAL	1.001.00.100.000	577.010,68		
1718.99.1.1	OUTRAS TRANSFERÊNCIAS DA UNIÃO -	1.990.00.115.000	410.000,00		

**PREFEITURA MUNICIPAL DE FLORESTA DO PIAUÍ**

R MATIAS FRANCISCO DE LIMA, 447, centro - CNPJ:01612578/0001-61

Anexo 02

Orçamento Programa - Exercício de 2020

Página 3

Receita Prevista

Código	Especificação	F.R.-C.A.	Desdobramento	SubCategoria Fonte	Categoria Econômica
	PRINCIPAL				
1720.00.0.0	TRANSFERÊNCIAS DOS ESTADOS E DO DISTRITO FEDERAL E DE SUAS E			1.139.825,79	
1728.00.0.0	TRANSFERÊNCIAS DOS ESTADOS - ESPECÍFICAS DE ESTADOS, DF E MU		1.139.825,79		
1728.01.0.0	PARTICIPAÇÃO NA RECEITA DOS ESTADOS		455.054,35		
1728.01.1.0	COTA-PARTE DO ICMS		215.262,58		
1728.01.2.0	COTA-PARTE DO IPVA		21.634,20		
1728.01.3.0	COTA-PARTE DO IPI - MUNICÍPIOS		108,17		
1728.01.4.0	COTA-PARTE DA CONTRIBUIÇÃO DE INTERVENÇÃO NO DOMÍNIO ECONÔMICO		218.049,40		
1728.03.0.0	TRANSFERÊNCIA DE RECURSOS DO ESTADO PARA PROGRAMAS DE SAÚDE		209.146,39		
1728.03.1.0	TRANSFERÊNCIA DE RECURSOS DO ESTADO PARA PROGRAMAS DE SAÚDE		209.146,39		
1728.10.0.0	TRANSFERÊNCIA DE CONVÊNIO DOS ESTADOS E DO DISTRITO FEDERAL		343.656,43		
1728.10.1.0	TRANSFERÊNCIAS DE CONVÊNIO DOS ESTADOS PARA O SISTEMA ÚNICO		76.189,17		
1728.10.2.0	TRANSFERÊNCIAS DE CONVÊNIO DOS ESTADOS DESTINADAS A PROGRAMA		25.396,39		
1728.10.9.0	OUTRAS TRANSFERÊNCIAS DE CONVÊNIO DOS ESTADOS		242.070,87		
1728.99.0.0	OUTRAS TRANSFERÊNCIAS DOS ESTADOS		131.968,62		
1728.99.1.0	OUTRAS TRANSFERÊNCIAS DOS ESTADOS		131.968,62		
1750.00.0.0	TRANSFERÊNCIAS DE OUTRAS INSTITUIÇÕES PÚBLICAS			3.208.680,25	
1758.00.0.0	TRANSFERÊNCIAS DE OUTRAS INSTITUIÇÕES PÚBLICAS - ESPECÍFICAS		3.208.680,25		
1758.01.0.0	TRANSFERÊNCIAS DE RECURSOS DO FUNDO DE MANUTENÇÃO E DESENVOL		2.678.823,00		
1758.01.1.0	TRANSFERÊNCIAS DE RECURSOS DO FUNDO DE MANUTENÇÃO E DESENVOL		2.678.823,00		
1758.99.0.0	OUTRAS TRANSFERÊNCIAS MULTIGOVERNAMENTAIS		529.857,25		
1758.99.1.0	OUTRAS TRANSFERÊNCIAS MULTIGOVERNAMENTAIS		529.857,25		
1900.00.0.0	OUTRAS RECEITAS CORRENTES			325.355,03	
1920.00.0.0	INDENIZAÇÕES, RESTITUIÇÕES E RESSARCIMENTOS			4.873,10	
1921.00.0.0	INDENIZAÇÕES		4.873,10		
1921.99.0.0	OUTRAS INDENIZAÇÕES		4.873,10		
1921.99.1.0	OUTRAS INDENIZAÇÕES		4.873,10		
1990.00.0.0	DEMAIS RECEITAS CORRENTES			320.481,93	
1990.99.0.0	OUTRAS RECEITAS		320.481,93		
1990.99.1.0	OUTRAS RECEITAS - PRIMÁRIAS		320.481,93		
2000.00.0.0	RECEITAS DE CAPITAL				2.149.036,16
2100.00.0.0	OPERAÇÕES DE CRÉDITO			229.849,82	
2110.00.0.0	OPERAÇÕES DE CRÉDITO - MERCADO INTERNO			229.849,82	
2119.00.0.0	OUTRAS OPERAÇÕES DE CRÉDITO - MERCADO INTERNO		229.849,82		
2119.00.1.0	OUTRAS OPERAÇÕES DE CRÉDITO - MERCADO INTERNO		229.849,82		
2200.00.0.0	ALIENAÇÃO DE BENS			54.618,85	
2210.00.0.0	ALIENAÇÃO DE BENS MÓVEIS			54.618,85	
2213.00.0.0	ALIENAÇÃO DE BENS MÓVEIS E SEMOVENTES		54.618,85		
2213.00.1.0	ALIENAÇÃO DE BENS MÓVEIS E SEMOVENTES		54.618,85		
2400.00.0.0	TRANSFERÊNCIAS DE CAPITAL			1.864.567,49	
2410.00.0.0	TRANSFERÊNCIAS DA UNIÃO E DE SUAS			1.498.141,47	

**PREFEITURA MUNICIPAL DE FLORESTA DO PIAUÍ**

R MATIAS FRANCISCO DE LIMA, 447, centro - CNPJ:01612578/0001-61

Anexo 02

Orçamento Programa - Exercício de 2020

Página 4

Receita Prevista

Código	Especificação	F.R.-C.A.	Desdobramento	SubCategoria Fonte	Categoria Econômica
	ENTIDADES				
2418.00.0.0	TRANSFERÊNCIAS DA UNIÃO - ESPECÍFICAS DE ESTADOS, DF E MUNIC		1.498.141,47		
2418.04.0.0	TRANSFERÊNCIAS DE RECURSOS DO SISTEMA ÚNICO DE SAÚDE – SUS -		386.592,34		
2418.04.1.0	TRANSFERÊNCIAS DE RECURSOS DO SISTEMA ÚNICO DE SAÚDE – SUS D		386.592,34		
2418.10.0.0	TRANSFERÊNCIA DE CONVÊNIOS DA UNIÃO E DE SUAS ENTIDADES		1.111.549,13		
2418.10.2.0	TRANSFERÊNCIAS DE CONVÊNIO DA UNIÃO DESTINADAS A PROGRAMAS D		468.023,46		
2418.10.5.0	TRANSFERÊNCIAS DE CONVÊNIOS DA UNIÃO DESTINADAS A PROGRAMAS		319.783,97		
2418.10.9.0	OUTRAS TRANSFERÊNCIAS DE CONVÊNIOS DA UNIÃO		323.741,70		
2420.00.0.0	TRANSFERÊNCIAS DOS ESTADOS E DO DISTRITO FEDERAL E DE SUAS E			366.426,02	
2428.00.0.0	TRANSFERÊNCIAS DOS ESTADOS, DISTRITO FEDERAL, E DE SUAS ENTI		366.426,02		
2428.10.0.0	TRANSFERÊNCIAS DE CONVÊNIOS DOS ESTADOS E DO DISTRITO FEDERA		366.426,02		
2428.10.9.0	OUTRAS TRANSFERÊNCIAS DE CONVÊNIO DOS ESTADOS		366.426,02		
9000.00.0.0	(R) DEDUÇÕES DA RECEITA				-1.712.757,58
9500.00.0.0	(R) DEDUÇÕES DO FUNDEB			-1.712.757,58	
9510.00.0.0	(R) DEDUÇÕES DO FUNDEB		-1.712.757,58		
9510.00.0.0	(R) DEDUÇÕES DO FUNDEB		-1.712.757,58		
9510.00.0.0	(R) DEDUÇÕES DO FUNDEB			-1.712.757,58	
Total das Receitas (exceto Intra-Orçamentárias)					20.129.849,82
Total Geral das Receitas					20.129.849,82

AMILTON RODRIGUES DE SOUSA
PREFEITO
865.329.953-07

VINICIUS MIRANDA DOS SANTOS
CONTADOR CRC-PI 010676 PI
666.532.233-53

INACIO RODRIGUES DE SANTANA
SEC DE FINANÇAS
786.766.653-20



PREFEITURA MUNICIPAL DE FLORESTA DO PIAUÍ

R MATIAS FRANCISCO DE LIMA, 447, centro - CNPJ:01612578/0001-61

Orçamento Programa - Exercício de 2020

Página 1

QUADRO AUXILIAR DE DETALHAMENTO DA DESPESA

ORGÃO	01	Câmara Municipal
UNIDADE	01	Câmara Municipal de Floresta do Piauí
SUB UNIDADE	00	Câmara Municipal de Floresta do Piauí

Aplicacao Programada	Proj/Ativ	Finalidade	Categoria	Detalhada	TotalGrupo	Total Categ.	Total Func.
		F.R. - C.A.					

Manutenção da Câmara Municipal	01.031.0001.2001.0000						585.053,48
3 DESPESAS CORREN'						565.251,82	
1 PESSOAL E ENCARGOS SOCIAIS					411.402,95		
VENCIMENTOS E VANTAGENS FIXAS - PESSOAL CIVIL		1.001.00.100.000	3.1.90.11.00	346.147,20			
OBRIGAÇÕES PATRONAIS		1.001.00.100.000	3.1.90.13.00	64.902,60			
DESPESAS DE EXERCÍCIOS ANTERIORES		1.001.00.100.000	3.1.90.92.00	353,15			
3 OUTRAS DESPESAS CORRENTES					153.848,87		
DIÁRIAS - CIVIL		1.001.00.100.000	3.3.90.14.00	5.408,55			
MATERIAL DE CONSUMO		1.001.00.100.000	3.3.90.30.00	10.817,10			
PASSAGENS E DESPESAS COM LOCOMOÇÃO		1.001.00.100.000	3.3.90.33.00	649,03			
SERVIÇOS DE CONSULTORIA		1.001.00.100.000	3.3.90.35.00	5.408,55			
OUTROS SERVIÇOS DE TERCEIROS - PESSOA FÍSICA		1.001.00.100.000	3.3.90.36.00	54.085,50			
OUTROS SERVIÇOS DE TERCEIROS - PESSOA JURÍDICA		1.001.00.100.000	3.3.90.39.00	74.235,00			
SENTENÇAS JUDICIAIS		1.001.00.100.000	3.3.90.91.00	1.622,57			
DESPESAS DE EXERCÍCIOS ANTERIORES		1.001.00.100.000	3.3.90.92.00	1.622,57			
4 DESPESAS DE CAPIT						19.801,66	
4 INVESTIMENTOS					19.801,66		
OBRAS E INSTALAÇÕES		1.001.00.100.000	4.4.90.51.00	15.907,50			
EQUIPAMENTOS E MATERIAL PERMANENTE		1.001.00.100.000	4.4.90.52.00	3.894,16			
Contribuições à AVEP	01.031.0001.2002.0000						6.382,09
3 DESPESAS CORREN'						6.382,09	
3 OUTRAS DESPESAS CORRENTES					6.382,09		
CONTRIBUIÇÕES		1.001.00.100.000	3.3.90.41.00	6.382,09			
Encargos com Parcelamento de Dívidas	01.031.0017.0001.0000						7.422,57
4 DESPESAS DE CAPIT						7.422,57	
6 AMORTIZAÇÃO DA DÍVIDA					7.422,57		
PRINCIPAL DA DÍVIDA CONTRATUAL RESGATADO		1.001.00.100.000	4.6.90.71.00	7.422,57			

TOTAL 598.858,14



PREFEITURA MUNICIPAL DE FLORESTA DO PIAUÍ

R MATIAS FRANCISCO DE LIMA, 447, centro - CNPJ:01612578/0001-61

Orçamento Programa - Exercício de 2020

Página 2

QUADRO AUXILIAR DE DETALHAMENTO DA DESPESA

ORGÃO	02	Gabinete do Prefeito
UNIDADE	01	Gabinete do Prefeito
SUB UNIDADE	00	Gabinete do Prefeito

Aplicacao Programada	Proj/Ativ	Finalidade	Categoria	Detalhada	TotalGrupo	Total Categ.	Total Func.
F.R. - C.A.							

Encargos com a Procuradoria Geral do Município	03.092.0002.2004.0000						185.079,12
3 DESPESAS CORREN'						184.430,09	
1 PESSOAL E ENCARGOS SOCIAIS					169.950,01		
VENCIMENTOS E VANTAGENS FIXAS - PESSOAL CIVIL	1.001.00.100.000	3.1.90.11.00		169.950,01			
3 OUTRAS DESPESAS CORRENTES					14.480,08		
DIÁRIAS - CIVIL	1.001.00.100.000	3.3.90.14.00		11.559,45			
MATERIAL DE CONSUMO	1.001.00.100.000	3.3.90.30.00		1.622,57			
OUTROS SERVIÇOS DE TERCEIROS - PESSOA FÍSICA	1.001.00.100.000	3.3.90.36.00		649,03			
OUTROS SERVIÇOS DE TERCEIROS - PESSOA JURÍDICA	1.001.00.100.000	3.3.90.39.00		649,03			
4 DESPESAS DE CAPIT						649,03	
4 INVESTIMENTOS					649,03		
EQUIPAMENTOS E MATERIAL PERMANENTE	1.001.00.100.000	4.4.90.52.00		649,03			

Manutenção do Gabinete do Prefeito	04.122.0002.2005.0000						305.114,35
3 DESPESAS CORREN'						304.465,32	
1 PESSOAL E ENCARGOS SOCIAIS					276.379,03		
VENCIMENTOS E VANTAGENS FIXAS - PESSOAL CIVIL	1.001.00.100.000	3.1.90.11.00		275.730,00			
DESPESAS DE EXERCÍCIOS ANTERIORES	1.001.00.100.000	3.1.90.92.00		649,03			
3 OUTRAS DESPESAS CORRENTES					28.086,29		
DIÁRIAS - CIVIL	1.001.00.100.000	3.3.90.14.00		12.726,00			
MATERIAL DE CONSUMO	1.001.00.100.000	3.3.90.30.00		1.081,71			
PASSAGENS E DESPESAS COM LOCOMOÇÃO	1.001.00.100.000	3.3.90.33.00		649,03			
OUTROS SERVIÇOS DE TERCEIROS - PESSOA FÍSICA	1.001.00.100.000	3.3.90.36.00		2.163,42			
OUTROS SERVIÇOS DE TERCEIROS - PESSOA JURÍDICA	1.001.00.100.000	3.3.90.39.00		5.408,55			
CONTRIBUIÇÕES	1.001.00.100.000	3.3.90.41.00		5.408,55			
DESPESAS DE EXERCÍCIOS ANTERIORES	1.001.00.100.000	3.3.90.92.00		649,03			
4 DESPESAS DE CAPIT						649,03	
4 INVESTIMENTOS					649,03		
EQUIPAMENTOS E MATERIAL PERMANENTE	1.001.00.100.000	4.4.90.52.00		649,03			

Encargos com a Junta do Serviço Militar	04.122.0002.2006.0000						6.490,28
3 DESPESAS CORREN'						5.841,25	
1 PESSOAL E ENCARGOS SOCIAIS					3.245,13		
VENCIMENTOS E VANTAGENS FIXAS - PESSOAL CIVIL	1.001.00.100.000	3.1.90.11.00		3.245,13			
3 OUTRAS DESPESAS CORRENTES					2.596,12		
DIÁRIAS - CIVIL	1.001.00.100.000	3.3.90.14.00		649,03			
MATERIAL DE CONSUMO	1.001.00.100.000	3.3.90.30.00		649,03			
OUTROS SERVIÇOS DE TERCEIROS - PESSOA FÍSICA	1.001.00.100.000	3.3.90.36.00		649,03			
OUTROS SERVIÇOS DE TERCEIROS - PESSOA JURÍDICA	1.001.00.100.000	3.3.90.39.00		649,03			
4 DESPESAS DE CAPIT						649,03	
4 INVESTIMENTOS					649,03		
EQUIPAMENTOS E MATERIAL PERMANENTE	1.001.00.100.000	4.4.90.52.00		649,03			

TOTAL							496.683,75
-------	--	--	--	--	--	--	------------



PREFEITURA MUNICIPAL DE FLORESTA DO PIAUÍ

R MATIAS FRANCISCO DE LIMA, 447, centro - CNPJ:01612578/0001-61

Orçamento Programa - Exercício de 2020

Página 5

QUADRO AUXILIAR DE DETALHAMENTO DA DESPESA

ORGÃO	06	Secretaria Municipal de Educação							
UNIDADE	01	Secretaria Municipal de Educação							
SUB UNIDADE	00	Secretaria Municipal de Educação							
Aplicacao Programada		Proj/Ativ	Finalidade	Categoria	Detalhada	TotalGrupo	Total Categ.	Total Func.	
			F.R. - C.A.						
Const.Ampl.e Fundament		Reforma de Escolas para o Ensino	12.361.0005.1001.0000					170.910,18	
4		DESPESAS DE CAPIT					170.910,18		
4		INVESTIMENTOS				170.910,18			
		OBRAS E INSTALAÇÕES	1.001.00.200.000	4.4.90.51.00	16.225,65				
		OBRAS E INSTALAÇÕES	1.125.01.110.000	4.4.90.51.00	124.396,65				
		AQUISIÇÃO DE IMÓVEIS	1.001.00.200.000	4.4.90.61.00	4.326,84				
		AQUISIÇÃO DE IMÓVEIS	1.125.01.110.000	4.4.90.61.00	25.961,04				
Aquisição de		Transporte Escolar	12.361.0005.1002.0000					56.249,00	
4		DESPESAS DE CAPIT					56.249,00		
4		INVESTIMENTOS				56.249,00			
		EQUIPAMENTOS E MATERIAL PERMANENTE	1.001.00.200.000	4.4.90.52.00	1.081,71				
		EQUIPAMENTOS E MATERIAL PERMANENTE	1.125.01.110.000	4.4.90.52.00	55.167,29				
Const.Amp.Adapt.e Infantil		Reforma de Escolas para Educação	12.361.0005.1003.0000					50.000,00	
4		DESPESAS DE CAPIT					50.000,00		
4		INVESTIMENTOS				50.000,00			
		OBRAS E INSTALAÇÕES	1.990.00.115.000	4.4.90.51.00	50.000,00				
Manutenção do Sistema Municipal de Ensino			12.361.0005.2010.0000					1.410.378,35	
3		DESPESAS CORREN					1.394.260,87		
1		PESSOAL E ENCARGOS SOCIAIS				712.804,48			
		CONTRATAÇÃO POR TEMPO DETERMINADO	1.001.00.200.000	3.1.90.04.00	6.490,26				
		CONTRATAÇÃO POR TEMPO DETERMINADO	1.124.01.115.002	3.1.90.04.00	6.490,26				
		VENCIMENTOS E VANTAGENS FIXAS - PESSOAL CIVIL	1.001.00.200.000	3.1.90.11.00	466.301,85				
		VENCIMENTOS E VANTAGENS FIXAS - PESSOAL CIVIL	1.124.01.115.002	3.1.90.11.00	5.408,55				
		OBRIGAÇÕES PATRONAIS	1.001.00.200.000	3.1.90.13.00	72.705,00				
		OBRIGAÇÕES PATRONAIS	1.124.01.115.002	3.1.90.13.00	2.163,42				
		OBRIGAÇÕES PATRONAIS	1.990.00.115.000	3.1.90.13.00	150.000,00				
		DESPESAS DE EXERCÍCIOS ANTERIORES	1.001.00.200.000	3.1.90.92.00	1.622,57				
		DESPESAS DE EXERCÍCIOS ANTERIORES	1.124.01.115.002	3.1.90.92.00	1.622,57				
3		OUTRAS DESPESAS CORRENTES				681.456,39			
		DIÁRIAS - CIVIL	1.001.00.200.000	3.3.90.14.00	12.980,52				
		DIÁRIAS - CIVIL	1.124.01.115.002	3.3.90.14.00	1.622,57				
		MATERIAL DE CONSUMO	1.001.00.200.000	3.3.90.30.00	206.797,50				
		MATERIAL DE CONSUMO	1.124.01.115.002	3.3.90.30.00	7.571,97				
		PASSAGENS E DESPESAS COM LOCOMOÇÃO	1.001.00.200.000	3.3.90.33.00	1.622,57				
		PASSAGENS E DESPESAS COM LOCOMOÇÃO	1.124.01.115.002	3.3.90.33.00	1.622,57				
		OUTROS SERVIÇOS DE TERCEIROS - PESSOA FÍSICA	1.001.00.200.000	3.3.90.36.00	106.050,00				
		OUTROS SERVIÇOS DE TERCEIROS - PESSOA FÍSICA	1.124.01.115.002	3.3.90.36.00	25.441,65				
		OUTROS SERVIÇOS DE TERCEIROS - PESSOA JURÍDICA	1.001.00.200.000	3.3.90.39.00	178.482,15				
		OUTROS SERVIÇOS DE TERCEIROS - PESSOA JURÍDICA	1.124.01.115.002	3.3.90.39.00	129.529,47				
		OBRIGAÇÕES TRIBUTÁRIAS E CONTRIBUTIVAS	1.001.00.200.000	3.3.90.47.00	1.622,57				
		OBRIGAÇÕES TRIBUTÁRIAS E CONTRIBUTIVAS	1.124.01.115.002	3.3.90.47.00	1.622,57				
		DESPESAS DE EXERCÍCIOS ANTERIORES	1.001.00.200.000	3.3.90.92.00	1.622,57				
		DESPESAS DE EXERCÍCIOS ANTERIORES	1.124.01.115.002	3.3.90.92.00	1.622,57				
		INDENIZAÇÕES E RESTITUIÇÕES	1.001.00.200.000	3.3.90.93.00	1.622,57				
		INDENIZAÇÕES E RESTITUIÇÕES	1.124.01.115.002	3.3.90.93.00	1.622,57				
4		DESPESAS DE CAPIT					16.117,48		
4		INVESTIMENTOS				9.735,39			
		EQUIPAMENTOS E MATERIAL PERMANENTE	1.001.00.200.000	4.4.90.52.00	4.326,84				
		EQUIPAMENTOS E MATERIAL PERMANENTE	1.124.01.115.002	4.4.90.52.00	5.408,55				
6		AMORTIZAÇÃO DA DÍVIDA				6.382,09			
		PRINCIPAL DA DÍVIDA CONTRATUAL RESGATADO	1.001.00.200.000	4.6.90.71.00	6.382,09				



PREFEITURA MUNICIPAL DE FLORESTA DO PIAUÍ

R MATIAS FRANCISCO DE LIMA, 447, centro - CNPJ:01612578/0001-61

Orçamento Programa - Exercício de 2020

Página 6

QUADRO AUXILIAR DE DETALHAMENTO DA DESPESA

ORGÃO	06	Secretaria Municipal de Educação
UNIDADE	01	Secretaria Municipal de Educação
SUB UNIDADE	00	Secretaria Municipal de Educação

Aplicacao Programada	Proj/Ativ	Finalidade	Categoria	Detalhada	TotalGrupo	Total Categ.	Total Func.
		F.R. - C.A.					

Manutenção do Transporte Escolar	12.361.0005.2011.0000						175.561,46
3 DESPESAS CORREN'						175.561,46	
3 OUTRAS DESPESAS CORRENTES					175.561,46		
PASSAGENS E DESPESAS COM LOCOMOÇÃO	1.001.00.200.000	3.3.90.33.00		540,86			
PASSAGENS E DESPESAS COM LOCOMOÇÃO	1.123.01.115.002	3.3.90.33.00		540,86			
OUTROS SERVIÇOS DE TERCEIROS - PESSOA FÍSICA	1.001.00.200.000	3.3.90.36.00		23.515,30			
OUTROS SERVIÇOS DE TERCEIROS - PESSOA FÍSICA	1.123.01.115.002	3.3.90.36.00		23.515,30			
OUTROS SERVIÇOS DE TERCEIROS - PESSOA JURÍDICA	1.001.00.200.000	3.3.90.39.00		44.032,96			
OUTROS SERVIÇOS DE TERCEIROS - PESSOA JURÍDICA	1.123.01.115.002	3.3.90.39.00		83.416,18			

Manutenção do PNAE	12.361.0005.2012.0000						101.680,74
3 DESPESAS CORREN'						101.680,74	
3 OUTRAS DESPESAS CORRENTES					101.680,74		
MATERIAL DE CONSUMO	1.001.00.200.000	3.3.90.30.00		23.797,62			
MATERIAL DE CONSUMO	1.122.01.115.002	3.3.90.30.00		77.883,12			

Manutenção do QSE	12.361.0005.2013.0000						107.835,93
3 DESPESAS CORREN'						50.613,47	
3 OUTRAS DESPESAS CORRENTES					50.613,47		
MATERIAL DE CONSUMO	1.001.00.200.000	3.3.90.30.00		15.164,12			
MATERIAL DE CONSUMO	1.124.01.115.002	3.3.90.30.00		16.843,93			
OUTROS SERVIÇOS DE TERCEIROS - PESSOA FÍSICA	1.001.00.200.000	3.3.90.36.00		2.812,45			
OUTROS SERVIÇOS DE TERCEIROS - PESSOA FÍSICA	1.120.01.115.002	3.3.90.36.00		2.812,45			
OUTROS SERVIÇOS DE TERCEIROS - PESSOA JURÍDICA	1.001.00.200.000	3.3.90.39.00		6.490,26			
OUTROS SERVIÇOS DE TERCEIROS - PESSOA JURÍDICA	1.120.01.115.002	3.3.90.39.00		6.490,26			

4 DESPESAS DE CAPIT						57.222,46	
4 INVESTIMENTOS					57.222,46		
EQUIPAMENTOS E MATERIAL PERMANENTE	1.001.00.200.000	4.4.90.52.00		1.622,57			
EQUIPAMENTOS E MATERIAL PERMANENTE	1.120.01.115.002	4.4.90.52.00		55.599,89			

Manutenção do PDDE	12.361.0005.2014.0000						43.383,56
3 DESPESAS CORREN'						43.383,56	
3 OUTRAS DESPESAS CORRENTES					43.383,56		
MATERIAL DE CONSUMO	1.001.00.200.000	3.3.90.30.00		12.980,52			
MATERIAL DE CONSUMO	1.124.01.115.002	3.3.90.30.00		1.622,57			
OUTROS SERVIÇOS DE TERCEIROS - PESSOA FÍSICA	1.001.00.200.000	3.3.90.36.00		7.470,78			
OUTROS SERVIÇOS DE TERCEIROS - PESSOA FÍSICA	1.121.01.115.002	3.3.90.36.00		8.329,17			
OUTROS SERVIÇOS DE TERCEIROS - PESSOA JURÍDICA	1.001.00.200.000	3.3.90.39.00		6.490,26			
OUTROS SERVIÇOS DE TERCEIROS - PESSOA JURÍDICA	1.121.01.115.002	3.3.90.39.00		6.490,26			

Const.Amp.Adapt.e Reforma de Escolas para Educação Infantil	12.365.0005.1003.0000						373.056,78
4 DESPESAS DE CAPIT						373.056,78	
4 INVESTIMENTOS					373.056,78		
OBRAS E INSTALAÇÕES	1.001.00.200.000	4.4.90.51.00		65.691,05			
OBRAS E INSTALAÇÕES	1.125.01.110.000	4.4.90.51.00		279.241,27			
AQUISIÇÃO DE IMÓVEIS	1.001.00.200.000	4.4.90.61.00		14.062,23			
AQUISIÇÃO DE IMÓVEIS	1.125.01.110.000	4.4.90.61.00		14.062,23			

Encargos com Educação Infantil	12.365.0005.2015.0000						51.056,70
3 DESPESAS CORREN'						47.811,56	



PREFEITURA MUNICIPAL DE FLORESTA DO PIAUÍ

R MATIAS FRANCISCO DE LIMA, 447, centro - CNPJ:01612578/0001-61

Orçamento Programa - Exercício de 2020

Página 7

QUADRO AUXILIAR DE DETALHAMENTO DA DESPESA

ORGÃO	06	Secretaria Municipal de Educação
UNIDADE	01	Secretaria Municipal de Educação
SUB UNIDADE	00	Secretaria Municipal de Educação

Aplicacao Programada Proj/Ativ Finalidade Categoria Detalhada TotalGrupo Total Categ. Total Func.
F.R. - C.A.

Encargos com Educação Infantil	12.365.0005.2015.0000						51.056,70
3 DESPESAS CORREN'						47.811,56	
1 PESSOAL E ENCARGOS SOCIAIS					30.504,24		
CONTRATAÇÃO POR TEMPO DETERMINADO	1.001.00.200.000	3.1.90.04.00	649,03				
CONTRATAÇÃO POR TEMPO DETERMINADO	1.124.01.115.002	3.1.90.04.00	649,03				
VENCIMENTOS E VANTAGENS FIXAS - PESSOAL CIVIL	1.001.00.200.000	3.1.90.11.00	19.470,78				
VENCIMENTOS E VANTAGENS FIXAS - PESSOAL CIVIL	1.124.01.115.002	3.1.90.11.00	8.437,34				
DESPESAS DE EXERCÍCIOS ANTERIORES	1.001.00.200.000	3.1.90.92.00	649,03				
DESPESAS DE EXERCÍCIOS ANTERIORES	1.124.01.115.002	3.1.90.92.00	649,03				
3 OUTRAS DESPESAS CORRENTES					17.307,32		
DIÁRIAS - CIVIL	1.001.00.200.000	3.3.90.14.00	1.622,57				
DIÁRIAS - CIVIL	1.124.01.115.002	3.3.90.14.00	1.622,57				
MATERIAL DE CONSUMO	1.001.00.200.000	3.3.90.30.00	2.704,28				
MATERIAL DE CONSUMO	1.124.01.115.002	3.3.90.30.00	2.704,20				
OUTROS SERVIÇOS DE TERCEIROS - PESSOA FÍSICA	1.001.00.200.000	3.3.90.36.00	2.704,28				
OUTROS SERVIÇOS DE TERCEIROS - PESSOA FÍSICA	1.124.01.115.002	3.3.90.36.00	2.704,28				
OUTROS SERVIÇOS DE TERCEIROS - PESSOA JURÍDICA	1.001.00.200.000	3.3.90.39.00	1.622,57				
OUTROS SERVIÇOS DE TERCEIROS - PESSOA JURÍDICA	1.124.01.115.002	3.3.90.39.00	1.622,57				
4 DESPESAS DE CAPIT						3.245,14	
4 INVESTIMENTOS					3.245,14		
EQUIPAMENTOS E MATERIAL PERMANENTE	1.001.00.200.000	4.4.90.52.00	1.622,57				
EQUIPAMENTOS E MATERIAL PERMANENTE	1.190.01.115.000	4.4.90.52.00	1.622,57				
Encargos com Educação de Jovens e Adultos-BRALF	12.366.0005.2016.0000						21.634,24
3 DESPESAS CORREN'						20.336,18	
1 PESSOAL E ENCARGOS SOCIAIS					14.278,58		
CONTRATAÇÃO POR TEMPO DETERMINADO	1.001.00.200.000	3.1.90.04.00	649,03				
CONTRATAÇÃO POR TEMPO DETERMINADO	1.124.01.115.002	3.1.90.04.00	649,03				
VENCIMENTOS E VANTAGENS FIXAS - PESSOAL CIVIL	1.001.00.200.000	3.1.90.11.00	6.490,26				
VENCIMENTOS E VANTAGENS FIXAS - PESSOAL CIVIL	1.124.01.115.002	3.1.90.11.00	6.490,26				
3 OUTRAS DESPESAS CORRENTES					6.057,60		
DIÁRIAS - CIVIL	1.001.00.200.000	3.3.90.14.00	649,03				
DIÁRIAS - CIVIL	1.124.01.115.002	3.3.90.14.00	649,03				
MATERIAL DE CONSUMO	1.001.00.200.000	3.3.90.30.00	649,03				
MATERIAL DE CONSUMO	1.124.01.115.002	3.3.90.30.00	649,03				
OUTROS SERVIÇOS DE TERCEIROS - PESSOA FÍSICA	1.001.00.200.000	3.3.90.36.00	1.081,71				
OUTROS SERVIÇOS DE TERCEIROS - PESSOA FÍSICA	1.124.01.115.002	3.3.90.36.00	1.081,71				
OUTROS SERVIÇOS DE TERCEIROS - PESSOA JURÍDICA	1.001.00.200.000	3.3.90.39.00	649,03				
OUTROS SERVIÇOS DE TERCEIROS - PESSOA JURÍDICA	1.124.01.115.002	3.3.90.39.00	649,03				
4 DESPESAS DE CAPIT						1.298,06	
4 INVESTIMENTOS					1.298,06		
EQUIPAMENTOS E MATERIAL PERMANENTE	1.001.00.200.000	4.4.90.52.00	649,03				
EQUIPAMENTOS E MATERIAL PERMANENTE	1.124.01.115.002	4.4.90.52.00	649,03				

TOTAL 2.561.746,94



PREFEITURA MUNICIPAL DE FLORESTA DO PIAUÍ

R MATIAS FRANCISCO DE LIMA, 447, centro - CNPJ:01612578/0001-61

Orçamento Programa - Exercício de 2020

Página 8

QUADRO AUXILIAR DE DETALHAMENTO DA DESPESA

ORGÃO	06	Secretaria Municipal de Educação							
UNIDADE	02	Fundo Man.Des.Educ.Bás.Val.Prof.Educação							
SUB UNIDADE	00	Fundo Man.Des.Educ.Bás.Val.Prof.Educação							
Aplicacao Programada	Proj/Ativ	Finalidade	Categoria	Detalhada	TotalGrupo	Total Categ.	Total Func.		
			F.R. - C.A.						
Const.Ampl.Adapt.e Reforma de Escolas para Ensino Fundamental-FUNDEB 40%	12.361.0005.1004.0000						1.622,57		
4	DESPESAS DE CAPIT					1.622,57			
4	INVESTIMENTOS				1.622,57				
	OBRAS E INSTALAÇÕES	1.116.01.240.000	4.4.90.51.00	1.622,57					
Encargos com o Magistério do Ensino Fundamental	12.361.0005.2017.0000						2.437.185,28		
3	DESPESAS CORREN'					2.437.185,28			
1	PESSOAL E ENCARGOS SOCIAIS				2.437.185,28				
	CONTRATAÇÃO POR TEMPO DETERMINADO	1.116.01.230.000	3.1.90.04.00	5.408,55					
	VENCIMENTOS E VANTAGENS FIXAS - PESSOAL CIVIL	1.116.01.230.000	3.1.90.11.00	1.592.798,66					
	VENCIMENTOS E VANTAGENS FIXAS - PESSOAL CIVIL	1.117.01.230.000	3.1.90.11.00	610.737,26					
	OBRIGAÇÕES PATRONAIS	1.116.01.230.000	3.1.90.13.00	227.159,10					
	SENTENÇAS JUDICIAIS	1.116.01.230.000	3.1.90.91.00	1.081,71					
Manutenção do Sistema Municipal de Ensino -FUNDEB 40%	12.361.0005.2018.0000						1.021.538,36		
3	DESPESAS CORREN'					1.019.915,79			
1	PESSOAL E ENCARGOS SOCIAIS				912.544,34				
	CONTRATAÇÃO POR TEMPO DETERMINADO	1.116.01.240.000	3.1.90.04.00	2.704,28					
	VENCIMENTOS E VANTAGENS FIXAS - PESSOAL CIVIL	1.116.01.240.000	3.1.90.11.00	461.576,89					
	VENCIMENTOS E VANTAGENS FIXAS - PESSOAL CIVIL	1.117.01.240.000	3.1.90.11.00	407.158,18					
	OBRIGAÇÕES PATRONAIS	1.116.01.240.000	3.1.90.13.00	38.400,71					
	DESPESAS DE EXERCÍCIOS ANTERIORES	1.116.01.240.000	3.1.90.92.00	2.704,28					
3	OUTRAS DESPESAS CORRENTES				107.371,45				
	DIÁRIAS - CIVIL	1.116.01.240.000	3.3.90.14.00	6.490,26					
	MATERIAL DE CONSUMO	1.116.01.240.000	3.3.90.30.00	31.110,89					
	MATERIAL DE CONSUMO	1.116.01.240.000	3.3.90.30.00	28.124,46					
	PASSAGENS E DESPESAS COM LOCOMOÇÃO	1.116.01.240.000	3.3.90.33.00	1.081,71					
	OUTROS SERVIÇOS DE TERCEIROS - PESSOA FÍSICA	1.116.01.240.000	3.3.90.36.00	32.451,30					
	OUTROS SERVIÇOS DE TERCEIROS - PESSOA JURÍDICA	1.116.01.240.000	3.3.90.39.00	7.571,97					
	DESPESAS DE EXERCÍCIOS ANTERIORES	1.116.01.240.000	3.3.90.92.00	540,86					
4	DESPESAS DE CAPIT					1.622,57			
4	INVESTIMENTOS				1.622,57				
	EQUIPAMENTOS E MATERIAL PERMANENTE	1.116.01.240.000	4.4.90.52.00	1.622,57					
ENCARGOS COM PRECATORIOS DO FUNDEF	12.361.0005.2066.0000						529.857,25		
3	DESPESAS CORREN'					105.000,00			
3	OUTRAS DESPESAS CORRENTES				105.000,00				
	MATERIAL DE CONSUMO	1.116.01.240.000	3.3.90.30.00	50.000,00					
	OUTROS SERVIÇOS DE TERCEIROS - PESSOA JURÍDICA	1.116.01.240.000	3.3.90.39.00	55.000,00					
4	DESPESAS DE CAPIT					424.857,25			
4	INVESTIMENTOS				424.857,25				
	OBRAS E INSTALAÇÕES	1.116.01.240.000	4.4.90.51.00	284.857,25					
	EQUIPAMENTOS E MATERIAL PERMANENTE	1.116.01.240.000	4.4.90.52.00	140.000,00					
Const.Ampl.Adapt.e Reforma de Escolas para Educação Infantil-FUNDEB 40%	12.365.0005.1005.0000						1.622,57		
4	DESPESAS DE CAPIT					1.622,57			
4	INVESTIMENTOS				1.622,57				
	OBRAS E INSTALAÇÕES	1.116.01.240.000	4.4.90.51.00	1.622,57					
Encargos com a Educação Infantil-FUNDEB 60%	12.365.0005.2019.0000						73.339,94		
3	DESPESAS CORREN'					73.339,94			



PREFEITURA MUNICIPAL DE FLORESTA DO PIAUÍ

R MATIAS FRANCISCO DE LIMA, 447, centro - CNPJ:01612578/0001-61

Orçamento Programa - Exercício de 2020

Página 9

QUADRO AUXILIAR DE DETALHAMENTO DA DESPESA

ORGÃO	06	Secretaria Municipal de Educação
UNIDADE	02	Fundo Man.Des.Educ.Bás.Val.Prof.Educação
SUB UNIDADE	00	Fundo Man.Des.Educ.Bás.Val.Prof.Educação

Aplicacao Programada	Proj/Ativ	Finalidade	Categoria	Detalhada	TotalGrupo	Total Categ.	Total Func.
		F.R. - C.A.					

Encargos com a Educação Infantil-FUNDEB 60%	12.365.0005.2019.0000						73.339,94
3	DESPESAS CORREN'					73.339,94	
1	PESSOAL E ENCARGOS SOCIAIS				73.339,94		
	CONTRATAÇÃO POR TEMPO DETERMINADO	1.116.01.230.000	3.1.90.04.00	2.163,42			
	VENCIMENTOS E VANTAGENS FIXAS - PESSOAL CIVIL	1.116.01.230.000	3.1.90.11.00	69.229,44			
	OBRIGAÇÕES PATRONAIS	1.116.01.230.000	3.1.90.13.00	1.947,08			

Encargos com a Educação Infantil-FUNDEB 40%	12.365.0005.2020.0000						94.259,14
3	DESPESAS CORREN'					93.610,11	
1	PESSOAL E ENCARGOS SOCIAIS				67.931,39		
	CONTRATAÇÃO POR TEMPO DETERMINADO	1.116.01.240.000	3.1.90.04.00	1.081,71			
	VENCIMENTOS E VANTAGENS FIXAS - PESSOAL CIVIL	1.116.01.240.000	3.1.90.11.00	53.869,16			
	OBRIGAÇÕES PATRONAIS	1.116.01.240.000	3.1.90.13.00	12.980,52			
3	OUTRAS DESPESAS CORRENTES				25.678,72		
	MATERIAL DE CONSUMO	1.116.01.240.000	3.3.90.30.00	6.490,26			
	OUTROS SERVIÇOS DE TERCEIROS - PESSOA FÍSICA	1.116.01.240.000	3.3.90.36.00	12.698,20			
	OUTROS SERVIÇOS DE TERCEIROS - PESSOA JURÍDICA	1.116.01.240.000	3.3.90.39.00	6.490,26			
4	DESPESAS DE CAPIT					649,03	
4	INVESTIMENTOS				649,03		
	EQUIPAMENTOS E MATERIAL PERMANENTE	1.116.01.240.000	4.4.90.52.00	649,03			

Encargos com EJA-FUNDEB 60%	12.366.0005.2021.0000						25.420,19
3	DESPESAS CORREN'					25.420,19	
1	PESSOAL E ENCARGOS SOCIAIS				25.420,19		
	CONTRATAÇÃO POR TEMPO DETERMINADO	1.116.01.230.000	3.1.90.04.00	2.704,28			
	VENCIMENTOS E VANTAGENS FIXAS - PESSOAL CIVIL	1.116.01.230.000	3.1.90.11.00	12.980,52			
	OBRIGAÇÕES PATRONAIS	1.116.01.230.000	3.1.90.13.00	9.735,39			

Encargos com EJA-FUNDEB 40%	12.366.0005.2022.0000						72.841,28
3	DESPESAS CORREN'					72.192,25	
1	PESSOAL E ENCARGOS SOCIAIS				46.513,53		
	CONTRATAÇÃO POR TEMPO DETERMINADO	1.116.01.240.000	3.1.90.04.00	1.081,71			
	VENCIMENTOS E VANTAGENS FIXAS - PESSOAL CIVIL	1.116.01.240.000	3.1.90.11.00	37.859,85			
	OBRIGAÇÕES PATRONAIS	1.116.01.240.000	3.1.90.13.00	7.571,97			
3	OUTRAS DESPESAS CORRENTES				25.678,72		
	MATERIAL DE CONSUMO	1.116.01.240.000	3.3.90.30.00	12.698,20			
	OUTROS SERVIÇOS DE TERCEIROS - PESSOA FÍSICA	1.116.01.240.000	3.3.90.36.00	6.490,26			
	OUTROS SERVIÇOS DE TERCEIROS - PESSOA JURÍDICA	1.116.01.240.000	3.3.90.39.00	6.490,26			
4	DESPESAS DE CAPIT					649,03	
4	INVESTIMENTOS				649,03		
	EQUIPAMENTOS E MATERIAL PERMANENTE	1.116.01.240.000	4.4.90.52.00	649,03			

TOTAL							4.257.686,58
-------	--	--	--	--	--	--	--------------



PREFEITURA MUNICIPAL DE FLORESTA DO PIAUÍ

R MATIAS FRANCISCO DE LIMA, 447, centro - CNPJ:01612578/0001-61

Orçamento Programa - Exercício de 2020

Página 10

QUADRO AUXILIAR DE DETALHAMENTO DA DESPESA

ORGÃO	06	Secretaria Municipal de Educação
UNIDADE	03	FUNDEF
SUB UNIDADE	00	FUNDEF

Aplicacao Programada	Proj/Ativ	Finalidade	Categoria	Detalhada	TotalGrupo	Total Categ.	Total Func.
		F.R. - C.A.					
Manutenção do Sistema Municipal de Ensino	12.361.0005.2010.0000						353.542,46
3	DESPESAS CORREN'					280.042,46	
1	PESSOAL E ENCARGOS SOCIAIS				175.042,46		
	VENCIMENTOS E VANTAGENS FIXAS - PESSOAL CIVIL	1.001.00.200.000	3.1.90.11.00	175.042,46			
3	OUTRAS DESPESAS CORRENTES				105.000,00		
	MATERIAL DE CONSUMO	1.001.00.200.000	3.3.90.30.00	105.000,00			
4	DESPESAS DE CAPIT					73.500,00	
4	INVESTIMENTOS				73.500,00		
	EQUIPAMENTOS E MATERIAL PERMANENTE	1.001.00.200.000	4.4.90.52.00	73.500,00			
TOTAL							353.542,46



PREFEITURA MUNICIPAL DE FLORESTA DO PIAUÍ

R MATIAS FRANCISCO DE LIMA, 447, centro - CNPJ:01612578/0001-61

Orçamento Programa - Exercício de 2020

Página 11

QUADRO AUXILIAR DE DETALHAMENTO DA DESPESA

ORGÃO	07	Sec. Municipal de Saúde e Saneamento							
UNIDADE	01	Fundo Municipal de Saúde							
SUB UNIDADE	00	Fundo Municipal de Saúde							
Aplicacao Programada		Proj/Ativ	Finalidade	Categoria	Detalhada	TotalGrupo	Total Categ.	Total Func.	
			F.R. - C.A.						
Construção e Reforma de Postos e Unidades de Saúde		10.301.0006.1006.0000						314.586,72	
4	DESPEAS DE CAPIT						314.586,72		
4	INVESTIMENTOS					314.586,72			
	MATERIAL DE CONSUMO		1.001.00.300.000	4.4.90.30.00	6.490,26				
	MATERIAL DE CONSUMO		1.214.02.115.001	4.4.90.30.00	6.490,26				
	OUTROS SERVIÇOS DE TERCEIROS - PESSOA FÍSICA		1.001.00.300.000	4.4.90.36.00	38.780,15				
	OUTROS SERVIÇOS DE TERCEIROS - PESSOA FÍSICA		1.214.02.115.001	4.4.90.36.00	48.838,36				
	OUTROS SERVIÇOS DE TERCEIROS - PESSOA JURÍDICA		1.001.00.300.000	4.4.90.39.00	6.490,26				
	OUTROS SERVIÇOS DE TERCEIROS - PESSOA JURÍDICA		1.214.02.115.001	4.4.90.39.00	6.490,26				
	OBRAS E INSTALAÇÕES		1.001.00.300.000	4.4.90.51.00	4.614,72				
	OBRAS E INSTALAÇÕES		1.215.02.115.001	4.4.90.51.00	60.412,42				
	OBRAS E INSTALAÇÕES		1.220.02.110.000	4.4.90.51.00	73.528,73				
	OBRAS E INSTALAÇÕES		1.990.00.115.000	4.4.90.51.00	30.000,00				
	AQUISIÇÃO DE IMÓVEIS		1.001.00.300.000	4.4.90.61.00	5.408,55				
	AQUISIÇÃO DE IMÓVEIS		1.220.02.110.000	4.4.90.61.00	27.042,75				
Encargos com Ações e Serviços Públicos de Saúde		10.301.0006.2023.0000						2.037.082,93	
3	DESPEAS CORREN'						1.935.402,19		
1	PESSOAL E ENCARGOS SOCIAIS					954.463,50			
	CONTRATAÇÃO POR TEMPO DETERMINADO		1.001.00.300.000	3.1.90.04.00	1.622,57				
	CONTRATAÇÃO POR TEMPO DETERMINADO		1.214.02.115.001	3.1.90.04.00	1.622,57				
	VENCIMENTOS E VANTAGENS FIXAS - PESSOAL CIVIL		1.001.00.300.000	3.1.90.11.00	234.118,31				
	VENCIMENTOS E VANTAGENS FIXAS - PESSOAL CIVIL		1.214.02.115.001	3.1.90.11.00	616.154,26				
	OBRIGAÇÕES PATRONAIS		1.001.00.300.000	3.1.90.13.00	62.739,18				
	OBRIGAÇÕES PATRONAIS		1.214.02.115.001	3.1.90.13.00	36.908,55				
	DESPEAS DE EXERCÍCIOS ANTERIORES		1.001.00.300.000	3.1.90.92.00	649,03				
	DESPEAS DE EXERCÍCIOS ANTERIORES		1.214.02.115.001	3.1.90.92.00	649,03				
3	OUTRAS DESPEAS CORRENTES					980.938,69			
	DIÁRIAS - CIVIL		1.001.00.300.000	3.3.90.14.00	19.470,78				
	DIÁRIAS - CIVIL		1.214.02.115.001	3.3.90.14.00	19.470,78				
	MATERIAL DE CONSUMO		1.001.00.300.000	3.3.90.30.00	243.130,65				
	MATERIAL DE CONSUMO		1.215.02.115.001	3.3.90.30.00	190.966,17				
	PASSAGENS E DESPEAS COM LOCOMOÇÃO		1.001.00.300.000	3.3.90.33.00	649,03				
	PASSAGENS E DESPEAS COM LOCOMOÇÃO		1.214.02.115.001	3.3.90.33.00	649,03				
	OUTROS SERVIÇOS DE TERCEIROS - PESSOA FÍSICA		1.001.00.300.000	3.3.90.36.00	193.196,46				
	OUTROS SERVIÇOS DE TERCEIROS - PESSOA FÍSICA		1.214.02.115.001	3.3.90.36.00	6.490,26				
	OUTROS SERVIÇOS DE TERCEIROS - PESSOA JURÍDICA		1.001.00.300.000	3.3.90.39.00	165.860,52				
	OUTROS SERVIÇOS DE TERCEIROS - PESSOA JURÍDICA		1.215.02.115.001	3.3.90.39.00	135.213,75				
	OBRIGAÇÕES TRIBUTÁRIAS E CONTRIBUTIVAS		1.001.00.300.000	3.3.90.47.00	1.622,57				
	OBRIGAÇÕES TRIBUTÁRIAS E CONTRIBUTIVAS		1.214.02.115.001	3.3.90.47.00	1.622,57				
	SENTENÇAS JUDICIAIS		1.001.00.300.000	3.3.90.91.00	649,03				
	SENTENÇAS JUDICIAIS		1.214.02.115.001	3.3.90.91.00	649,03				
	DESPEAS DE EXERCÍCIOS ANTERIORES		1.001.00.300.000	3.3.90.92.00	649,03				
	DESPEAS DE EXERCÍCIOS ANTERIORES		1.214.02.115.001	3.3.90.92.00	649,03				
4	DESPEAS DE CAPIT						101.680,74		
4	INVESTIMENTOS					86.536,80			
	EQUIPAMENTOS E MATERIAL PERMANENTE		1.001.00.300.000	4.4.90.52.00	25.961,04				
	EQUIPAMENTOS E MATERIAL PERMANENTE		1.220.02.110.000	4.4.90.52.00	17.307,36				
	EQUIPAMENTOS E MATERIAL PERMANENTE		1.220.02.110.000	4.4.90.52.00	17.307,36				
	EQUIPAMENTOS E MATERIAL PERMANENTE		1.220.02.110.000	4.4.90.52.00	25.961,04				
6	AMORTIZAÇÃO DA DÍVIDA					15.143,94			
	PRINCIPAL DA DÍVIDA CONTRATUAL RESGATADO		1.001.00.300.000	4.6.90.71.00	7.571,97				
	PRINCIPAL DA DÍVIDA CONTRATUAL RESGATADO		1.214.02.115.001	4.6.90.71.00	7.571,97				
Manutenção do PSF		10.301.0006.2024.0000						526.012,25	
3	DESPEAS CORREN'						526.012,25		



PREFEITURA MUNICIPAL DE FLORESTA DO PIAUÍ

R MATIAS FRANCISCO DE LIMA, 447, centro - CNPJ:01612578/0001-61

Orçamento Programa - Exercício de 2020

Página 12

QUADRO AUXILIAR DE DETALHAMENTO DA DESPESA

ORGÃO	07	Sec. Municipal de Saúde e Saneamento
UNIDADE	01	Fundo Municipal de Saúde
SUB UNIDADE	00	Fundo Municipal de Saúde

Aplicacao Programada	Proj/Ativ	Finalidade	Categoria	Detalhada	TotalGrupo	Total Categ.	Total Func.
		F.R. - C.A.					

Manutenção do PSF	10.301.0006.2024.0000						526.012,25
3	DESPESAS CORREN'					526.012,25	
1	PESSOAL E ENCARGOS SOCIAIS				237.174,46		
	CONTRATAÇÃO POR TEMPO DETERMINADO	1.001.00.300.000	3.1.90.04.00	6.490,26			
	CONTRATAÇÃO POR TEMPO DETERMINADO	1.214.02.115.001	3.1.90.04.00	6.490,26			
	VENCIMENTOS E VANTAGENS FIXAS - PESSOAL CIVIL	1.001.00.300.000	3.1.90.11.00	180.285,00			
	VENCIMENTOS E VANTAGENS FIXAS - PESSOAL CIVIL	1.214.02.115.001	3.1.90.11.00	43.908,94			
3	OUTRAS DESPESAS CORRENTES				288.837,79		
	DIÁRIAS - CIVIL	1.001.00.300.000	3.3.90.14.00	2.704,28			
	DIÁRIAS - CIVIL	1.214.02.115.001	3.3.90.14.00	2.704,28			
	MATERIAL DE CONSUMO	1.001.00.300.000	3.3.90.30.00	1.081,71			
	MATERIAL DE CONSUMO	1.214.02.115.001	3.3.90.30.00	1.081,71			
	OUTROS SERVIÇOS DE TERCEIROS - PESSOA FÍSICA	1.001.00.300.000	3.3.90.36.00	28.124,46			
	OUTROS SERVIÇOS DE TERCEIROS - PESSOA FÍSICA	1.214.02.115.001	3.3.90.36.00	250.829,46			
	OUTROS SERVIÇOS DE TERCEIROS - PESSOA JURÍDICA	1.001.00.300.000	3.3.90.39.00	1.230,18			
	OUTROS SERVIÇOS DE TERCEIROS - PESSOA JURÍDICA	1.214.02.115.001	3.3.90.39.00	1.081,71			

Manutenção do PSB	10.301.0006.2025.0000						152.991,96
3	DESPESAS CORREN'					142.174,86	
1	PESSOAL E ENCARGOS SOCIAIS				65.984,32		
	CONTRATAÇÃO POR TEMPO DETERMINADO	1.001.00.300.000	3.1.90.04.00	540,86			
	CONTRATAÇÃO POR TEMPO DETERMINADO	1.214.02.115.001	3.1.90.04.00	540,86			
	VENCIMENTOS E VANTAGENS FIXAS - PESSOAL CIVIL	1.001.00.300.000	3.1.90.11.00	43.056,30			
	VENCIMENTOS E VANTAGENS FIXAS - PESSOAL CIVIL	1.214.02.115.001	3.1.90.11.00	21.846,30			
3	OUTRAS DESPESAS CORRENTES				76.190,54		
	DIÁRIAS - CIVIL	1.001.00.300.000	3.3.90.14.00	1.622,57			
	DIÁRIAS - CIVIL	1.214.02.115.001	3.3.90.14.00	1.622,57			
	MATERIAL DE CONSUMO	1.001.00.300.000	3.3.90.30.00	2.163,42			
	MATERIAL DE CONSUMO	1.214.02.115.001	3.3.90.30.00	44.163,42			
	OUTROS SERVIÇOS DE TERCEIROS - PESSOA FÍSICA	1.001.00.300.000	3.3.90.36.00	2.163,42			
	OUTROS SERVIÇOS DE TERCEIROS - PESSOA FÍSICA	1.214.02.115.001	3.3.90.36.00	23.373,42			
	OUTROS SERVIÇOS DE TERCEIROS - PESSOA JURÍDICA	1.001.00.300.000	3.3.90.39.00	540,86			
	OUTROS SERVIÇOS DE TERCEIROS - PESSOA JURÍDICA	1.214.02.115.001	3.3.90.39.00	540,86			
4	DESPESAS DE CAPIT					10.817,10	
4	INVESTIMENTOS				10.817,10		
	EQUIPAMENTOS E MATERIAL PERMANENTE	1.001.00.300.000	4.4.90.52.00	5.408,55			
	EQUIPAMENTOS E MATERIAL PERMANENTE	1.220.02.110.000	4.4.90.52.00	5.408,55			

Manutenção do PACS	10.301.0006.2026.0000						130.886,92
3	DESPESAS CORREN'					130.886,92	
1	PESSOAL E ENCARGOS SOCIAIS				80.046,54		
	CONTRATAÇÃO POR TEMPO DETERMINADO	1.001.00.300.000	3.1.90.04.00	1.081,71			
	CONTRATAÇÃO POR TEMPO DETERMINADO	1.214.02.115.001	3.1.90.04.00	1.081,71			
	VENCIMENTOS E VANTAGENS FIXAS - PESSOAL CIVIL	1.001.00.300.000	3.1.90.11.00	49.546,56			
	VENCIMENTOS E VANTAGENS FIXAS - PESSOAL CIVIL	1.214.02.115.001	3.1.90.11.00	28.336,56			
3	OUTRAS DESPESAS CORRENTES				50.840,38		
	DIÁRIAS - CIVIL	1.001.00.300.000	3.3.90.14.00	6.490,26			
	DIÁRIAS - CIVIL	1.214.02.115.001	3.3.90.14.00	6.490,26			
	MATERIAL DE CONSUMO	1.001.00.300.000	3.3.90.30.00	1.622,57			
	MATERIAL DE CONSUMO	1.214.02.115.001	3.3.90.30.00	1.622,57			
	OUTROS SERVIÇOS DE TERCEIROS - PESSOA FÍSICA	1.001.00.300.000	3.3.90.36.00	9.735,39			
	OUTROS SERVIÇOS DE TERCEIROS - PESSOA FÍSICA	1.214.02.115.001	3.3.90.36.00	9.735,39			
	OUTROS SERVIÇOS DE TERCEIROS - PESSOA JURÍDICA	1.001.00.300.000	3.3.90.39.00	7.571,97			
	OUTROS SERVIÇOS DE TERCEIROS - PESSOA JURÍDICA	1.214.02.115.001	3.3.90.39.00	7.571,97			

Manutenção do PAB Fixo	10.301.0006.2027.0000						744.960,71
3	DESPESAS CORREN'					734.143,61	



PREFEITURA MUNICIPAL DE FLORESTA DO PIAUÍ

R MATIAS FRANCISCO DE LIMA, 447, centro - CNPJ:01612578/0001-61

Orçamento Programa - Exercício de 2020

Página 13

QUADRO AUXILIAR DE DETALHAMENTO DA DESPESA

ORGÃO	07	Sec. Municipal de Saúde e Saneamento
UNIDADE	01	Fundo Municipal de Saúde
SUB UNIDADE	00	Fundo Municipal de Saúde

Aplicacao Programada	Proj/Ativ	Finalidade	Categoria	Detalhada	TotalGrupo	Total Categ.	Total Func.
		F.R. - C.A.					

Manutenção do PAB Fixo	10.301.0006.2027.0000						744.960,71
3	DESPESAS CORREN'					734.143,61	
1	PESSOAL E ENCARGOS SOCIAIS				291.230,52		
	CONTRATAÇÃO POR TEMPO DETERMINADO	1.001.00.300.000	3.1.90.04.00	1.081,71			
	CONTRATAÇÃO POR TEMPO DETERMINADO	1.214.02.115.001	3.1.90.04.00	1.081,71			
	VENCIMENTOS E VANTAGENS FIXAS - PESSOAL CIVIL	1.001.00.300.000	3.1.90.11.00	5.408,55			
	VENCIMENTOS E VANTAGENS FIXAS - PESSOAL CIVIL	1.214.02.115.001	3.1.90.11.00	283.658,55			
3	OUTRAS DESPESAS CORRENTES				442.913,09		
	DIÁRIAS - CIVIL	1.001.00.300.000	3.3.90.14.00	2.704,28			
	DIÁRIAS - CIVIL	1.214.02.115.001	3.3.90.14.00	2.704,28			
	MATERIAL DE CONSUMO	1.001.00.300.000	3.3.90.30.00	25.396,39			
	MATERIAL DE CONSUMO	1.213.02.115.001	3.3.90.30.00	209.146,39			
	OUTROS SERVIÇOS DE TERCEIROS - PESSOA FÍSICA	1.001.00.300.000	3.3.90.36.00	2.163,42			
	OUTROS SERVIÇOS DE TERCEIROS - PESSOA FÍSICA	1.214.02.115.001	3.3.90.36.00	31.369,59			
	OUTROS SERVIÇOS DE TERCEIROS - PESSOA JURÍDICA	1.001.00.300.000	3.3.90.39.00	142.385,99			
	OUTROS SERVIÇOS DE TERCEIROS - PESSOA JURÍDICA	1.214.02.115.001	3.3.90.39.00	27.042,75			
4	DESPESAS DE CAPIT					10.817,10	
4	INVESTIMENTOS				10.817,10		
	EQUIPAMENTOS E MATERIAL PERMANENTE	1.001.00.300.000	4.4.90.52.00	1.081,71			
	EQUIPAMENTOS E MATERIAL PERMANENTE	1.220.02.110.000	4.4.90.52.00	9.735,39			
Manutenção do Centro Odontológico - CEO	10.301.0006.2028.0000						102.826,09
3	DESPESAS CORREN'					99.580,95	
1	PESSOAL E ENCARGOS SOCIAIS				51.985,71		
	VENCIMENTOS E VANTAGENS FIXAS - PESSOAL CIVIL	1.001.00.300.000	3.1.90.11.00	1.081,71			
	VENCIMENTOS E VANTAGENS FIXAS - PESSOAL CIVIL	1.214.02.115.001	3.1.90.11.00	50.904,00			
3	OUTRAS DESPESAS CORRENTES				47.595,24		
	MATERIAL DE CONSUMO	1.001.00.300.000	3.3.90.30.00	6.490,26			
	MATERIAL DE CONSUMO	1.214.02.115.001	3.3.90.30.00	6.490,26			
	OUTROS SERVIÇOS DE TERCEIROS - PESSOA FÍSICA	1.001.00.300.000	3.3.90.36.00	10.817,10			
	OUTROS SERVIÇOS DE TERCEIROS - PESSOA FÍSICA	1.214.02.115.001	3.3.90.36.00	10.817,10			
	OUTROS SERVIÇOS DE TERCEIROS - PESSOA JURÍDICA	1.001.00.300.000	3.3.90.39.00	6.490,26			
	OUTROS SERVIÇOS DE TERCEIROS - PESSOA JURÍDICA	1.214.02.115.001	3.3.90.39.00	6.490,26			
4	DESPESAS DE CAPIT					3.245,14	
4	INVESTIMENTOS				3.245,14		
	EQUIPAMENTOS E MATERIAL PERMANENTE	1.001.00.300.000	4.4.90.52.00	1.622,57			
	EQUIPAMENTOS E MATERIAL PERMANENTE	1.220.02.110.000	4.4.90.52.00	1.622,57			
Núcleo de Apoio à Saúde da Família-NASF	10.301.0006.2029.0000						38.941,56
3	DESPESAS CORREN'					38.941,56	
3	OUTRAS DESPESAS CORRENTES				38.941,56		
	MATERIAL DE CONSUMO	1.001.00.300.000	3.3.90.30.00	6.490,26			
	MATERIAL DE CONSUMO	1.214.02.115.001	3.3.90.30.00	6.490,26			
	OUTROS SERVIÇOS DE TERCEIROS - PESSOA FÍSICA	1.001.00.300.000	3.3.90.36.00	6.490,26			
	OUTROS SERVIÇOS DE TERCEIROS - PESSOA FÍSICA	1.214.02.115.001	3.3.90.36.00	6.490,26			
	OUTROS SERVIÇOS DE TERCEIROS - PESSOA JURÍDICA	1.001.00.300.000	3.3.90.39.00	6.490,26			
	OUTROS SERVIÇOS DE TERCEIROS - PESSOA JURÍDICA	1.214.02.115.001	3.3.90.39.00	6.490,26			
Manutenção da Assistência Farmacêutica	10.303.0006.2030.0000						68.364,08
3	DESPESAS CORREN'					68.364,08	
3	OUTRAS DESPESAS CORRENTES				68.364,08		
	MATERIAL DE CONSUMO	1.001.00.300.000	3.3.90.30.00	3.894,16			
	MATERIAL DE CONSUMO	1.214.02.115.001	3.3.90.30.00	3.894,16			
	MATERIAL, BEM OU SERVIÇO PARA DISTRIBUIÇÃO GRATUITA	1.001.00.300.000	3.3.90.32.00	30.287,88			
	MATERIAL, BEM OU SERVIÇO PARA DISTRIBUIÇÃO GRATUITA	1.001.00.300.000	3.3.90.32.00	30.287,88			
Manutenção do Programa de Vigilância Sanitária	10.304.0007.2031.0000						65.449,82



PREFEITURA MUNICIPAL DE FLORESTA DO PIAUÍ

R MATIAS FRANCISCO DE LIMA, 447, centro - CNPJ:01612578/0001-61

Orçamento Programa - Exercício de 2020

Página 15

QUADRO AUXILIAR DE DETALHAMENTO DA DESPESA

ORGÃO	07	Sec. Municipal de Saúde e Saneamento
UNIDADE	02	Sec. Municipal de Saúde e Saneamento
SUB UNIDADE	00	Sec. Municipal de Saúde e Saneamento

Aplicacao Programada	Proj/Ativ	Finalidade	Categoria	Detalhada	TotalGrupo	Total Categ.	Total Func.
		F.R. - C.A.					

Encargos com Ações e Serviços Públicos de Saúde	10.122.0002.2023.0000						10.000,00
3 DESPESAS CORREN'						10.000,00	
1 PESSOAL E ENCARGOS SOCIAIS					10.000,00		
OBRIGAÇÕES PATRONAIS		1.001.00.300.000	3.1.90.13.00	10.000,00			

Manutenção da Secretaria de Saúde e Saneamento	10.122.0002.2033.0000						412.462,26
3 DESPESAS CORREN'						410.839,69	
1 PESSOAL E ENCARGOS SOCIAIS					207.402,75		
VENCIMENTOS E VANTAGENS FIXAS - PESSOAL CIVIL		1.001.00.300.000	3.1.90.11.00	196.585,65			
VENCIMENTOS E VANTAGENS FIXAS - PESSOAL CIVIL		1.214.02.115.001	3.1.90.11.00	10.817,10			
3 OUTRAS DESPESAS CORRENTES					203.436,94		
DIÁRIAS - CIVIL		1.001.00.300.000	3.3.90.14.00	10.817,10			
DIÁRIAS - CIVIL		1.214.02.115.001	3.3.90.14.00	10.817,10			
MATERIAL DE CONSUMO		1.001.00.300.000	3.3.90.30.00	80.725,26			
MATERIAL DE CONSUMO		1.214.02.115.001	3.3.90.30.00	18.389,07			
MATERIAL, BEM OU SERVIÇO PARA DISTRIBUIÇÃO GRATUITA		1.001.00.300.000	3.3.90.32.00	12.980,52			
PASSAGENS E DESPESAS COM LOCOMOÇÃO		1.001.00.300.000	3.3.90.33.00	1.622,57			
OUTROS SERVIÇOS DE TERCEIROS - PESSOA FÍSICA		1.001.00.300.000	3.3.90.36.00	49.155,39			
OUTROS SERVIÇOS DE TERCEIROS - PESSOA JURÍDICA		1.001.00.300.000	3.3.90.39.00	10.817,10			
OBRIGAÇÕES TRIBUTÁRIAS E CONTRIBUTIVAS		1.001.00.300.000	3.3.90.47.00	1.622,57			
SENTENÇAS JUDICIAIS		1.001.00.300.000	3.3.90.91.00	6.490,26			
4 DESPESAS DE CAPIT						1.622,57	
4 INVESTIMENTOS					1.622,57		
EQUIPAMENTOS E MATERIAL PERMANENTE		1.001.00.300.000	4.4.90.52.00	1.622,57			

TOTAL							422.462,26
-------	--	--	--	--	--	--	------------



PREFEITURA MUNICIPAL DE FLORESTA DO PIAUÍ

R MATIAS FRANCISCO DE LIMA, 447, centro - CNPJ:01612578/0001-61

Orçamento Programa - Exercício de 2020

Página 16

QUADRO AUXILIAR DE DETALHAMENTO DA DESPESA

ORGÃO	08	Sec. Mun. de Obras, Habitação, serv.púb.
UNIDADE	01	Sec. Mun. de Obras, Habitação, serv.púb.
SUB UNIDADE	00	Sec. Mun. de Obras, Habitação, serv.púb.

Aplicacao Programada	Proj/Ativ	Finalidade	Categoria	Detalhada	TotalGrupo	Total Categ.	Total Func.
		F.R. - C.A.					

Manut. da Sec. Mun. de Obras, Habitação, Serviços Públicos e Infra-Estrutura	04.122.0002.2034.0000						163.611,84
3 DESPESAS CORREN'						154.309,13	
1 PESSOAL E ENCARGOS SOCIAIS					35.537,36		
VENCIMENTOS E VANTAGENS FIXAS - PESSOAL CIVIL	1.001.00.100.000	3.1.90.11.00		34.996,50			
VENCIMENTOS E VANTAGENS FIXAS - PESSOAL CIVIL	1.001.00.100.000	3.1.90.11.00		540,86			
3 OUTRAS DESPESAS CORRENTES					118.771,77		
DIÁRIAS - CIVIL	1.001.00.100.000	3.3.90.14.00		3.785,98			
DIÁRIAS - CIVIL	1.001.00.100.000	3.3.90.14.00		649,03			
MATERIAL DE CONSUMO	1.001.00.100.000	3.3.90.30.00		33.100,33			
MATERIAL DE CONSUMO	1.001.00.100.000	3.3.90.30.00		1.622,57			
PASSAGENS E DESPESAS COM LOCOMOÇÃO	1.001.00.100.000	3.3.90.33.00		649,03			
OUTROS SERVIÇOS DE TERCEIROS - PESSOA FÍSICA	1.001.00.100.000	3.3.90.36.00		16.225,65			
OUTROS SERVIÇOS DE TERCEIROS - PESSOA FÍSICA	1.001.00.100.000	3.3.90.36.00		1.081,71			
OUTROS SERVIÇOS DE TERCEIROS - PESSOA JURÍDICA	1.001.00.100.000	3.3.90.39.00		44.350,11			
OUTROS SERVIÇOS DE TERCEIROS - PESSOA JURÍDICA	1.001.00.100.000	3.3.90.39.00		17.307,36			
4 DESPESAS DE CAPIT						9.302,71	
4 INVESTIMENTOS					9.302,71		
EQUIPAMENTOS E MATERIAL PERMANENTE	1.001.00.100.000	4.4.90.52.00		9.302,71			
Pavimentação e Recuperação de Vias Públicas	15.451.0008.1007.0000						352.885,46
4 DESPESAS DE CAPIT						352.885,46	
4 INVESTIMENTOS					352.885,46		
MATERIAL DE CONSUMO	1.510.05.110.000	4.4.90.30.00		70.889,07			
OUTROS SERVIÇOS DE TERCEIROS - PESSOA FÍSICA	1.001.00.100.000	4.4.90.36.00		1.081,71			
OBRAS E INSTALAÇÕES	1.510.05.110.000	4.4.90.51.00		269.832,97			
OBRAS E INSTALAÇÕES	1.520.05.110.000	4.4.90.51.00		1.081,71			
OBRAS E INSTALAÇÕES	1.990.00.115.000	4.4.90.51.00		10.000,00			
Manutenção de Prédios Públicos	15.451.0008.2035.0000						108.364,80
3 DESPESAS CORREN'						108.364,80	
3 OUTRAS DESPESAS CORRENTES					108.364,80		
MATERIAL DE CONSUMO	1.001.00.100.000	3.3.90.30.00		649,03			
MATERIAL DE CONSUMO	1.510.05.110.000	3.3.90.30.00		56.248,92			
OUTROS SERVIÇOS DE TERCEIROS - PESSOA FÍSICA	1.001.00.100.000	3.3.90.36.00		649,03			
OUTROS SERVIÇOS DE TERCEIROS - PESSOA FÍSICA	1.520.05.110.000	3.3.90.36.00		12.980,52			
OUTROS SERVIÇOS DE TERCEIROS - PESSOA JURÍDICA	1.001.00.100.000	3.3.90.39.00		649,03			
OUTROS SERVIÇOS DE TERCEIROS - PESSOA JURÍDICA	1.510.05.110.000	3.3.90.39.00		37.188,27			
Reforma e Recuperação de Praças e Logradouros.	15.451.0012.1008.0000						191.400,87
3 DESPESAS CORREN'						6.490,26	
3 OUTRAS DESPESAS CORRENTES					6.490,26		
OUTROS SERVIÇOS DE TERCEIROS - PESSOA JURÍDICA	1.001.00.100.000	3.3.90.39.00		6.490,26			
4 DESPESAS DE CAPIT						184.910,61	
4 INVESTIMENTOS					184.910,61		
MATERIAL DE CONSUMO	1.001.00.100.000	4.4.90.30.00		2.704,28			
MATERIAL DE CONSUMO	1.510.05.110.000	4.4.90.30.00		41.808,64			
OUTROS SERVIÇOS DE TERCEIROS - PESSOA FÍSICA	1.001.00.100.000	4.4.90.36.00		649,03			
OUTROS SERVIÇOS DE TERCEIROS - PESSOA FÍSICA	1.520.05.110.000	4.4.90.36.00		32.451,30			
OBRAS E INSTALAÇÕES	1.001.00.100.000	4.4.90.51.00		9.994,04			
OBRAS E INSTALAÇÕES	1.520.05.110.000	4.4.90.51.00		77.303,32			
OBRAS E INSTALAÇÕES	1.990.00.115.000	4.4.90.51.00		20.000,00			
Manutenção dos Serviços de Limpeza Pública	15.452.0008.2036.0000						333.255,77
3 DESPESAS CORREN'						332.606,74	



PREFEITURA MUNICIPAL DE FLORESTA DO PIAUÍ

R MATIAS FRANCISCO DE LIMA, 447, centro - CNPJ:01612578/0001-61

Orçamento Programa - Exercício de 2020

Página 17

QUADRO AUXILIAR DE DETALHAMENTO DA DESPESA

ORGÃO	08	Sec. Mun. de Obras, Habitação, serv.púb.
UNIDADE	01	Sec. Mun. de Obras, Habitação, serv.púb.
SUB UNIDADE	00	Sec. Mun. de Obras, Habitação, serv.púb.

Aplicacao Programada	Proj/Ativ	Finalidade	Categoria	Detalhada	TotalGrupo	Total Categ.	Total Func.
F.R. - C.A.							
Manutenção dos Serviços de Limpeza Pública	15.452.0008.2036.0000						333.255,77
3	DESPESAS CORREN'					332.606,74	
3	OUTRAS DESPESAS CORRENTES				332.606,74		
	MATERIAL DE CONSUMO	1.001.00.100.000	3.3.90.30.00	649,03			
	OUTROS SERVIÇOS DE TERCEIROS - PESSOA FÍSICA	1.001.00.100.000	3.3.90.36.00	1.081,71			
	OUTROS SERVIÇOS DE TERCEIROS - PESSOA JURÍDICA	1.001.00.100.000	3.3.90.39.00	330.876,00			
4	DESPESAS DE CAPIT					649,03	
4	INVESTIMENTOS				649,03		
	EQUIPAMENTOS E MATERIAL PERMANENTE	1.001.00.100.000	4.4.90.52.00	649,03			
Encargos com Iluminação Pública	15.452.0008.2037.0000						9.490,27
3	DESPESAS CORREN'					9.490,27	
3	OUTRAS DESPESAS CORRENTES				9.490,27		
	MATERIAL DE CONSUMO	1.001.00.100.000	3.3.90.30.00	1.081,71			
	MATERIAL DE CONSUMO	1.001.00.100.000	3.3.90.30.00	1.000,00			
	OUTROS SERVIÇOS DE TERCEIROS - PESSOA FÍSICA	1.001.00.100.000	3.3.90.36.00	2.704,28			
	OUTROS SERVIÇOS DE TERCEIROS - PESSOA FÍSICA	1.001.00.100.000	3.3.90.36.00	1.000,00			
	OUTROS SERVIÇOS DE TERCEIROS - PESSOA JURÍDICA	1.001.00.100.000	3.3.90.39.00	2.704,28			
	OUTROS SERVIÇOS DE TERCEIROS - PESSOA JURÍDICA	1.001.00.100.000	3.3.90.39.00	1.000,00			
Manutenção de Praças, Parques, Jardins e Cemitérios	17.451.0012.2038.0000						17.307,37
3	DESPESAS CORREN'					17.307,37	
3	OUTRAS DESPESAS CORRENTES				17.307,37		
	MATERIAL DE CONSUMO	1.001.00.100.000	3.3.90.30.00	2.704,28			
	OUTROS SERVIÇOS DE TERCEIROS - PESSOA FÍSICA	1.001.00.100.000	3.3.90.36.00	12.980,52			
	OUTROS SERVIÇOS DE TERCEIROS - PESSOA JURÍDICA	1.001.00.100.000	3.3.90.39.00	1.622,57			
Sistema de Abastecimento d Água	17.511.0010.2039.0000						40.959,66
3	DESPESAS CORREN'					29.855,20	
3	OUTRAS DESPESAS CORRENTES				29.855,20		
	MATERIAL DE CONSUMO	1.001.00.100.000	3.3.90.30.00	649,03			
	OUTROS SERVIÇOS DE TERCEIROS - PESSOA FÍSICA	1.001.00.100.000	3.3.90.36.00	12.980,52			
	OUTROS SERVIÇOS DE TERCEIROS - PESSOA JURÍDICA	1.001.00.100.000	3.3.90.39.00	16.225,65			
4	DESPESAS DE CAPIT					11.104,46	
4	INVESTIMENTOS				11.104,46		
	OBRAS E INSTALAÇÕES	1.930.00.130.000	4.4.90.51.00	10.455,43			
	EQUIPAMENTOS E MATERIAL PERMANENTE	1.001.00.100.000	4.4.90.52.00	649,03			
Construção de Aterro Sanitario	17.512.0006.1011.0000						107.797,62
4	DESPESAS DE CAPIT					107.797,62	
4	INVESTIMENTOS				107.797,62		
	OBRAS E INSTALAÇÕES	1.520.05.110.000	4.4.90.51.00	63.634,20			
	OBRAS E INSTALAÇÕES	1.930.00.130.000	4.4.90.51.00	44.163,42			
Sistema de Abastecimento d Água	17.512.0010.2039.0000						242.653,00
4	DESPESAS DE CAPIT					242.653,00	
4	INVESTIMENTOS				242.653,00		
	OBRAS E INSTALAÇÕES	1.510.05.110.000	4.4.90.51.00	220.058,24			
	OBRAS E INSTALAÇÕES	1.520.05.110.000	4.4.90.51.00	22.594,76			
Encargos com Iluminação Pública	25.752.0008.2037.0000						36.391,50
3	DESPESAS CORREN'					36.391,50	



PREFEITURA MUNICIPAL DE FLORESTA DO PIAUÍ

R MATIAS FRANCISCO DE LIMA, 447, centro - CNPJ:01612578/0001-61

Orçamento Programa - Exercício de 2020

Página 22

QUADRO AUXILIAR DE DETALHAMENTO DA DESPESA

ORGÃO	11	Sec. Mun. de Assist. Social e cidadania
UNIDADE	01	Sec. Mun. de Assist. Social e cidadania
SUB UNIDADE	00	Sec. Mun. de Assist. Social e cidadania

Aplicacao Programada	Proj/Ativ	Finalidade	Categoria	Detalhada	TotalGrupo	Total Categ.	Total Func.
		F.R. - C.A.					

Manutenção da Sec. Mun.de Assist. Social e Cidadania	08.122.0002.2045.0000						139.453,64
3 DESPESAS CORREN'						134.151,14	
1 PESSOAL E ENCARGOS SOCIAIS					42.403,04		
CONTRATAÇÃO POR TEMPO DETERMINADO		1.001.00.400.000	3.1.90.04.00	1.622,57			
VENCIMENTOS E VANTAGENS FIXAS - PESSOAL CIVIL		1.001.00.400.000	3.1.90.11.00	35.696,43			
OBRIGAÇÕES PATRONAIS		1.001.00.400.000	3.1.90.13.00	5.084,04			
3 OUTRAS DESPESAS CORRENTES					91.748,10		
DIÁRIAS - CIVIL		1.001.00.400.000	3.3.90.14.00	4.867,69			
MATERIAL DE CONSUMO		1.001.00.400.000	3.3.90.30.00	19.470,78			
MATERIAL, BEM OU SERVIÇO PARA DISTRIBUIÇÃO GRATUITA		1.001.00.400.000	3.3.90.32.00	649,03			
PASSAGENS E DESPESAS COM LOCOMOÇÃO		1.001.00.400.000	3.3.90.33.00	649,03			
OUTROS SERVIÇOS DE TERCEIROS - PESSOA FÍSICA		1.001.00.400.000	3.3.90.36.00	47.722,50			
OUTROS SERVIÇOS DE TERCEIROS - PESSOA JURÍDICA		1.001.00.400.000	3.3.90.39.00	18.389,07			
4 DESPESAS DE CAPIT						5.302,50	
4 INVESTIMENTOS					5.302,50		
EQUIPAMENTOS E MATERIAL PERMANENTE		1.001.00.400.000	4.4.90.52.00	5.302,50			

Manutenção do Conselho Tutelar	08.243.0004.2046.0000						43.385,06
3 DESPESAS CORREN'						43.385,06	
1 PESSOAL E ENCARGOS SOCIAIS					22.291,71		
VENCIMENTOS E VANTAGENS FIXAS - PESSOAL CIVIL		1.001.00.400.000	3.1.90.11.00	22.291,71			
3 OUTRAS DESPESAS CORRENTES					21.093,35		
DIÁRIAS - CIVIL		1.001.00.400.000	3.3.90.14.00	1.622,57			
OUTROS SERVIÇOS DE TERCEIROS - PESSOA FÍSICA		1.001.00.400.000	3.3.90.36.00	19.470,78			

TOTAL							182.838,70
-------	--	--	--	--	--	--	------------

**PREFEITURA MUNICIPAL DE FLORESTA DO PIAUÍ**

R MATIAS FRANCISCO DE LIMA, 447, centro - CNPJ:01612578/0001-61

Orçamento Programa - Exercício de 2020

Página 23

QUADRO AUXILIAR DE DETALHAMENTO DA DESPESA

ORGÃO	11	Sec. Mun. de Assist. Social e cidadania
UNIDADE	02	Fundo Municipal de Assistência Social
SUB UNIDADE	00	Fundo Municipal de Assistência Social

Aplicacao Programada	Proj/Ativ	Finalidade	Categoria	Detalhada	TotalGrupo	Total Categ.	Total Func.
F.R. - C.A.							

Serviços de Proteção Básica Variável	08.243.0004.2048.0000						268.696,76
3	DESPESAS CORREN'					265.451,62	
1	PESSOAL E ENCARGOS SOCIAIS				187.027,66		
	CONTRATAÇÃO POR TEMPO DETERMINADO	1.001.00.400.000	3.1.90.04.00	37.859,85			
	CONTRATAÇÃO POR TEMPO DETERMINADO	1.311.04.400.001	3.1.90.04.00	91.945,35			
	VENCIMENTOS E VANTAGENS FIXAS - PESSOAL CIVIL	1.001.00.400.000	3.1.90.11.00	7.571,97			
	VENCIMENTOS E VANTAGENS FIXAS - PESSOAL CIVIL	1.311.04.400.001	3.1.90.11.00	49.650,49			
3	OUTRAS DESPESAS CORRENTES				78.423,96		
	MATERIAL DE CONSUMO	1.001.00.400.000	3.3.90.30.00	40.023,27			
	MATERIAL DE CONSUMO	1.311.04.400.001	3.3.90.30.00	7.031,11			
	OUTROS SERVIÇOS DE TERCEIROS - PESSOA FÍSICA	1.001.00.400.000	3.3.90.36.00	17.307,36			
	OUTROS SERVIÇOS DE TERCEIROS - PESSOA FÍSICA	1.311.04.400.001	3.3.90.36.00	6.490,26			
	OUTROS SERVIÇOS DE TERCEIROS - PESSOA JURÍDICA	1.001.00.400.000	3.3.90.39.00	3.785,98			
	OUTROS SERVIÇOS DE TERCEIROS - PESSOA JURÍDICA	1.311.04.400.001	3.3.90.39.00	3.785,98			
4	DESPESAS DE CAPIT					3.245,14	
4	INVESTIMENTOS					3.245,14	
	EQUIPAMENTOS E MATERIAL PERMANENTE	1.001.00.400.000	4.4.90.52.00	1.622,57			
	EQUIPAMENTOS E MATERIAL PERMANENTE	1.311.04.400.001	4.4.90.52.00	1.622,57			
PROGRAMA CRIANÇA FELIZ	08.243.0004.2065.0000						54.928,03
3	DESPESAS CORREN'					54.928,03	
1	PESSOAL E ENCARGOS SOCIAIS				23.113,03		
	VENCIMENTOS E VANTAGENS FIXAS - PESSOAL CIVIL	1.311.04.400.001	3.1.90.11.00	23.113,03			
3	OUTRAS DESPESAS CORRENTES				31.815,00		
	OUTROS SERVIÇOS DE TERCEIROS - PESSOA FÍSICA	1.311.04.400.001	3.3.90.36.00	31.815,00			
Manutenção do FMAS	08.244.0004.2051.0000						134.407,75
3	DESPESAS CORREN'					133.109,69	
1	PESSOAL E ENCARGOS SOCIAIS				100.225,66		
	VENCIMENTOS E VANTAGENS FIXAS - PESSOAL CIVIL	1.001.00.400.000	3.1.90.11.00	96.980,52			
	VENCIMENTOS E VANTAGENS FIXAS - PESSOAL CIVIL	1.311.04.400.001	3.1.90.11.00	2.163,42			
	OBRIGAÇÕES PATRONAIS	1.001.00.400.000	3.1.90.13.00	540,86			
	OBRIGAÇÕES PATRONAIS	1.311.04.400.001	3.1.90.13.00	540,86			
3	OUTRAS DESPESAS CORRENTES				32.884,03		
	DIÁRIAS - CIVIL	1.001.00.400.000	3.3.90.14.00	1.622,57			
	DIÁRIAS - CIVIL	1.311.04.400.001	3.3.90.14.00	1.622,57			
	MATERIAL DE CONSUMO	1.001.00.400.000	3.3.90.30.00	11.898,81			
	MATERIAL DE CONSUMO	1.311.04.400.001	3.3.90.30.00	1.730,74			
	MATERIAL, BEM OU SERVIÇO PARA DISTRIBUIÇÃO GRATUITA	1.001.00.400.000	3.3.90.32.00	649,03			
	MATERIAL, BEM OU SERVIÇO PARA DISTRIBUIÇÃO GRATUITA	1.311.04.400.001	3.3.90.32.00	649,03			
	OUTROS SERVIÇOS DE TERCEIROS - PESSOA FÍSICA	1.001.00.400.000	3.3.90.36.00	5.084,04			
	OUTROS SERVIÇOS DE TERCEIROS - PESSOA FÍSICA	1.311.04.400.001	3.3.90.36.00	5.084,04			
	OUTROS SERVIÇOS DE TERCEIROS - PESSOA JURÍDICA	1.001.00.400.000	3.3.90.39.00	1.622,57			
	OUTROS SERVIÇOS DE TERCEIROS - PESSOA JURÍDICA	1.311.04.400.001	3.3.90.39.00	1.622,57			
	SERVIÇOS DE TECNOLOGIA DA INFORMAÇÃO E COMUNICAÇÃO	1.001.00.400.000	3.3.90.40.00	100,00			
	OBRIGAÇÕES TRIBUTÁRIAS E CONTRIBUTIVAS	1.001.00.400.000	3.3.90.47.00	549,03			
	OBRIGAÇÕES TRIBUTÁRIAS E CONTRIBUTIVAS	1.311.04.400.001	3.3.90.47.00	649,03			
4	DESPESAS DE CAPIT					1.298,06	
4	INVESTIMENTOS					1.298,06	
	EQUIPAMENTOS E MATERIAL PERMANENTE	1.001.00.400.000	4.4.90.52.00	649,03			
	EQUIPAMENTOS E MATERIAL PERMANENTE	1.311.04.400.001	4.4.90.52.00	649,03			
Programas Eventuais	08.244.0004.2052.0000						22.715,98
3	DESPESAS CORREN'					22.715,98	



PREFEITURA MUNICIPAL DE FLORESTA DO PIAUÍ

R MATIAS FRANCISCO DE LIMA, 447, centro - CNPJ:01612578/0001-61

Orçamento Programa - Exercício de 2020

Página 24

QUADRO AUXILIAR DE DETALHAMENTO DA DESPESA

ORGÃO	11	Sec. Mun. de Assist. Social e cidadania
UNIDADE	02	Fundo Municipal de Assistência Social
SUB UNIDADE	00	Fundo Municipal de Assistência Social

Aplicacao Programada	Proj/Ativ	Finalidade	Categoria	Detalhada	TotalGrupo	Total Categ.	Total Func.
		F.R. - C.A.					

Programas Eventuais		08.244.0004.2052.0000					22.715,98	22.715,98
3	DESPESAS CORREN'							
3	OUTRAS DESPESAS CORRENTES				22.715,98			
	MATERIAL, BEM OU SERVIÇO PARA DISTRIBUIÇÃO GRATUITA	1.001.00.400.000	3.3.90.32.00	2.271,60				
	MATERIAL, BEM OU SERVIÇO PARA DISTRIBUIÇÃO GRATUITA	1.001.00.400.000	3.3.90.32.00	649,03				
	MATERIAL, BEM OU SERVIÇO PARA DISTRIBUIÇÃO GRATUITA	1.311.04.400.001	3.3.90.32.00	1.622,57				
	OUTROS SERVIÇOS DE TERCEIROS - PESSOA FÍSICA	1.001.00.100.000	3.3.90.36.00	3.894,16				
	OUTROS SERVIÇOS DE TERCEIROS - PESSOA FÍSICA	1.001.00.400.000	3.3.90.36.00	3.894,16				
	OUTROS SERVIÇOS DE TERCEIROS - PESSOA FÍSICA	1.001.00.400.000	3.3.90.36.00	1.622,57				
	OUTROS SERVIÇOS DE TERCEIROS - PESSOA FÍSICA	1.311.04.400.001	3.3.90.36.00	1.622,57				
	OUTROS SERVIÇOS DE TERCEIROS - PESSOA JURÍDICA	1.001.00.100.000	3.3.90.39.00	1.622,57				
	OUTROS SERVIÇOS DE TERCEIROS - PESSOA JURÍDICA	1.311.04.400.001	3.3.90.39.00	2.920,63				
	OUTROS AUXÍLIOS FINANCEIROS A PESSOAS FÍSICAS	1.001.00.100.000	3.3.90.48.00	649,03				
	OUTROS AUXÍLIOS FINANCEIROS A PESSOAS FÍSICAS	1.001.00.400.000	3.3.90.48.00	649,03				
	OUTROS AUXÍLIOS FINANCEIROS A PESSOAS FÍSICAS	1.311.04.400.001	3.3.90.48.00	649,03				
	OUTROS AUXÍLIOS FINANCEIROS A PESSOAS FÍSICAS	1.311.04.400.001	3.3.90.48.00	649,03				
Manutenção do PAIF/CRAS		08.244.0004.2053.0000					236.177,40	239.422,54
3	DESPESAS CORREN'							
1	PESSOAL E ENCARGOS SOCIAIS				2.163,42			
	VENCIMENTOS E VANTAGENS FIXAS - PESSOAL CIVIL	1.001.00.400.000	3.1.90.11.00	1.081,71				
	VENCIMENTOS E VANTAGENS FIXAS - PESSOAL CIVIL	1.311.04.400.001	3.1.90.11.00	1.081,71				
3	OUTRAS DESPESAS CORRENTES				234.013,98			
	DIÁRIAS - CIVIL	1.001.00.400.000	3.3.90.14.00	1.622,57				
	DIÁRIAS - CIVIL	1.311.04.400.001	3.3.90.14.00	1.622,57				
	MATERIAL DE CONSUMO	1.001.00.400.000	3.3.90.30.00	1.947,08				
	MATERIAL DE CONSUMO	1.311.04.400.001	3.3.90.30.00	143.697,08				
	OUTROS SERVIÇOS DE TERCEIROS - PESSOA FÍSICA	1.001.00.400.000	3.3.90.36.00	6.490,26				
	OUTROS SERVIÇOS DE TERCEIROS - PESSOA FÍSICA	1.311.04.400.001	3.3.90.36.00	6.490,26				
	OUTROS SERVIÇOS DE TERCEIROS - PESSOA JURÍDICA	1.001.00.400.000	3.3.90.39.00	1.947,08				
	OUTROS SERVIÇOS DE TERCEIROS - PESSOA JURÍDICA	1.311.04.400.001	3.3.90.39.00	70.197,08				
4	DESPESAS DE CAPIT						3.245,14	
4	INVESTIMENTOS				3.245,14			
	EQUIPAMENTOS E MATERIAL PERMANENTE	1.001.00.400.000	4.4.90.52.00	1.622,57				
	EQUIPAMENTOS E MATERIAL PERMANENTE	1.311.04.400.001	4.4.90.52.00	1.622,57				
Manutenção do IGDBF		08.244.0004.2054.0000					30.504,22	43.484,74
3	DESPESAS CORREN'							
3	OUTRAS DESPESAS CORRENTES				30.504,22			
	MATERIAL DE CONSUMO	1.001.00.400.000	3.3.90.30.00	6.490,26				
	MATERIAL DE CONSUMO	1.311.04.400.001	3.3.90.30.00	6.490,26				
	OUTROS SERVIÇOS DE TERCEIROS - PESSOA FÍSICA	1.001.00.400.000	3.3.90.36.00	3.894,16				
	OUTROS SERVIÇOS DE TERCEIROS - PESSOA FÍSICA	1.311.04.400.001	3.3.90.36.00	3.894,16				
	OUTROS SERVIÇOS DE TERCEIROS - PESSOA JURÍDICA	1.311.04.400.001	3.3.90.39.00	4.867,69				
	OUTROS SERVIÇOS DE TERCEIROS - PESSOA JURÍDICA	1.311.04.400.001	3.3.90.39.00	4.867,69				
4	DESPESAS DE CAPIT						12.980,52	
4	INVESTIMENTOS				12.980,52			
	EQUIPAMENTOS E MATERIAL PERMANENTE	1.001.00.400.000	4.4.90.52.00	1.081,71				
	EQUIPAMENTOS E MATERIAL PERMANENTE	1.311.04.400.001	4.4.90.52.00	11.898,81				
Manutenção do IGD-SUAS		08.244.0004.2055.0000					48.893,28	52.138,42
3	DESPESAS CORREN'							



PREFEITURA MUNICIPAL DE FLORESTA DO PIAUÍ

R MATIAS FRANCISCO DE LIMA, 447, centro - CNPJ:01612578/0001-61

Orçamento Programa - Exercício de 2020

Página 25

QUADRO AUXILIAR DE DETALHAMENTO DA DESPESA

ORGÃO	11	Sec. Mun. de Assist. Social e cidadania
UNIDADE	02	Fundo Municipal de Assistência Social
SUB UNIDADE	00	Fundo Municipal de Assistência Social

Aplicacao Programada	Proj/Ativ	Finalidade	Categoria	Detalhada	TotalGrupo	Total Categ.	Total Func.
		F.R. - C.A.					
Manutenção do IGD-SUAS	08.244.0004.2055.0000						52.138,42
3	DESPESAS CORREN'					48.893,28	
3	OUTRAS DESPESAS CORRENTES				48.893,28		
	MATERIAL DE CONSUMO	1.001.00.400.000	3.3.90.30.00	8.112,82			
	MATERIAL DE CONSUMO	1.311.04.400.001	3.3.90.30.00	8.112,82			
	OUTROS SERVIÇOS DE TERCEIROS - PESSOA FÍSICA	1.001.00.400.000	3.3.90.36.00	12.439,66			
	OUTROS SERVIÇOS DE TERCEIROS - PESSOA FÍSICA	1.311.04.400.001	3.3.90.36.00	12.439,66			
	OUTROS SERVIÇOS DE TERCEIROS - PESSOA JURÍDICA	1.001.00.400.000	3.3.90.39.00	3.894,16			
	OUTROS SERVIÇOS DE TERCEIROS - PESSOA JURÍDICA	1.311.04.400.001	3.3.90.39.00	3.894,16			
4	DESPESAS DE CAPIT					3.245,14	
4	INVESTIMENTOS				3.245,14		
	EQUIPAMENTOS E MATERIAL PERMANENTE	1.001.00.400.000	4.4.90.52.00	1.622,57			
	EQUIPAMENTOS E MATERIAL PERMANENTE	1.311.04.400.001	4.4.90.52.00	1.622,57			
TOTAL							815.794,22



PREFEITURA MUNICIPAL DE FLORESTA DO PIAUÍ

R MATIAS FRANCISCO DE LIMA, 447, centro - CNPJ:01612578/0001-61

Orçamento Programa - Exercício de 2020

Página 27

QUADRO AUXILIAR DE DETALHAMENTO DA DESPESA

ORGÃO	12	Controladoria Geral do Município
UNIDADE	01	Controladoria Geral do Município
SUB UNIDADE	00	Controladoria Geral do Município

Aplicacao Programada	Proj/Ativ	Finalidade	Categoria	Detalhada	TotalGrupo	Total Categ.	Total Func.
F.R. - C.A.							
Manutenção da Controladoria Geral do Município	04.124.0002.2058.0000						53.618,90
3	DESPESAS CORREN'					52.969,87	
1	PESSOAL E ENCARGOS SOCIAIS				47.722,50		
	VENCIMENTOS E VANTAGENS FIXAS - PESSOAL CIVIL	1.001.00.100.000	3.1.90.11.00	47.722,50			
3	OUTRAS DESPESAS CORRENTES				5.247,37		
	DIÁRIAS - CIVIL	1.001.00.100.000	3.3.90.14.00	2.651,25			
	MATERIAL DE CONSUMO	1.001.00.100.000	3.3.90.30.00	649,03			
	PASSAGENS E DESPESAS COM LOCOMOÇÃO	1.001.00.100.000	3.3.90.33.00	649,03			
	OUTROS SERVIÇOS DE TERCEIROS - PESSOA FÍSICA	1.001.00.100.000	3.3.90.36.00	649,03			
	OUTROS SERVIÇOS DE TERCEIROS - PESSOA JURÍDICA	1.001.00.100.000	3.3.90.39.00	649,03			
4	DESPESAS DE CAPIT					649,03	
4	INVESTIMENTOS				649,03		
	EQUIPAMENTOS E MATERIAL PERMANENTE	1.001.00.100.000	4.4.90.52.00	649,03			
TOTAL							53.618,90



PREFEITURA MUNICIPAL DE FLORESTA DO PIAUÍ

R MATIAS FRANCISCO DE LIMA, 447, centro - CNPJ:01612578/0001-61

Orçamento Programa - Exercício de 2020

Página 28

QUADRO AUXILIAR DE DETALHAMENTO DA DESPESA

ORGÃO	13	Secretaria Municipal de Cultura
UNIDADE	01	Secretaria Municipal de Cultura
SUB UNIDADE	00	Secretaria Municipal de Cultura

Aplicacao Programada	Proj/Ativ	Finalidade	Categoria	Detalhada	TotalGrupo	Total Categ.	Total Func.
		F.R. - C.A.					

Manutenção da Sec.Mun.de Cultura	13.122.0002.2059.0000						22.391,41
3 DESPESAS CORREN'						21.742,38	
1 PESSOAL E ENCARGOS SOCIAIS					1.730,74		
CONTRATAÇÃO POR TEMPO DETERMINADO		1.001.00.100.000	3.1.90.04.00	649,03			
VENCIMENTOS E VANTAGENS FIXAS - PESSOAL CIVIL		1.001.00.100.000	3.1.90.11.00	1.081,71			
3 OUTRAS DESPESAS CORRENTES					20.011,64		
DIÁRIAS - CIVIL		1.001.00.100.000	3.3.90.14.00	649,03			
MATERIAL DE CONSUMO		1.001.00.100.000	3.3.90.30.00	1.947,08			
PASSAGENS E DESPESAS COM LOCOMOÇÃO		1.001.00.100.000	3.3.90.33.00	649,03			
OUTROS SERVIÇOS DE TERCEIROS - PESSOA FÍSICA		1.001.00.100.000	3.3.90.36.00	10.276,24			
OUTROS SERVIÇOS DE TERCEIROS - PESSOA JURÍDICA		1.001.00.100.000	3.3.90.39.00	6.490,26			
4 DESPESAS DE CAPIT						649,03	
4 INVESTIMENTOS					649,03		
EQUIPAMENTOS E MATERIAL PERMANENTE		1.001.00.100.000	4.4.90.52.00	649,03			

Promoção e Apoio a Eventos Culturais	13.392.0015.2060.0000						111.339,80
3 DESPESAS CORREN'						111.339,80	
3 OUTRAS DESPESAS CORRENTES					111.339,80		
MATERIAL DE CONSUMO		1.001.00.100.000	3.3.90.30.00	649,03			
MATERIAL DE CONSUMO		1.520.05.110.000	3.3.90.30.00	25.961,04			
PREMIAÇÕES CULTURAIS, ARTÍSTICAS, CIENTÍFICAS, DESPORTI		1.001.00.100.000	3.3.90.31.00	649,03			
MATERIAL, BEM OU SERVIÇO PARA DISTRIBUIÇÃO GRATUITA		1.001.00.100.000	3.3.90.32.00	540,86			
PASSAGENS E DESPESAS COM LOCOMOÇÃO		1.001.00.100.000	3.3.90.33.00	649,03			
OUTROS SERVIÇOS DE TERCEIROS - PESSOA FÍSICA		1.001.00.100.000	3.3.90.36.00	649,03			
OUTROS SERVIÇOS DE TERCEIROS - PESSOA FÍSICA		1.520.05.110.000	3.3.90.36.00	1.081,71			
OUTROS SERVIÇOS DE TERCEIROS - PESSOA JURÍDICA		1.001.00.100.000	3.3.90.39.00	1.622,57			
OUTROS SERVIÇOS DE TERCEIROS - PESSOA JURÍDICA		1.520.05.110.000	3.3.90.39.00	79.537,50			

TOTAL							133.731,21
-------	--	--	--	--	--	--	------------



PREFEITURA MUNICIPAL DE FLORESTA DO PIAUÍ

R MATIAS FRANCISCO DE LIMA, 447, centro - CNPJ:01612578/0001-61

Orçamento Programa - Exercício de 2020

Página 30

QUADRO AUXILIAR DE DETALHAMENTO DA DESPESA

ORGÃO	15	Secretaria Municipal de Transportes
UNIDADE	01	Secretaria Municipal de Transportes
SUB UNIDADE	00	Secretaria Municipal de Transportes

Aplicacao Programada	Proj/Ativ	Finalidade	Categoria	Detalhada	TotalGrupo	Total Categ.	Total Func.
F.R. - C.A.							
Manutenção da Secretaria de Transportes	04.122.0002.2063.0000						7.896,51
3	DESPESAS CORREN'					7.247,48	
1	PESSOAL E ENCARGOS SOCIAIS				1.730,74		
	CONTRATAÇÃO POR TEMPO DETERMINADO	1.001.00.100.000	3.1.90.04.00	649,03			
	VENCIMENTOS E VANTAGENS FIXAS - PESSOAL CIVIL	1.001.00.100.000	3.1.90.11.00	1.081,71			
3	OUTRAS DESPESAS CORRENTES				5.516,74		
	DIÁRIAS - CIVIL	1.001.00.100.000	3.3.90.14.00	649,03			
	MATERIAL DE CONSUMO	1.001.00.100.000	3.3.90.30.00	1.622,57			
	OUTROS SERVIÇOS DE TERCEIROS - PESSOA FÍSICA	1.001.00.100.000	3.3.90.36.00	1.622,57			
	OUTROS SERVIÇOS DE TERCEIROS - PESSOA JURÍDICA	1.001.00.100.000	3.3.90.39.00	1.622,57			
4	DESPESAS DE CAPIT					649,03	
4	INVESTIMENTOS				649,03		
	EQUIPAMENTOS E MATERIAL PERMANENTE	1.001.00.100.000	4.4.90.52.00	649,03			
TOTAL							7.896,51



PREFEITURA MUNICIPAL DE FLORESTA DO PIAUÍ

R MATIAS FRANCISCO DE LIMA, 447, centro - CNPJ:01612578/0001-61

Orçamento Programa - Exercício de 2020

Página 31

QUADRO AUXILIAR DE DETALHAMENTO DA DESPESA

ORGÃO	16	Sec. Mun. do Trabalho, Emprego e Geração
UNIDADE	01	Sec. Mun. do Trabalho, Emprego e Geração
SUB UNIDADE	00	Sec. Mun. do Trabalho, Emprego e Geração

Aplicacao Programada	Proj/Ativ	Finalidade	Categoria	Detalhada	TotalGrupo	Total Categ.	Total Func.
		F.R. - C.A.					
Secretaria Mun. do Trabalho, Emprego e Geração de Renda	04.122.0002.2064.0000						7.896,51
3	DESPESAS CORREN'					7.247,48	
1	PESSOAL E ENCARGOS SOCIAIS				1.730,74		
	CONTRATAÇÃO POR TEMPO DETERMINADO	1.001.00.100.000	3.1.90.04.00	649,03			
	VENCIMENTOS E VANTAGENS FIXAS - PESSOAL CIVIL	1.001.00.100.000	3.1.90.11.00	1.081,71			
3	OUTRAS DESPESAS CORRENTES				5.516,74		
	DIÁRIAS - CIVIL	1.001.00.100.000	3.3.90.14.00	649,03			
	MATERIAL DE CONSUMO	1.001.00.100.000	3.3.90.30.00	1.622,57			
	OUTROS SERVIÇOS DE TERCEIROS - PESSOA FÍSICA	1.001.00.100.000	3.3.90.36.00	1.622,57			
	OUTROS SERVIÇOS DE TERCEIROS - PESSOA JURÍDICA	1.001.00.100.000	3.3.90.39.00	1.622,57			
4	DESPESAS DE CAPIT					649,03	
4	INVESTIMENTOS				649,03		
	EQUIPAMENTOS E MATERIAL PERMANENTE	1.001.00.100.000	4.4.90.52.00	649,03			
TOTAL							7.896,51



PREFEITURA MUNICIPAL DE FLORESTA DO PIAUÍ

R MATIAS FRANCISCO DE LIMA, 447, centro - CNPJ:01612578/0001-61

Orçamento Programa - Exercício de 2020

Página 32

QUADRO AUXILIAR DE DETALHAMENTO DA DESPESA

ORGÃO	90	Reserva de Contingência
UNIDADE	99	Reserva de Contingência
SUB UNIDADE	99	Reserva de Contingência

Aplicacao Programada	Proj/Ativ	Finalidade	Categoria	Detalhada	TotalGrupo	Total Categ.	Total Func.
		F.R. - C.A.					
Reserva de Contingência	99.999.9999.9999.0000						258.538,42
9 RESERVA DE CONTIN						258.538,42	
9 RESERVA DE CONTINGÊNCIA					258.538,42		
RESERVA DE CONTINGÊNCIA		1.001.00.100.000	9.9.99.99.00	258.538,42			
TOTAL							258.538,42

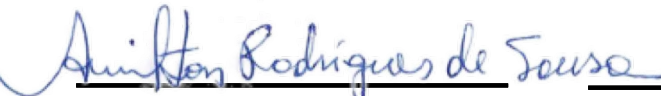
AMILTON RODRIGUES DE SOUSA
PREFEITO
865.329.953-07

VINICIUS MIRANDA DOS SANTOS
CONTADOR CRC-PI 010676 PI
666.532.233-53

INACIO RODRIGUES DE SANTANA
SEC DE FINANÇAS
786.766.653-20

**PREFEITURA MUNICIPAL DE FLORESTA DO PIAUÍ**

R MATIAS FRANCISCO DE LIMA, 447, centro - CNPJ:01612578/0001-61

Orçamento Programa - Exercício de 2020

RECEITA/DESPESA POR FONTE DE RECURSO

Quadro 19

Página 1

LeiData

Fonte			PREVISÃO	
	FRG.FRC.	STN.	RECEITA	DESPESA
001	Recursos Ordinários		9.599.711,80	9.599.711,80
00	RECURSOS ORDINÁRIOS		9.599.711,80	9.599.711,80
	1.001	Recursos Ordinários - Recursos do Exercício Corrente	9.599.711,80	9.599.711,80
116	Transferências do FUNDEB – Exceto Complementação da União		3.239.791,14	3.239.791,14
01	RECURSOS VINCULADOS À EDUCAÇÃO		3.239.791,14	3.239.791,14
	1.116	Transferências do FUNDEB - Entrada de Recursos - Recursos do Exercício Corrente	3.239.791,14	0,00
	1.116	Transferências do FUNDEB - Destinação 40% - Recursos do Exercício Corrente	0,00	1.283.472,10
	1.116	Transferências do FUNDEB - Destinação 60% - Recursos do Exercício Corrente	0,00	1.956.319,04
117	Transferências do FUNDEB – Complementação da União		1.017.895,44	1.017.895,44
01	RECURSOS VINCULADOS À EDUCAÇÃO		1.017.895,44	1.017.895,44
	1.117	Transferências do FUNDEB - Complementação da União - Entrada de Recursos - R	1.017.895,44	0,00
	1.117	Transferências do FUNDEB – Complementação da União - Destinação 40% - Recur:	0,00	407.158,18
	1.117	Transferências do FUNDEB – Complementação da União - Destinação 60% - Recur:	0,00	610.737,26
120	Transferência do Salário-Educação		64.902,60	64.902,60
01	RECURSOS VINCULADOS À EDUCAÇÃO		64.902,60	64.902,60
	1.120	Transferência do Salário-Educação - Recursos do Exercício Corrente	64.902,60	64.902,60
121	Transferências de Recursos do FNDE Referentes ao Programa Dinheiro Dir		14.819,43	14.819,43
01	RECURSOS VINCULADOS À EDUCAÇÃO		14.819,43	14.819,43
	1.121	Transferências de Recursos do FNDE Referentes ao Programa Dinheiro Direto na E	14.819,43	14.819,43
122	Transferências de Recursos do FNDE Referentes ao Programa Nacional de		77.883,12	77.883,12
01	RECURSOS VINCULADOS À EDUCAÇÃO		77.883,12	77.883,12
	1.122	Transferências de Recursos do FNDE Referentes ao Programa Nacional de Aliment:	77.883,12	77.883,12
123	Transferências de Recursos do FNDE Referentes ao Programa Nacional de		107.472,34	107.472,34
01	RECURSOS VINCULADOS À EDUCAÇÃO		107.472,34	107.472,34
	1.123	Transferências de Recursos do FNDE Referentes ao Programa Nacional de Apoio a	107.472,34	107.472,34
124	Outras Transferências de Recursos do FNDE		239.421,93	239.421,93
01	RECURSOS VINCULADOS À EDUCAÇÃO		239.421,93	239.421,93
	1.124	Outras Transferências de Recursos do FNDE - Recursos do Exercício Corrente	239.421,93	239.421,93
125	Transferências de Convênios ou de Contratos de Repasse vinculados à Ed		498.828,48	498.828,48
01	RECURSOS VINCULADOS À EDUCAÇÃO		498.828,48	498.828,48
	1.125	Transferências de Convênios ou de Contratos de Repasse vinculados à Educação -	498.828,48	498.828,48
190	Outros Recursos Vinculados à Educação		1.622,57	1.622,57
01	RECURSOS VINCULADOS À EDUCAÇÃO		1.622,57	1.622,57
	1.190	Outros Recursos Vinculados à Educação - Recursos do Exercício Corrente	1.622,57	1.622,57
213	Transferências Fundo a Fundo de Recursos do SUS provenientes do Govern		209.146,39	209.146,39
02	RECURSOS VINCULADOS À SAÚDE		209.146,39	209.146,39
	1.213	Transferências Fundo a Fundo de Recursos do SUS provenientes do Governo Estac	209.146,39	209.146,39
214	Transferências Fundo a Fundo de Recursos do SUS provenientes do Govern		1.758.405,48	1.758.405,48
02	RECURSOS VINCULADOS À SAÚDE		1.758.405,48	1.758.405,48
	1.214	Transferências Fundo a Fundo de Recursos do SUS provenientes do Governo Feder	1.758.405,48	1.758.405,48
215	Transferências Fundo a Fundo de Recursos do SUS provenientes do Govern		386.592,34	386.592,34
02	RECURSOS VINCULADOS À SAÚDE		386.592,34	386.592,34
	1.215	Transferências Fundo a Fundo de Recursos do SUS provenientes do Governo Feder	386.592,34	386.592,34
220	Transferências de Convênios ou de Contratos de Repasse vinculados à Sa		177.913,75	177.913,75
02	RECURSOS VINCULADOS À SAÚDE		177.913,75	177.913,75
	1.220	Transferências de Convênios ou de Contratos de Repasse vinculados à Saúde - Rec	177.913,75	177.913,75
311	Transferência de Recursos do Fundo Nacional de Assistência Social – FN		520.428,00	520.428,00

**PREFEITURA MUNICIPAL DE FLORESTA DO PIAUÍ**

R MATIAS FRANCISCO DE LIMA, 447, centro - CNPJ:01612578/0001-61

Orçamento Programa - Exercício de 2020

RECEITA/DESPESA POR FONTE DE RECURSO

Quadro 19

Página 2

LeiData

Fonte			PREVISÃO	
	FRG.FRC.	STN.	RECEITA	DESPESA
311			520.428,00	520.428,00
	04		520.428,00	520.428,00
		1.311	520.428,00	520.428,00
510			755.689,33	755.689,33
	05		755.689,33	755.689,33
		1.510	755.689,33	755.689,33
520			608.496,89	608.496,89
	05		608.496,89	608.496,89
		1.520	608.496,89	608.496,89
620			24.391,50	24.391,50
	00		24.391,50	24.391,50
		1.620	24.391,50	24.391,50
920			229.849,82	229.849,82
	05		229.849,82	229.849,82
		1.920	229.849,82	229.849,82
930			54.618,85	54.618,85
	00		54.618,85	54.618,85
		1.930	54.618,85	54.618,85
940			131.968,62	131.968,62
	05		131.968,62	131.968,62
		1.940	131.968,62	131.968,62
990			410.000,00	410.000,00
	00		410.000,00	410.000,00
		1.990	410.000,00	410.000,00
TOTAL			20.129.849,82	20.129.849,82

LEGENDA

FRI: Fonte de Recurso Iduso
FRG: Fonte de Recurso Grupo
FRC: Fonte de Recurso Código
DET: Fonte de Recurso Detalhamento
STN: Fonte de Recurso STN
VG: Vínculo Grupo
VC: Vínculo Código